

Wycena numer: 1446E042024

z dnia: 09.04.2024

Wykonawca opinii : Expert-Wyceny Sp z o.o.

Zleceniodawca: Agencja Restrukturyzacji i Modernizacji Rolnictwa Łódzki Oddział Regionalny

Adres: Al. Piłsudskiego 84, 92-202 Łódź

Zlec. pismo, znak: Zlecenie

z dnia: 28.03.2024

Właściciel: Agencja Restrukturyzacji i Modernizacji Rolnictwa

Adres: Aleja Jana Pawła II 70, 00-175 Warszawa

Sygnatura akt: BOR05.2305.14.2024.MS

Zadanie: Określenie wartości rynkowej pojazdu

## PODSTAWA WYCENY

- Oględziny pojazdu wykonane osobiście w dniu 08.04.2024r., na parkingu Zleceniodawcy.
- Podczas oględzin uczestniczył wyznaczony pracownik.
- Wycena sporządzona na podstawie danych z branżowych stron internetowych oraz z oprogramowania Info-Expert.
- Wycena sporządzona w oparciu m.in o Instrukcję określania wartości pojazdów nr 1/2016 wydanej SRTSiRD.
- Kalkulacja kosztów naprawy wykonana za pomocą programu Audatex.
- Dowód rejestracyjny pojazdu.
- Informacje i dokumentację pojazdu wraz z historią eksploatacji.
- Doświadczenia własnego

## DANE IDENTYFIKACYJNE POJAZDU

Dane: [O] IV-2024

Marka: SUZUKI

Rok produkcji: 2013

Model: SX4 VVT MR`10 E5

Wersja: Comfort Plus 4WD

Nr rejestracyjny: WI 2136V

Rodzaj pojazdu: Samochód osobowy

VIN: TSMEYB21S00807005



Nr INFO-EKSPERT	036-00678
Data pierwszej rejestracji	19.12.2013
Data ważności badania technicznego	14.12.2024
Wskazanie drogomierza	263091 km

Okres eksploatacji pojazdu (13/12/19-24/04/08)	124 mies.
Kolor powłoki lakierowej, (rodzaj lakieru)	srebrny 2-warstwowy z efektem metalicznym
Dop. masa całk.	1685 kg
Rodzaj nadwozia	hatchback 5 drzwiowy
Oznaczenie silnika	M16A
Jednostka napędowa	z zapłonem iskrowym (wtrysk)
Pojemność / Moc silnika	1586 ccm / 88kW (120KM)
Liczba cylindrów / Układ cylindrów / Liczba zaworów	4 / rzędowy / 16
Rodzaj skrzyni biegów	manualna
Rodzaj napędu	4WD (4x4)

Wartość rynkowa brutto wyżej zidentyfikowanego pojazdu, określona na dzień 8 kwietnia 2024 roku wynosi:

**20600 PLN**

**w tym VAT (23,0%) 3852,03 PLN**

**ZAŁĄCZNIKI**

- 1 Wycena wartości - druk podstawowy
- 2 Dokumentacja fotograficzna
- 3 Opis powłoki lakierowej
- 4 Kalkulacja Audatex - Naprawa konieczna (bieżąca)
- 5 Wycena wartości - arkusz kontrolny

Wykonawca opinii : Expert-Wyceny Sp z o.o.

Zleceniodawca: Agencja Restrukturyzacji i Modernizacji Rolnictwa Łódzki Oddział Regionalny

Adres: Al. Piłsudskiego 84, 92-202 Łódź

Zlec. pismo, znak: Zlecenie

z dnia: 28.03.2024

Właściciel: Agencja Restrukturyzacji i Modernizacji Rolnictwa

Adres: Aleja Jana Pawła II 70, 00-175 Warszawa

Sygnatura akt: BOR05.2305.14.2024.MS

Zadanie: Określenie wartości rynkowej pojazdu

**DANE IDENTYFIKACYJNE POJAZDU**

Dane: [O] IV-2024

Marka: SUZUKI

Rok produkcji: 2013

Model: SX4 VVT MR`10 E5

Wersja: Comfort Plus 4WD

Nr rejestracyjny: WI 2136V

Rodzaj pojazdu: Samochód osobowy

VIN: TSMEYB21S00807005

Nr INFO-EKSPERT	036-00678
Data pierwszej rejestracji	19.12.2013
Data ważności badania technicznego	14.12.2024
Wskazanie drogomierza	263091 km
Okres eksploatacji pojazdu (13/12/19-24/04/08)	124 mies.
Kolor powłoki lakierowej, (rodzaj lakieru)	srebrny 2-warstwowy z efektem metalicznym
Dop. masa całk.	1685 kg
Rodzaj nadwozia	hatchback 5 drzwiowy
Oznaczenie silnika	M16A
Jednostka napędowa	z zapłonem iskrowym (wtrysk)
Pojemność / Moc silnika	1586 ccm / 88kW (120KM)
Liczba cylindrów / Układ cylindrów / Liczba zaworów	4 / rzędowy / 16
Rodzaj skrzyni biegów	manualna
Rodzaj napędu	4WD (4x4)

**WYPOSAŻENIE STANDARDOWE (2013.12-2014.11)**

L.p.	Nazwa elementu wyposażenia	L.p.	Nazwa elementu wyposażenia
1	ABS - system zapobiegający blokowaniu kół	18	Poduszka powietrzna pasażera
2	Filtr p/pyłkowy	19	Radioodtwarzacz CD + MP3
3	Fotel kierowcy z regulacją wysokości	20	Relingi dachowe
4	Głośniki 8 szt.	21	Schówek pod siedzeniem pasażera
5	Gniazdo 12V	22	Sterowanie radiem w kierownicy
6	Immobilizer	23	Sygnalizacja niezapiętego pasa bezpieczeństwa kierowcy
7	Klimatyzacja	24	System dystrybucji siły hamowania elektroniczny EBD
8	Kolumna kierownicy regulowana	25	System wspomagania nagłego hamowania
9	Koło zapasowe dojazdowe	26	Szyby atermiczne
10	Komputer pokładowy	27	Szyby przednie regulowane elektrycznie
11	Lusterka zewnętrzne podgrzewane elektrycznie	28	Światła p/mgielne przednie
12	Lusterka zewnętrzne regulowane elektrycznie	29	Światła z regulacją kąta pochylecia elektryczną
13	Lusterka zewnętrzne w kolorze nadwozia	30	Światło dodatkowe STOP
14	Nakładki ozdobne zderzaków	31	Tarcze kół aluminiowe 16"
15	Obrotomierz	32	Wspomaganie układu kierowniczego zmienne
16	Pakiet Outdoor	33	Wyświetlacz wielofunkcyjny
17	Poduszka powietrzna kierowcy	34	Zamek centralny zdalnie sterowany

**L.p. Nazwa pakietu / elementu pakietu wyposażenia standardowego**

- 1 Siedzenia tylne dzielone i składane 60/40  
Siedzenia tylne dzielone  
Siedzenia tylne składane



### WYPOSAŻENIE DODATKOWE

Lp.	Nazwa elementu wyposażenia	Wartość [PLN]
1	+Komplet opon Dębica Presto 205/60R16 5-6mm	197
2	Lakier metalizowany	619
3	+Osłona pod silnikiem stalowa	62

### OPIS ZAMONTOWANEGO W POJEŹDZIE OGUMIENIA

Koło	Marka, typ	Bieżnik [mm]	Zużycie [%]
Przednie lewe:	BARUM 205/60 R16 92H POLARIS 3 TL	5,0	59
Przednie prawe:	BARUM 205/60 R16 92H POLARIS 3 TL	5,0	59
Tyłne lewe:	BARUM 205/60 R16 92H POLARIS 3 TL	5,0	59
Tyłne prawe:	BARUM 205/60 R16 92H POLARIS 3 TL	5,0	59

### STAN TECHNICZNY POJAZDU

Oględziny przedmiotowego pojazdu dokonano w warunkach parkingowych. Identyfikacji pojazdu dokonano z natury na podstawie ujawnionych numerów nadwozia oraz na wklejce identyfikacyjnej potwierdzonej zapisami w dokumencie własności.

Silnik - W czasie oględzin pojazd uruchomiony, rozruch dobry, praca równomierna w różnych zakresach prędkości obrotowej. W możliwym zakresie do weryfikacji wycieków nie stwierdzono, paske napędowy pisy (ślizga się) w czasie jazdy, Zalecana weryfikacja w warunkach warsztatowych i/lub stacji diagnostycznej.

Nadwozie:

- pokrywa przednia liczne przetarcia materiału lakierniczego, odpryski ze śladami krozyjnymi,
- wygłuszenie pokrywy - rozerwane,
- poszycia drzwi przednich i tylnych po obu stronach liczne przetarcia warstwy wierzchniej materiału lakierniczego,
- poszycia błotników przednich i tylnych po obu stronach liczne przetarcia warstwy wierzchniej materiału lakierniczego,
- błotnik przedni lewy - lekko wgięty w części tylnej,
- drzwi przednie lewe - lekko wgięte w części przedniej,
- uszczelka ramy drzwi przednich lewych - rozerwana,
- nadkole tylnie lewe - lekko wgięte w części wewnętrznej,
- reflektor przedni lewy - pęknięty uchwyt, ślady wcześniejszych napraw,
- osłona przednie w części dolnej przetarta z ubytkami materiału, pęknięcie przy mocowaniu,
- okładzina zderzaka przedniego - pęknieta,
- błotnik tylny lewy - ślady odprysków korozyjnych,
- pokrywa tylna - miejscowe wgnioty, miejscowe ślady korozji,
- błotnik tylny prawy - lekko wgięty,
- drzwi tylne prawe - niewielkie odpryski korozyjne na krawędzi,
- nadkole przednie prawe tworzywo - pęknięte,

Wnętrze pojazdu:

- ślady normalnej eksploatacji, osłona przeciwsłoneczna opada, wyposażenie wnętrza sprawne,
- Zawieszenie i układ kierowniczy - z zewnętrznych oględzin w możliwym zakresie do sprawdzenia braków nie stwierdzono, brak możliwości weryfikacji stanu technicznego poszczególnych składowych. Felgi ze śladami przetarć i odprysków. Zalecana weryfikacja w warunkach warsztatowych i/lub stacji diagnostycznej.
- Układ napędowy - z zewnętrznych oględzin w możliwym zakresie do sprawdzenia braków nie stwierdzono, brak możliwości weryfikacji stanu technicznego poszczególnych składowych, w możliwym zakresie do sprawdzenia wycieków nie stwierdzono. Zalecana weryfikacja w warunkach warsztatowych i/lub stacji diagnostycznej.
- Układ hamulcowy - z zewnętrznych oględzin w możliwym zakresie do sprawdzenia braków nie stwierdzono, brak możliwości weryfikacji stanu technicznego poszczególnych składowych. Zalecana weryfikacja w warunkach warsztatowych i/lub stacji diagnostycznej.



<b>KOREKTY</b>
----------------

WARTOŚĆ BAZOWA BRUTTO (131 mies.)	31 550 PLN
KOREKTA ZA WYPOSAŻENIE DODATKOWE	878 PLN

*Wyposażenie pojazdu powoduje powiększenie wartości pojazdu, gdy jest wyposażeniem ponadstandardowym oraz jest sprawne, czyli zdolne do spełnienia swojej funkcji. Wielkość korekty wartości bazowej, związanej z wyposażeniem dodatkowym pojazdu została określona na podstawie udziału tego wyposażenia w wartości standardowo wyposażonego nowego pojazdu z uwzględnieniem amortyzacji pojazdu i zwiększonej amortyzacji jego wyposażenia.*

KOREKTA ZA PIERWSZĄ REJESTRACJĘ	1 028 PLN
---------------------------------	-----------

*Korekta uwzględnia wpływ daty pierwszej rejestracji pojazdu (pierwszego dopuszczenia do ruchu po zakupieniu pojazdu nowego) na jego wartość. Przyjmuje się, że pojazd bazowy został zarejestrowany po raz pierwszy 15.05.2013. Pojazd wyceniany został zarejestrowany 7 miesięcy później, zatem jego okres eksploatacji jest krótszy od okresu eksploatacji pojazdu bazowego i stąd wynika dodatnia korekta wartości.*

KOREKTA ZA PRZEBIEG	- 6 497 PLN
---------------------	-------------

*Korekta uwzględnia wpływ przebiegu pojazdu na jego wartość. Wartość bazowa (skorygowana o wpływ pierwszej rejestracji) została określona dla przebiegu normatywnego 166 000 km. Zweryfikowany przebieg wycenianego pojazdu jest większy od normatywnego o 97 091 km. Powoduje to zastosowanie korekty wartości w wysokości -19,42%.*

KOREKTA ZA OGUMIENIE	- 114 PLN
----------------------	-----------

*Korekta uwzględnia wpływ stanu ogumienia na wartość pojazdu. Zużycie poszczególnych opon zostało określone z uwzględnieniem zmierzonej wysokości ich bieżnika. Punktem odniesienia jest ogumienie o zużyciu 50%.*

KOREKTY RÓŻNE	- 6 251 PLN
---------------	-------------

W tym:	[%]	Wart. [PLN]
Stan utrzymania i dbałość o pojazd	-5,0	-1 347

*Stan utrzymania i dbałość o pojazd mogą mieć wpływ na wartość rynkową pojazdu w przypadku, gdy stan wycenianego pojazdu istotnie odbiega od dobrego, odpowiedniego dla danego okresu eksploatacji i przebiegu. Stwierdzony ponadprzeciętnie dobry stan świadczący o wyjątkowej dbałości o pojazd może stanowić podstawę korekty dodatniej wartości, stan gorszy od typowego dobrego - podstawę do korekty ujemnej. W pojeździe stwierdzono: liczne zarysowania powłoki lakierowej nadwozia, liczne wgniecenia poszycia lakierowanego nadwozia, liczne odpryski powłoki lakierowej poszycia nadwozia, ślady korozji na elementach poszycia nadwozia.*

Korekta ze względu na serwisowanie pojazdu	3,0	808
--------------------------------------------	-----	-----

*Zdecydowanie chętniej kupowane są pojazdy o udokumentowanym stanie technicznym, potwierdzonym książką serwisową przeglądów technicznych i napraw. W praktyce użytkowania samochodów w Polsce wykonywanie przeglądów okresowych w sieci serwisowej producenta jest stosowane w początkowym okresie, zwykle nie przekraczającym 5 lat. Brak dokumentacji serwisowej szczególnie w pierwszych latach użytkowania pojazdu może być powodem stosowania korekty ujemnej a regularne wykonywanie przeglądów starszych pojazdów udokumentowane w książce serwisowej lub rachunkami i potwierdzone dobrym stanem technicznym pojazdu korekty dodatniej. Udokumentowana historia eksploatacji i przeprowadzanych napraw.*

Konieczne naprawy pojazdu	-21,2	-5 712
---------------------------	-------	--------

*Konieczność wykonania naprawy wycenianego pojazdu jest podstawą do obniżenia jego wartości w stosunku do wartości pojazdu sprawnego. O wielkości korekty decyduje koszt naprawy przywracającej pojazd do stanu technicznego odpowiedniego do okresu użytkowania pojazdu, jego przebiegu i ogólnego stanu technicznego.*

Wartość rynkowa brutto wyżej zidentyfikowanego pojazdu, określona na dzień 8 kwietnia 2024 roku wynosi:

**20600 PLN**

(słownie: dwadzieścia tysięcy sześćset złotych)

w tym VAT (23,0%) 3852,03 PLN

Wartość określono na podstawie:

- notowań wartości rynkowych z bazy pojazdów "Komputerowego Systemu INFO-EKSPERT" na IV - 2024 zaakceptowanych przez wykonawcę opinii,
- korekt mających wpływ na wartość pojazdu,
- notowań wartości rynkowych ustalonych przez wykonawcę opinii,
- Wartość przedmiotu wyceny została sporządzona na dzień wykonania oględzin,
- Rzeczoznawca nie bierze odpowiedzialności za wady ukryte (prawne i fizyczne) oraz ewentualne skutki wynikające z dalszego użytkowania przedmiotu zlecenia a także za skutki wykorzystania samej wyceny.
- Wykonawca wyceny nie ponosi odpowiedzialności za ewentualne wady wyceny powstałe z oparcia się na stanie przedmiotu wyceny, wynikającym z przedstawionych mu przez zleceniodawcę informacji, jeśli było brak podstaw do kwestionowania ich zgodności ze stanem rzeczywistym przez wykonawcę lub było niemożliwe bądź utrudnione.
- Niniejsza wycena nie jest ekspertyzą stanu technicznego oraz autentyczności numerów identyfikacyjnych i za taką nie może być uznawana.
- Rzeczoznawca nie ponosi odpowiedzialności za autentyczność przedstawionych dokumentów.
- Nie badano tytułu prawnego wycenianego pojazdu i ewentualnego istnienia ograniczonych praw rzeczowych przedmiotu wyceny.
- Niniejsza wycena nie może być traktowana jako gwarancja sprzedaży za oszacowaną wartość pojazdów.
- Przedmiotowa wycena wraz z niniejszym załącznikiem stanowi integralną całość. Sam załącznik ani sama wycena nie mogą być interpretowane oddzielnie.
- Wycenę sporządzono bezstronnie zgodnie z najlepszą wiedzą i sumieniem rzeczoznawcy w ilości szt. 1.



# DOKUMENTACJA FOTOGRAFICZNA

do wyceny nr: 1446E042024

z dnia: 09.04.2024

## DANE IDENTYFIKACYJNE POJAZDU

Dane: [O] IV-2024

Marka: SUZUKI

Model: SX4 VVT MR`10 E5

Wersja: Comfort Plus 4WD

Rodzaj pojazdu: Samochód osobowy

Rok produkcji: 2013

Nr rejestracyjny: WI 2136V



IMG\_20240408\_102744



IMG\_20240408\_102749



IMG\_20240408\_102755



IMG\_20240408\_102802





IMG\_20240408\_102807



IMG\_20240408\_102812



IMG\_20240408\_102819



IMG\_20240408\_102825



IMG\_20240408\_102838



IMG\_20240408\_102843





IMG\_20240408\_102852



IMG\_20240408\_102858



IMG\_20240408\_102906

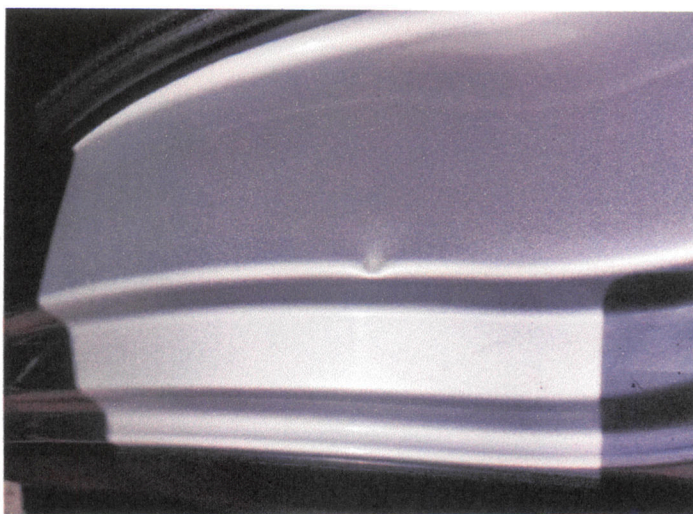

IMG\_20240408\_102920



IMG\_20240408\_102946

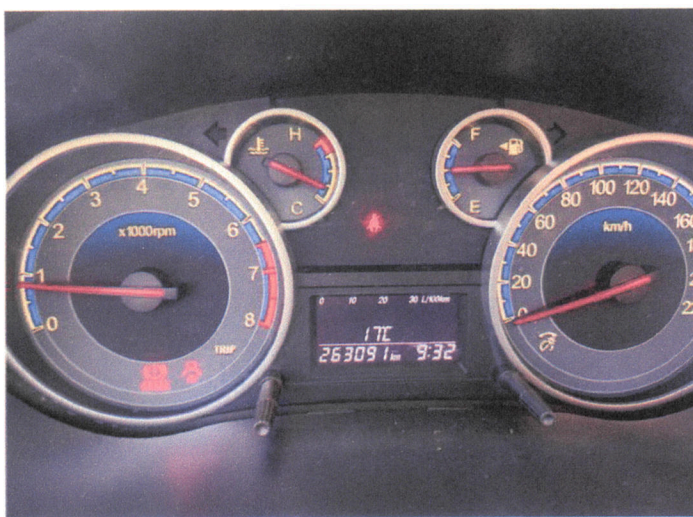

IMG\_20240408\_102952





IMG\_20240408\_102957



IMG\_20240408\_103001



IMG\_20240408\_103026



IMG\_20240408\_103033



IMG\_20240408\_103042

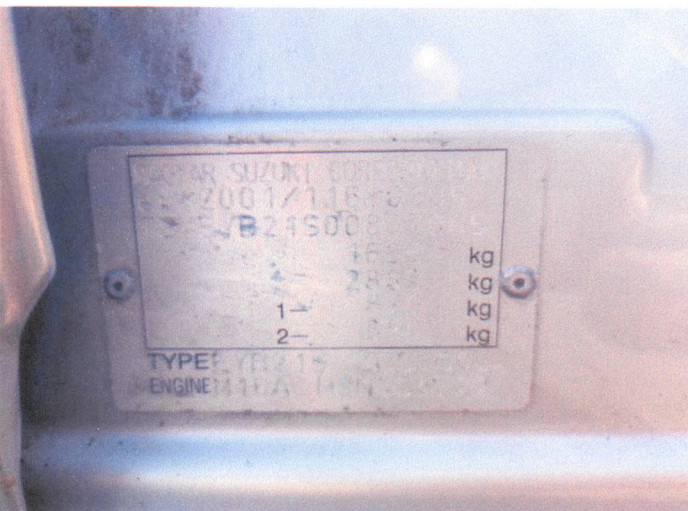

IMG\_20240408\_103053



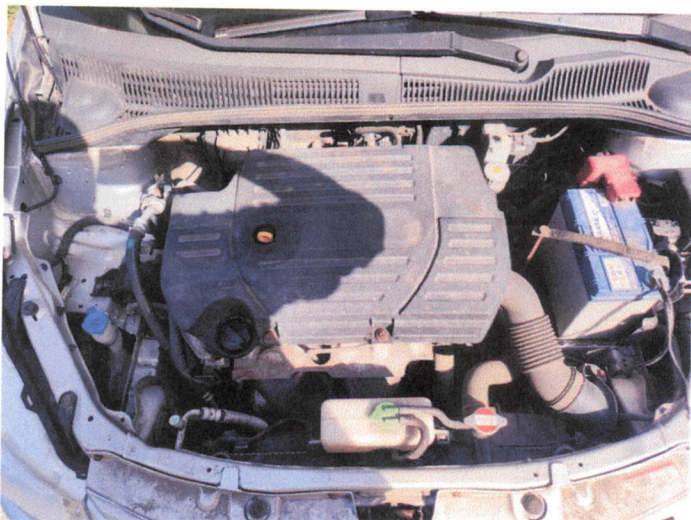

IMG\_20240408\_103119



IMG\_20240408\_103246



IMG\_20240408\_103251



IMG\_20240408\_103328

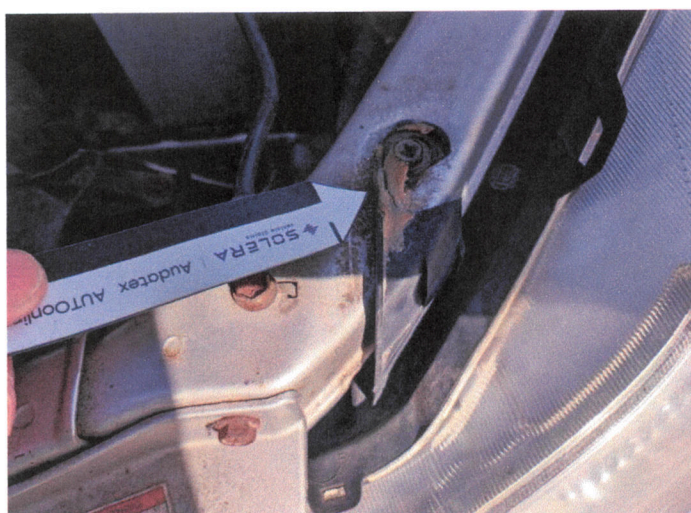

IMG\_20240408\_103330

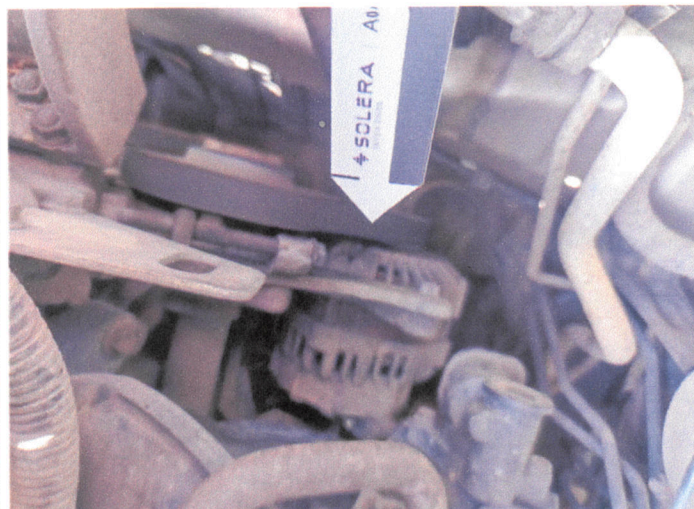

IMG\_20240408\_103338





IMG\_20240408\_103353



IMG\_20240408\_103357



IMG\_20240408\_103359



IMG\_20240408\_103403



IMG\_20240408\_103410



IMG\_20240408\_103432





IMG\_20240408\_103438

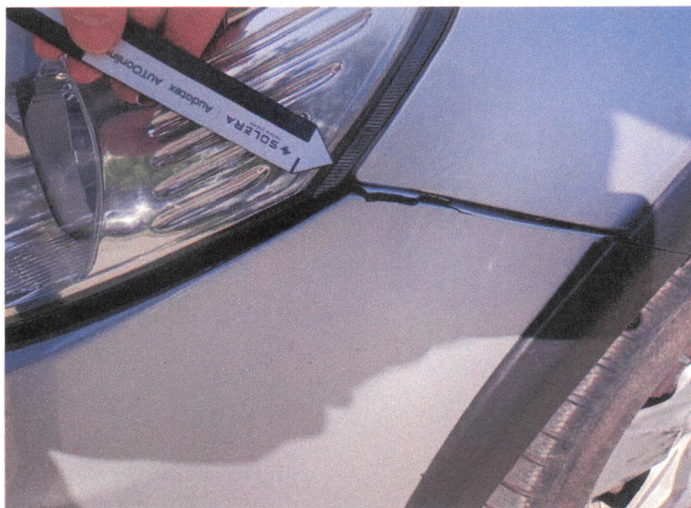

IMG\_20240408\_103446



IMG\_20240408\_103619



IMG\_20240408\_103629



IMG\_20240408\_103642



IMG\_20240408\_103644





IMG\_20240408\_103645



IMG\_20240408\_103657

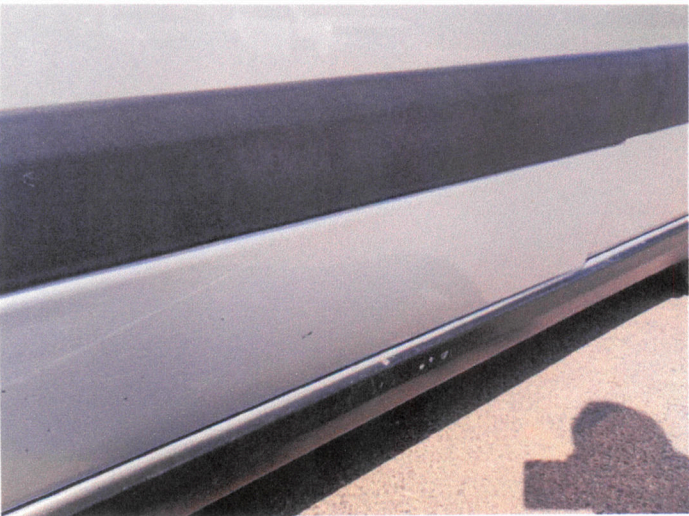

IMG\_20240408\_103924



IMG\_20240408\_103939



IMG\_20240408\_103955

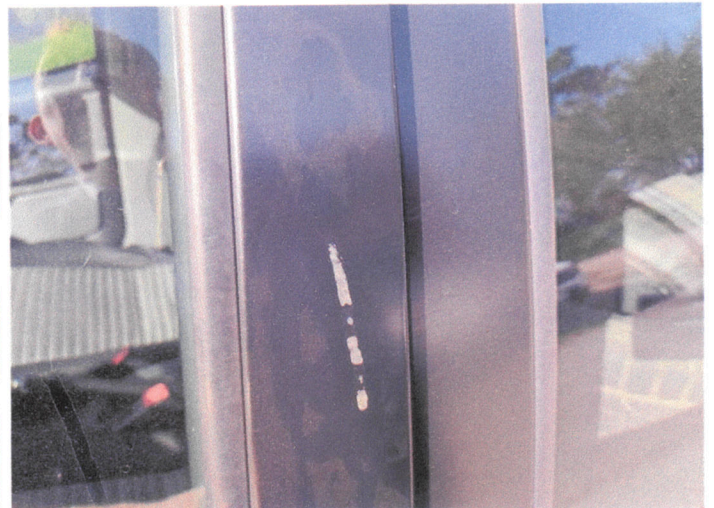

IMG\_20240408\_104012





IMG\_20240408\_104018



IMG\_20240408\_104019



IMG\_20240408\_104023



IMG\_20240408\_104024



IMG\_20240408\_104106



IMG\_20240408\_104107





IMG\_20240408\_104129



IMG\_20240408\_104133



IMG\_20240408\_104136



IMG\_20240408\_104140



IMG\_20240408\_104147



IMG\_20240408\_104153





IMG\_20240408\_104157



IMG\_20240408\_104301



IMG\_20240408\_104303

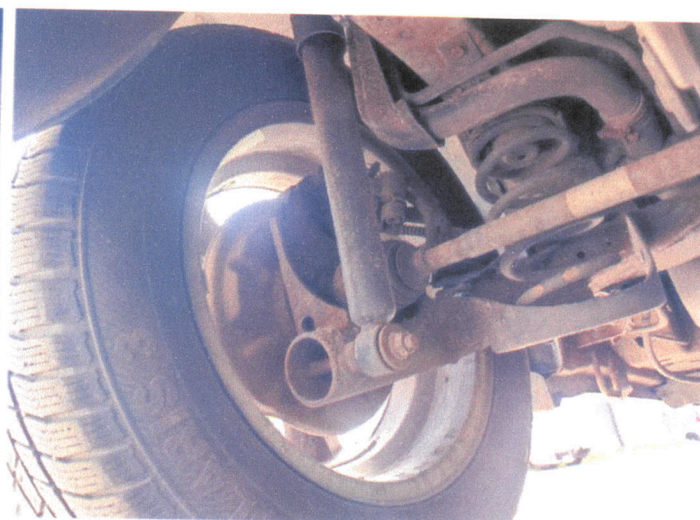

IMG\_20240408\_104306



IMG\_20240408\_104310



IMG\_20240408\_104321





IMG\_20240408\_104325



IMG\_20240408\_104335



IMG\_20240408\_104336



IMG\_20240408\_104338



IMG\_20240408\_104340



IMG\_20240408\_104413





IMG\_20240408\_104414



IMG\_20240408\_104445



IMG\_20240408\_104447



IMG\_20240408\_104450



IMG\_20240408\_104546



IMG\_20240408\_104556



1446E042024



IMG\_20240408\_104618



IMG\_20240408\_104641

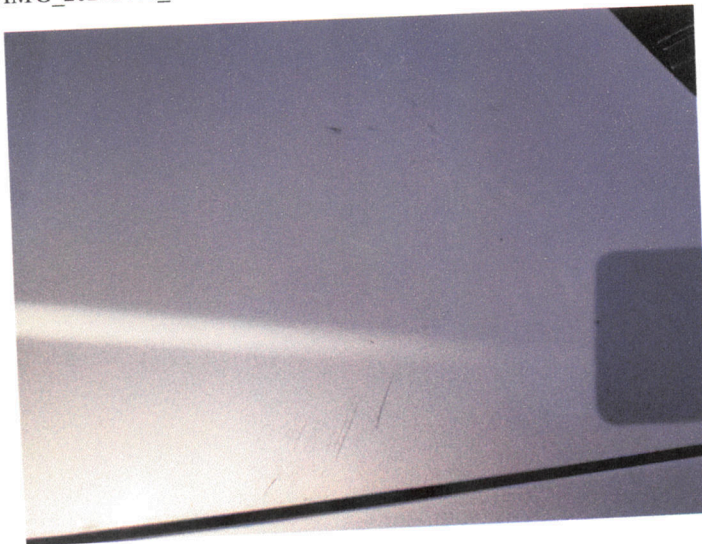

IMG\_20240408\_104645



IMG\_20240408\_104648

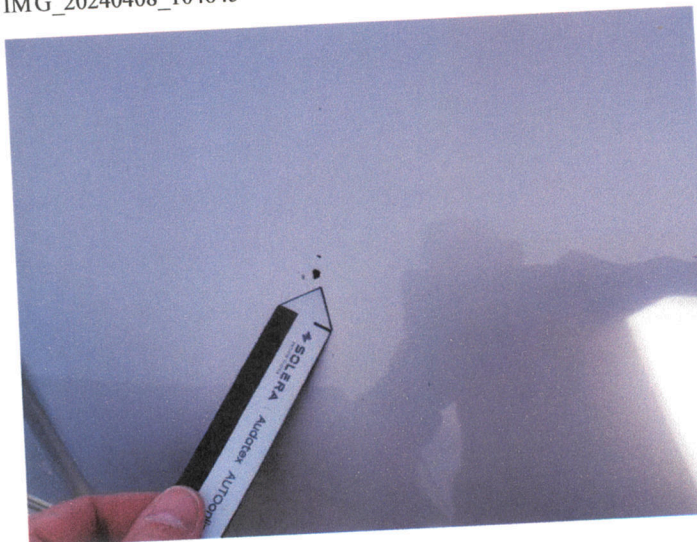

IMG\_20240408\_104708

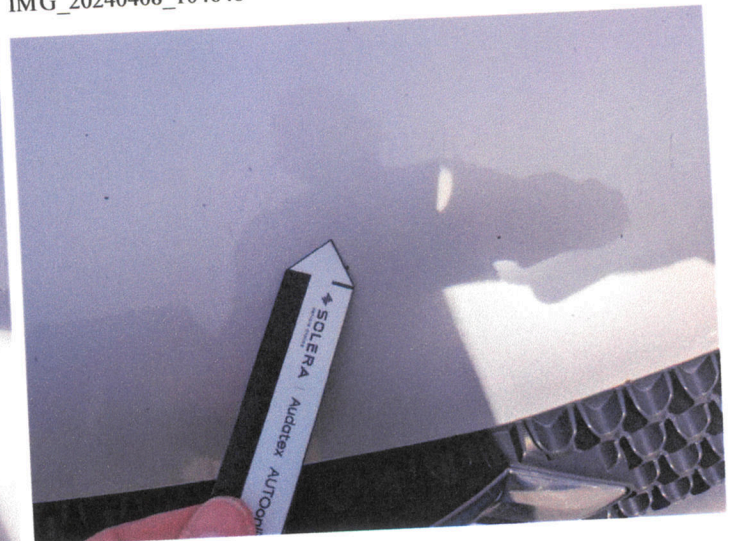

IMG\_20240408\_104711



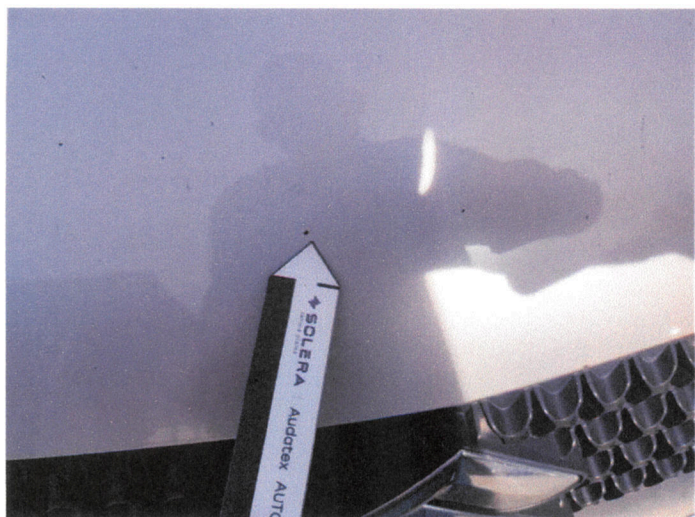

IMG\_20240408\_104712

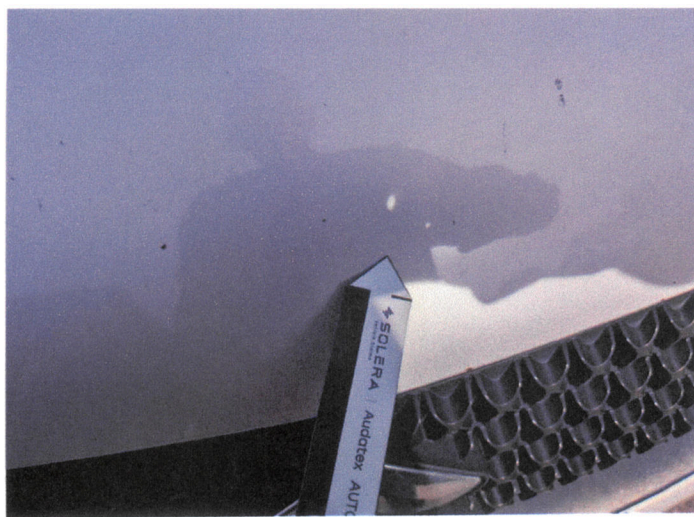

IMG\_20240408\_104714



IMG\_20240408\_105435



IMG\_20240408\_105437



# ARKUSZ BADANIA POWŁOKI LAKIEROWEJ

do wyceny nr: 1446E042024

z dnia: 09.04.2024

Wykonawca opinii : Expert-Wyceny Sp z o.o.

Zleceniodawca: Agencja Restrukturyzacji i Modernizacji Rolnictwa Łódź Oddział Regionalny

Adres: Al. Piłsudskiego 84, 92-202 Łódź

Zlec. pismo, znak: Zlecenie

z dnia: 28.03.2024

Właściciel: Agencja Restrukturyzacji i Modernizacji Rolnictwa

Adres: Aleja Jana Pawła II 70, 00-175 Warszawa

Sygnatura akt: BOR05.2305.14.2024.MS

Zadanie: Określenie wartości rynkowej pojazdu

## DANE IDENTYFIKACYJNE POJAZDU

Dane: [O] IV-2024

Marka: SUZUKI

Rok produkcji: 2013

Model: SX4 VVT MR' 10 E5

Wersja: Comfort Plus 4WD

Nr rejestracyjny: WI 2136V

Rodzaj pojazdu: Samochód osobowy

## OPIS POWŁOKI LAKIEROWEJ

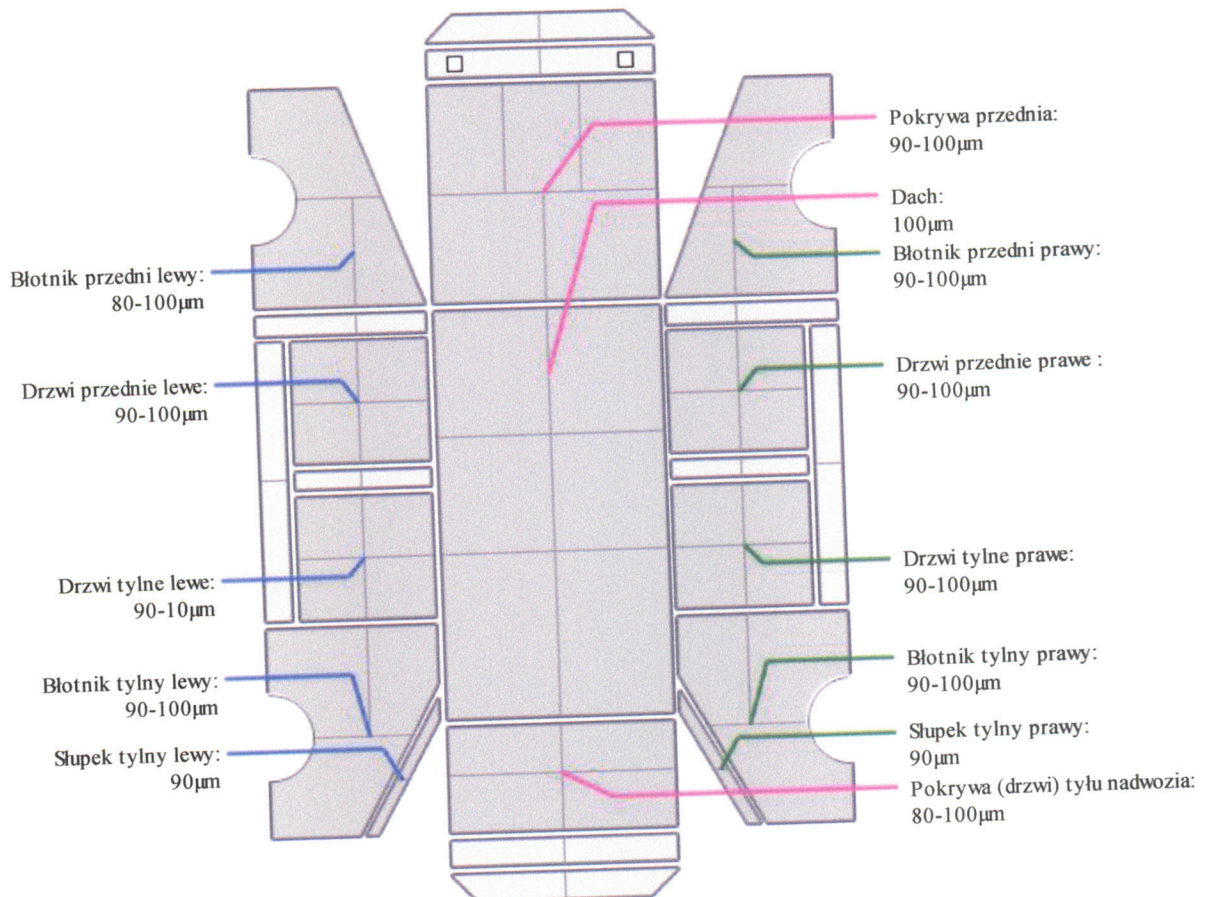



EXPERT-WYCENY Spółka z ograniczoną odpowiedzialnością

ul. Grudziądzka 132  
87-100 Toruń  
NIP 9562374609

KALKULACJA NAPRAWY NR 1446E04202 09.04.2024

SYGNATURA .

MARKA	SUZUKI	SX4	COMFORT
NUMER VIN	TSMEYB21S00807005	NR REJ. WI 2136V	KOD TYPU 50 50 04
WERSJA	OD NR PODW 00400001	UKŁAD KLIMATYZACJI	PODN SZYB PRZ ELEKTR
WYPOSAŻENIE	LUST ZEW SKŁAD OGRZ	REFLEKTORY P-MGIELNE	KLAMKA W KOLORZ NADW
	LUST ZEW KOLOR NADWO	OSŁ SPODNIA PRZ	1586 CCM 88 KW
	5-ST SKRZYNIA BIEGOW	NAPĘD 4 KÓŁ	6 J X 16 ALU
	HAMULEC TARCZOWY T	5-DRZWIOWY	POSZYCIE BELKI PROG
	BOCZNE LISTWY OCHR		

ROBOCIZNA BAZA CZASOWA		10 JC=1 RBG	CENA =100.00	PLN/RBG
NR POZ. PRACY / PRACE NAPRAWCZE POJEDYNCZE SCALONE	KOD CZ		JC	OPER. CENA
HP01R0)	KOLO JEZDNE P P ZDJECIE/ZALOZ		1	10.00
269)	NADKOLE P LEWE WYBUD/WBUDOW		2	20.00
269)	NADKOLE P PRAWY WYBUD/WBUDOW		2	20.00
101	ZDERZAK PRZ WYMIANA (WYBUDOWANY)		12	120.00
NC01R0	BŁOTNIK PRZ L WYB/WBUD		7	70.00
	OBEJMUJE: ZDERZAK I REFLEKTOR L WYB/WBUD		1	10.00
SA10R0	KIERUNKOWSK BOCZN L WYB/WBUD		1	10.00
QH02R0)	NAKLADKA L/P SŁUPKA A WYB/WBUD		1	10.00
QH04R0)	NAKLADKA SŁUPKA "B" L/P WYB/WBUD		1	10.00
QD12R0)	PAS/Y BEZPIECZEŃSTWA TYL ODŁĄCZYĆ/UMOCOW		1	10.00
BRAK NR	WYKLADZINA PASA T WYB/WBUD		1	10.00
QH07R0)	WYKLADZINA KOMORY BAG L WYB/WBUD		1	10.00
QH07R0)	WYKLADZINA KOMORY BAG P WYB/WBUD		1	10.00
QH06R0)	NAKLADKA SŁUPKA "C" G L WYB/WBUD		1	10.00
QH06R0)	NAKLADKA SŁUPKA "C" G P WYB/WBUD		1	10.00
PC03R0)	OCHR KRAWEDZI DRZWI PRZ L WYB/WBUD		2	20.00
431)	WYKLADZ DACHU POLUZ/ZAMOC		2	20.00
PC05R0	WYKLADZINA DRZWI PRZ L WYBUD/WBUD		1	10.00
BRAK NR	FOLIA W DRZWI PRZ L WYB/WBUD		1	10.00
BRAK NR	SZYNA PROWAD PRZ L WYB/WBUD		5	50.00
PD08R0)	UCHWYT ZEWN DRZWI PRZ L WYB/WBUD		2	20.00
423)	LUSTERKO ZEWN L WYBUD/WBUD		2	20.00
681)	POKRYWA TYL WYB/WBUD		2	20.00
PE09R0)	OSŁONA UCHWYTU KLAPY TYLNEJ WYB/WBUD		1	10.00
SB11R0)	LAMPA/Y TABLICY REJESTR WYB/WBUD		2	20.00
760	REFLEKTORY NASTAWA			
			5*	50.00
0741	BLOTNIK PRZ L NAPRAWA		5*	50.00
1481	DRZWI PRZ L NAPRAWA		10*	100.00
2931	POKRYWA BAGAŻNIKA NAPRAWA			



## EXPERT-WYCENY Spółka z ograniczoną odpowiedzialnością

ul. Grudziądzka 132  
87-100 Toruń  
NIP 9562374609

KALKULACJA NAPRAWY NR 1446E04202 09.04.2024  
LAKIEROWANIE (według AZT) PAINT PRICES AS AT : 08.03.2024

KOD CZĘŚCI	OPERACJA	JC
0281	ZDERZAK P	LAK.NOW.CZ.ST.1 K1R 10
0741	BLOTNIK PRZ L	ODNOWA LAKIERU 10
1481	DRZWI PRZ L	ODNOWA LAKIERU 14
2931	POKRYWA BAGAŻNIKA	ODNOWA LAKIERU 14

## MATERIAŁ LAKIERNICZY NA CZĘŚĆ

KOD CZĘŚCI	OKREŚLENIE	LAK.NOW.CZ.ST.1 K1R	KOSZT.MAT.
0281	ZDERZAK P		648.14
0741	BLOTNIK PRZ L	ODNOWA LAKIERU	152.06
1481	DRZWI PRZ L	ODNOWA LAKIERU	333.70
2931	POKRYWA BAGAŻNIKA	ODNOWA LAKIERU	329.47

KOSZTY ROBOCIZNY LAKIERNICZEJ	JC	OPER. CENA
WSPÓŁCZYNNIK 110.00 PLN/RBG		
CZAS LAKIEROWANIA	48	
PRZYGOTOWANIE PRACA GŁ. METAL	17	
PRZYGOTOWANIE PRACA DOD. TWORZYWO	3	
KOŃCOWA ROBOCIZNA LAKIER 10 JC/RBG :	68	748.00

KOSZTY MATERIAŁU LAKIERNICZEGO	CENA
LAKIEROWANIE NOWEJ CZĘŚCI STOPIEŃ K1R	648.14
ODNOWA LAKIERU	815.23
STAŁA MATERIAŁOWA PRACA GŁ. METAL	185.20
STAŁA MATERIAŁOWA PRACA DOD. TWORZYWO	66.20

CZĘŚCI ZAMIENNE	CENNIK STAN	: 01.04.2024 / 04	
KOD CZĘŚĆ	OKREŚLENIE	NUMER KATALOGOWY	CENA
0281	ZDERZAK P	7171154L10799	1818.24U
0561	REFLEKTOR L	3532080J61000	1201.09
0842	NADKOLE P P	7232154L00000	289.55
1777	OCHR KRAW DRZWI P L	7629180J01000	408.29



EXPERT-WYCENY Spółka z ograniczoną odpowiedzialnością

ul. Grudziądzka 132  
87-100 Toruń  
NIP 9562374609

K A L K U L A C J A   N A P R A W Y   NR   1446E04202

09.04.2024

K A L K U L A C J A   K O Ń C O W A		PLN	PLN
KURS PRZELICZ : 1 EURO = 4.28830 PLN			
ROBOCIZNA	BAZA CZASOWA   10 JC = 1 RBG		
RAZEM	74 JC X 100.00 PLN/RBG	740.00	
RAZEM ROBOCIZNA	.....		740.00
L A K I E R O W A N I E			
	KOSZTY ROBOCIZNY	748.00	
	KOSZTY MATERIAŁU	1 714.77	
RAZEM LAKIEROWANIE	.....		2 462.77
C Z Ę Ś C I   Z A M I E N N E			
		3 717.17	
	NORMALIA (   2.0%)	74.34	
RAZEM CZĘŚCI ZAMIENNE	.....		3 791.51
K O S Z T Y   N A P R A W Y   B E Z   V A T			6 994.28
-----			1 608.68
VAT 23.00 %			
K O S Z T Y   N A P R A W Y   Z   V A T			8 602.96

## OBJAŚNIENIA:

U=CENA CZĘŚCI W ZŁ PRZEL Z EUR, NETTO

\* = WPROWADZONE PRZEZ UŻYTKOWNIKA

KN = BEZ KODU CZĘŚCI/NR POZ. CENNIKA

ZAX=CZAS PRACY USTALONY PRZEZ AUDATEX

(C) ALL RIGHTS TO THE PAINT CALCULATION SYSTEM (AZT Lack) ARE RESERVED BY AZ

T AUTOMOTIVE GMBH

CENY CZĘŚCI-CENY PRODUC./IMPORT.

NR KATALOG. NIE ZAWSZE NR ZAMÓWIENIA

)=UDZIAŁY CZASU OBJĘTE W INNEJ POZYC

LICENCJA 30935400

NA PODSTAWIE SYSTEMU AUDATEX

STRONA   4



**ARKUSZ USTALENIA WARTOŚCI POJAZDU**

do wyceny nr: 1446E042024

z dnia: 09.04.2024

Wykonawca opinii : Expert-Wyceny Sp z o.o.

Zleceniodawca: Agencja Restrukturyzacji i Modernizacji Rolnictwa Łódzki Oddział Regionalny

Adres: Al. Piłsudskiego 84, 92-202 Łódź

Zlec. pismo, znak: Zlecenie

z dnia: 28.03.2024

Właściciel: Agencja Restrukturyzacji i Modernizacji Rolnictwa

Adres: Aleja Jana Pawła II 70, 00-175 Warszawa

Sygnatura akt: BOR05.2305.14.2024.MS

Zadanie: Określenie wartości rynkowej pojazdu

**DANE IDENTYFIKACYJNE POJAZDU**

Dane: [O] IV-2024

Marka: SUZUKI

Rok produkcji: 2013

Model: SX4 VVT MR`10 E5

Wersja: Comfort Plus 4WD

Nr rejestracyjny: WI 2136V

Rodzaj pojazdu: Samochód osobowy

Nr IE: 036-00678

**USTALENIE WARTOŚCI POJAZDU**

Ostatnia cena nowego pojazdu: 65 900 PLN brutto na 02/2015

**KATALOG WARTOŚCI BAZOWYCH (BRUTTO):**

rok	mies.	wart. z katal. [PLN]	wart. zadana [PLN]	
2015	05	36500	36500	
2014	05	33900	33900	
2013	05	31550	31550	
<b>WARTOŚĆ BAZOWA BRUTTO (131 mies.)</b>				<b>31 550 PLN</b>

Normatywny okres eksploatacji	131 mies.
DATA PIERWSZEJ REJESTRACJI (rok/mies/dn)	19.12.2013
Rzeczywisty okres eksploatacji	124 mies.
<b>KOREKTA ZA PIERWSZĄ REJESTRACJĘ</b>	<b>1 028 PLN po korekcie: 32 578 PLN</b>

**LISTA WYPOSAŻENIA:**

Lista wyposażenia na podstawie informacji z bazy danych na okres: 2013.12-2014.11

**WYPOSAŻENIE DODATKOWE:**

Lp.	Nazwa elementu wyposażenia	wta	data zam.	wpa	[%]	Wsp.	Wart. [PLN]
1	Komplet opon Dębica Presto 205/60R16 5-6mm	1,00			1,89*	0,32	197
2	Lakier metalizowany	0,50			2,88	0,66	619
3	Ośłona pod silnikiem stalowa	1,00			0,59*	0,32	62
<b>KOREKTA ZA WYPOSAŻENIE DODATKOWE</b>							<b>878 PLN</b>
<b>KOREKTA ZA WYPOSAŻENIE</b>							<b>878 PLN po korekcie: 33 456 PLN</b>

+ - element zadany z listy ogólnej lub dodany jako nowy element przez wyceniającego

Przebieg normatywny	166 000 km
Przebieg rzeczywisty odczytany	263 091 km
<b>KOREKTA ZA PRZEBIEG</b>	<b>- 6 497 PLN po korekcie: 26 959 PLN</b>

**KOSZT NAPRAWY NETTO (Naprawa konieczna)**

Stawka mech. / blacharska	100,00 PLN/rbg
Stawka lakiernicza	110,00 PLN/rbg
Urealnienie (zmniejszenie) cen części	62,0 %
<b>Części plus normalia</b>	<b>1 440,77 PLN</b>



Robocizna .....	<b>1 488,00 PLN</b>
Materiały lakiernicze i inne .....	<b>1 714,77 PLN</b>
<b>RAZEM .....</b>	<b>4 643,54 PLN</b>

**ZASTOSOWANE KOREKTY RÓŻNE:**

Opis korekty	[%]	Wart. [PLN]
Stan utrzymania i dbałość o pojazd	-5,0	-1 347
Korekta ze względu na serwisowanie pojazdu	3,0	808
Konieczne naprawy pojazdu	-21,2	-5 712
<b>KOREKTY RÓŻNE .....</b>	<b>- 6 251 PLN</b>	<b>po korekcie: 20 708 PLN</b>

**STAN OGUMIENIA:**

Oś	Koło	Cena [PLN]	Zuż. [%]	Bieżn [mm]	Koło	Cena [PLN]	Zuż. [%]	Bieżn [mm]	Koło	Cena [PLN]	Zuż. [%]	Bieżn [mm]	
Przednia	Lewe:	316	59*	5					Prawe:	316	59*	5	
	Tylne:	316	59*	5					Prawe:	316	59*	5	
<b>KOREKTA ZA OGUMIENIE .....</b>												<b>- 114 PLN</b>	<b>po korekcie: 20 594 PLN</b>

**WARTOŚĆ RYNKOWA BRUTTO PO ZAOKRĄGLENIU .....** **20 600 PLN**

Wycenę sporządził: **Piotr Piórkowski**  
**Rzecznik/ Biegły Sądowy SO/Toruń**  
**Expert-Wyceny Sp z o.o.**  
**ul. Grudziądzka 132, 87-100 Toruń**

Certyfikowany Rzecznik Maszynowy  
 Wycena maszyn i urządzeń oraz środków transportu  
 Certyfikat Europejskiego Centrum Certyfikacji Rzeczników  
 i Specjalistów Techniki Samochodowej TUVPOL nr 30/2015

Piotr Piórkowski

**EXPERT-WYCENY**

Spółka z ograniczoną odpowiedzialnością  
 ul. Grudziądzka 132, 87-100 Toruń  
 KRS 0000961713 · REGON 521542918  
 NIP 9562374609 · tel. 604 177 672