

## INFORMACJA O SYTUACJI HYDROLOGICZNO – METEOROLOGICZNEJ W POLSCE z dnia 26 września 2024 r.

### 1. Ostrzeżenia hydrologiczne

W dniu 26 września 2024 (na godz.11:00) **obowiązują ostrzeżenia hydrologiczne 3 stopnia** dotyczące **wezbrania z przekroczeniem stanów alarmowych**:

- **Odra graniczna w województwie lubuskim, ujściowy odcinek Warty** – od godz. 11:36 dnia 25.09.2024 r. do godz. 15:00 dnia 29.09.2024 r.;

Prognozowane są dalsze wzrosty stanów wody powyżej stanów alarmowych na Odrze granicznej oraz ujściowym odcinku Warty w województwie lubuskim.

- **Odra graniczna w województwie zachodniopomorskim** – od godz. 12:30 dnia 19.09.2024 r. do godz. 06:00 dnia 27.09.2024 r.;

Stany wody na Odrze granicznej w województwie zachodniopomorskim będą miały tendencję wzrostową w strefie wody wysokiej, na stacjach hydrologicznych Gozdowice i Bielinek początkowo z przekroczeniem stanu ostrzegawczego a następnie alarmowego.

- **Odra od ujścia Baryczy do ujścia Bobru, Odra od ujścia Bobru do Słubic** – od godz. 08:25 dnia 23.09.2024 r. do godz. 20:00 dnia 26.09.2024 r.;

Odrą poniżej Głogowa przemieszcza się fala wezbraniowa w strefie wody wysokiej. W Nowej Soli, Cigacicach, Nietkowie, Połęczku i Słubiach stany wody będą wzrastać w strefie powyżej stanów alarmowych, a w Białej Górze początkowo powyżej stanu ostrzegawczego, następnie alarmowego. W ujściowych odcinkach dopływów Odry od Głogowa do Słubic stany wody mogą podnosić się z powodu cofki od rosnących stanów wody na Odrze. Na dolnym Bobrze stan wody będzie utrzymywał się powyżej stanu alarmowego i będzie uzależniony od pracy zbiorników wodnych oraz MEW.

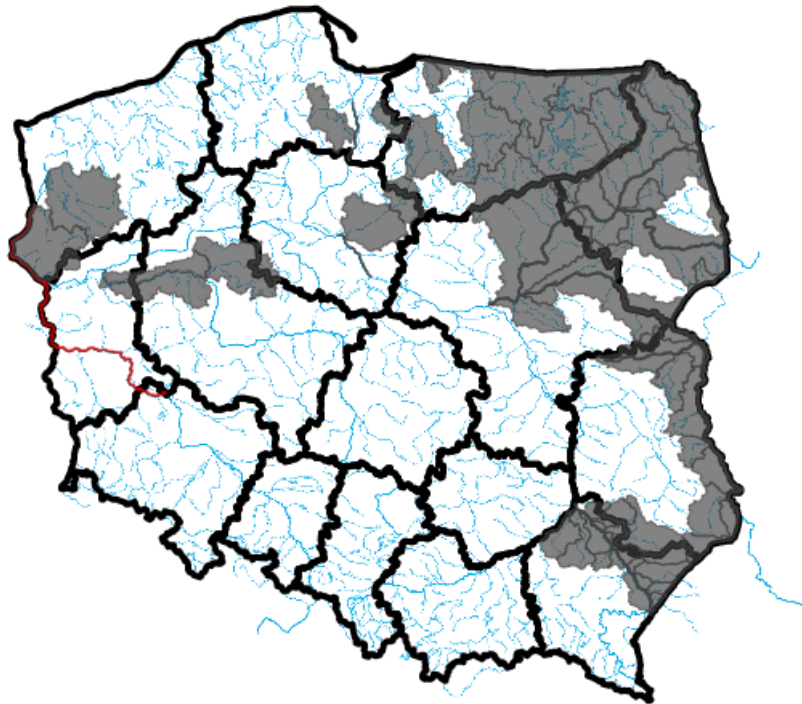

Źródło: IMGW-PIB

## 2. Ostrzeżenia meteorologiczne

W dniu 26 września 2024 r. (na godz. 11:00) **obowiązują ostrzeżenia meteorologiczne<sup>1</sup> 2 stopnia** dotyczące **silnego wiatru**:

- **województwo małopolskie** (pow. gorlicki, limanowski, nowosądecki, nowotarski, suski, tatrzański, Nowy Sącz), **województwo śląskie** (pow. bielski śląskie, cieszyński, pszczyński, żywiecki, Bielsko-Biała) – od godz. 05.00 dnia 25.09.2024 do godz. 20:00 dnia 26.09.2024;

Prognozuje się wystąpienie silnego wiatru o średniej prędkości do 50 km/h, w porywach do 90 km/h, z południa i południowego zachodu.

- **województwo podkarpackie** (pow. bieszczadzki, jasielski, krośnieński, sanocki, leski, Krosno) – od godz. 05.00 dnia 26.09.2024 do godz. 06:00 dnia 27.09.2024;

Prognozuje się wystąpienie silnego wiatru o średniej prędkości do 40 km/h, w porywach do 90 km/h, z południa i południowego zachodu.

W dniu 26 września 2024 r. (na godz. 11:00) **obowiązują ostrzeżenia meteorologiczne<sup>1</sup> 1 stopnia** dotyczące **silnego wiatru**:

- **województwo małopolskie** (pow. bocheński, brzeski, myślenicki, oświęcimski, tarnowski, wadowicki, wielicki, Tarnów), **województwo podkarpackie** (pow. brzozowski, dębicki, przemyski, strzyżowski, Przemyśl) – od godz. 08.00 dnia 26.09.2024 do godz. 20:00 dnia 26.09.2024;

Prognozuje się wystąpienie silnego wiatru o średniej prędkości do 40 km/h, w porywach do 75 km/h, z południa i południowego zachodu.

- **województwo dolnośląskie** (pow. bolesławiecki, dzierzoniowski, jaworski, jeleniogórski, kamiennogórski, kłodzki, lubański, lwówecki, strzeliński, świdnicki, wałbrzyski, ząbkowicki, zgorzelecki, złotoryjski, Jelenia Góra, Wałbrzych),

**województwo opolskie** (pow. głubczycki, krapkowicki, nyski, prudnicki) – od godz. 07.00 dnia 26.09.2024 do godz. 20:00 dnia 26.09.2024;

Prognozuje się wystąpienie silnego wiatru o średniej prędkości do 50 km/h, w porywach do 80 km/h, z południa.

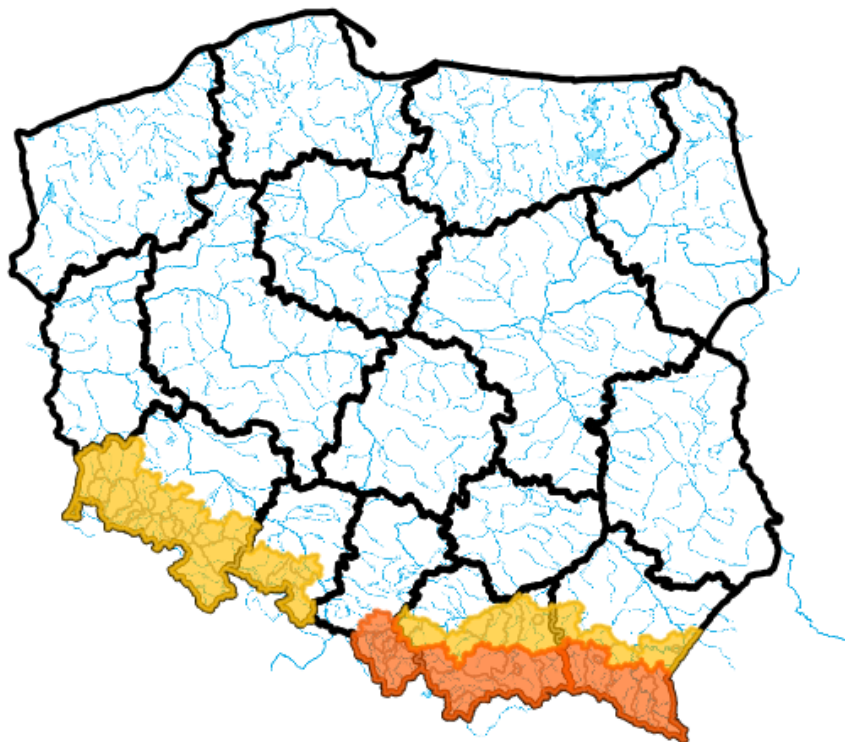

Źródło: IMGW-PIB

### 3. Ostrzeżenia dotyczące suszy

W dniu 26 września 2024 r. (na godz. 11:00) obowiązują **ostrzeżenia dotyczące suszy hydrologicznej**<sup>1</sup>.

W kolejnych dniach spodziewane jest dalsze utrzymywanie się przepływów wody poniżej SNQ w następujących obszarach:

1. **Drwęca od źródła do Welu** – od 19.06.2024 r. do odwołania;
2. **Środkowa Narew** – od 20.06.2024 r. do odwołania;
3. **Dolna Narew** – od 20.06.2024 r. do odwołania;
4. **Pisa** – od 20.06.2024 r. do odwołania;
5. **Górny Ełk, Górna Lega** – od 20.06.2024 r. do odwołania;
6. **Biebrza** – od 24.06.2024 r. do odwołania;
7. **zlewnia Bugu do ujścia Uherki** – od 09.07.2024 r. do odwołania;
8. **zlewnia Sanu od ujścia Wiaru do ujścia do Wisły** - od 13.07.2024 r. do odwołania;
9. **zlewnia Bugu od ujścia Uherki do Krzyczewa** – od 28.07.2024 r. do odwołania;
10. **przryczce Warty środkowej od Wełny do Noteci** – od 31.07.2024 r. do odwołania;
11. **zlewnia Iny i Płoni** – od 1.08.2024 r. do odwołania;
12. **Górna Narew, Leśna** – od 6.08.2024 r. do odwołania;
13. **Zlewnia Łyny** - od 9.08.2024 r. do odwołania;
14. **Wisła od Torunia do Tczewa** – od 9.08.2024 r. do odwołania;
15. **Przryczce Odry dolnej od Warty do Gryfina** - od 14.08.2024 r. do odwołania;
16. **Zlewnia Węgorapy** – od 19.08.2024 r. do odwołania.

17. Elbląg – od 20.08.2024 r. do odwołania;
18. Pasłęka od Wąszy do ujścia, Zalew Wiślany - Banówka i Świeża – od 23.08.2024 r. do odwołania;
19. Drwęca od Welu do Rypienicy – od 26.08.2024 r. do odwołania;
20. Zlewnia rzeki Niemen – od 30.08.2024 r. do odwołania;
21. Łęg i Przrzecze Wisły – od 2.09.2024 r. do odwołania;
22. Zlewnia Wisłoka od ujścia Morwawy – od 4.09.2024 r. do odwołania
23. Drwęca od Welu do Rypienicy – od 4.09.2024 r. do odwołania;
24. Wierzyca od Bożegopola Szlacheckiego do ujścia – od 5.09.2024 r. do odwołania;
25. Bug – od 11.09.2024 r. do odwołania;
26. Wisła od Zb. Włocławek do Torunia (rz) – od 11.09.2024 r. do odwołania;
27. Drwęca od Rypienicy do ujścia – od 24.09.2024 r. do odwołania.



Źródło: IMGW-PIB

<sup>1</sup> Źródłem prezentowanych danych są informacje zbierane i przetwarzane przez państwową służbę hydrologiczno-meteorologiczną, którymi rozporządza „IMGW- PIB”.

#### 4. Przekroczenia stanów alarmowych i ostrzegawczych

W dniu 26 września 2024 r. (na godz. 11:00) zanotowano przekroczenie stanów alarmowych:

- na 20 stacjach wodowskazowych w dorzeczu Odry.

W dniu 26 września 2024 r. (na godz. 11:00) zanotowano przekroczenie stanu ostrzegawczego:

- na 1 stacji wodowskazowej w dorzeczu Wisły;
- na 11 stacjach wodowskazowych w dorzeczu Odry.

Nazwa stacji	Rzeka	Województwo	Stan [cm]	Zmiana w ciągu doby (od 06 do 06 UTC) [cm]	Stan ostrzegawczy [cm]	Stan alarmowy [cm]
JARNOŁTÓW	Bystrzyca	dolnośląskie	298	-6	230	270
MIETKÓW	Bystrzyca	dolnośląskie	300	-4	280	300
BRZEG DOLNY	Odra	dolnośląskie	674	-46	510	630
GŁOGÓW	Odra	dolnośląskie	600	-30	400	450
MALCZYCE	Odra	dolnośląskie	661	-37	500	600
OŁAWA	Odra	dolnośląskie	578	-48	500	560
ŚCINAWA	Odra	dolnośląskie	543	-19	350	400
KORZEŃSKO	Orla	dolnośląskie	326	-5	220	260
BORÓW	Śłęza	dolnośląskie	202	-12	160	200
STARY RADUSZEC	Bóbr	lubuskie	643	-16	450	500
BIAŁA GÓRA	Odra	lubuskie	555	-	360	470
CIGACICE	Odra	lubuskie	599	-29	350	400
KOSTRZYN NAD ODRĄ	Odra	lubuskie	498	-	420	470
NIETKÓW	Odra	lubuskie	608	-	370	400
NOWA SÓL	Odra	lubuskie	589	-28	400	450
POŁĘCKO	Odra	lubuskie	546	-10	310	350
SŁUBICE	Odra	lubuskie	587	31	360	410
KOSTRZYN NAD ODRĄ	Warta	lubuskie	439	59	360	410
SKOROGOSZCZ	Nysa Kłodzka	opolskie	402	-3	250	280
ODOLANÓW	Barycz	wielkopolskie	136	-11	90	120
OSETNO	Barycz	dolnośląskie	311	-7	260	330
DUNINO	Kaczawa	dolnośląskie	134	-3	130	200
TRESTNO	Odra	dolnośląskie	410	-25	380	450
ZBYTOWA	Widawa	dolnośląskie	337	1	310	350
SZPROTAWA	Bóbr	lubuskie	234	-	200	250
ŻAGAŃ	Bóbr	lubuskie	373	-	340	400
JAWISZOWICE	Wiśła	małopolskie	494	-3	480	630
KOPICE	Nysa Kłodzka	opolskie	336	-11	300	380
BRZEG	Odra	opolskie	496	-64	460	530
UJŚCIE NYSY KŁODZKIEJ	Odra	opolskie	441	-86	400	530
BIELINEK	Odra	zachodniopomorskie	487	-	480	550
GOZDOWICE	Odra	zachodniopomorskie	491	45	440	500

Nie zanotowano opadów o dużej wydajności.

## 5. Pogotowia i alarmy przeciwpowodziowe.

Na terenie RZGW we Wrocławiu obowiązują:

a. alarmy przeciwpowodziowe:

Powiaty

- UM Legnica,
- Starostwo Powiatowe w Legnicy,.
- Starosto powiatowe w Górze.

- Starostwo Powiatowe w Głogowie
- Starostwo Powiatowe we Wrocławiu
- Starostwo Powiatowe w Oławie
- Starostwo Powiatowe w Lubinie
- Starostwo Powiatowe w Krośnie Odrzańskim (woj. lubuskie) – Bóbr, Odra (Krosno Odrzańskie, Maszewo, Bobrowice, Dąbie)
- Starostwo Powiatowe w Żaganiu (woj. lubuskie) (gminy: Szprotawa, Małomice, Żagań, miasto Żagań)
- Starostwo Powiatowe we Wschowie (woj. lubuskie)
- Starostwo Powiatowe w Nowej Soli (woj. lubuskie)
- Starostwo Powiatowe w Zielonej Górze (woj. lubuskie) (gminy: Bojadła, Czerwieńsk, Sulechów, Trzebiechów, Zapór)
- Starostwo Powiatowe w Słubicach (woj. lubuskie)

Gminy:

- UG Bierutów,
- UM Ścinawa,
- UG Rudna,
- UMIG Środa Śląska,
- UG Miękinia,
- UG Oborniki Śl.,
- Miasto Zielona Góra (woj. lubuskie) (Sołectwa: Zawada, Krępa, Jany oraz przysiółek Stożne)
- UM Żagań (woj. lubuskie)
- gm. Nowogród Bobrzański (woj. lubuskie) (miejscowości: Krzywa, Nowogród Bobrzański, Dobroszów Mały, Dobroszów Wielki, Wysoka, Łagoda, Podgórzycze, Turów, Cieszów),
- gm. Sulechów (woj. lubuskie)

b. pogotowie przeciwpowodziowe:

Powiaty:

- Starostwo Powiatowe w Bolesławcu,
- Starostwo Powiatowe w Trzebnicy,
- Starostwo Powiatowe w Lwówku Śląskim,
- Starostwo Powiatowe w Krośnie Odrzańskim (woj. lubuskie) – Nysa Łużycka (gmina: Krosno Odrzańskie, Gubin, Maszewo, Bobrowice, Dąbie, m. Gubin)
- Starostwo Powiatowe w Żarach (woj. lubuskie)

Gminy:

- gm. i m. Odolanów (pow. ostrowski, woj. wielkopolskie)
- gm. Szlichtyngowa (woj. lubuskie)

Na terenie RZGW w Gliwicach obowiązują:

- a. pogotowia przeciwpowodziowe:
- Pawłowice
  - Pszczyna
  - Miedzna
  - Goczałkowice-Zdrój

Na terenie RZGW w Poznaniu obowiązują:

- a. pogotowia przeciwpowodziowe:
- gm. Mstów
- b. alarmy przeciwpowodziowe:

- pow. wschowski
- pow. nowosolski
- pow. zielonogórski
- pow. krośnieński
- pow. słubicki
- pow. gorzowski

Na terenie RZGW w Szczecinie obowiązują:

- a. pogotowia przeciwpowodziowe:
  - gm. Mieszkowice
  - Cedynia
  - Chojna
- b. alarmy przeciwpowodziowe:
  - pow. gorzowski
  - gm. Boleszkowice

## **6. Informacja o zagrożeniach.**

Zgodnie z wydanymi przez IMGW-PIB ostrzeżeniami hydrologicznymi na rzece Odrze przemieszcza się wezbranie z przekroczeniem stanów alarmowych. Istnieje dalsze ryzyko pojawienia się lokalnych podtopień.

## **7. Wskazanie działań niezbędnych do podjęcia w ciągu najbliższej doby.**

Wzmoczony monitoring sytuacji hydrologiczno-meteorologicznej. Współpraca ze służbami zarządzania kryzysowego.

## **8. Aktualna sytuacja hydrologiczna**

### **Dorzecze Wisły**

Stany wody w dorzeczu Wisły układają się w strefie wody niskiej i średniej, lokalnie wysokiej. Stan średni zanotowano na Brynicy, Nidzie, Bystrzycy, Tyśmienicy, Supraśli, Bzurze, Drwęcym i Brdzie oraz lokalnie na Wiśle, Sole, Skawie, Rabie, Dunajcu, Białej Tarnowskiej, Kamiennej, Pilicy, Pisie, Liwcu i Wkrze. Stan wysoki obserwowano lokalnie na górnej Wiśle.

### **Dorzecze Odry**

Stany wody w dorzeczu Odry układają się w strefie wody wysokiej i średniej, lokalnie niskiej. Stan średni obserwowano na Kłodnicy, Osobłodze, Nysie Łużyckiej, Prośnie i Gwdzie oraz lokalnie na Odrze, Małej Panwi, Nysie Kłodzkiej, Bystrzycy, Strzegomce, Kaczawie, Bobrze, Kwisie, Warcie i Noteci. Stan niski zanotowano na Nerze, Drawie i Inie oraz lokalnie na Odrze, Małej Panwi, Kwisie, Warcie i Noteci.

### **Dorzecza rzek Przymorza, Pregoty i Niemna**

Stany wody w dorzeczach rzek Przymorza, Pregoty i Niemna układają się w strefie wody niskiej, lokalnie średniej. Stan średni obserwowano na Parsęcie, Słupi i Nogacie oraz lokalnie na Łynie.

### **Morze Bałtyckie, Zalew Szczeciński i Zalew Wiślany**

Poziom wody na stacjach morskich układu się w strefie wody średniej, lokalnie niskiej.

## **Obszar administrowany przez RZGW w Białymstoku**

W ciągu ostatniej doby na obszarze administrowanym przez RZGW w Białymstoku nie odnotowano opadów atmosferycznych.

W zlewni **Narwi i Biebrzy** obserwowano nieznaczne spadki i stabilizację stanu wody oraz niewielkie wahania związane z pracą urządzeń hydrotechnicznych. Największy spadek odnotowano na rzece Lega w Chechłach 10 cm. Stany wód utrzymują się w strefie wody średniej i niskiej.

W zlewni **Łyny i Węgorapy** obserwowano nieznaczne spadki i stabilizację oraz niewielkie wahania stanu wody związane z pracą urządzeń hydrotechnicznych. Stany wód utrzymują się w strefie wody średniej i niskiej, punktowo wysokiej.

W zlewni **Niemna** obserwowano stabilizację i niewielkie wahania stanu wody. Stany wód utrzymują się w strefie wody niskiej, punktowo wysokiej.

Na **Wielkich Jeziorach Mazurskich** stany utrzymują się w strefie wody średniej i niskiej.

W zlewni **Narwi i Biebrzy** przewiduje się dalszą stabilizację i spadki oraz nieznaczne wahania stanu wody związane z pracą urządzeń hydrotechnicznych. Stany wód utrzymają się w strefie wody średniej i niskiej.

W zlewni **Łyny i Węgorapy** przewiduje się stabilizację i spadki oraz wahania stanu wody związane z pracą urządzeń hydrotechnicznych. Stany wód utrzymają się w strefie wody średniej i niskiej, punktowo wysokiej.

W zlewni **Niemna** przewiduje się stabilizację i spadki oraz wahania stanu wody z przewagą spadków związane z pracą urządzeń hydrotechnicznych. Stany wód utrzymają się w strefie wody średniej i niskiej, lokalnie wysokiej.

W ciągu najbliższej doby IMGW-PIB prognozuje w dzień zachmurzenie małe i umiarkowane, po południu stopniowo wzrastające od zachodu do dużego. Lokalnie, możliwe przelotne opady deszczu. Temperatura maksymalna od 20°C do 22°C. Wiatr umiarkowany, okresami dość silny i porywisty, południowy. W nocy zachmurzenie duże z większymi przejaśnieniami. Miejscami przelotne opady deszczu. Temperatura minimalna od 13°C do 16°C. Wiatr słaby, chwilami umiarkowany i porywisty, południowo-zachodni i południowy.

## **Obszar administrowany przez RZGW w Bydgoszczy**

W ciągu minionej doby w Regionie Wodnym Noteci odnotowano opady deszczu do około 5 mm.

**W zlewni rzeki Noteci** stany wody układają się w strefie stanów niskich, średnich i lokalnie wysokich.

**Na Kanale Bydgoskim** odnotowano wzrost 10 cm na SW Józefinki, 8 cm na SW Osowa Góra, 4 cm na SW Nakło Wschód i 2 cm na SW Czyżkówko, a także spadek 6 cm na SW Prądy.

**Na rzece Dolnej Skanalizowanej Noteci** od m. Nakło nad Notecią do m. Ujście zarejestrowano wzrost 12 cm na SW Nakło Zachód, 4 cm na wodowskazie Ujście, 2 cm na SW Białośliwie, a także spadek 6 cm na SW Gromadno i 2 cm na SW Krostkowo, strefa stanów niskich, średnich i lokalnie wysokich.

**Poniżej m. Ujście** odnotowano wzrost 4 cm na SW Mikołajewo i SW Nowe, a także spadek 8 cm na SW Pianówka i 6 cm na wodowskazie Czarnków.

**Na rzece Noteci swobodnie płynącej** zarejestrowano wzrost 5 cm w miejscowości Drezdenko i 3 cm w miejscowości Gościmiec, strefa stanów niskich.

**Na rzece Górnej Skanalizowanej Noteci** odnotowano wzrost 2 cm na SW Dębinek Północny, SW Lisi Ogon i SW Łochowo, a także spadek 4 cm na SW Antoniewo i 2 cm na SW Dębinek Południowy.

W ciągu minionej doby, **na dopływach**, stany rzek układały się w strefie niskich i średnich.

**W zlewni rzeki Łobżonka** odnotowano wzrost 13 cm z okresowym wahaniami do 19 cm, strefa stanów niskich.

**W zlewni rzeki Gwdy**, na górnym odcinku odnotowano wzrost 14, z okresowym wahaniami do 36 cm oraz dolnym odcinku odnotowano wzrost 11 cm i okresowe wahania do 15 cm, strefa stanów średnich.

**W zlewni rzeki Drawy** zarejestrowano stabilizację, strefa stanów niskich.



W ciągu najbliższej doby dla dolnego odcinka Noteci i jego dopływów prognozowana jest stabilizacja oraz lokalne wzrosty. Na górnym odcinku Noteci prognozowana jest stabilizacja oraz wzrosty. Stany wody będą układać się w strefie stanów niskich, średnich i lokalnie wysokich.

W ciągu najbliższej doby IMGW-PIB prognozuje zachmurzenie duże z większymi przejaśnieniami, miejscami słabe opady deszczu, lokalnie możliwe burze, w nocy możliwe przelotne opady deszczu, temperatura w ciągu dnia wahać się będzie od 16°C na północy do 21°C na południu regionu, temperatura minimalna w nocy spadnie do 12°C, wiatr słaby, umiarkowany, porywisty, prognozowane porywy do 65 km/h, z kierunków południowych.

### **Obszar administrowany przez RZGW w Gdańsku**

W ciągu ostatniej doby na obszarze administrowanym przez RZGW w Gdańsku nie odnotowano opadów atmosferycznych powyżej 20 mm.

W regionie wodnym dolnej Wisły:

Na Bałtyku stany średnie;

Na Zalewie Wiślanym stany średnie;

Na rzekach przymorza stany średnie, miejscami niskie;

Na rzekach w zlewni Zalewu Wiślanego stany średnie, miejscami niskie i wysokie;

Na Wiśle na odcinku środkowym stany średnie, przy ujściu oraz powyżej Fordonu stany niskie;

W południowo-zachodniej części Regionu Wodnego w zlewni Dolnej Wisły stany średnie, miejscami wysokie i niskie;

W południowo-wschodniej części Regionu Wodnego w zlewni Dolnej Wisły: stany średnie, miejscami niskie.

W ciągu najbliższej doby IMGW-PIB prognozuje w dzień zachmurzenie małe i umiarkowane wzrastające do dużego. Od godzin przedpołudniowych postępujące od zachodu opady deszczu. Temperatura maksymalna od 17°C na zachodzie do 21°C na wschodzie. Wiatr słaby i umiarkowany, wzmagający się do dość silnego w porywach do 55 km/h, po południu nad morzem porywy do 65 km/h, z kierunków południowych. W nocy zachmurzenie duże z większymi przejaśnieniami. Przelotne opady deszczu, lokalnie możliwe burze. Temperatura minimalna od 13°C do 16°C. Wiatr słaby i umiarkowany, okresami porywisty, nad morzem dość silny, początkowo w porywach do 65 km/h, południowo-zachodni.

### **Obszar administrowany przez RZGW w Gliwicach**

W ciągu ostatniej doby nie odnotowano opadów deszczu powyżej 20 mm.

Stany wody w **Regionie Wodnym Małej Wisły** kształtują się w strefie stanów niskich, średnich i punktowo wysokich. Przekroczony jest 1 stan ostrzegawczy.

Stany wody w **Regionie Wodnym Górnej Odry** kształtują się w strefie stanów punktowo niskich, średnich i wysokich. Przekroczony jest 1 stan ostrzegawczy.

Na najbliższą dobę IMGW-PIB prognozuje w dzień zachmurzenie umiarkowane i duże. Po południu miejscami słabe opady deszczu. Temperatura maksymalna od 19°C do 22°C, w rejonach podgórskich od 17°C do 20°C, w obszarach oddziaływania wiatru fenowego lokalnie 22°C, wysoko w Beskidach od 14°C do 16°C. Wiatr umiarkowany i dość silny, w porywach do 60 km/h, południowo-zachodni i południowy. W rejonach podgórskich wiatr dość silny i silny (od 35 km/h do 50 km/h), w porywach do 90 km/h, południowo-zachodni. Wysoko w górach wiatr bardzo silny (od 50 km/h do 65 km/h), w porywach do 100 km/h, południowo-zachodni. W nocy zachmurzenie duże. Miejscami słabe, przelotne opady deszczu. Temperatura minimalna od 14°C do 16°C, w rejonach podgórskich od 12°C do 14°C, w obszarach oddziaływania wiatru fenowego lokalnie około 16°C, wysoko w Beskidach od 9°C do 12°C. Wiatr umiarkowany, porywisty, południowo-zachodni. W rejonach podgórskich wiatr umiarkowany i dość silny, początkowo w porywach do 70 km/h, później do 55 km/h; południowo-zachodni. Wysoko w górach wiatr początkowo silny i bardzo silny (od 45 km/h do 55 km/h) w porywach do 100 km/h, później stopniowo słabnący do dość silnego, w porywach do 70 km/h; południowo-zachodni.

## **Obszar administrowany przez RZGW w Krakowie**

Według danych IMGW-PIB ciągu minionej doby na obszarze regionu wodnego Górnej-Zachodniej Wisły wystąpiły opady deszczu związane z przejściem komórki burzowej, a największą dobową sumę wynoszącą 13,4 mm odnotowano w zlewni Białej Tarnowskiej w Jastrzębiej oraz w zlewni Łososiny w Limanowej (13,3 mm). Opady o sumach poniżej 10 mm wystąpiły m.in. w Tatrach w zlewni Górnego Dunajca, w zlewni Kamienicy w Łabowej, w zlewni Uszwicy oraz w zlewni Brenia.

Na rzekach i potokach w regionie występują głównie spadki stanów wód, wzrosty minionej doby występowały lokalnie, m.in. na Skawie poniżej ZW Świnna Poręba co wynikało ze zwiększenia odpływu ze zbiornika, maksymalny wzrost wyniósł 17 cm w Wadowicach. Kilkucentymetrowy wzrost wystąpił na Białej w związku z wystąpieniem opadów deszczu. Na Wiśle występowały wahania stanu wody w strefie stanów średnich.

W regionie wodnym Górnej-Zachodniej Wisły stany wód układają się w strefie stanów średnich i niskich. Rzeka Wisła na całej administrowanej długości układa się w strefie stanów średnich. Soła i Skawa w górnych odcinkach układają się w strefie stanów niskich, a poniżej zbiorników retencyjnych i przy ujściu do Wisły- w strefie stanów średnich. Raba układa się w strefie stanów niskich. W górskiej części zlewni Dunajca stany wód układają się w strefie wody średniej, a w odcinku środkowym i ujściowym – w strefie wody niskiej.

Na najbliższą dobę IMGW-PIB prognozuje w górach możliwe słabe opady deszczu.

## **Obszar administrowany przez RZGW w Lublinie**

W ciągu ostatniej doby, na obszarze administrowanym przez RZGW w Lublinie, opad dobowy o sumie powyżej 20 mm nie został zaobserwowany.

**W zlewni Bugu po Krzyczew** obserwowano niewielkie spadki, wzrosty oraz stabilizację poziomu wody, w strefie stanów niskich, średnich oraz punktowo wysokich.

**W zlewni Bugu poniżej profilu Krzyczew** obserwowano niewielkie spadki oraz punktowo stabilizację poziomu wody, w strefie wody niskiej, punktowo średniej.

**Na Bugu po Krzyczew** prognozowane są spadki bądź stabilizacja poziomu wody w strefie stanów niskich, a punktowo średnich i wysokich.

**W zlewni Bugu poniżej profilu Krzyczew** przewiduje się stabilizację i opadanie stanu wody oraz lokalne wahania, związane z pracą urządzeń hydrotechnicznych – w strefie wody niskiej i średniej, lokalnie w wysokiej.

Na najbliższą dobę IMGW-PIB prognozuje w dzień zachmurzenie małe, później umiarkowane, okresami wzrastające do dużego. Po południu miejscami możliwe słabe przelotne opady deszczu. Temperatura maksymalna od 20°C do 22°C. Wiatr umiarkowany, okresami dość silny, w porywach na południu do 60 km/h, z kierunków południowych. W nocy zachmurzenie duże z większymi przejaśnieniami. Miejscami przelotne opady deszczu. Temperatura minimalna od 16°C do 18°C. Wiatr słaby, chwilami umiarkowany i porywisty, południowy i południowo-zachodni.

## **Obszar administrowany przez RZGW w Poznaniu**

W ciągu minionej doby w regionie wodnym Warty odnotowano jedynie lokalnie niewielkie opady deszczu w przewodzie poniżej 1 mm, miejscowo do 2,7 mm.

W Regionie Wodnym Warty sytuacja stabilna: na dolnej Warcie stany wody ze wzrostem, na środkowej i górnej Warcie stabilne, odcinkowo z niewielkim spadkiem, na pozostałych rzekach przeważnie ze spadkiem, lokalnie wahaniami bądź stabilne układają się głównie w strefie niskich i średnich, miejscowo wysokich. Sytuacja w regionie wodnym Warty stabilna: na dolnej Warcie stany wody ze wzrostem, na środkowej Warcie stabilne, na górnej Warcie i pozostałych rzekach przeważnie ze spadkiem, lokalnie wahaniami bądź stabilne układają się głównie w strefie niskich i średnich, miejscowo wysokich.

**Na Warcie** do zbiornika Poraj i dalej do wodowskazu Bobry stabilne stany wody, lokalnie z niewielkimi wahaniami układają się w strefie niskich i średnich, miejscowo wysokich, dalej do zbiornika Jeziorsko kilkucentymetrowe spadki w strefie niskich i średnich. Na dopływach tego odcinka Warty stany wody w strefach od niskich do wysokich:

przeważnie kilkucentymetrowe spadki, lokalnie stabilizacja albo wahania. Na Warcie poniżej zbiornika Jeziorsko stany wody układają się przeważnie w strefie średnich, lokalnie w niskich: do Gorzowa Wlkp. stabilne, miejscowo niewielkie wahania bądź spadek, dalej wzrost do +59 cm w Kostrzynie nad Odrą związany z przejściem fali wezbraniowej na Odrze. Na dopływach stany wody układają się głównie w strefie niskich albo średnich, jedynie na Kanale Mosińskim w wysokich: przeważnie dalsze spadki do -10 cm na Lutyni (Raszewy), lokalnie stabilizacja albo wahania związane z pracą urządzeń hydrotechnicznych (Powa i Wełna oraz Ner w Lutomierniku).

**W zlewni Proсны** dalsze spadki stanów wody w strefie średnich, jedynie na Swędrni wysokich: do -15 cm na Prośnie (Bogusław), a na dopływach kilkucentymetrowe spadki.

Na pośrednim stanowisku **Kanału Ślesińskiego** rzędna piętrzenia układa się wokół MaxPP, a na szczytowym pomiędzy MinPP a NPP.

Na **Warcie** do zbiornika Poraj i poniżej do wodowskazu Bobry stabilne stany wody bądź niewielkie spadki w strefie niskich i średnich, miejscowo wysokich, dalej do zbiornika Jeziorsko spodziewane są dalsze spadki stanów wody w strefie stanów średnich i niskich. Na dopływach stabilizacja albo dalsze spadki bądź stabilizacja stanów wody w strefie stanów średnich albo wysokich, lokalnie niewielkie wahania.

Poniżej zbiornika Jeziorsko na Warcie stany wody w strefie średnich, lokalnie niskich: przeważnie stabilne, lokalnie niewielki spadek bądź wahania, na dolnej Warcie wzrost, w Kostrzynie n. Odrą związany z przejściem fali wezbraniowej na Odrze. Na dopływach stabilizacja albo dalsze spadki bądź stabilizacja stanów wody w strefie stanów średnich i niskich, jedynie na Kanale Mosińskim (Kościan) wysokich, lokalnie wahania spowodowane pracą urządzeń hydrotechnicznych.

**W zlewni Proсны** stany wody w strefie średnich, jedynie na Swędrni (Dębe) wysokich: dalsze spadki bądź stabilizacja, lokalnie wahania związane z pracą urządzeń hydrotechnicznych.

W ciągu najbliższej doby spodziewane jest zachmurzenie umiarkowane i duże z większymi przejaśnieniami. Miejscami możliwe słabe opady deszczu. Temperatura minimalna od 12°C, maksymalna do 21°C. Wiatr umiarkowany, miejscami porywisty, południowy, na wschodzie południowo-zachodni.

### **Obszar administrowany przez RZGW w Rzeszowie**

W ciągu ostatniej doby zaobserwowano średnie opady w wysokości 6,5 mm w zlewni Górnej Wisłoki oraz 0,9-4,9 mm na pozostałym obszarze administrowanym przez RZGW w Rzeszowie.

Na obszarze zlewni **Sanu i Wisłoka** stany wód układają się w strefie wody niskiej oraz lokalnie średniej. W ciągu ostatniej doby na większości stacji wodowskazowych zaobserwowano wzrost stanu wody. Największy wzrost stanu wody miał miejsce w przekroju Żarnowa na Wisłoku (3 cm), Pastwiska na Wisłoku (3 cm), Puławy na Wisłoku (2 cm).

Na obszarze **zlewni Wisłoki i Łęgu** stany wód układają się w strefie wody niskiej oraz średniej. W ciągu ostatniej doby na większości stacji wodowskazowych zaobserwowano wzrost stanu wody. Największy wzrost stanu wody miał miejsce w przekroju Jasło (LSOP) na Wisłoce (17 cm), Topoliny na Ropie (11 cm), Krajowice na Wisłoce (11 cm).

Na najbliższą dobę IMGW-PIB prognozuje w dzień zachmurzenie umiarkowane. Temperatura maksymalna od 21°C do 23°C. Wiatr umiarkowany i dość silny, w porywach do 60 km/h, na południu województwa dość silny (od 30 km/h do 40 km/h), w porywach do 75 km/h; południowo-zachodni i południowy. W nocy zachmurzenie umiarkowane, wzrastające do dużego. Nad ranem możliwe słabe, przelotne opady deszczu. Temperatura minimalna od 16°C do 18°C. Wiatr umiarkowany, porywisty, południowo-zachodni i południowy.

### **Obszar administrowany przez RZGW w Szczecinie**

Stany wody na wodowskazach **Odry granicznej poniżej ujścia Warty** układają się przeważnie w strefie stanów wysokich z tendencją rosnącą, przekraczając granicę stanu ostrzegawczego w Gozdowicach i Bielinku, stanu alarmowego w Kostrzynie nad Odrą. Lokalnie w Widuchowej w strefie stanów średnich.

**W ujściowym odcinku Odry i na Zalewie Szczecińskim** stany wody układają się w strefie stanów średnich, lokalnie na wodowskazie Szczecin Podjuchy i w Wolinie w strefie stanów niskich.

Na **odcinku wybrzeża morskiego** stany wody układają się w strefie stanów średnich.

Na rz. **Mysłi** stany wody układają się w strefie stanów niskich.

Na rz. **Płoni** stany wody układają się w strefie stanów niskich.

Na rz. **Inie** stany wody w górnym odcinku układają się w strefie stanów średnich, w dolnym odcinku w strefie stanów niskich.

Na rz. **Małej Inie** stany wody układają się w strefie stanów średnich.

Stany **rzek Przymorza Zachodniego** układają się w strefie stanów średnich.

Na rz. **Redze** stany wody w górnym i dolnym odcinku układają się w strefie stanów niskich, w środkowym w strefie stanów średnich.

Na rz. **Sąpólnej** stany wody układają się w strefie stanów niskich.

Na rz. **Parzęcie** stany wody układają się w strefie stanów średnich, lokalnie (Bardy) w strefie stanów niskich.

Na rz. **Radew** stany wody w górnym odcinku układają się w strefie stanów niskich, w dolnym odcinku w strefie stanów średnich.

Na rz. **Dzierżęcince** stany wody układają się w strefie stanów niskich.

Na rz. **Grabowa** stany wody w górnym odcinku układają się w strefie stanów średnich, w dolnym odcinku w strefie stanów wysokich.

Na rz. **Wieprzy** stany wody układają się przeważnie w strefie stanów niskich, lokalnie w środkowym odcinku (Korzybie) w strefie stanów średnich.

Na rz. **Studnicy** stany wody układają się w strefie stanów średnich.

### **Obszar administrowany przez RZGW w Warszawie**

Na obszarze administrowanym przez RZGW w Warszawie opad dobowy powyżej 20 mm nie został zaobserwowany.

Obecnie stany wód na obszarze administrowanym przez RZGW w Warszawie układają się w strefie stanów niskich i średnich, lokalnie wysokich.

W ciągu najbliższej doby na **Wiśle** prognozuje się – na stacji Zawichost spadki stanu wody w strefie stanów niskich od stacji: Anopol do stacji Gusin stabilizację stanu wody w strefie stanów niskich, od stacji: Warszawa-Nadwilanówka do stacji: Kępa Polska spadki stanu wody w strefie stanów niskich; na stacji: Włocławek wahania stanu wody w strefie stanów niskich.

W ciągu najbliższej doby na **Narwi od Orzyca po ujście** prognozuje się stabilizację stanu wody w strefie stanów niskich.

Na dopływach Narwi od Orzyca po ujście przewiduje się wahania stanu wody w strefie stanów średnich i niskich, lokalnie wysokich.

W ciągu najbliższej doby na **Bugu od Liwca do ujścia** prognozuje się stabilizację stanu wody w strefie stanów niskich.

W ciągu najbliższej doby w regionie administrowanym przez RZGW w Warszawie IMGW-PIB prognozuje w trakcie dnia na całym obszarze przelotne opady deszczu. Temperatura maksymalna w przedziale od 19°C do 23°C. W Górach Świętokrzyskich około 20°C. Wiatr umiarkowany, okresami dość silny w porywach do 60 km/h. W nocy na przeważającym obszarze możliwe przelotne opady deszczu, Temperatura minimalna w przedziale od 14°C do 18°C. W Górach Świętokrzyskich około 14°C. Wiatr umiarkowany, okresami porywisty.

### **Obszar administrowany przez RZGW we Wrocławiu**

W minionej dobie odnotowano w zachodniej części regionu niewielkie, lokalne opady do 2 mm.

#### **Odra:**

Stany wód na wodowskazach środkowej Odry (poniżej ujścia Nysy Kłodzkiej) układają się w strefie stanów ostrzegawczych (2) (Brzeg, Trestno: tendencja ↓) i alarmowych (9) (Oława, Brzeg Dolny: ↓) na Odrze skanalizowanej oraz na odcinku swobodnie płynącym: (Malczyce: ↓, Ścinawa: ↔, Głogów, Nowa Sól, Cigacice, Nietków: ↓, Połęczko: ↔).

Stany wód na wodowskazach dolnej Odrzy (powyżej ujścia Warty) układają się w strefie stanów alarmowych (2) (Biała Góra:↓ i Słubice↔).

Kulminacja fali na Odrze wg IMGW-PB znajduje się w przekroju wodowskazowym Słubice, aktualny stan na wodowskazie wynosi H=587 cm.

#### Pozostałe ciek:

Stany wód na pozostałych wodowskazach układają się głównie w strefie stanów średnich i wysokich, lokalnie niskich, ostrzegawczych i alarmowych. Stan ostrzegawczy został przekroczony w 7 przekrojach wodowskazowych w zlewniach: Nysy Kłodzkiej (1), Bystrzycy (1), Widawy (1), Kaczawy (1), Baryczy (1) oraz Bobru (2). Stan alarmowy został przekroczony w 6 przekrojach wodowskazowych w zlewniach Nysy Kłodzkiej (1), Ślęzy (1), Bystrzycy (1), Baryczy (2) oraz Bobru (1).

Obecnie obserwuje się tendencję spadkową oraz stabilizację stanów wód. Lokalne wzrosty stanów wody spowodowane są przemieszczaniem fali wezbraniowej na Odrze oraz pracą urządzeń hydrotechnicznych.

## 9. Informacja o zbiornikach.

		Zbiorniki retencyjne - ogółem								
		Sytuacja na dzień 26.09.2024 r. na godz. 6 <sup>00</sup> (UTC)								
		Zbiorniki rzeka	Odływ średni [m <sup>3</sup> /s]	Dopływ średni [m <sup>3</sup> /s]	Poj. aktual. [mln m <sup>3</sup> ]	* Poj. norm. [mln m <sup>3</sup> ]	* Poj. Przy Max PP [mln m <sup>3</sup> ]	*Rezerwa pow. wymagana [mln m <sup>3</sup> ]	Aktualna rez. pow. [mln m <sup>3</sup> ]	Rezerwa do wykorzyst. %
1	2	3	4	5	6	7	8	9		
							6-5	6-4	8/7*100	
RZGW w Białymstoku	1	Zb. Siemianówka (Narew)	2,31	0,10	28,20	64,80	79,10	14,30	50,90	356
RZGW w Bydgoszczy	2	Jez. Gopło (Noteć)	0,66	0,74	0,18	-	21,66	7,70	21,48	279
	3	Zb. Pakość (Mała Noteć)	2,12	0,15	13,01	36,30	42,58	6,30	29,57	469
RZGW w Gliwicach	4	Zb. Goczałkowice **** (Wiśła)	41,20	1,62	98,98	118,07	161,25	43,18	62,27	144
	5	Zb. Wiśła-Czarne (Wiśła)	0,43	0,41	1,71	2,36	4,04	1,68	2,33	139
	6	Zb. Łąka (Pszczynka)	3,61	2,80	7,53	8,01	11,15	3,14	3,62	115
	7	Zb. Kuźnica Warężyńska (Przemsza)	0,20	0,00	38,85	39,17	46,28	7,11	7,43	105
	8	Zb. Przeczycze (Przemsza)	0,94	0,59	8,81	17,37	20,29	2,92	11,48	393
	9	Zb. Kozłowa Góra (Brynica)	0,50	0,61	10,37	12,39	15,18	2,79	4,81	172
	10	Zb. Pogoria III (Pogoria)			11,82	11,41	12,03	0,62	0,21	33
	11	Zb. Dzierżno Duże (Kłodnica)	4,00	2,01	60,99	60,14	63,02	2,88	2,03	70
	12	Zb. Pławniowice (Toszecki Potok)			26,61	26,74	29,15	2,41	2,54	105
	13	Zb. Dzierżno Małe (Drama)	0,50	0,36	8,54	9,50	12,30	2,80	3,76	134
	14	Zb. Turawa (Mała Panew)	10,00	5,83	68,36	80,04	92,61	12,57	24,25	193

	15	Zb. Rybnicki ** (Ruda)	1,46	1,98	19,22	22,10	23,50	1,40	4,28	306
RZGW w Krakowie	16	Zb. Czaniec (Soła)	9,40	6,30	0,80	1,30	1,30	0,00	0,00	
	17	Zb. Porąbka (Soła)	6,30	7,20	20,20	22,00	26,50	4,50	6,40	142
	18	Zb. Tresna (Soła) *	7,20	4,50	56,20	62,10	92,70	30,60	36,50	119
	19	Zb. Świnna Poręba (Skawa)	10,50	1,10	100,90	100,70	160,80	60,10	59,90	100
	20	Zb. Dobczyce (Raba) *	4,50	1,00	92,10	92,70	137,70	45,00	45,70	102
	21	Zb. Chańcza (Czarna)	1,20	1,30	10,40	14,20	23,80	9,60	13,30	139
	22	Zb. Czchów (Dunajec)	20,00	25,00	6,80	7,50	7,50	0,00	1,10	
	23	Zb. Rożnów (Dunajec) *	25,00	37,00	101,90	152,80	155,80	3,00	46,70	1557
	24	Zb. Czorsztyn (Dunajec)	16,00	13,30	166,40	176,50	238,60	62,10	72,20	116
	25	Zb. Zesławice (Dłubnia)			0,42	0,42	0,73	0,31	0,31	
RZGW w Lublinie	26	Zb. Nielisz (Wieprz)	4,52	6,60	18,63	20,61	28,47	7,86	9,84	125
RZGW w Poznaniu	27	Zb. Jeziorsko (Warta)	50,79	24,73	128,40	142,80	202,04	59,20	73,64	124
	28	Zb. Poraj (Warta)	8,84	3,71	13,05	12,54	20,34	7,80	7,29	93
RZGW w Rzeszowie	29	Zb. Klimkówka (Ropa)	2,00	1,07	10,21	34,54	41,95	10,00	31,74	317
	30	Zb. Besko (Wisłok)	0,60	0,30	3,66	8,41	13,21	6,28	9,55	152
	31	Zb. Solina ** (San)	9,00	4,30	350,89	472,00	472,04	50,00	121,15	242
RZGW w Warszawie	32	Zb. Brody Iłżeckie (Kamienna)	3,73	2,64	3,89	6,72	7,59	0,88	3,70	423
	33	Zb. Wióry (Świślina)	1,10	0,01	15,19	15,73	34,66	18,93	19,47	103
	34	Zb. Sulejów (Pilica)	15,00	18,70	70,47	75,11	84,33	9,22	13,86	150
	35	Zb. Cieszanowice (Luciąża)	0,18	0,10	3,54	7,34	9,10	1,76	5,56	316
	36	Zb. Miedzna (Wąglanka)	0,23	0,21	3,00	3,40	3,80	0,40	0,80	200
	37	Zb. Domaniów (Radomka)	0,70	0,21	3,61	9,90	14,37	4,47	10,76	241
	38	Zb. Włocławek***** (Wisła)	531,00	515,00	362,55	369,880	453,590		rzędna wody górnej: 57,19 m n.p.m.	
	39	Zb. Dębe***** (Narew)	62,00	65,00	89,96	89,960	95,980		rzędna wody górnej: 79,02 m n.p.m.	

RZGW we Wrocławiu	40	Topola (Nysa Kłodzka)	40,53	38,40	3,93	16,50	21,70	5,20	17,70	342
	41	Kozielno (Nysa Kłodzka)	40,13	40,53	12,26	12,90	16,30	3,40	4,00	119
	42	Otmuchów (Nysa Kłodzka)	160,0	50,43	44,33	58,40	129,20	70,80	84,80	120
	43	Nysa (Nysa Kłodzka)	250,0	204,03	66,54	65,70	121,70	56,00	55,20	98
	44	Mietków (Bystrzyca)	50,00	27,40	56,13	63,00	77,20	14,20	21,10	149
	45	Dobromierz (Strzegomka)	3,84	2,37	9,00	10,00	11,40	1,40	2,40	174
	46	Słup (Nysa Szalona)	5,57	2,01	27,70	31,00	38,10	7,10	10,30	146
	47	Bukówka (Bóbr)	1,45	1,10	10,91	12,80	16,70	3,90	5,80	148
	48	Sosnowka (Czerwotka)	2,06	0,27	10,87	10,90	14,80	3,90	4,00	102
	49	Pilchowice** (Bóbr)	45,90	25,00	28,92	24,00	50,00	26,00	21,10	81
	50	Złotniki** (Kwisa)	3,00	3,40	7,99	9,70	12,10	2,40	4,10	171
	51	Leśna** (Kwisa)	6,30	4,00	6,23	7,00	16,80	9,80	10,60	108
	52	Lubachów** (Bystrzyca)	6,90	3,50	5,09	5,80	6,80	1,00	1,70	178

\* wartości stałe

\*\* Zbiorniki energetyczne

\*\*\*\* Ujęcie wody pitnej

\*\*\*\*\*zbiornik przepływowy

" rzędne piętrzenia zbiornika Włocławek (m n.p.m.): Min PP: 56,5, NPP: 57,3 MaxPP: 57,3

" rzędne piętrzenia zbiornika Dębe (m n.p.m.): Min PP: 78,52, NPP: 79,02 MaxPP: 79,22

### Obszar administrowany przez RZGW w Białymstoku

Zbiornik Siemianówka pracuje zgodnie z obowiązującymi instrukcjami. Aktualna pojemność powodziowa wynosi 50,90 mln m<sup>3</sup>. Zbiornik dysponuje rezerwą powodziową na poziomie 356%.

### Obszar administrowany przez RZGW w Bydgoszczy

Na zbiorniku Pakość rzędna piętrzenia wynosi 76,77 m n.p.m. (127 cm > Min PP), odpływ ze zbiornika 2,1 m<sup>3</sup>/s, na zbiorniku Gopło rzędna piętrzenia wynosi 76,37 n.p.m. (31 cm < NPP, 94 cm < MaxPP), odpływ średni wynosi 0,7 m<sup>3</sup>/s.

### Obszar administrowany przez RZGW w Gdańsku

W Regionie Wodnym Dolnej Wisły brak dużych, sztucznych zbiorników wodnych o istotnym znaczeniu przeciwpowodziowym objętych systemem monitorowania w ramach osłony przeciwpowodziowej kraju. Informacje o zbiorniku we Włocławku, który ma znaczenie dla osłony regionu, podaje RZGW w Warszawie.

### Obszar administrowany przez RZGW w Gliwicach

Zgodnie zaleceniami OTKZ zbiorniki Dzierżno Duże i Wisła Czarne posiadają obniżony poziom piętrzenia.

Polder Buków – rzeka Odra. Pojemność powodziowa 57 mln m<sup>3</sup>, zapełniony w ok. 1,75% tj. 1 mln m<sup>3</sup>.

Zbiornik Racibórz Dolny – rzeka Odra. Pojemność 185 mln m<sup>3</sup>, zapełniony w ok. 6,53% tj. 12,08 mln m<sup>3</sup>.

Zbiornik **Dzierżno Duże**, rzeka Kłodnica: posiada **70%** rezerwy powodziowej.

Zbiornik **Pogoria III**, rzeka Pogoria: posiada **33%** rezerwy powodziowej.

Na pozostałych zbiornikach będących w administracji RZGW w Gliwicach rezerwa powodziowa jest w pełni zachowana.

#### Sytuacja w dorzeczu Górnej Odry po stronie czeskiej:

Zbiornik VD Morávka, rzeka Morávka posiada 98,44% rezerwy powodziowej.

Zbiornik VD Slezská Harta, rzeka Moravice posiada 50,16% rezerwy powodziowej.

Zbiornik VD Šance, rzeka Ostravice posiada 74,71% rezerwy powodziowej.

Pozostałe zbiorniki pracują w zakresie pojemności użytkowych i posiadają pełne rezerwy powodziowe (100%).

Źródło informacji - portal Povodí Odry, stan na 26.09.2024 r., godz. 09:40 CEST.

### **Obszar administrowany przez RZGW w Krakowie**

Sytuacja na zbiornikach jest stabilna i na bieżąco monitorowana. Zbiorniki posiadają pojemności powodziowe równe lub większe niż wymagane w instrukcjach gospodarowania wodą. Została odbudowana pojemność powodziowa ZW Świnna Poręba.

### **Obszar administrowany przez RZGW w Lublinie**

Zbiornik Nielisz pracuje zgodnie z obowiązującymi instrukcjami. Aktualna pojemność powodziowa wynosi 9,84 mln m<sup>3</sup>. Zbiornik przeciwpowodziowy Nielisz dysponuje rezerwą powodziową 125%. Dopływ do zbiornika przeciwpowodziowego Nielisz wynosi 6,60 m<sup>3</sup>/s. Odpływ ze zbiornika przeciwpowodziowego Nielisz wynosi 4,52 m<sup>3</sup>/s.

### **Obszar administrowany przez RZGW w Poznaniu**

Na zbiorniku Jeziorsko rzędna piętrzenia wynosi 119,62 m n.p.m. (od wczoraj 5 UTC -6 cm, 38 cm < NPP), średni dopływ do zbiornika wynosi 24,73 m<sup>3</sup>/s przy odpływie średnim z ostatniej doby 50,79 m<sup>3</sup>/s (zadysponowany = 53,0 m<sup>3</sup>/s). Zbiornik dysponuje rezerwą 73,6 mln m<sup>3</sup>, z możliwością powiększenia o dalsze 20,5 mln m<sup>3</sup> pojemności forsowanej. Na zbiorniku Poraj rzędna piętrzenia wynosi 275,64 m n.p.m. (od wczoraj 5 UTC -12 cm, 14 cm > NPP, 166 cm < MaxPP), średni dopływ do zbiornika wynosi 3,71 m<sup>3</sup>/s przy odpływie średnim z ostatniej doby 8,84 m<sup>3</sup>/s (= zadysponowany). Zbiornik dysponuje rezerwą 7,3 mln m<sup>3</sup>, z możliwością powiększenia o dalsze 4,5 mln m<sup>3</sup> pojemności forsowanej.

### **Obszar administrowany przez RZGW w Rzeszowie**

Wszystkie zbiorniki administrowane przez RZGW w Rzeszowie posiadają pełne rezerwy powodziowe.

Na zbiorniku Klimkówka rzędna piętrzenia wynosi 383,77 m n.p.m., średni dopływ do zbiornika wynosi 1,07 m<sup>3</sup>/s przy odpływie średnim z ostatniej doby 2,0 m<sup>3</sup>/s. Zbiornik dysponuje rezerwą 31,7 mln m<sup>3</sup>. Na zbiorniku Besko rzędna piętrzenia wynosi 325,79 m n.p.m., średni dopływ do zbiornika wynosi 0,3 m<sup>3</sup>/s przy odpływie średnim z ostatniej doby 0,6 m<sup>3</sup>/s. Zbiornik dysponuje rezerwą 9,6 mln m<sup>3</sup>. Na zbiorniku Solina rzędna piętrzenia wynosi 412,42 m n.p.m., dopływ do zbiornika wynosi 4,3 m<sup>3</sup>/s przy odpływie średnim z ostatniej doby 9,0 m<sup>3</sup>/s. Zbiornik dysponuje rezerwą 121,2 mln m<sup>3</sup>.

### **Obszar administrowany przez RZGW w Warszawie**

Wszystkie zbiorniki mają rezerwy powodziowe większe od wymaganych.

Na Zbiorniku Włocławek dopływ dobowy na godz. 06:00 UTC wynosił około 560 m<sup>3</sup>/s, natomiast odpływ 595 m<sup>3</sup>/s. Rzędna wody dolnej śluzy: 43,07 m n.p.m.

Na Zbiorniku Dębe dopływ dobowy na godz. 6:00 UTC wynosił około 70 m<sup>3</sup>/s, natomiast odpływ 65 m<sup>3</sup>/s.



Na Zbiorniku Wodnym Sulejów rzędna wody górnej na godz. 6:00 UTC wynosiła 166,34 m n.p.m.

## **Obszar administrowany przez RZGW we Wrocławiu**

Wszystkie zbiorniki pracują zgodnie z instrukcjami gospodarowania wodą. Zbiorniki Nysa, Sosnówka i Pilchowice piętrzą w zakresie pojemności powodziowej. Dopływy do zbiorników kształtują się głównie w strefie stanów średnich i wysokich.

Wszystkie suche zbiorniki przeciwpowodziowe **nie piętrzą wody**.

Zbiornik Stronie Śląskie nie pełni swojej funkcji ze względu na zniszczenie zapory czołowej.

Na terenie RZGW we Wrocławiu wszystkie poldery powyżej Wrocławia przestały piętrzyć wodę (zamknięte urządzenia wlotowe lub spadek poziomu wody w Odrze, uniemożliwiający napełnianie).

### Zbiorniki retencyjne

#### **Zlewnia Nysy Kłodzkiej:**

Zbiorniki retencyjne znajdujące się w zlewni Nysy Kłodzkiej są wypełnione:

zb. Topola – 19,1%↓, zb. Kozielno – 75,2%↑, zb. Otmuchów – 34,3%↓, zb. Nysa – 54,7%↓

Odpływy ze zbiorników:

Zbiornik Nysa od dnia 26.09.2024 od godz. 08:00 zmniejszono odpływ do  $Q = 120 \text{ m}^3/\text{s}$

Zbiornik Otmuchów od dnia 26.09.2024 od godz. 08:00 zmniejszono odpływ do  $Q = 50 \text{ m}^3/\text{s}$ . W dniu 24.09.2024 r. zbiornik osiągnął NPP.

#### **Zlewnia Bobru**

Zbiorniki retencyjne znajdujące się w zlewni Bobru są wypełnione:

Zb. Bukówka – 65,5%↓, zb. Sosnówka 73,2%↓

Odpływy ze zbiorników:

Zbiornik Sosnówka od dnia 26.09.2024 od godz. 08:00 zmniejszono odpływ do  $Q = 1,0 \text{ m}^3/\text{s}$

#### **Zlewnia Bystrzycy i Kaczawy**

Zbiorniki retencyjne znajdujące się w zlewni Bystrzycy i Kaczawy są wypełnione:

Zb. Mietków – 72,7%↓, zb. Dobromierz 79,3%↓, zb. Słup 72,8%↓.

Zbiornik Mietków od dnia 23.09.2024 od godz. 08:00 utrzymujemy odpływ  $Q = 50 \text{ m}^3/\text{s}$  (powyżej dozwolonego). Monitorowane są odczyty z piezometrów przez CTKZ. W dniu 23.09.2024 r. zbiornik osiągnął NPP.

Dalsze dyspozycje odpływów będą dysponowane stosownie do rozwoju sytuacji hydrologiczno-meteorologicznej.

Wszystkie zbiorniki pracują zgodnie z instrukcjami gospodarowania wodą.

## **10. Informacja o żeglowności rzek i stanie urządzeń hydrotechnicznych.**

### **RZGW w Białymstoku**

Wydano Komunikat Nawigacyjny nr 18/2024 informujący o utrudnieniach na drodze wodnej rzeki Narew w związku z trwającymi budowlami mostów drogowych.

Wydano Komunikat Nawigacyjny nr 17/2024 informujący o zamknięciu drogi wodnej rzeki Narew w km 150+457 z powodu zamknięcia 3 sekcji jazu elektrowni ENERGA S.A. w Ostrołęce.

Wydano komunikat nawigacyjny nr 16/2024 informujący o niskim stanie wód na drodze wodnej **rzeki Pisy**.

Wydano komunikat nawigacyjny nr 12/2024r- informujący o zmianie planowanych utrudnień dla jednostek pływających **w km 245+900 drogi wodnej rzeki Narew** (miejscowość Wizna).

Wydano komunikat nawigacyjny nr 11/2024 r.- informujący o udostępnieniu dla ruchu jednostek pływających **od dnia 11 czerwca śluzy Przewięź**. Przedmiotowa śluza będzie czynna codziennie w godzinach: 9:00- 20:00.

Wydano komunikat nawigacyjny nr 10/2024 r. – informujący o aktualnej głębokości tranzytowej na drodze wodnej Narew która wynosi 40 cm. W komunikacie zamieszczono wykaz wy płyceń oraz informacje o występujących utrudnieniach **na rzece Narew w km 153+000 oraz w km 245+900** w związku z prowadzonymi pracami przy budowach mostów drogowych.

W związku z niskimi stanami wód na Narwi **od dnia 5 czerwca 2024 r.** zostanie zamknięta jedna sekcja jazu piętrzącego bukłakowego Elektrowni ENERGA Ostrołęka S.A. **w km 150 + 457 rzeki Narew**. Z uwagi na powyższe koryto rzeki Narew o szerokości 40 m od brzegu lewego jest drożne, a na szerokości 20 m od brzegu prawego, podniesiona jest 1 sekcja jazu piętrzącego uniemożliwiająca przejazd obiektów pływających - komunikat nawigacyjny nr 9/2024r

**Z dniem 6 maja 2024 r.** otwarto dla żeglugi drogę wodną rzeki Pisy oraz System Wielkich Jezior Mazurskich – szczegółowe informacje zawarto w [komunikacie nawigacyjnym nr 4/2024r.](#)

**Z dniem 26 kwietnia 2024r.** otwiera się dla żeglugi drogę wodną **Kanał Augustowski** – szczegółowe informacje zawarto w [komunikacie nawigacyjnym nr 3/2024r.](#)

**Z dniem 26 kwietnia 2024r.** otwiera się dla żeglugi drogę wodną **rzeki Narew** – szczegółowe informacje zawarto w [komunikacie nawigacyjnym nr 2/2024r.](#)

Komunikaty nawigacyjne dostępne są pod adresem: <https://www.gov.pl/wody-polskie-bialystok>

## **RZGW w Bydgoszczy**

**Komunikaty nawigacyjne** (o przeprowadzanych pracach, awariach, planowanych zamknięciach szlaku, imprezach na wodzie itp.), **bieżące informacje dot. warunków nawigacyjnych** oraz **kompleksowa informacja o żeglowności** znajdują się na stronie internetowej PGW Wody Polskie RZGW w Bydgoszczy w zakładce Komunikaty nawigacyjne, pod adresem: <http://bydgoszcz.wody.gov.pl/komunikaty-nawigacyjne>

Aktualne Komunikaty Nawigacyjne:

[Komunikat nawigacyjny nr 25/2024 z 02.09.2024 r.](#) Ograniczenie szerokości wejścia do komory śluzowej do 4,50 m. na Śluzie nr 10 Gromadno położonej w km 53+400 na rzece Noteci dolnej, na połączeniu wodnym Wisła – Odra.

[Komunikat nawigacyjny nr 18/2024 z 04.07.2024 r.](#) Na czas prowadzonego remontu przegrody mostowej tj. mostu drogowego w km 105+800 w ciągu śródlądowej drogi wodnej rzeki Noteci dolnej w m. Ujście na wniosek wykonawcy ww. prac zostaje wprowadzone: okresowe ograniczenie wysokości prześwitu nad zwierciadłem wody do wartości 2,5 m ponad WWŻ w terminie od 8 lipca 2024 r. do 31 marca 2025 r. WWŻ na podstawie wodowskazu IMGW-PIB Ujście 2 wynosi 325 cm. Czasowe ograniczenie drogi wodnej w ww. kilometrażu wprowadzone jest poprzez ustawienie odpowiedniego oznakowania nawigacyjnego.

[komunikat nawigacyjny nr 4/2024 z 23.04.2024 r.](#) : otwarcie śródlądowych dróg wodnych;

[komunikat nawigacyjny nr 12/2024 z 07.06.2024 r.](#) : wykaszanie porostu roślinności rzecznej na rzece Noteci dolnej w km 68+200 - 106+100;

## **RZGW w Gdańsku**

Od godz. 12:00 do 18:00 w dniu 28 września 2024 r., odbędzie się impreza na wodzie pn.: „XXXIII Wielka Wioślarska o Puchar Brdy”. Miejscem trwania imprezy będzie rz. Brda, odcinek drogi wodnej Wisła-Odra od km 3+100 (most kolejowy w Łęgnowie) do km 11+700 (most drogowy im. Jerzego Sulimy-Kamińskiego w Bydgoszczy) - W czasie

trwania imprezy odcinek ten będzie zamknięty dla żeglugi, przy czym w czasie przerwy w zawodach organizator umożliwi przejście oczekującym jednostkom pływającym.

Od dnia 27.04.2024 otwarte są wszystkie drogi wodne w Regionie Wodnym Dolnej Wisły.

Informacje szczegółowe, godziny otwarcia śluz i pochylni oraz warunki żeglugi znajdują się w komunikatach nawigacyjnych oraz w codziennej informacji żeglugowej, które publikujemy na naszej stronie internetowej:

[Komunikaty nawigacyjne - Regionalny Zarząd Gospodarki Wodnej w Gdańsku - Portal Gov.pl \(www.gov.pl\)](http://www.gov.pl)

## **RZGW w Gliwicach**

**KANAŁ GLIWICKI:**

Od godz. 12:00 dnia 06.09.2024 r. odwołane zostają ograniczenia w zakresie godzin śluzowań przez Śluzę Łąbędy w km 38+510 Kanału Gliwickiego. Obiekt Hydrotechniczny Śluza Łąbędy czynny jest w godzinach 6:00-22:00 w każdy dzień tygodnia

W związku z wydanym Rozporządzeniem porządkowym Wojewody Śląskiego z dnia 3 września 2024 r. (Dz. Urz. Województwa Śląskiego poz. 5869) uchylającym rozporządzenie porządkowe z dnia 28 sierpnia 2024 r. w sprawie wprowadzenia zakazu korzystania z wód sekcji IV Kanału Gliwickiego w km od 21+570 do 30+890 (od śluzy Dzierżno do śluzy Rudziniec), od godz. 16:00 dnia 03.09.2024 r. przywraca się śluzowania przez: Śluzę Rudziniec w km 21+570 Kanału Gliwickiego, Śluzę Dzierżno w km 30+890 Kanału Gliwickiego.

Ponadto, w związku z utrzymaniem rekomendacji Zespołu Zarządzania Kryzysowego Ministra Klimatu i Środowiska, ograniczenia śluzowań jednostek pływających na Śluzy Dzierżno w km 30+890 Kanału Gliwickiego zawarte w treści Komunikatu nawigacyjnego nr 9/2024 z dnia 15.05.2024 r. pozostają ponownie w mocy.

Termin i godziny śluzowań należy uzgodnić z administratorem Kanału Gliwickiego tj. Zarządem Zlewni w Gliwicach.

Z uwagi na prace remontowe od dnia 28.05.2024 r. od godz. 06:00 zamyka dla żeglugi komorę południową Śluzy Kłodnica w km 3+630 Kanału Gliwickiego. Informacja o przywróceniu żeglugi przez komorę południową zostanie opublikowana oddzielnym komunikatem. W tym okresie śluzowania odbywać się będą wyłącznie komorą północną.

Informujemy, że z uwagi na treść punktu 1 działań interwencyjnych zawartych w Załączniku nr 2 do Protokołu z posiedzenia Zespołu Zarządzania Kryzysowego Ministra Klimatu i Środowiska z dnia 14 maja 2024 r., od godziny 6:00 dnia 16.05.2024 r. ograniczone zostają śluzowania jednostek pływających na Śluzy Dzierżno w km 30+890 Kanału Gliwickiego. Szczegóły w [komunikacie nawigacyjnym nr 9/2024](#).

Ograniczone zostają śluzowania jednostek pływających na Śluzy Dzierżno w km 30+890 Kanału Gliwickiego. Termin i godziny śluzowań należy uzgodnić z administratorem Kanału Gliwickiego tj. Zarządem Zlewni w Gliwicach.

Śluzowania z sekcji VI na sekcję V realizowane będą w godzinach: 8:00, 10:00, 12:00, 14:00, 16:00, 18:00 i 20:00. Śluzowania oraz z sekcji V na VI realizowane będą w godzinach: 7:00, 9:00, 11:00, 13:00, 15:00, 17:00, 19:00 i 21:00.

Od dnia 25.03.2024 r. od godz. 06:00 otwiera dla żeglugi Kanał Gliwicki w km 0+000 – 39+400 oraz Kanał Kędzierzyński w km 0+000 – 5+600.

## **ODRA**

W związku z sytuacją kryzysową na Zbiorniku Dzierżno Duże oraz na IV sekcji Kanału Gliwickiego nie będą prowadzone prace remontowe Nowego Jazu Stopnia Wodnego Koźle w km 95+540 Odrzańskiej Drogi Wodnej (ODW).

Szlak żeglugowy otwarty z następującymi ograniczeniami:

1. Rzeka Odra w km 51+000 – 88+000:

- Przy stanie wodowskazowym na posterunku Racibórz Miedonia poniżej 180 cm szlak żeglugowy zamknięty dla żeglugi;
- Przy stanie wodowskazowym na posterunku Racibórz Miedonia w zakresie 180 – 210 cm szlak żeglugowy otwarty z ograniczeniami. Możliwa żegluga jednostek o zanurzeniu do 50 cm;

- Przy stanie wodowskazowym na posterunku Racibórz-Miedonia w zakresie 210 - 400 cm szlak żeglugowy otwarty (parametry drogi wodnej dla klasy Ia).

- Utrudnienia na szlaku – mogą występować lokalne utrudnienia w postaci zalegających w korycie rzeki konarów drzew i gałęzi. W związku z powyższym prosimy o zachowanie szczególnej ostrożności w trakcie rejsu.

2. Rzeka Odra w km 88+000 – 95+540 – głębokość tranzytowa 80 cm.
3. Rzeka Odra w km 95+540 – 98+600 – głębokość tranzytowa 120 cm,
4. Rzeka Odra w km 98+600 – 157+700 – głębokość tranzytowa 140 cm,
5. Rzeka Odra w km 157+700 – 181+300 – głębokość tranzytowa 140 cm,

W związku z prowadzonymi pracami remontowymi śluzy pociągowej Stopnia Wodnego Zawada w km 174+850 ODW, przejście jednostek przez ten obiekt hydrotechniczny możliwe będzie wyłącznie małą komorą o długości 55 m oraz szerokości 9,6 m. Szczegóły w komunikacie nawigacyjnym nr 2/2024 z dnia 16.02.2024 r.

Komunikaty nawigacyjne dostępne są pod adresem: <https://gliwice.wody.gov.pl/komunikaty-nawigacyjne>.

## **RZGW w Krakowie**

Zgodnie z treścią komunikatu nawigacyjnego nr 29/2024 z dnia 20.09.2024, w związku z ustabilizowaniem się sytuacji hydrologicznej i opadnięciem zwierciadła Wisły do strefy stanów średnich, od dnia 20.09.2024 r. następuje otwarcie szlaku żeglugowego dla ruchu jednostek pływających od km 57+800 do km 80+900 (Stopień Wodny Dąbie).

Zgodnie z treścią komunikatu nawigacyjnego nr 28/2024 z dnia 15.09.2024, w związku z prognozowanym przez IMGW-PIB przekroczeniem stanu Wysokiej Wody Żeglownej (WWŻ) na rzece Wiśle, od dnia 15.09.2024 r. od godz. 12:00 następuje zamknięcie szlaku żeglugowego dla ruchu jednostek pływających od km 0+600 rz. Wisły do stopnia wodnego Przewóz (km 92+600 rz. Wisły).

Zgodnie z treścią [komunikatu nawigacyjnego nr 25/2024 z dnia 3.09.2024](#), w związku z organizacją imprezy kajakowej w dniu 21.09.2024 r. w godz. 10:00 – 15:00 szlak żeglowny na rz. Wiśle na odcinku od km 87+500 do km 89+500 zostanie częściowo zamknięty.

Zgodnie z treścią [komunikatu nawigacyjnego nr 24/2024 z dnia 2.07.2024](#), w związku z awarią czujników wyrównania poziomów wody, śluza przy stopniu wodnym Dąbie jest wyłączona z ruchu żeglugowego od dnia 02.07.2024 r. do odwołania.

Zgodnie z treścią [komunikatu nawigacyjnego nr 23/2024 z dnia 28.06.2024](#), w związku z ponawiającymi się warunkami niskich stanów i przepływów wody w korycie Wisły, w celu zapewnienia odpowiedniego gospodarowania wodą na Stopniu Wodnym Kościuszko oraz usystematyzowania pracy śluzy Kościuszko w warunkach intensywnego ruchu turystycznego, od 1 lipca 2024 r. wprowadza się następujące godziny śluzowań we wszystkie dni tygodnia od świtu do zmierzchu: w górę rzeki: 7:00 9:30 11:15 14:00 16:00 18:30 20:30 w dół rzeki: 6:00 8:00 10:30 13:00 15:30 17:30 19:30.

Zgodnie z treścią [komunikatu nawigacyjnego nr 18/2024 z dnia 17.05.2024](#), w związku z przedłużającymi się pracami związanymi z wymianą szafy sterowniczej śluza w Borku Szlacheckim będzie zamknięta dla ruchu żeglugowego od 19 maja 2024 r. do odwołania.

Zgodnie z treścią [komunikatu nawigacyjnego nr 8/2024 z dnia 16.02.2024 r.](#) w związku z ustąpieniem zjawisk lodowych, od dnia 16 lutego 2024 r. śluzy na drodze wodnej Górnej Wisły, przy stopniach wodnych ZOH łączany (śluza Borek Szlachecki), Kościuszko i Dąbie zostają otwarte dla żeglugi. Ze względu na występujące awarie i prowadzone prace remontowe śluzy przy stopniach wodnych Dwory, Smolice i Przewóz pozostają zamknięte dla żeglugi do odwołania.

Zgodnie z treścią [komunikatu nawigacyjnego nr 21/2023](#) z dnia 26.06.2023 r., w związku z rozpoczęciem prac remontowych lewego przęsła bramy przeciwpowodziowej bramy przeciwpowodziowej na Kanale łączany-Skawina,

od dnia 27 czerwca 2023 r. do odwołania lewe przęsło będzie zamknięte dla żeglugi, a żegluga będzie odbywać się prawym przęsłem.

Zgodnie z treścią [komunikatu nawigacyjnego nr 16/2022](#), z dnia 08.07.2022 r. informujemy, że w związku z prowadzonymi pracami remontowymi kierownicy w awanporcie dolnym **stopnia wodnego Kościuszko**, z uwagi na bezpieczeństwo użytkowników drogi wodnej, **od dnia 08 lipca 2022 r. do odwołania zawieszają się służowanie w porze nocnej.**

Zgodnie z treścią [komunikatu nawigacyjnego nr 13/2022](#), z dnia 15.06.2022 r. informujemy, że od dnia **14.06.2022 r. szlak żeglugowy na rzece Wiśle od km 61+200 (Tynec) do km 79+150 jest oznakowany** zgodnie z §5.02

Rozporządzenia Ministra Infrastruktury z dnia 28 kwietnia 2003 r. w sprawie przepisów żeglugowych na śródlądowych drogach wodnych (Dz.U z 2003 r. nr 212 poz. 2027) i odpowiada wymogom regulującym zasady uprawiania żeglugi w porze nocnej. Z żeglugi nocnej tymczasowo wyłączony jest odcinek od km 79+150 do km 80870 (stopień wodny Dąbie) z uwagi na modernizację linii kolejowej, w tym mostu kolejowego przez rzekę Wisłę.

Zgodnie z treścią [komunikatu nawigacyjnego nr 8/2022](#), od dnia 17.05.2022 r. **mogą nastąpić utrudnienia w żegludze, z uwagi na okresowe uruchamianie progów piętrzącego Elektrowni w Połańcu**, zlokalizowanego w km 223+650 rzeki Wisły.

Szlak żeglowny na odcinku od km 0+600 do 92+600 Wisły otwarty dla żeglugi przy ograniczeniu jego parametrów wskazanych w załącznikach [utrudnienia 1](#), [utrudnienia 2](#), [utrudnienia 3](#). W km 79+000 do km 80+900 mogą wystąpić dodatkowe utrudnienia w żegludze w związku z realizacją prac pn. „Prace na linii kolejowej E30 na odcinku Kraków Główny Towarowy – Rudzice wraz z dobudową torów linii aglomeracyjnej”. Na czas prowadzenia prac szlak żeglowny oznakowany został dodatkowymi znakami żeglugowymi, a odcinek drogi wodnej od km 79+100 do km 80+900 (Stopień Wodny Dąbie) zostanie wyłączony z uprawiania żeglugi nocnej i oznakowany sygnalizacją świetlną. Od km 92+600 do km 295+200 - odcinek otwarty dla żeglugi. Wymagana głębokość tranzytowa wynosząca 1,6 m lokalnie nie jest zachowana. Szczegóły znajdują się w załączniku [utrudnienia 4](#), [utrudnienia 5](#), [utrudnienia 6](#).

Komunikaty nawigacyjne dostępne są pod adresem: <https://www.gov.pl/web/wody-polskie-krakow/komunikaty-nawigacyjne>

## **RZGW w Lublinie**

Z uwagi na prowadzone prace budowlane mostu drogowego na odcinku drogi ekspresowej S19 wstrzymano do odwołania ruch na szlaku żeglugowym rzeki Bug, na odcinku od 196+600 km do 192+400 km.

- szczegółowe informacje zawarto w Komunikacie Nawigacyjnym nr 3/2024 r.

Z uwagi na obecną sytuację hydrologiczną głębokość tranzytowa drogi wodnej rzeki Bug na wskazanym odcinku wynosi 40 cm, przy stanie wody na wodowskazach: Zabuzę – 263 cm, Frankopol - 92 cm i Małkinia Górna – 147 cm. Szczegółowe informacje zawarto w komunikacie nawigacyjnym nr 2/2024 r.

Oznakowanie szlaku żeglownego zostało wystawione na następującym odcinku drogi wodnej:

- rzeka Bug od km 42+200 do 224+200

W związku z powyższym wyżej wymieniony odcinek drogi wodnej jest od dnia 26 kwietnia otwarty - szczegółowe informacje zawarto w komunikacie nawigacyjnym nr 1/2024 r.

Komunikaty nawigacyjne dostępne są pod adresem: <http://lublin.wody.gov.pl/komunikaty-nawigacyjne>

## **RZGW w Poznaniu**

Na obszarze administrowanym przez RZGW w Poznaniu otwarte dla żeglugi są wszystkie drogi wodne, tj.:

- rzeka Warta w km 0+000 – 406+600 (komunikat nawigacyjny nr 6/2024, 8/2024, 10/2024, 11/2024);
- Kanał Ślesiński w km 0+000 – 26+460 (komunikat nawigacyjny nr 7/2024),

z wyjątkiem Kanału Ślesińskiego w km 3+600 (Komunikat nawigacyjny 37/2024) oraz ujściowego odcinka Warty od km 0+000 do km 29+000 (Komunikat nawigacyjny 39/2024).

## RZGW w Szczecinie

Informujemy, że ze względu na sytuację hydrologiczną w regionie zostaje zamknięta żegluga:

od 17.09.2024 r. na:

- I, II, III i IV odcinku eksploatacyjnym rzeki Odry od km 542,4 do km 704,1;
- Kanale Gartz-Marwice;

od 19.09.2024 r. na:

- Odrze Wschodniej od km 704,1 do km 730,8;

od 21.09.2024 r. na:

- Odrze Zachodniej od km 0,0 do km 17,1;

Od 23.09.2024 r. na:

- pozostałych drogach wodnych w administracji RZGW Szczecin

ze względu na niebezpieczeństwo wytworzenia się fali powodziowej z przeszkodami nawigacyjnymi. **Szczegóły oraz zalecenia** znajdują się w komunikatach nawigacyjnych nr [15/2024](#), nr [16/2024](#), nr [17/2024](#), nr [18/2024](#) oraz nr [19/2024](#).

**Od dnia 18.09.2024 r. obowiązuje czasowy bezwzględny zakaz poruszania się po wałach przeciwpowodziowych znajdujących się na terenie RZGW Szczecin.** Informujemy, że **od dnia 17.09.2024 r. zamyka się dla żeglugi kanał Gartz - Marwice.** Szczegóły w komunikacie nawigacyjnym nr [16/2024](#).

Informujemy, że **od dnia 17.09.2024 r. zamyka się dla żeglugi rz. Odrę od km 542,4 (ujście Nysy Łużyckiej) do km 704,1 (Widuchowa).** Szczegóły w komunikacie nawigacyjnym nr [15/2024](#).

Informujemy, że **od dnia 06.09.2024 r. do odwołania zawieszono wykonywanie sondowań i kontroli na odcinku I rzeki Odry**, tj. od km 542,4 do km 586,0.

Wskazany odcinek należy przekraczać z zachowaniem najwyższej ostrożności. Szczegóły w komunikacie nawigacyjnym nr [14/2024](#).

W związku z pracami budowlanymi masztów transmisyjnych niemieckiego systemu NIF (Nautischer Informationsfunk) dochodzić będzie do utrudnień w ruchu żeglugowym. Utrudnienia obejmą obszar: Rzeki Odry Zachodniej w km od 3,0 do 17,1 oraz Kanału Odra – Havela w km 113,0 – 134,96. Kontakt z centralą systemu możliwy jest pod numerem telefonu: 0391 598 198 250. Planowany termin zakończenia prac – 30.09.2024 r.

Informujemy, że **na moście kolejowym w m. Kostrzyn nad Odrą w km 615,11 rz. Odry zamontowane zostało tymczasowe oznakowanie nawigacyjne.** Trwają prace nad przygotowaniem docelowego oznakowania nawigacyjnego.

**Od dnia 02.07.2024 r. do odwołania zawieszono wykonywanie sondowań i kontroli na następujących odcinkach drogi wodnej:**

- II odcinek eksploatacyjny rz. Odry w km 586,0 – 617,6;
- III odcinek eksploatacyjny rz. Odry w km 617,6 – 667,2.

Wskazane odcinki należy przekraczać z zachowaniem najwyższej ostrożności. Szczegóły w komunikacie nawigacyjnym nr [12/2024](#).

Od dnia 21.05.2024 r. dopuszczona jest żegluga w porze nocnej na następujących odcinkach w administracji RZGW w Szczecinie, za wyjątkiem:

- profilu mostowego w km 584,2 (most drogowy Słubice – Frankfurt nad Odrą),
- profilu mostowego w km 615,1 (most kolejowy).

O otwarciu powyższych odcinków RZGW Szczecin poinformuje oddzielnym komunikatem nawigacyjnym. Szczegóły w komunikatach nawigacyjnych nr [07/2024](#), nr [08/2024](#), oraz nr [09/2024](#).

Informujemy, że z związku z usuwaniem materiałów niebezpiecznych na skońnicy Schwedt na odcinku w km 0,5 – 3,4 w terminie od 20.10.2022 r. do 31.12.2026 r. dochodzić będzie do utrudnień w ruchu żeglugowym. Na czas

przewodzenia prac zabezpieczona jest możliwość przejazdu przez skośnicę Schwedt. Prosimy zwracać szczególną uwagę na wystawione oznakowanie nawigacyjne.

W dniach **01.08.2022 - 30.09.2024** z powodu prac budowlanych związanych z przeciwpowodziową ścianką mobilną **we Frankfurcie nad Odrą w km 582,7 – 585,9** dochodzić będzie do utrudnień w ruchu żegludowym.

Komunikaty nawigacyjne dostępne są pod adresem: <https://szczecin.wody.gov.pl/komunikaty-nawigacyjne>.

## **RZGW w Warszawie**

**Nowe:** W dniu 28-29 września 2024 r. w godzinach 10.00-16.00 na odcinku drogi wodnej Wisły odbędzie się impreza na wodzie- „MARINA CUP O PUCHAR WÓJTA I PRZEWODNICZĄCEGO RADY GMINY BRUDZEŃ DUŻY” W związku z powyższym w dniu 28-29 września 2024 r. w godzinach 10.00– 16.00 droga wodna Wisły w km 645+000 – 656+00 to znaczy na odcinku ok. m. Stary Duninów do m Dąb Wielki, będzie zamknięta podczas odbywania się wydarzenia. Uprzejmie prosimy o zachowanie szczególnej ostrożności, przestrzeganie zasad bezpieczeństwa podczas żeglugi i stosowanie się do poleceń Organizatora oraz służb zabezpieczających wydarzenie.

Informuje, że w dniu 05 października 2024 r. w godzinach 8<sup>00</sup>-14<sup>00</sup> na odcinku drogi wodnej Wisły od rejonu Mostu Łazienkowskiego do Mostu Poniatowskiego w Warszawie odbędą się regaty wioślarskie “Regaty Ósemek Uniwersytet Warszawski- Politechnika Warszawska”. W związku z powyższym w dniu 05 października 2024 r. w godzinach 8<sup>00</sup>– 14<sup>00</sup> droga wodna Wisły w km 510+600 – 511+900, to znaczy od rejonu Mostu Łazienkowskiego do Mostu Poniatowskiego będzie zamknięta podczas odbywania się wydarzenia. Uprzejmie prosimy o zachowanie szczególnej ostrożności, przestrzeganie zasad bezpieczeństwa podczas żeglugi i stosowanie się do poleceń Organizatora oraz służb zabezpieczających wydarzenie.

Informuje, że w związku z realizacją remontu progu podpiętrżającego stanowisko dolne Stopnia Wodnego Włocławek planowane są czasowe wstrzymania przepływu wody przez Stopień. Wstrzymania będą miały miejsce w dniach od 27 września do 4 października 2024 r. według poniższego harmonogramu:

- w dniu 27.09.2024 r. w godzinach 8<sup>00</sup> – 10<sup>00</sup>;

- w dniach 30.09; 02.10; 04.10 2024 r. w godzinach 8<sup>00</sup> – 12<sup>00</sup>.

Każdorazowe wstrzymanie przepływu będzie skutkowało spadkiem stanu wody poniżej Stopnia Wodnego Włocławek: w rejonie Włocławka o ok. 1,5 m, a w rejonie Torunia o ok. 1,0 m. Omawiane pogorszenie warunków nawigacyjnych będzie się utrzymywało do 12 godzin po wstrzymaniu przepływu. W związku z powyższym osoby korzystające z drogi wodnej Wisły poniżej Stopnia Wodnego Włocławek proszone są o uwzględnienie wyżej opisanych znacznych wahań stanu wody i zachowanie szczególnej ostrożności. Dodatkowe informacje można uzyskać pod numerem telefonu (54) 233 93 95 wew. 25 oraz 601-381-189.

Na odcinku drogi wodnej Wisły w km 487+000 - 494+000, tzn. od m. Gassy do m. Ciszycza występują znaczne utrudnienia (wystają ponad lustro wody budowle wodne). W związku z powyższym droga wodna Wisły w km 487+000 – 494+000 ze względów bezpieczeństwa będzie zamknięta do odwołania.

W związku z wejściem w życie aktu prawa miejscowego tzn. Zarządzenia Dyrektora Urzędu Żeglugi Śródlądowej w Bydgoszczy nr 7/2024 z dnia 4 czerwca 2024 r. w sprawie szczegółowych warunków bezpieczeństwa ruchu i postoju statków (Dz. Urz. Woj. Mazowieckiego poz. 6424) z dniem 11 lipca 2024 r. Komunikat Nawigacyjny nr 19/2024 w sprawie ograniczenia prędkości na Wiśle w Warszawie traci ważność. Obowiązujące ograniczenia prędkości oraz informacje o innych warunkach uprawiania żeglugi na śródlądowych drogach wodnych opisane są w omawianym Zarządzeniu. W związku z powyższym osoby korzystające z drogi wodnej Wisły w Warszawie proszone są o zapoznanie się z wyżej wymienionym Zarządzeniem Dyrektora Urzędu Żeglugi Śródlądowej w Bydgoszczy, które jest dostępne na stronie internetowej: [Prawo miejscowe UŻŚ Bydgoszcz - Urząd Żeglugi Śródlądowej w Bydgoszczy](#).

Na odcinku drogi wodnej Wisły w km 510+000 – 515+000, to znaczy od rejonu mostu Łazienkowskiego do rejonu mostu Gdańskiego w Warszawie, obowiązuje ograniczenie prędkości do 12 km/h i zakaz wytwarzania fal. W związku z powyższym osoby korzystające z drogi wodnej Wisły w Warszawie proszone są o zastosowanie się do powyżej

zapisanych zakazów i ograniczeń. Ewentualnie zapoznać się z wiadomościami publikowanymi na stronie internetowej: <https://www.gov.pl/web/wody-polskie-warszawa/komunikaty-nawigacyjne/>

Oznakowanie nawigacyjne zostało wystawione na drodze wodnej Wisły w km 295+200 – 431+900, to znaczy od ujścia Sanny do ujścia Radomki. W związku z powyższym **droga wodna Wisły od ujścia Sanny do ujścia Radomki jest otwarta od dnia 7 maja 2024 r.** Głębokość tranzytowa na poniżej opisanych odcinkach w dniu 7 maja 2024 r. wynosi: w km 295+200 – 324+200 jest równa 84 cm – przy stanie wody na wodowskaziu Annapol równym 237 cm, w km 324+200 – 341+000 jest równa 151 cm – przy stanie wody na wodowskaziu Annapol równym 237 cm, w km 341+000 – 362+600 jest równa 75 cm – przy stanie wody na wodowskaziu Puławy Azoty równym 170 cm, w km 362+600 – 391+800 jest równa 49 cm – przy stanie wody na wodowskaziu Puławy Azoty równym 170 cm, w km 391+800 – 404+800 jest równa 97 cm – przy stanie wody na wodowskaziu Dęblin równym 187 cm, w km 404+800 – 425+950 jest równa 78 cm – przy stanie wody na wodowskaziu Dęblin równym 187 cm, w km 425+950 – 431+900 jest równa 108 cm – przy stanie wody na wodowskaziu Dęblin równym 187 cm. Aktualne stany wody dostępne są pod adresem: <https://hydro.imgw.pl/>. Ewentualnie zapoznać się z wiadomościami publikowanymi na stronie internetowej: <https://www.gov.pl/web/wody-polskie-warszawa/komunikaty-nawigacyjne/>.

Oznakowanie nawigacyjne zostało wystawione na drodze wodnej Bugu w km 0+000 – 18+000 to znaczy od ujścia Bugu do Narwi do rejonu miejscowości Somianka. W związku z powyższym droga wodna Bugu od ujścia Bugu do Narwi do rejonu miejscowości Somianka jest otwarta od dnia 6 maja 2024 r. Głębokość tranzytowa na omawianym odcinku w dniu 6 maja 2024 r. jest równa 81 cm – przy stanie wody na wodowskaziu Wyszaków równym 284 cm. Aktualne stany wody dostępne są pod adresem: <https://hydro.imgw.pl/>. Ewentualnie zapoznać się z wiadomościami publikowanymi na stronie internetowej: <https://www.gov.pl/web/wody-polskie-warszawa/komunikaty-nawigacyjne/>

Oznakowanie nawigacyjne zostało wystawione na drodze wodnej Wisły w km 551+000 – 620+000, to znaczy od ujścia Narwi do rejonu Kępy Ośnickiej. W związku z powyższym droga wodna Wisły od ujścia Narwi do rejonu Kępy Ośnickiej jest otwarta od dnia 30 kwietnia 2024 r.

Głębokość tranzytowa na poniżej opisanych odcinkach w dniu 30 kwietnia 2024 r. wynosi:

- w km 551+000 – 590+000 jest równa 95 cm – przy stanie wody na wodowskaziu Wyszogród równym 373 cm,
- w km 590+000 – 610+000 jest równa 166 cm – przy stanie wody na wodowskaziu Kępa Polska równym 305 cm,
- w km 610+000 – 620+000 jest równa 191 cm – przy stanie wody na wodowskaziu Kępa Polska równym 305 cm.

Aktualne stany wody dostępne są pod adresem: <https://hydro.imgw.pl/>. Ewentualnie zapoznać się z wiadomościami publikowanymi na stronie internetowej: <https://www.gov.pl/web/wody-polskie-warszawa/komunikaty-nawigacyjne/>

Oznakowanie nawigacyjne zostało wystawione na drodze wodnej Bugu w km 18+000 – 42+200, to znaczy od rejonu miejscowości Somianka do ujścia Liwca. W związku z powyższym droga wodna Bugu od rejonu miejscowości Somianka do ujścia Liwca jest otwarta od dnia 30 kwietnia 2024 r. Głębokość tranzytowa na omawianym odcinku jest w dniu 30 kwietnia 2024 r. równa 129 cm – przy stanie wody na wodowskaziu Wyszaków równym 307 cm. Aktualne stany wody dostępne są pod adresem: <https://hydro.imgw.pl/>. Ewentualnie zapoznać się z wiadomościami publikowanymi na stronie internetowej: <https://www.gov.pl/web/wody-polskie-warszawa/komunikaty-nawigacyjne/>

Oznakowanie nawigacyjne zostało wystawione na drodze wodnej Narwi w km 21+600 – 83+500, to znaczy od Stopnia Wodnego Dębe do ujścia Orzyca. W związku z powyższym droga wodna Narwi na odcinku od Stopnia Wodnego Dębe do ujścia Orzyca jest otwarta od dnia 30 kwietnia 2024 r. Głębokość tranzytowa na poniżej opisanych odcinkach w dniu 30 kwietnia 2024 r. wynosi:



- w km 21+600 – 38+000 jest równa 188 cm – przy rzędnej wody górnej na Stopniu Wodnym Dębe równej 79,00 m n.p.m.
- w km 38+000 - 62+800 jest równa 100 cm – przy stanie wody na wodowskaziu Zambski Kościelne równym 254 cm,
- w km 62+800 - 83+500 jest równa 140 cm – przy stanie wody na wodowskaziu Zambski Kościelne równym 254 cm.

Aktualne stany wody i rzędnej wody górnej na Stopniu Wodnym Dębe (aktualizowanej raz na dobę) dostępne są pod adresem: <https://hydro.imgw.pl/>. Ewentualnie zapoznać się z wiadomościami publikowanymi na stronie internetowej: <https://www.gov.pl/web/wody-polskie-warszawa/komunikaty-nawigacyjne/>

Oznakowanie nawigacyjne zostało wystawione na drodze wodnej Wisły w km 456+700 – 494+100, to znaczy od ujścia Pilicy do ujścia Jeziorki. W związku z powyższym droga wodna Wisły w km 456+700 – 494+100 jest od dnia 30 kwietnia 2024 r. otwarta. Głębokość tranzytowa na opisanym odcinku w dniu 30 kwietnia 2024 r. jest równa 125 cm – przy stanie wody na wodowskaziu Gusin równym 111 cm. Aktualne stany wody dostępne są pod adresem: <https://hydro.imgw.pl/>. W celu uzyskania dodatkowych informacji o warunkach żeglugowych dla przedmiotowego odcinka Wisły należy kontaktować się w dni robocze w godz. 7.00-15.00 z Zespołem Wsparcia Technicznego Zarządu Zlewni w Warszawie (tel. 22 58 70 473). Ewentualnie zapoznać się z wiadomościami publikowanymi na stronie internetowej: <https://www.gov.pl/web/wody-polskie-warszawa/komunikaty-nawigacyjne/>

Oznakowanie nawigacyjne zostało wystawione na drodze wodnej Wisły w km 431+900 – 456+700, to znaczy od ujścia Radomki do ujścia Pilicy. W związku z powyższym droga wodna Wisły w km 431+900-456+700 jest od dnia 24.04.2024 r. otwarta. Głębokość tranzytowa na omawianym odcinku jest w dniu 24.04.2024 r. równa 0,3 m przy stanie wody 86 cm na wodowskaziu Gusin. Aktualne stany wody dostępne są pod adresem: <https://hydro.imgw.pl/>. W celu uzyskania dodatkowych informacji o warunkach żeglugowych dla przedmiotowego odcinka Wisły należy kontaktować się w dni robocze w godz. 7.00-15.00 z Zespołem Wsparcia Technicznego Zarządu Zlewni w Warszawie (tel. 22 58 70 473). Szczegóły dostępne są pod adresem: <https://www.gov.pl/web/wody-polskie-warszawa/komunikaty-nawigacyjne>.

Oznakowanie nawigacyjne zostało wystawione na drodze wodnej Narwi w km 21+600 – 38+000 to znaczy od Stopnia Wodnego Dębe do ujścia Bugu. W związku z powyższym droga wodna Narwi na odcinku od Stopnia Wodnego Dębe do ujścia Bugu jest otwarta od dnia 12 kwietnia 2024 r. Głębokość tranzytowa na omawianym odcinku jest w dniu 12 kwietnia 2024 r. równa 190 cm – przy rzędnej wody górnej na Stopniu Wodnym Dębe równej 79,02 m n.p.m. Aktualna rzędna wody górnej na Stopniu Wodnym Dębe dostępna jest pod adresem: <https://www.gov.pl/web/wody-polskie-warszawa/sytuacja-hydrologiczna>.

Śluza Żerań pracuje zgodnie z następującymi zasadami:

- czynna codziennie od poniedziałku do niedzieli i w dni świąteczne w godzinach: 7.00 – 15.00,
- w miesiącach od maja do września – w każdy piątek, sobotę, niedzielę i święto czas pracy śluzy wydłużony do godziny 19.00,
- ostatnie śluzowanie rozpoczyna się nie później niż na pół godziny przed końcem czasu pracy śluzy, to znaczy odpowiednio o 14.30 albo 18.30, ze względu na długi czas trwania śluzowania.

Szczegółowe informacje na temat aktualnej możliwości śluzowania można uzyskać pod numerem telefonu: 22 811 47 20. Ewentualnie zapoznać się z wiadomościami publikowanymi na stronie internetowej: <https://www.gov.pl/web/wody-polskie-warszawa/komunikaty-nawigacyjne/>

Droga wodna Kanału Żerańskiego w km 0+000 – 17+200, to znaczy od Wisły do Jeziora Zegrzyńskiego, jest otwarta od dnia 12 kwietnia 2024 r. Głębokość tranzytowa na omawianym odcinku jest w dniu 12 kwietnia 2024 r. równa 120 cm. W celu uzyskania dodatkowych informacji o warunkach żeglugowych na Kanale Żerańskim należy kontaktować się:

- dla odcinka od km 0+000 do km 9+200 w dni robocze w godz. 8.00-15.00 z Zespołem Wsparcia Technicznego Zarządu Zlewni w Warszawie tel. 22 58 70 473,
- dla odcinka od 9+200 do km 16+400 w dni robocze w godz. 08.00-16.00 z Nadzorem Wodnym Wołomin tel. 22 763 96 10,
- dla odcinka od 16+400 do km 17+200 w dni robocze w godz. 07.00-15.00 z Obiektem Hydrotechnicznym Dębe tel. 22 782 30 00.

Ewentualnie zapoznać się z wiadomościami publikowanymi na stronie internetowej: <https://www.gov.pl/web/wody-polskie-warszawa/komunikaty-nawigacyjne/>

Oznakowanie nawigacyjne zostało wystawione na drodze wodnej Wisły w km 520+000 – 551+000, to znaczy od połączenia z Kanałem Żerańskim do ujścia rz. Narwi. W związku z powyższym droga wodna Wisły w km 520+000 – 551+000 jest otwarta od dnia 2 kwietnia 2024 r. Głębokość tranzytowa na omawianym odcinku jest w dniu 2 kwietnia 2024 r. równa 103 cm – przy stanie wody na wodowskazie Warszawa-Bulwary równym 166 cm. Szczegóły dostępne są pod adresem: <https://www.gov.pl/web/wody-polskie-warszawa/komunikaty-nawigacyjne>

Oznakowanie nawigacyjne zostało wystawione na drodze wodnej Wisły w km 494+100 – 520+000, to znaczy od ujścia Jeziorki do wejścia do Kanału Żerańskiego. W związku z powyższym droga wodna Wisły w km 494+100 – 520+000 jest otwarta od dnia 28 marca 2024 r. Ponadto informujemy, że oznakowanie drogi wodnej Wisły w km 510+600 – 515+600, to znaczy od mostu Łazienkowskiego do Gdańskiego w Warszawie jest przystosowane do żeglugi całodobowej. Dla jednostek pływających korzystających z omawianego odcinka drogi wodnej w godzinach od zmierzchu do świtu wprowadza się ograniczenie prędkości względem brzegu do 8 km/h dla ruchu w górę rzeki oraz do 10 km/h dla ruchu w dół rzeki. Szczegóły dostępne są pod adresem: [Komunikat Nawigacyjny 03/2024.](#)

W rejonie km 513+500 drogi wodnej Wisły, tj. między Mostem Świętokrzyskim, a Śląsko-Dąbrowskim w Warszawie trwają roboty związane z budową mostu pieszo-rowerowego przez Wisłę. W związku z powyższym, ze względu na ruch jednostek pływających Wykonawcy oraz trwające prace budowlane osoby korzystające z drogi wodnej Wisły w omawianym rejonie proszone są o zachowanie szczególnej ostrożności. Szczegóły w [komunikacie nawigacyjnym nr 8/2022.](#)

W związku z wybudowaniem tymczasowego progu podpiętrzającego wodę dla Elektrowni Kozienice, szlak żeglowny w km 425+950 rzeki Wisły w okolicy miejscowości Świerże Górne pozostaje zamknięty. Informacje na temat możliwości pokonania progu przez jednostki pływające dostępne są na stronie internetowej Enea S.A. Szczegóły w [komunikacie nawigacyjnym nr 4/2022.](#)

Komunikaty nawigacyjne dostępne są pod adresem: [http://warszawa.wody.gov.pl/komunikaty-nawigacyjne.](http://warszawa.wody.gov.pl/komunikaty-nawigacyjne)

## **RZGW we Wrocławiu**

Odrzańska Droga Wodna jest otwarta dla żeglugi.

Od dnia 12.09.2024 r. od godz. 12:00 został zamknięty Odcinek Boczego Szlaku Żeglownego we Wrocławiu od śluzy Szczytniki do śluzy Miejskiej ze względu na położenie jazu Psie Pole – przejście prognozowanej fali wezbraniowej (komunikat nawigacyjny nr 35/2024).

W dniach w dniach 16-18.09.2024 r. w godzinach 07:00 do godz. 18:00 odcinek Odrzańskiej Drogi wodnej w km od 257,00 do km 258,00 będzie zamknięty dla żeglugi ze względu na ćwiczenia Wojsk Inżynieryjnych (komunikat nawigacyjny nr 31/2024).

W związku z koniecznością przeprowadzenia m.in. wymiany uszczelnień wrót, śluza Lipki będzie nieczynna dla żeglugi na przełomie października i listopada br., przez okres ok. 30 dni (komunikat nawigacyjny nr 28/2024).

Wszystkie Komunikaty Nawigacyjne oraz szczegółowe informacje żeglugowe znajdują się na stronie internetowej PGW WP RZGW we Wrocławiu w zakładce: [AKTUALNOŚCI - Komunikaty nawigacyjne / Serwis mapowy.](#)

## 10. Inne informacje

### Zgłoszenia z terenu:

1. 25.09.2024 r. RZGW we Wrocławiu, ZZ Zielona Góra, NW Krosno Odrzańskie: Dyrektor ZZ poinformował o uszkodzeniu prawego wału Odry na odcinku Miłów - Krzesin w km ok. 2+650 - na terenie gminy Maszewo powiat krośnieński; ok. godziny 23:00 sytuacja została opanowana. Straż Pożarna zabezpieczyła miejsce folią i workami z piaskiem od strony odwodnej i odpowietrznej. Wał będzie na bieżąco monitorowany przez Straż Pożarną.
2. 26.09.2024 r. RZGW we Wrocławiu, ZZ Lwówek Śląski, NW Lwówek Śląski: Po dokonanej w 25.09 wizji oceniono, że wał nr I w Lwówku Śląskim ostał przerwany w trakcie powodzi na długości ok 23m w rejonie linii kolejowej. W trakcie powodzi z materiału skalnego została usypana tymczasowa droga wzdłuż wału oraz prowizorycznie zasypana wyrwa - łączna długość ok 60m.
3. 26.09.2024 r. RZGW we Wrocławiu, ZZ Lwówek Śląski, NW Bolesławiec: AKTUALIZACJA Wały rzeki Bóbr w m. Parkoszów oraz Trzebień Mały (gm. Bolesławiec) – pismo starosty o przerwanych wałach przeciwpowodziowych i prośba o odbudowę. Informacja przekazana do NW w Bolesławcu. NW Bolesławiec przekazał szczegóły awarii (wał w m. Golnice, Parkoszów, Trzebień) oraz informację o zmianie biegu koryta rzeki Bóbr (w m. Nowa rzeka Bóbr zmieniła swój bieg (przeptywa przez teren kopalni – żwirownia, a w m. Łąka – Krępnica powstała wyrwa w wyniku której rzeka połączyła się ze zbiornikiem wodnym). Zgodnie z informacjami przekazanymi przez pracowników jednostki terenowej PGW WP ok. godz. 21 sytuacja nie jest krytyczna, dzisiaj zostanie wysłany pracownik (inspektor) który oceni sytuację, zaraz po tym zostaną podjęte działania naprawcze.
4. 26.09.2024 r. RZGW we Wrocławiu, ZZ Lwówek Śląski, NW Żagań: Uszkodzenia wałów stwierdzone po odpadnięciu wody: Wał rzeki Bóbr m. Cieszów – ok. 2 km powyżej Jazu Krzywianiec wyrwa w wale na dł. 100 m, szer. 5 m.
5. 26.09.2024 r. RZGW we Wrocławiu, ZZ Nysa, NW Kłodzko: Uszkodzenia wałów stwierdzone po odpadnięciu wody: rozmycie korony w dwóch miejscach na długości 100 m i 10 m.
6. 26.09.2024 r. RZGW we Wrocławiu, ZZ Leszno, NW Góra: Wójt Gminy Jemielno poinformował Zarząd Zlewni Wrocław o awarii przepompowni Lubów, przez co są podtapiane pola w m. Lubów. Aby jak najszybciej usunąć awarię na przepompowni wieczorem w dniu 25.09 planowane było przeprowadzenie inspekcji przez elektryka, który w ramach dozoru zajmuje się serwisem przepompowni. W przypadku braku pomyślnej inspekcji przez elektryka, w dzisiaj na miejsce udadzą się pracownicy PGW WP się celem podjęcia skutecznej naprawy i uruchomienia przepompowni.
7. 26.09.2024 r. RZGW we Wrocławiu, ZZ Wrocław, NW Oława: zator w korycie Oławy pomiędzy jazem kłapowym i mostkiem w Mokrym Dworze. Znajdujące się na miejscu wojsko próbuje usunąć zator.
8. 26.09.2024 r. RZGW we Wrocławiu, ZZ Lwówek Śląski, NW Szprotawa: osunięcie skarpy rzeki Szprotawa, zbudowanej z larsenu oraz uszkodzenie larsenu na długości 190 mb, przy ul. Ogrodowej w Szprotawie.
9. 26.09.2024 r. RZGW we Wrocławiu, ZZ Lwówek Śląski, NW Lwówek Śląski: Ujawniono wyrwę brzegową znacznych rozmiarów w lewym brzegu rzeki Bóbr poniżej jazu Lwówek Śląski - wyrwa wchodzi głęboko w przyległe pole uprawne, pas ok 200 m długości został pokryty nanosem mineralnym.
10. 26.09.2024 r. RZGW w Szczecinie, ZZ Szczecin, NW Chojna: AKTUALIZACJA Wał w m. Piasek (km 682,0 rz. Odry) pod kontrolą Straży Pożarnej, która odpompowuje pojawiające się przesiąki na zawalu; W 25.09.2024 r. po zgłoszeniu do WCZK woj. Zachodniopomorskiego konieczności wsparcia przy wypompowaniu wody z zawala, otrzymano pomoc PSP. Trwa również wymiana korespondencji z WCZK oraz burmistrzem w sprawie sprawnego działania w ww. zadaniu.
11. 26.09.2024 r. RZGW Gliwice/ZZ Katowice/NW Skoczów: Do Nadzoru Wodnego wpłynęła informacja (zgłoszenie osobiste) o kładce pieszej zerwanej i leżącej w korycie cieką Bładnica w miejscowości Skoczów

w rejonie drogi krajowej S52. Dokładny zakres problemu i szkód wymaga zweryfikowania przez NW Skoczów.

12. 26.09.2024 r. RZGW Gliwice/ZZ Katowice/NW Skoczów: Do Nadzoru Wodnego wpłynęła informacja (zgłoszenie osobiste) o zatorach i zamuleniu cieku Pogórzanka miejscowości Pogórze (odcinek od S52 do torów kolejowych). Dokładny zakres problemu i szkód wymaga zweryfikowania przez NW Skoczów
13. 26.09.2024 r. RZGW Gliwice/ZZ Katowice/NW Skoczów: Do Nadzoru Wodnego wpłynęła informacja (zgłoszenie osobiste) o uszkodzeniu grobli, wału ziemnego przy cieku Pogórzanka miejscowości Pogórze (sąsiedztwo boiska, około 100 mb). Dokładny zakres problemu i szkód wymaga zweryfikowania przez NW Skoczów.

*Komunikat o sytuacji hydrologicznej został opracowany na podstawie danych z regionalnych zarządów gospodarki wodnej (RZGW) oraz z państwowej służby hydrologiczno-meteorologicznej IMGW-PIB przez:*

*Centrum Operacyjne Ochrony Przeciwpowodziowej  
Krajowy Zarząd Gospodarki Wodnej  
Państwowe Gospodarstwo Wodne Wody Polskie*