



DZIENNIK URZĘDOWY

WOJEWÓDZTWA ŚWIĘTOKRZYSKIEGO

Kielce, dnia 26 września 2017 r.

Poz. 2910

ZARZĄDZENIE REGIONALNEGO DYREKTORA OCHRONY ŚRODOWISKA W KIELCACH

z dnia 20 września 2017 r.

w sprawie rezerwatu przyrody Górna Krasna

Na podstawie art. 13 ust. 3 ustawy z dnia 16 kwietnia 2004 roku o ochronie przyrody (tekst jednolity Dz. U. z 2016 r. poz. 2134, z późn. zm.¹⁾) zarządza się, co następuje:

§ 1.1. Rezerwat przyrody pod nazwą Górna Krasna, zwany dalej „rezerwatem”, obejmuje obszar łąk, lasów, mokradeł i wód, o powierzchni 416,18 ha położony na terenie gminy Stąporków, powiat konecki oraz gmin Mniów i Zagnańsk, powiat kielecki w województwie świętokrzyskim.

2. Położenie i przebieg granicy rezerwatu w postaci mapy przedstawia załącznik nr 1 do zarządzenia.

3. Położenie i przebieg granicy rezerwatu w postaci współrzędnych punktów jej załamania przedstawia załącznik nr 2 do zarządzenia.

§ 2. Celem ochrony rezerwatu jest zachowanie naturalnego odcinka rzeki Krasna i fragmentu jej doliny z występującymi cennymi zbiorowiskami roślinnymi oraz chronionymi i rzadkimi gatunkami zwierząt, głównie ptaków.

§ 3.1. Dla rezerwatu określa się rodzaj: Wodny (W).

2. Dla rezerwatu określa się typ i podtyp:

- 1) ze względu na dominujący przedmiot ochrony: typ – Biocenotyczny i fizjocenotyczny (PBf), podtyp – biocenoz naturalnych i półnaturalnych (bp);
- 2) ze względu na główny typ ekosystemu: typ – Różnych ekosystemów (EE), podtyp – mozaiki różnych ekosystemów (me).

§ 4. Sprawowanie nadzoru nad rezerwatem powierza się Regionalnemu Konserwatorowi Przyrody w Kielcach.

¹⁾ Zmiany tekstu jednolitego wymienionej ustawy zostały ogłoszone w Dz. U. z 2015 r. poz. 1936; z 2016 r. poz. 2249 i 2260 oraz z 2017 r. poz. 60, 132, 1074 i 1595.

§ 5. Zarządzenie wchodzi w życie po upływie 14 dni od dnia ogłoszenia.²⁾

Regionalny Dyrektor Ochrony
Środowiska w Kielcach

Waldemar Pietrasik

²⁾ Niniejsze zarządzenie było poprzedzone Rozporządzeniem Nr 1/2004 Wojewody Świętokrzyskiego z dnia 8 stycznia 2004 r. w sprawie uznania za rezerwat przyrody (Dz. Urz. Woj. Święt. Nr 3 poz. 46), które na podstawie art. 157 ustawy z dnia 16 kwietnia 2004 r. o ochronie przyrody (Dz. U. z 2016 r. poz. 2134, z późn. zm.), traci moc z dniem wejścia w życie niniejszego zarządzenia z tym, że na podstawie art. 153 tej ustawy rezerwat przyrody utworzony przed dniem wejścia w życie ustawy stał się rezerwatem przyrody w rozumieniu niniejszej ustawy.

Załącznik nr 1 do zarządzenia Regionalnego Dyrektora Ochrony Środowiska w Kielcach z dnia 20 września 2017 r. w sprawie rezerwatu przyrody Górna Krasna

POŁOŻENIE I PRZEBIEG GRANICY REZERWATU W POSTACI MAPY

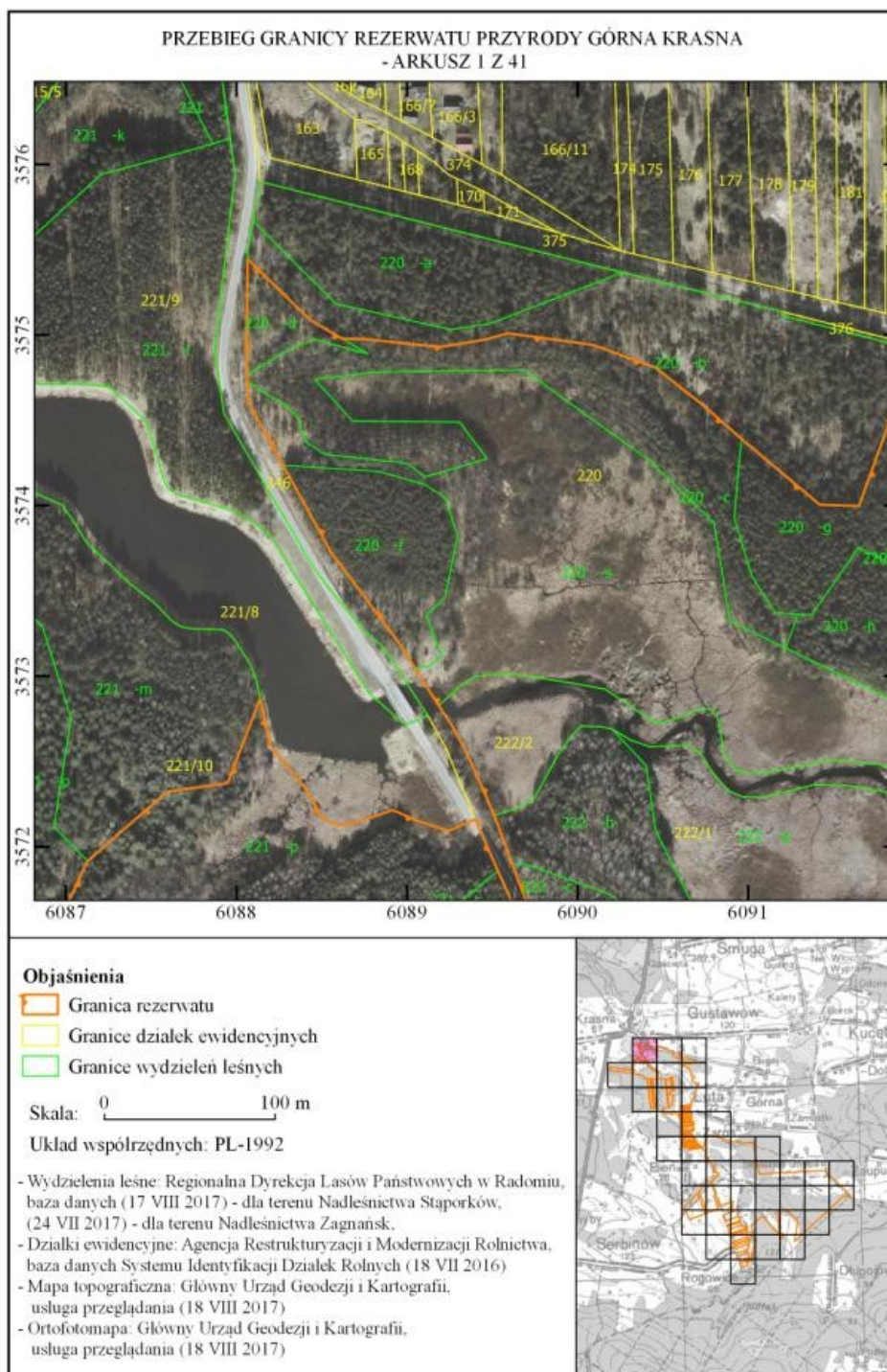

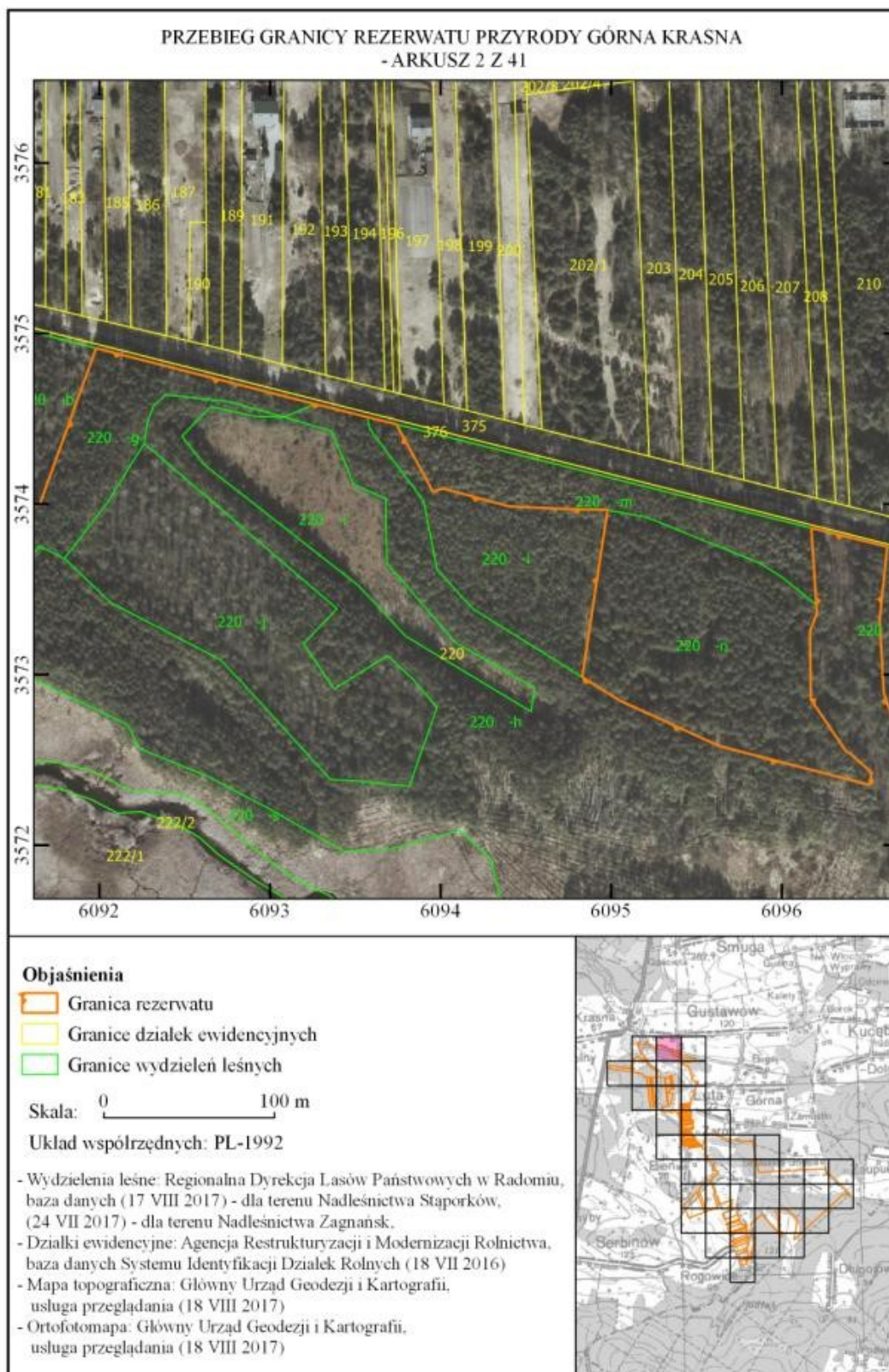

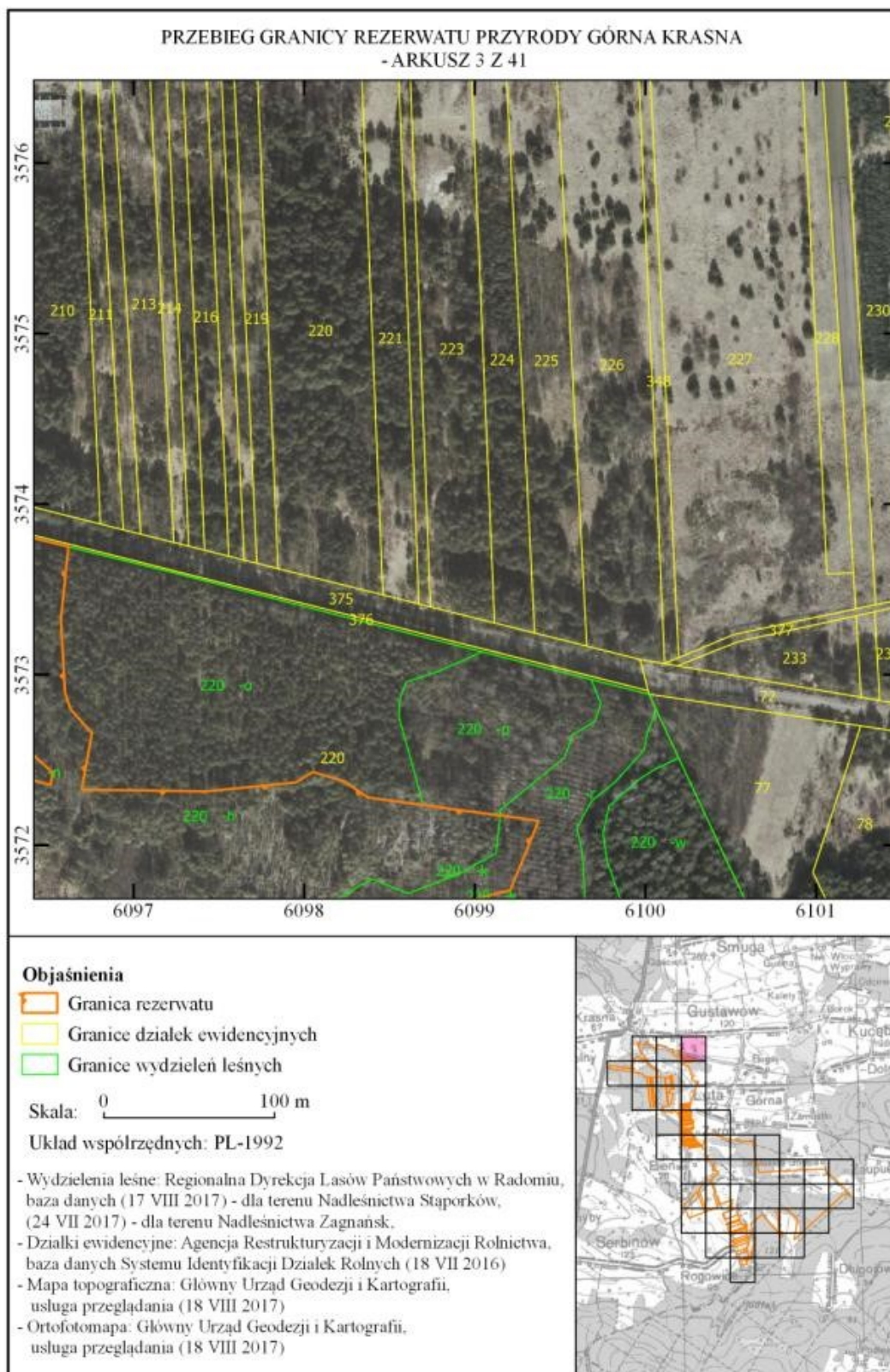

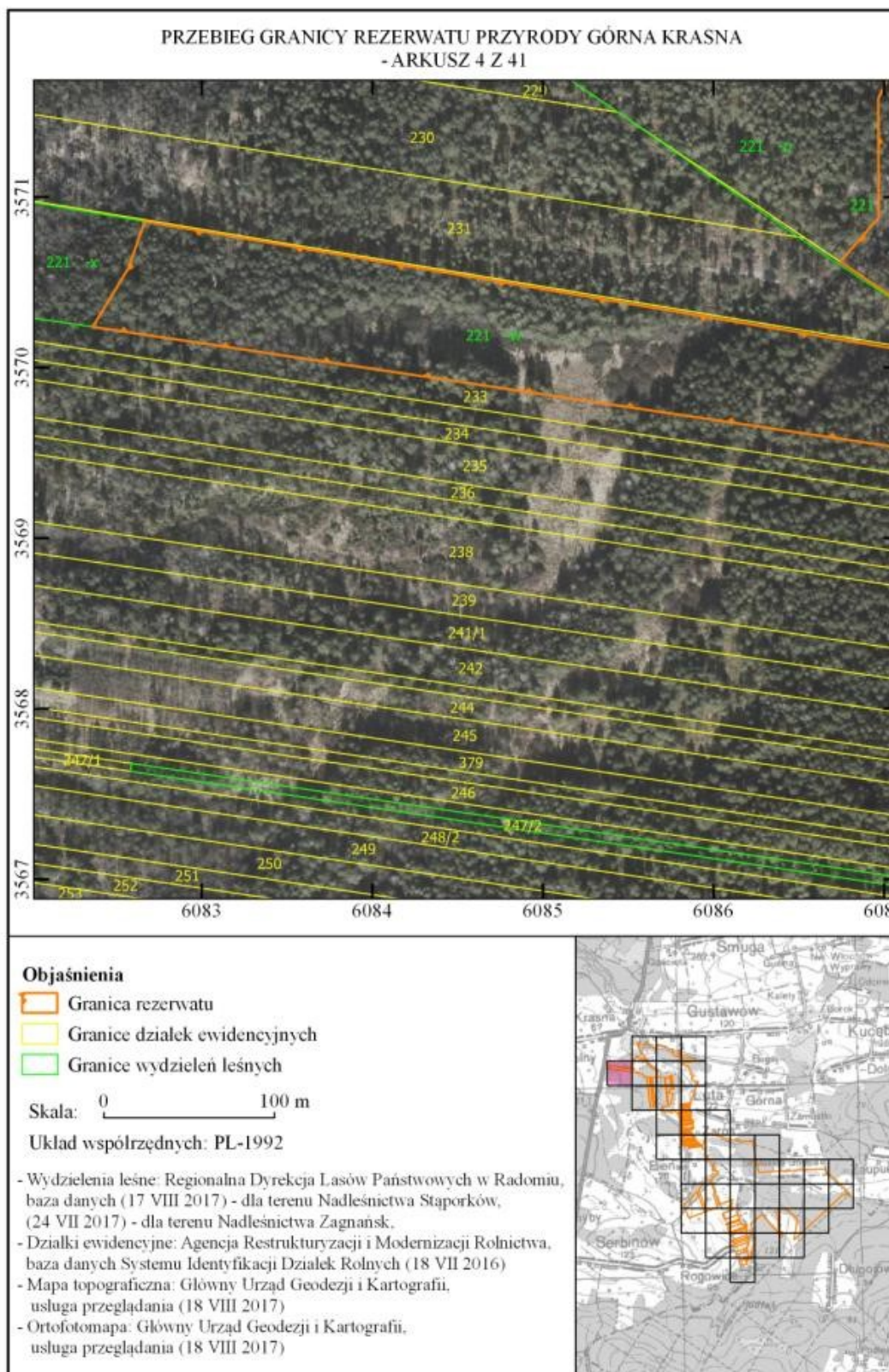

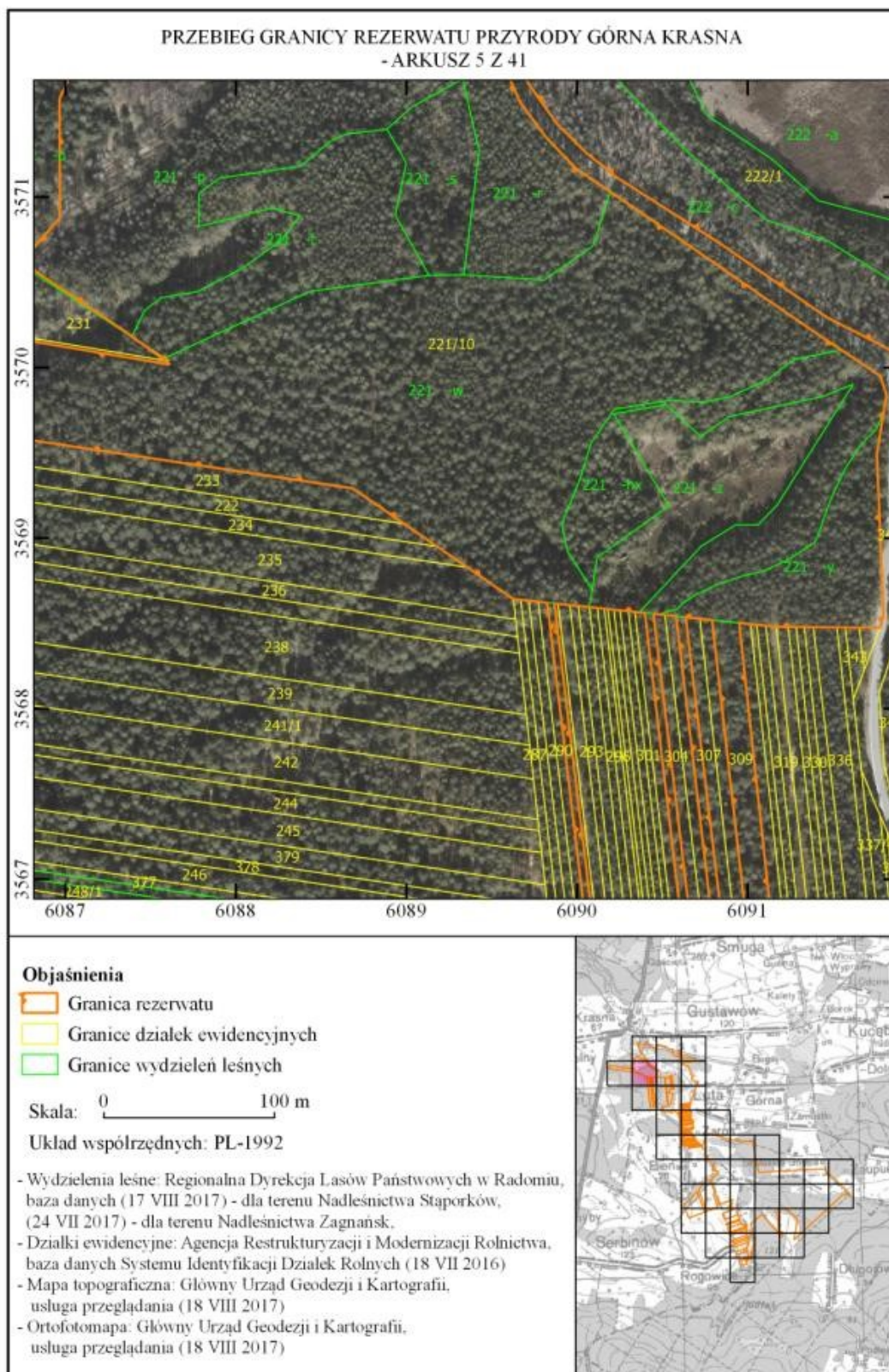

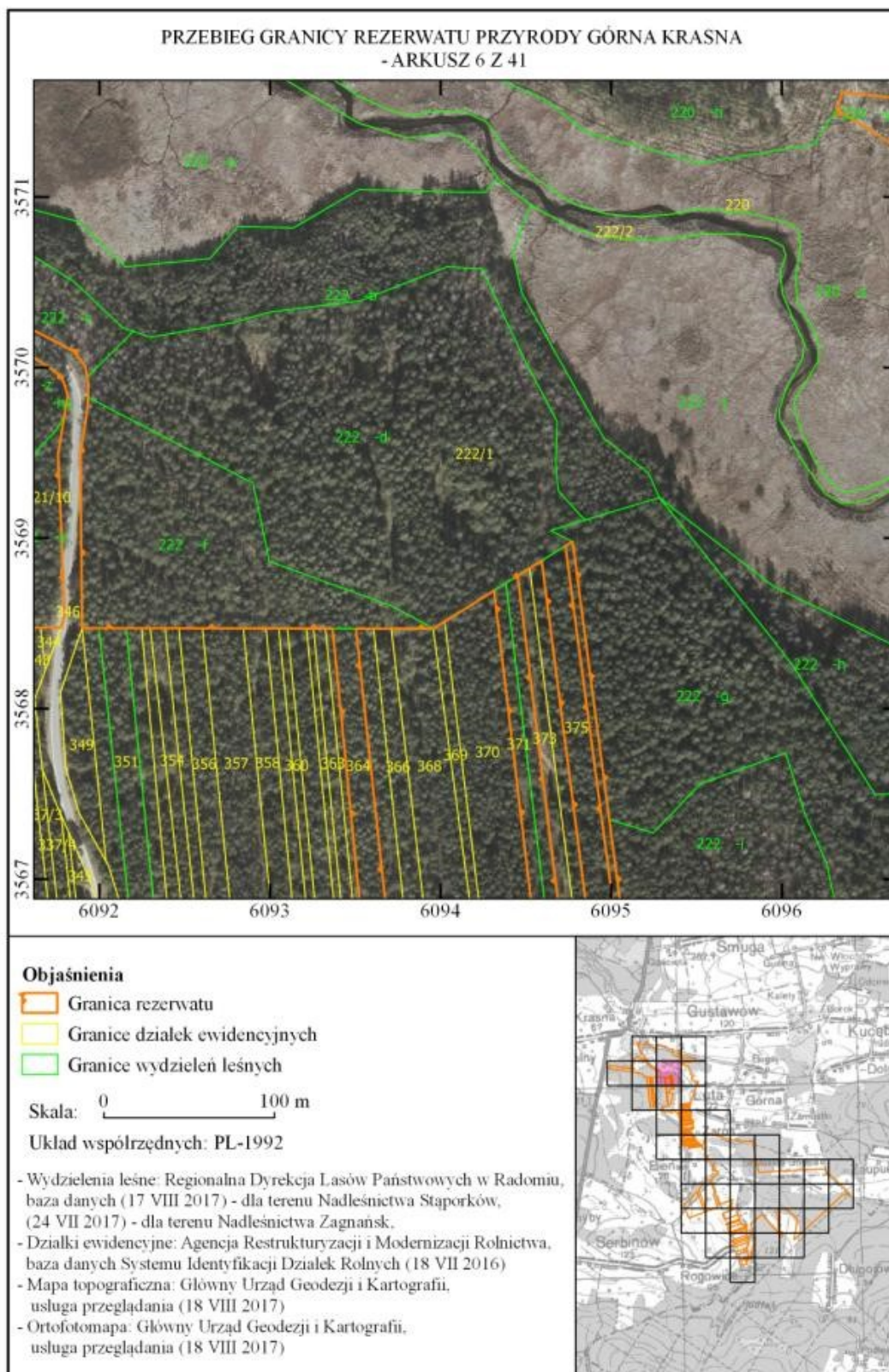

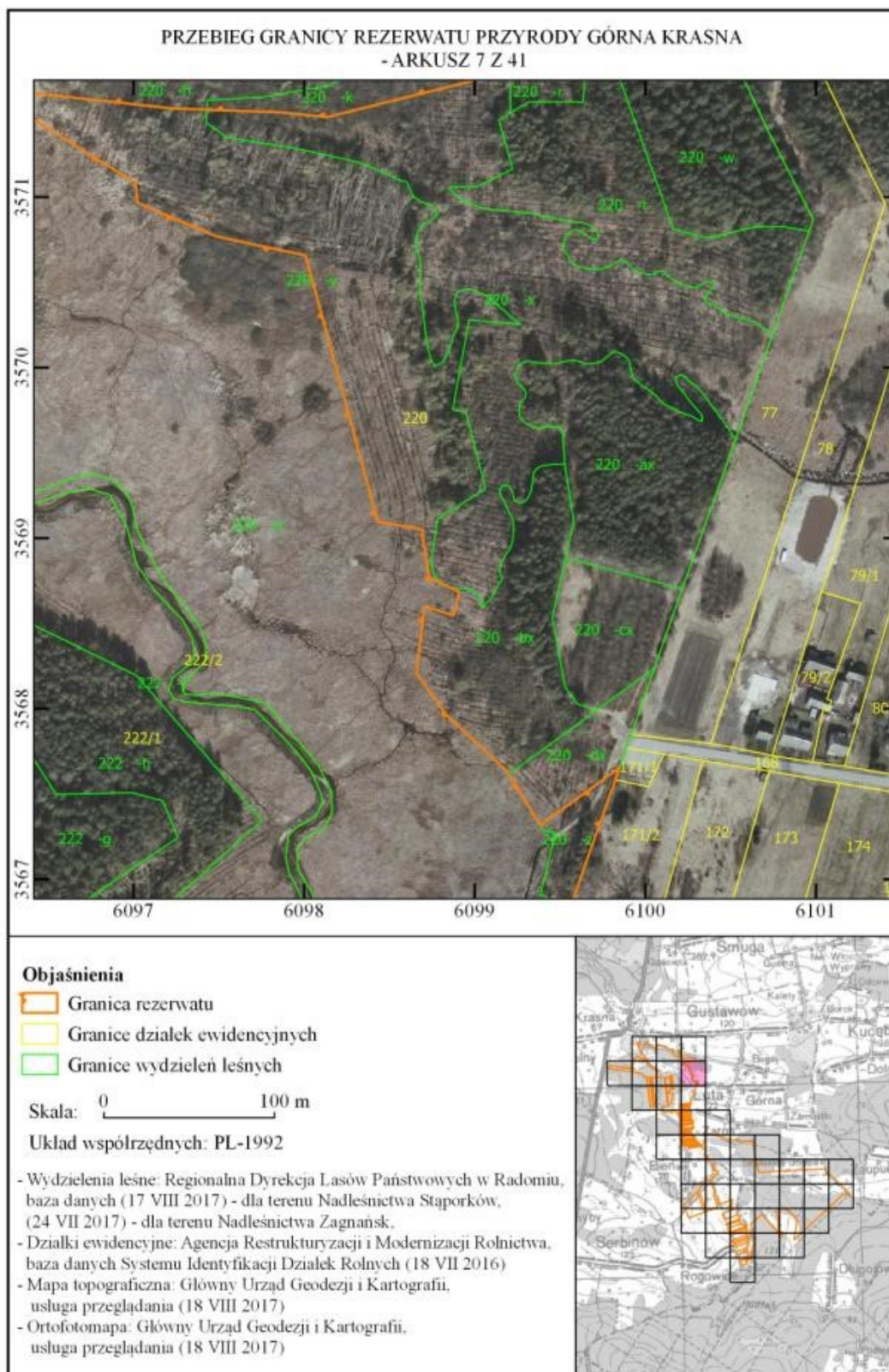

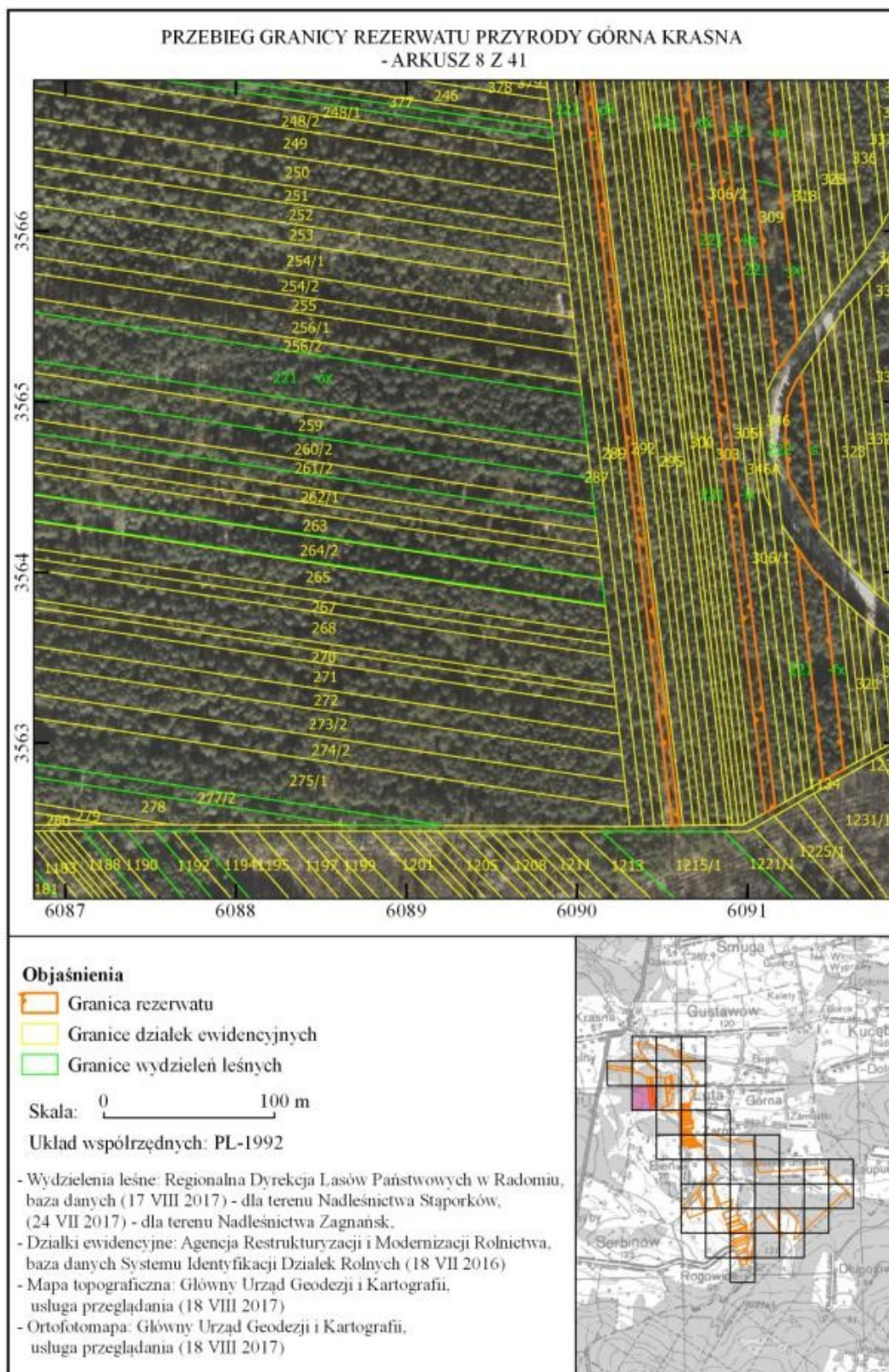

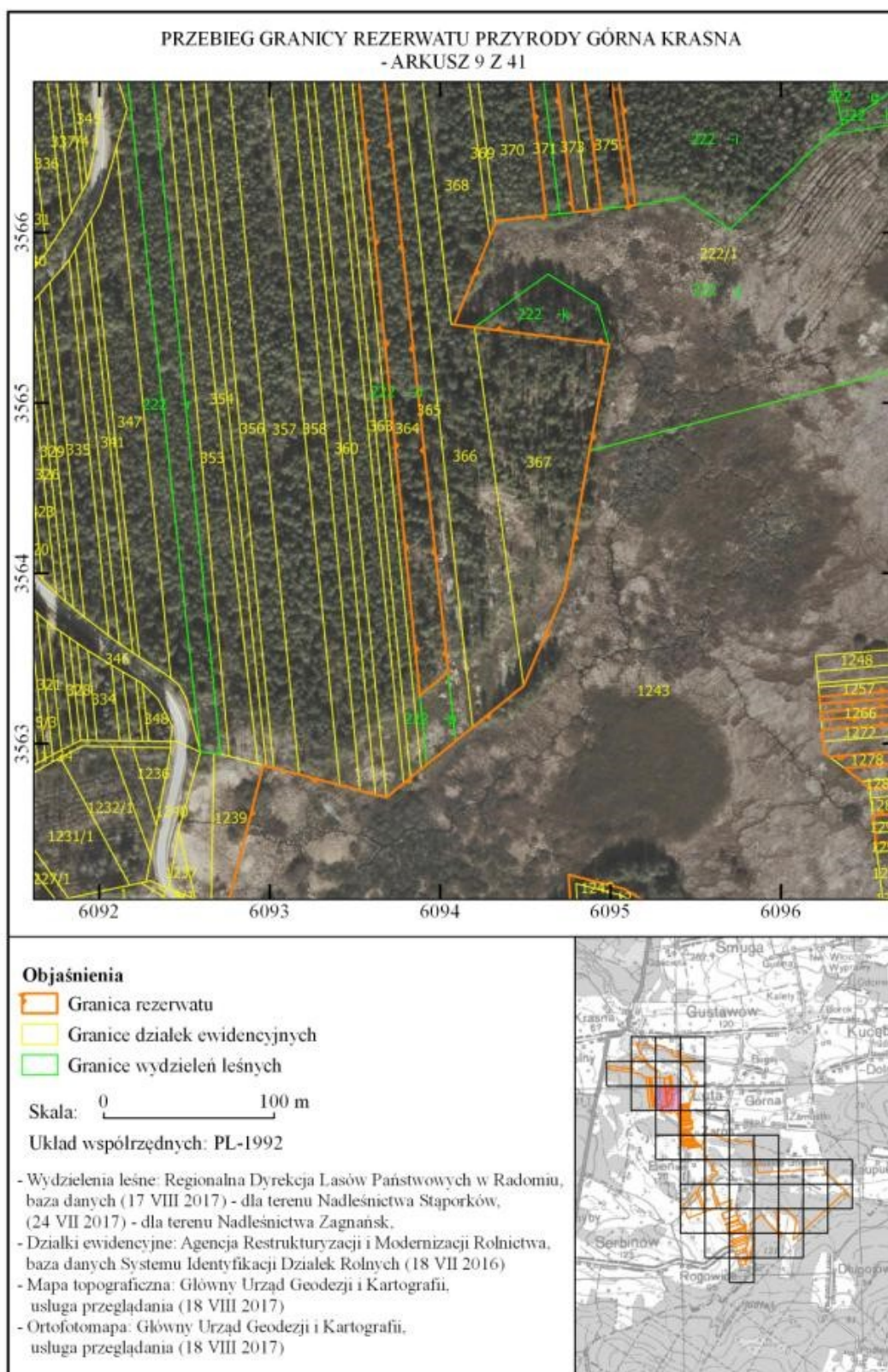

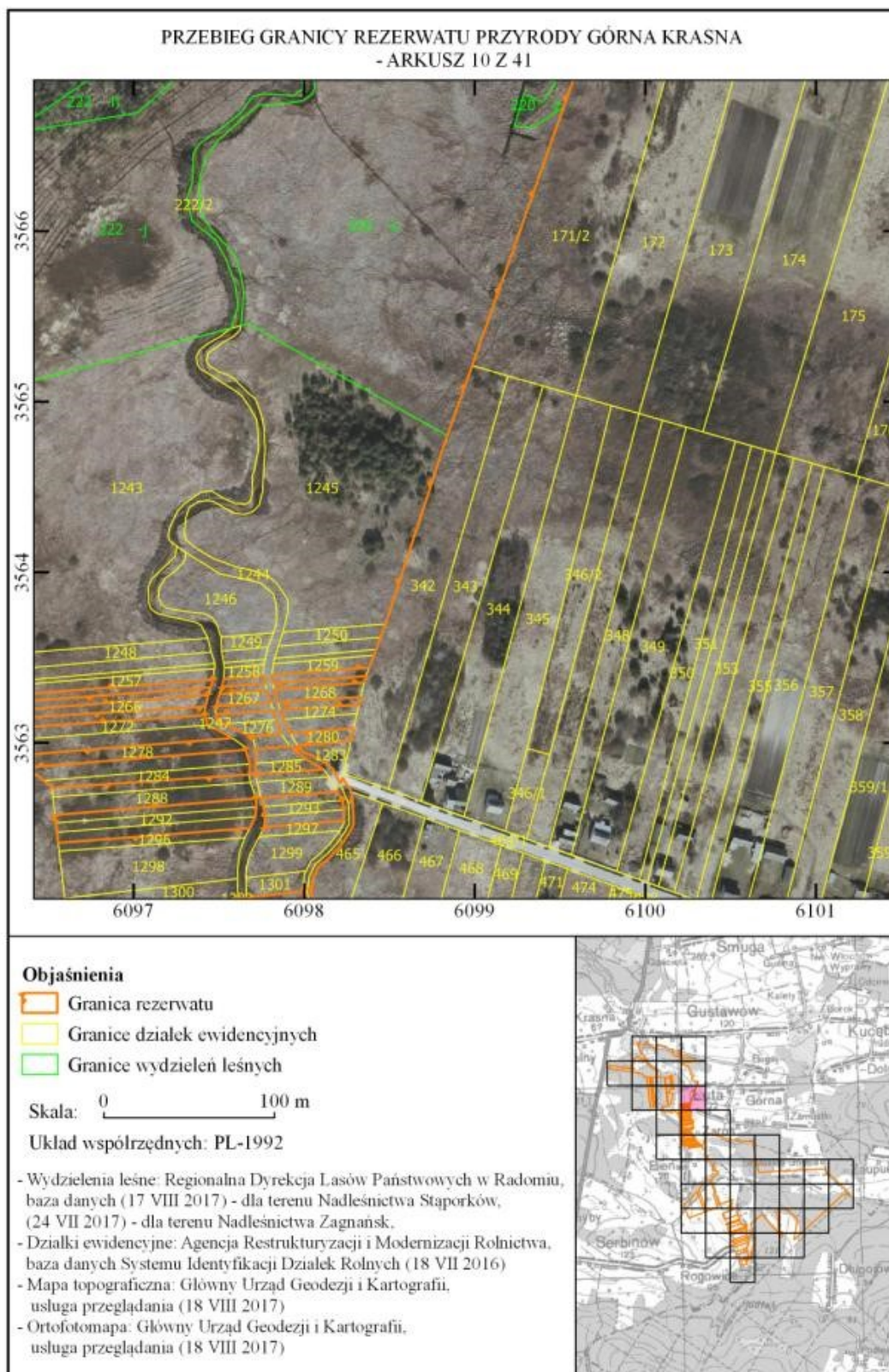

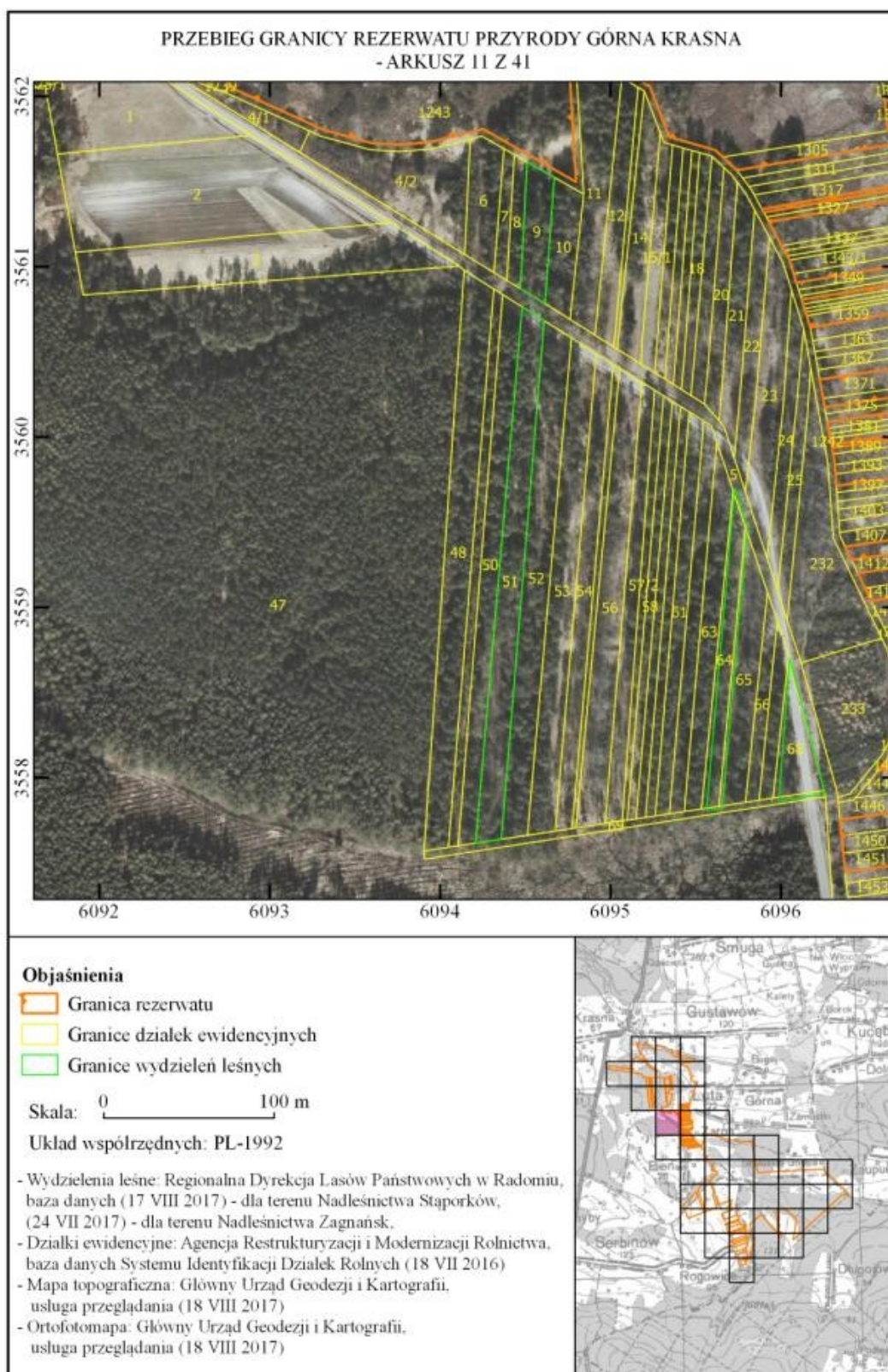

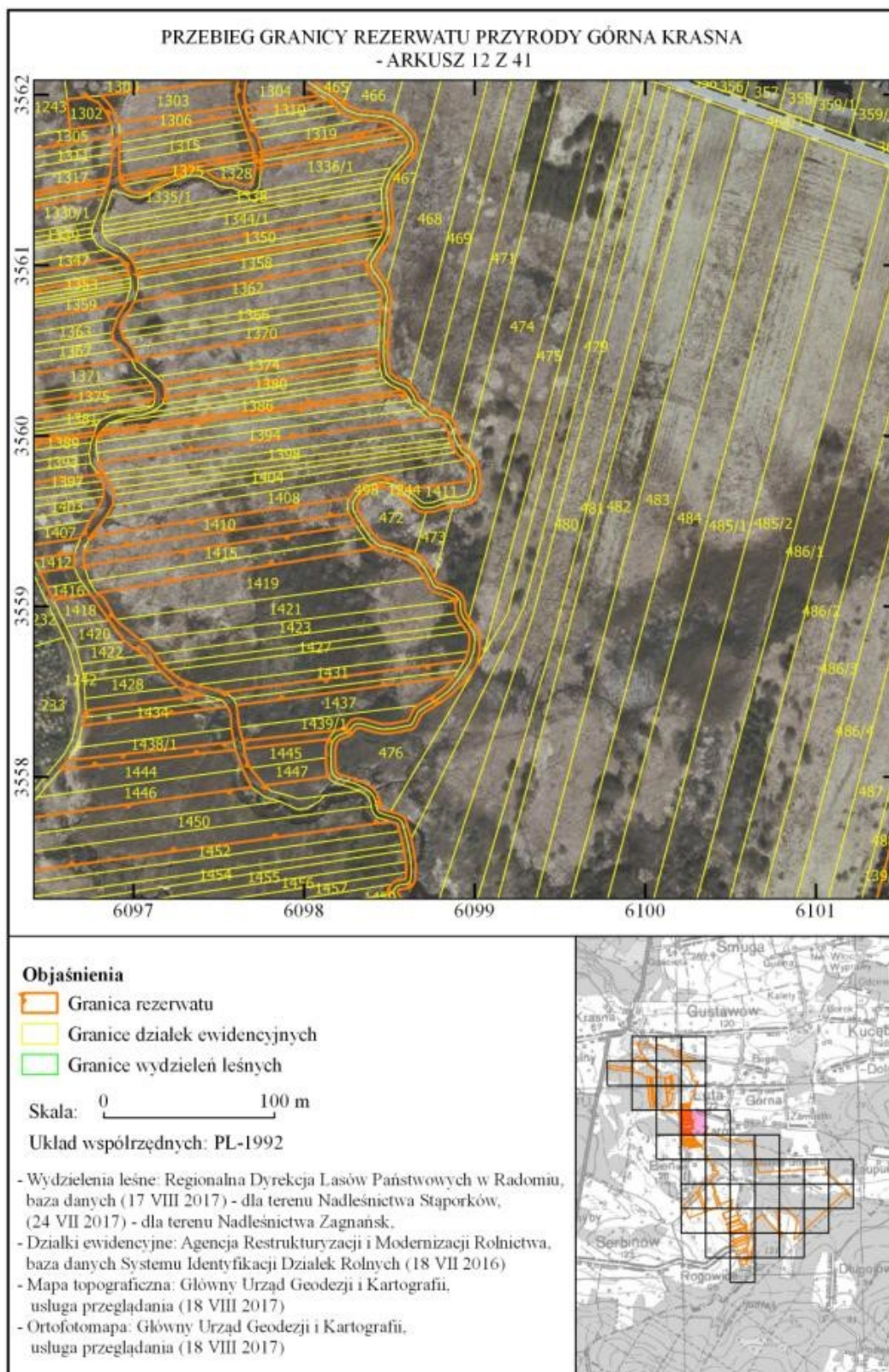



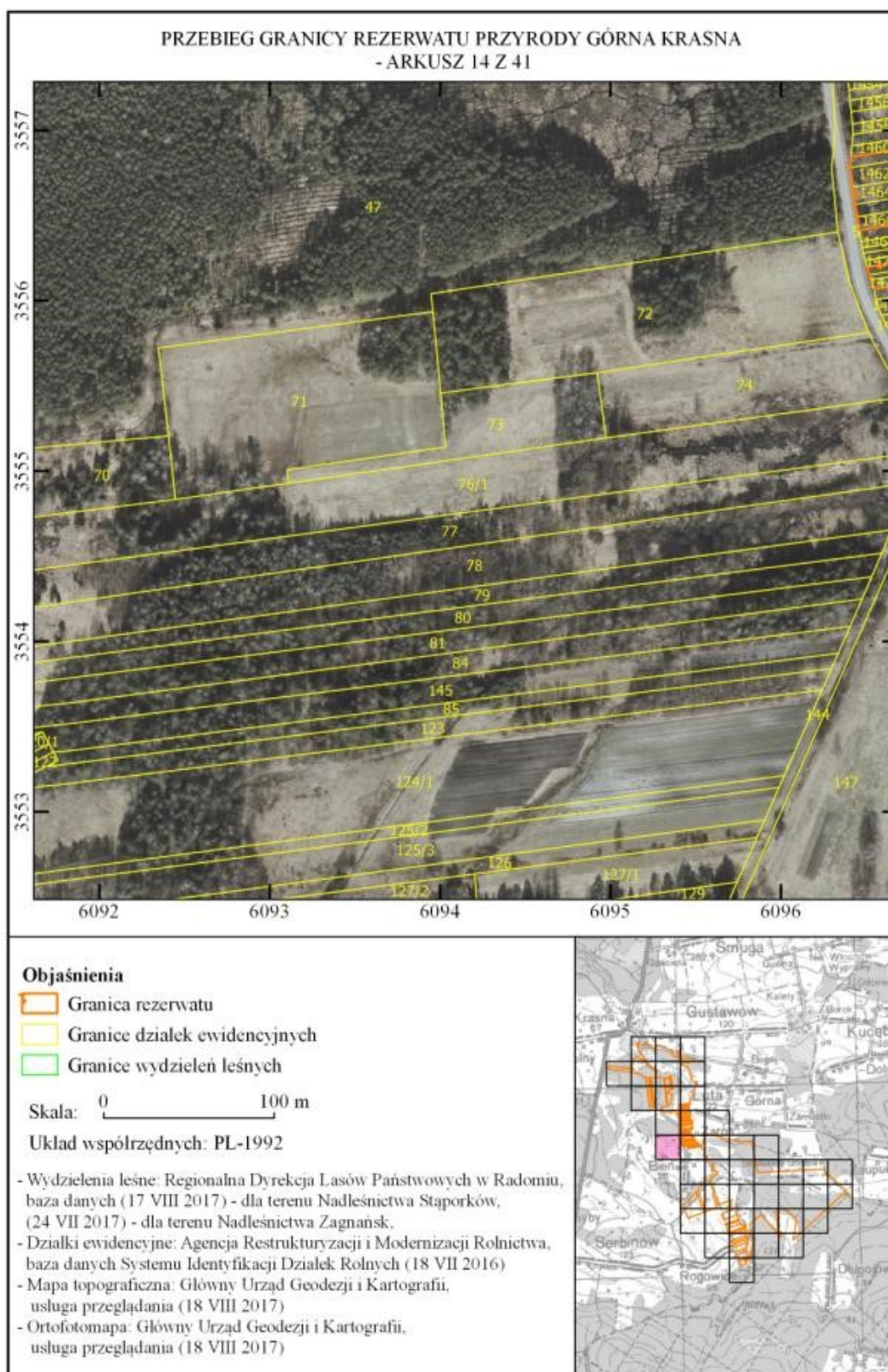

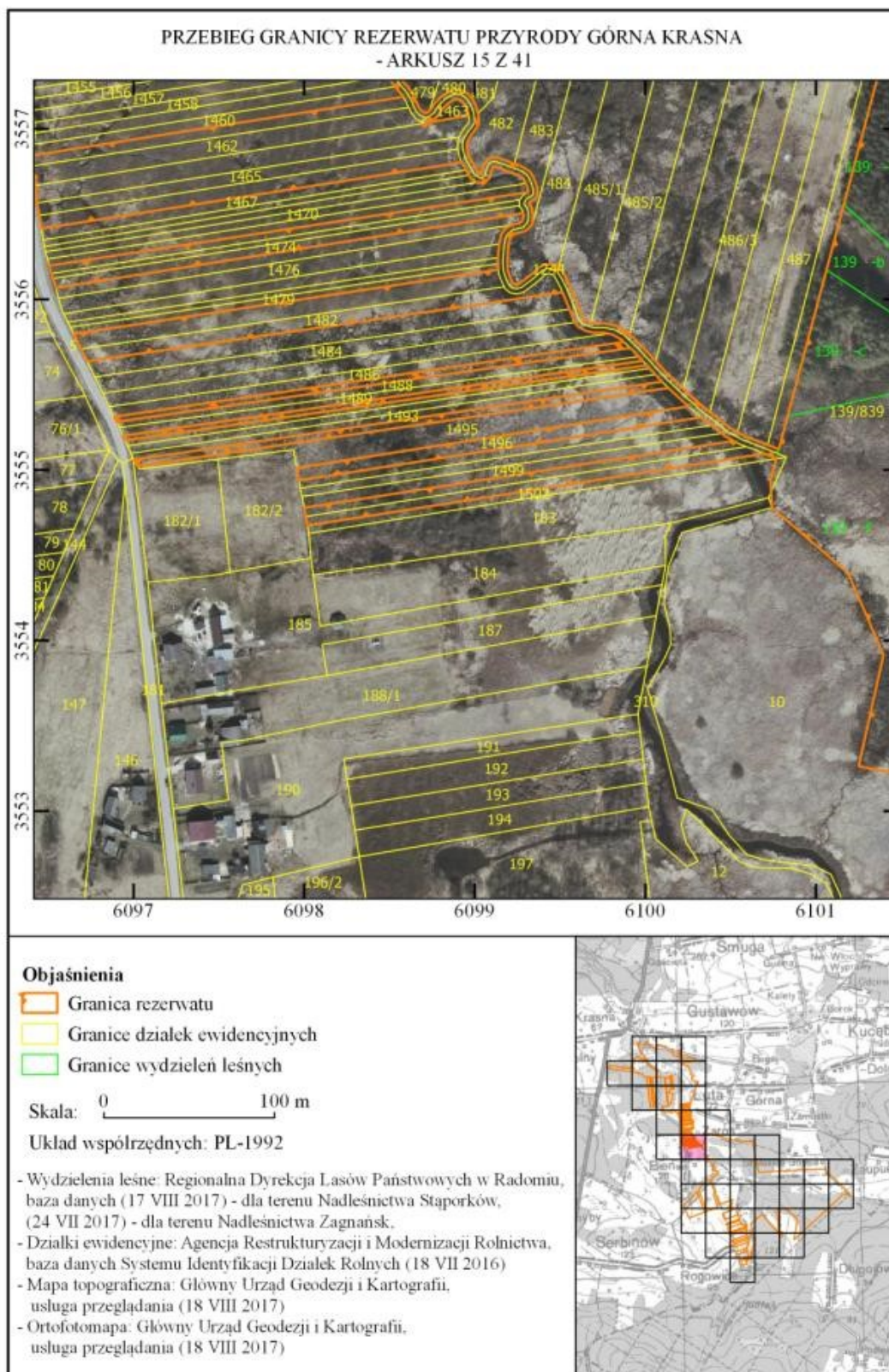

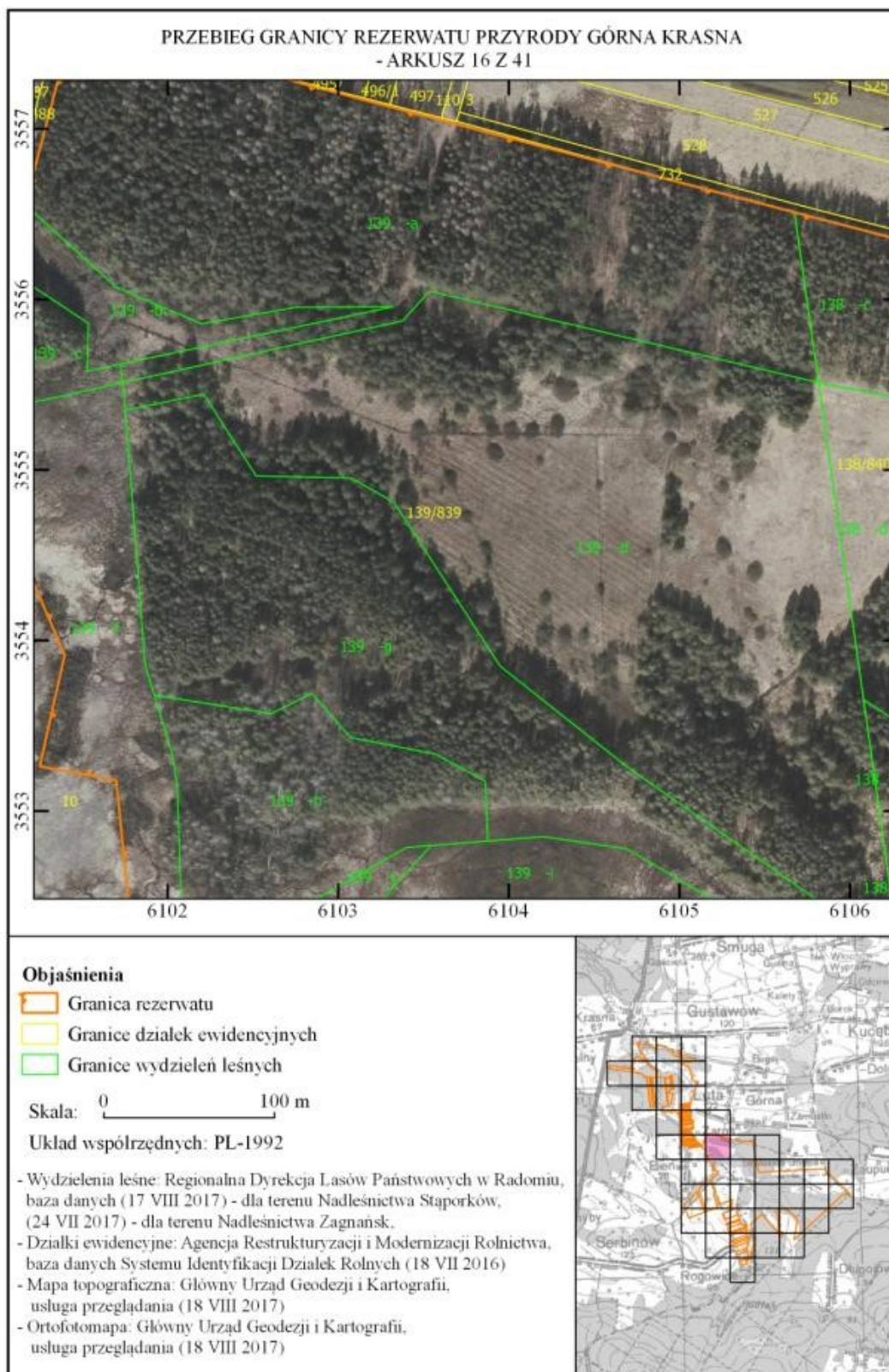

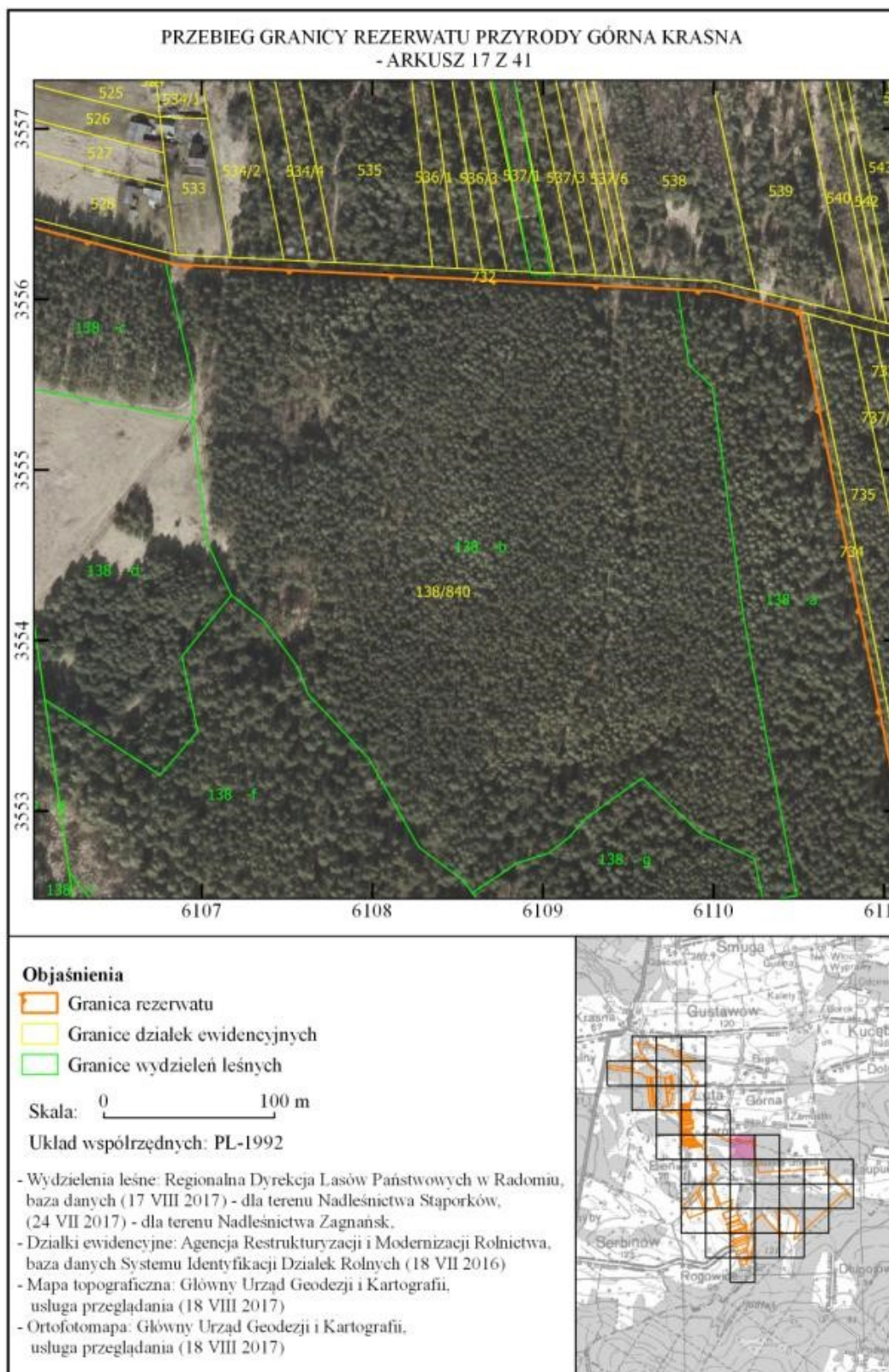

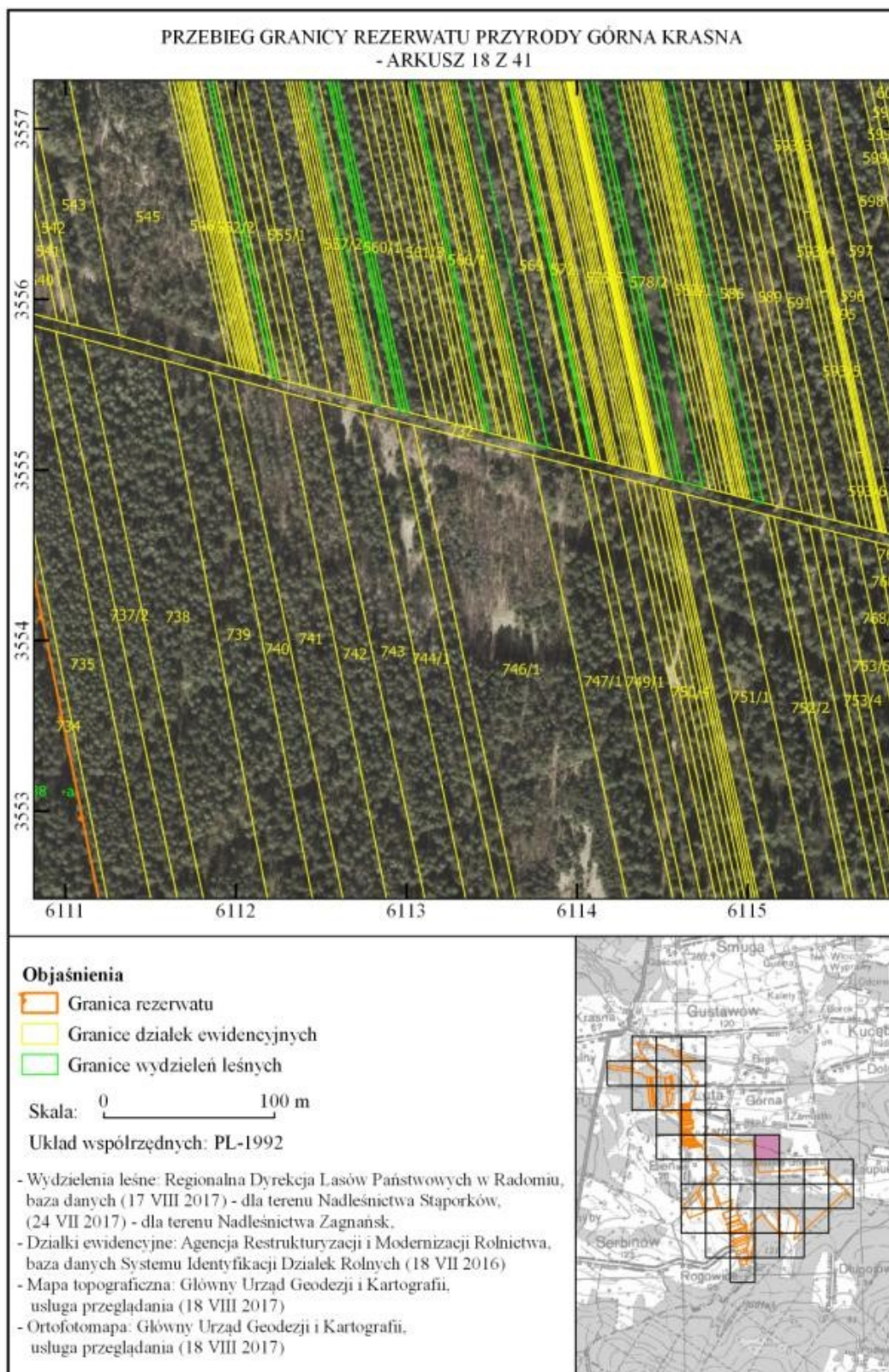

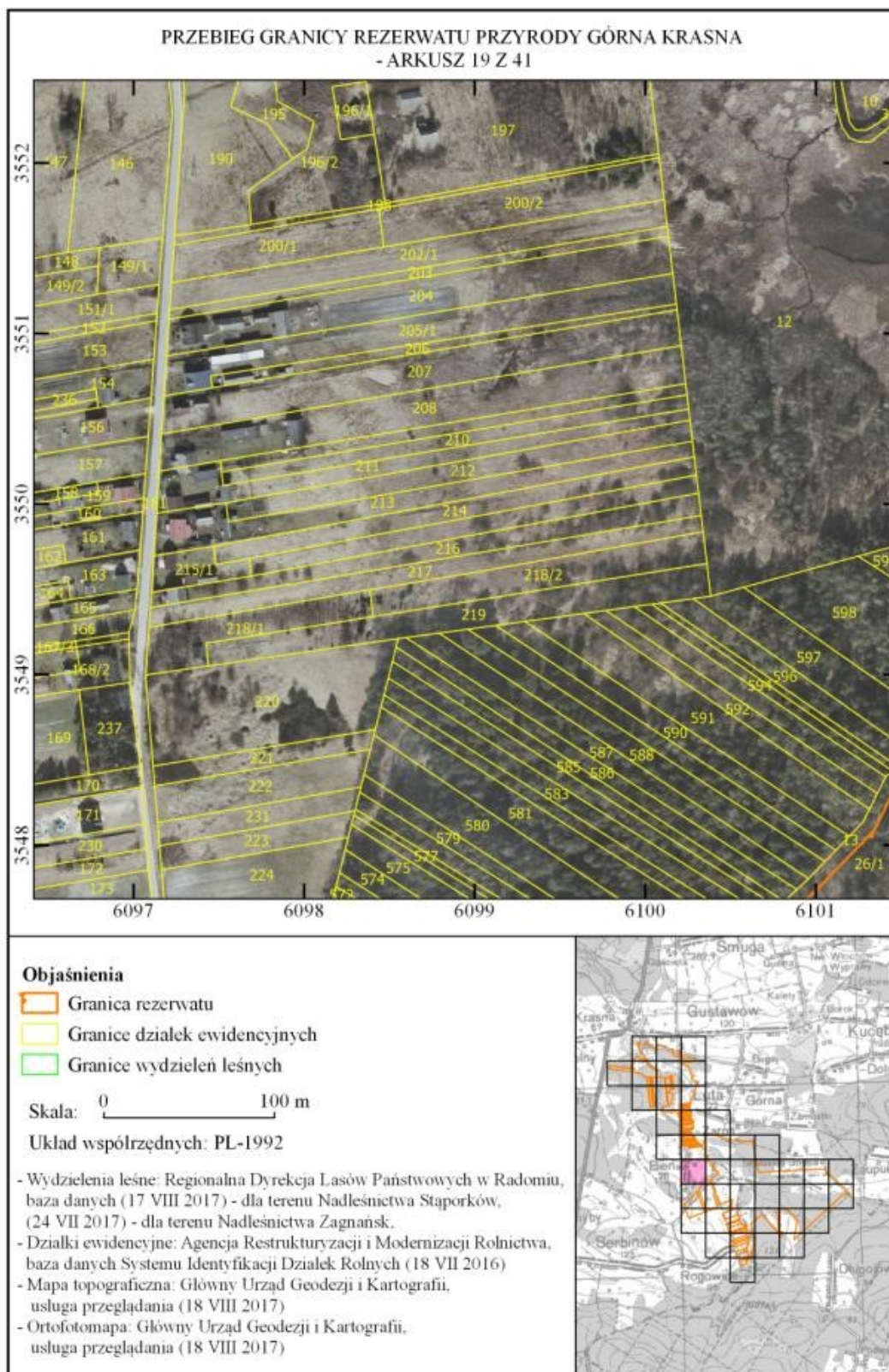

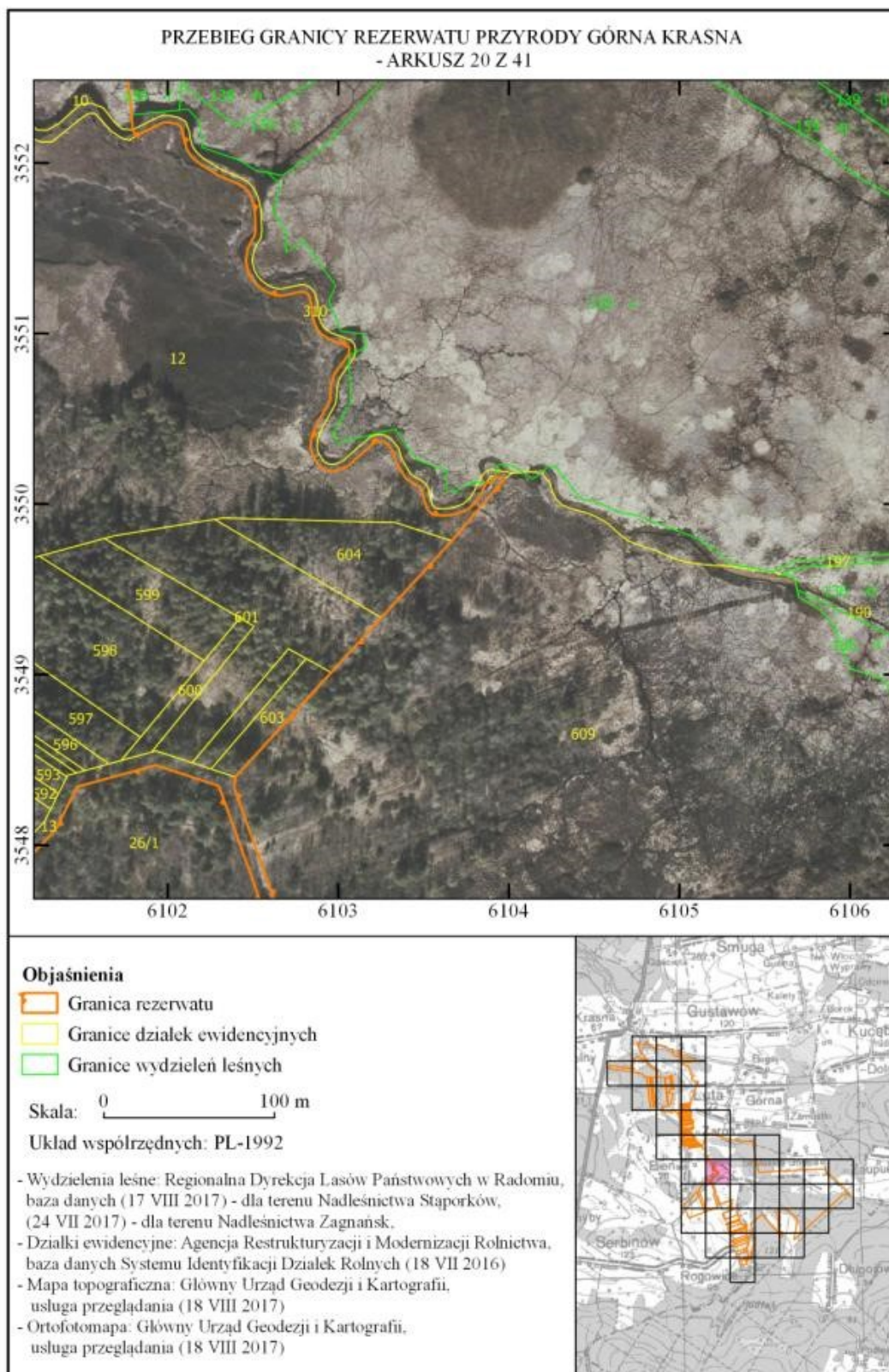

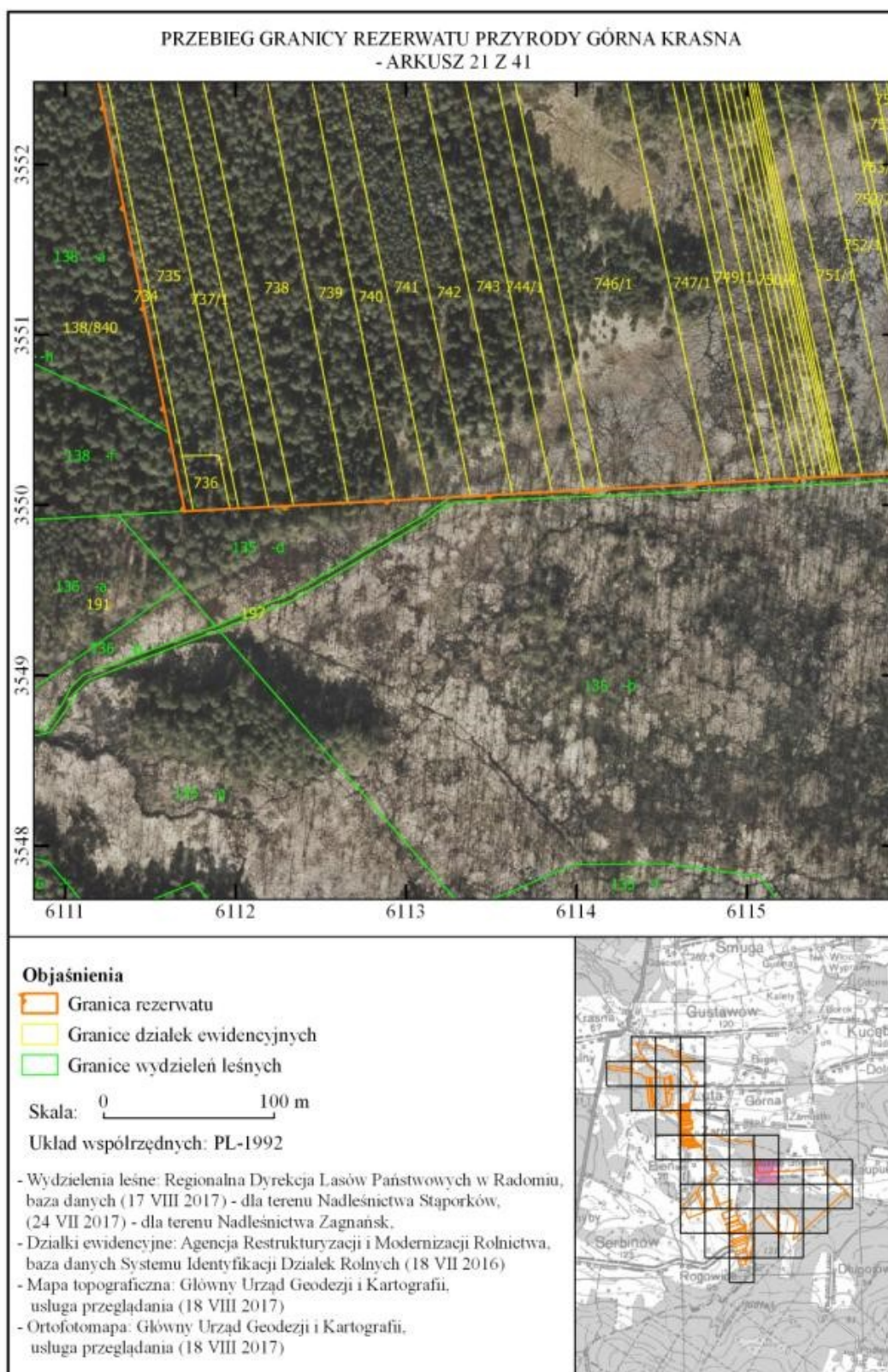

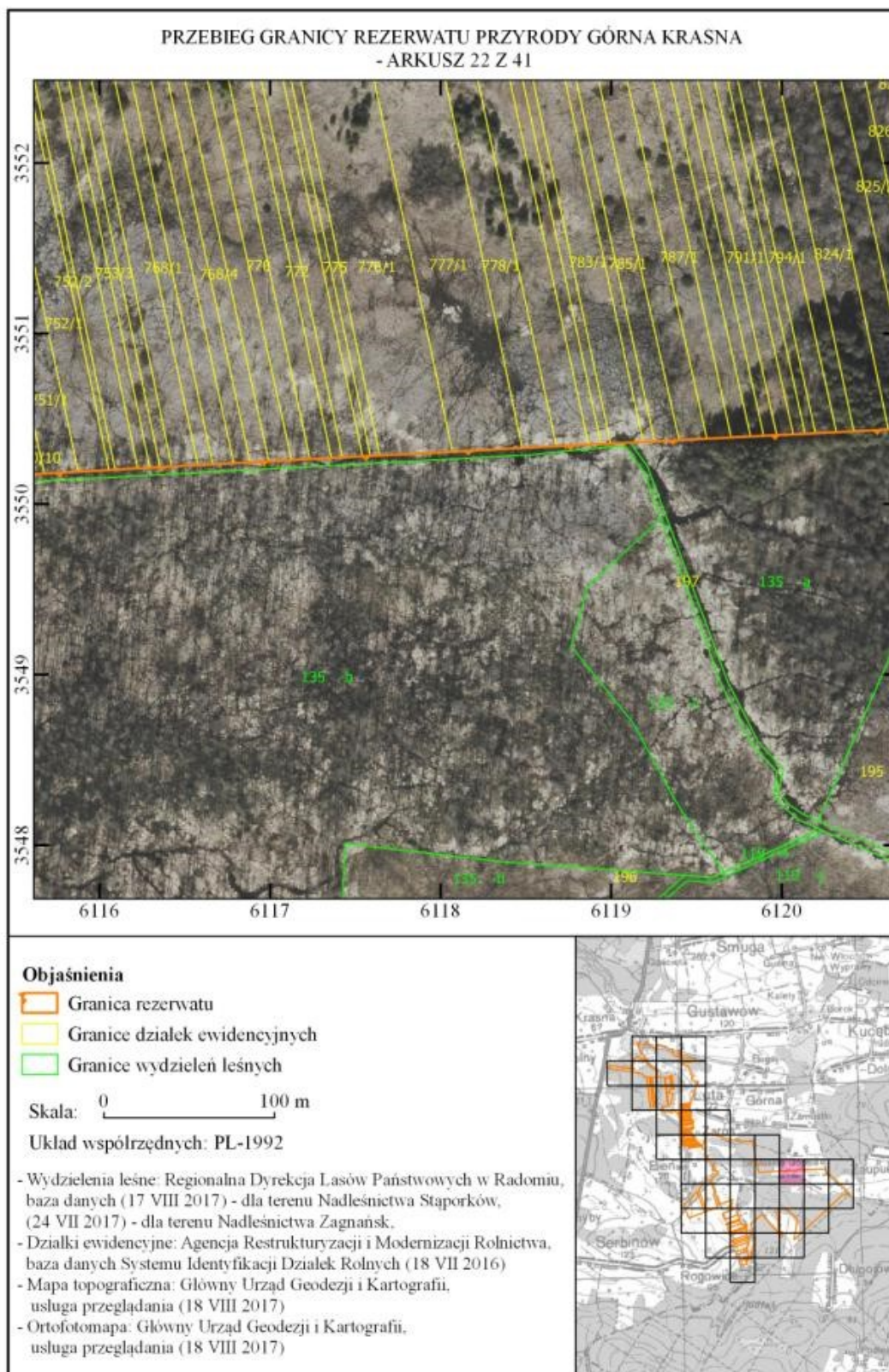

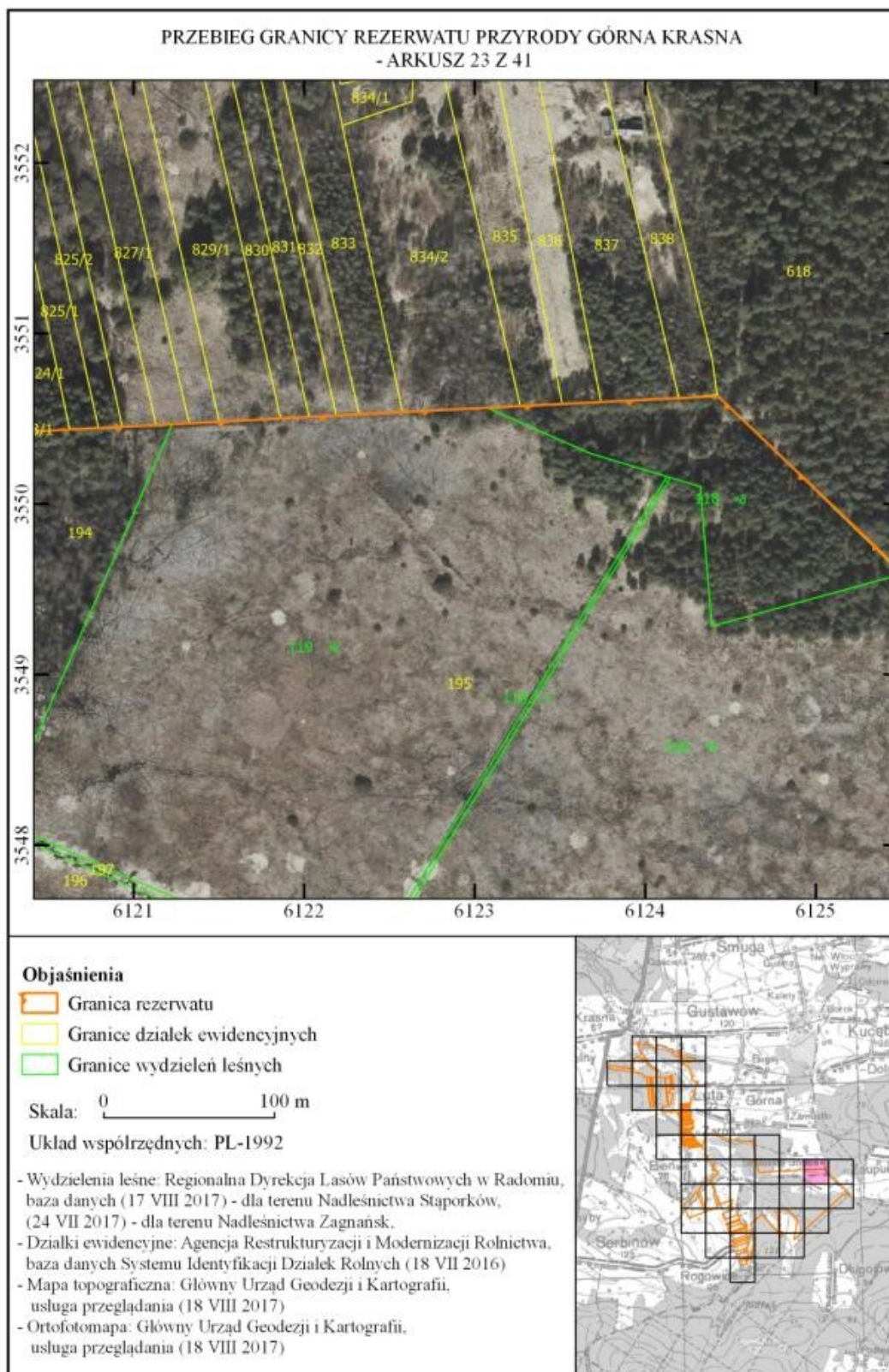

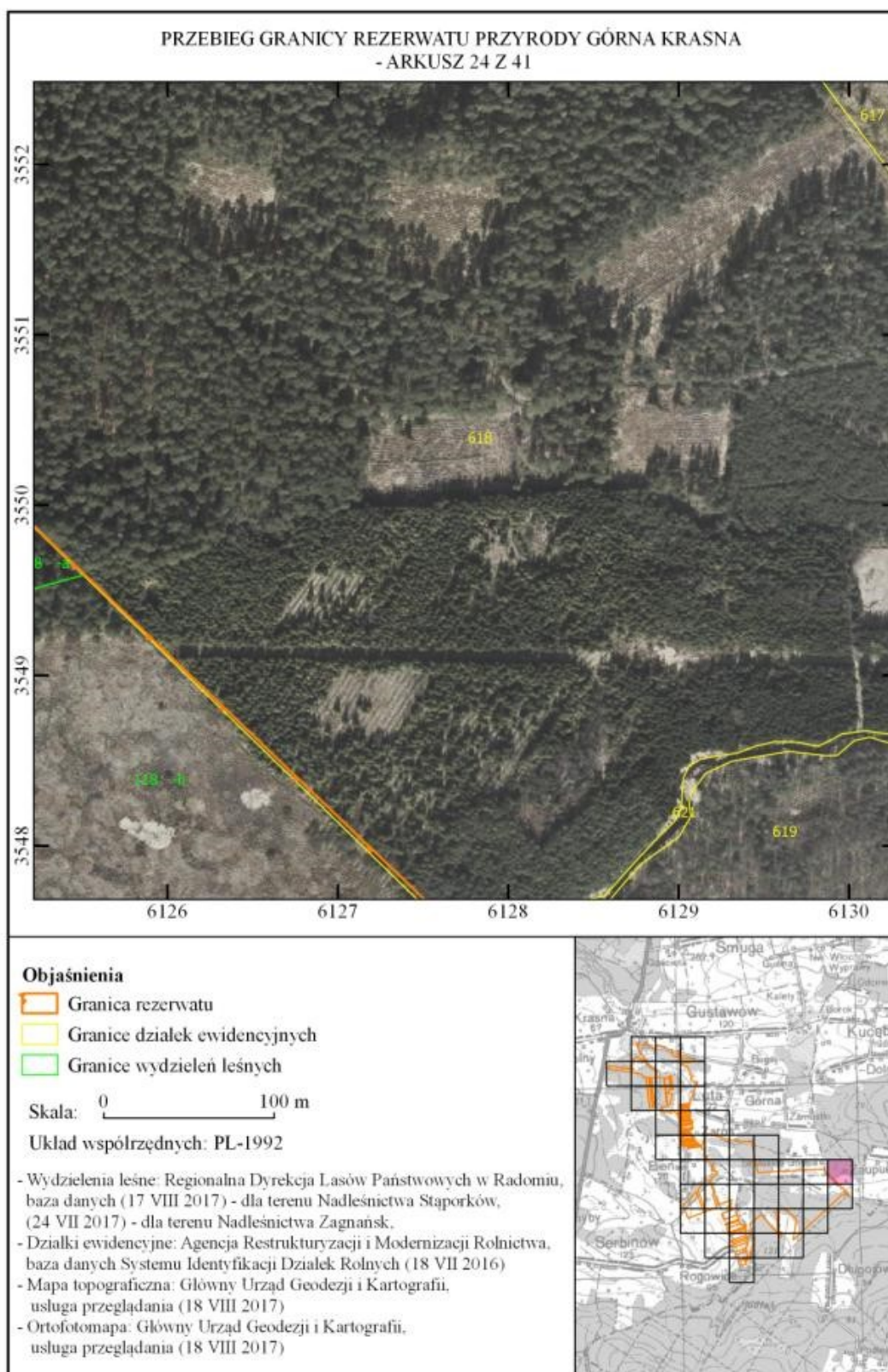

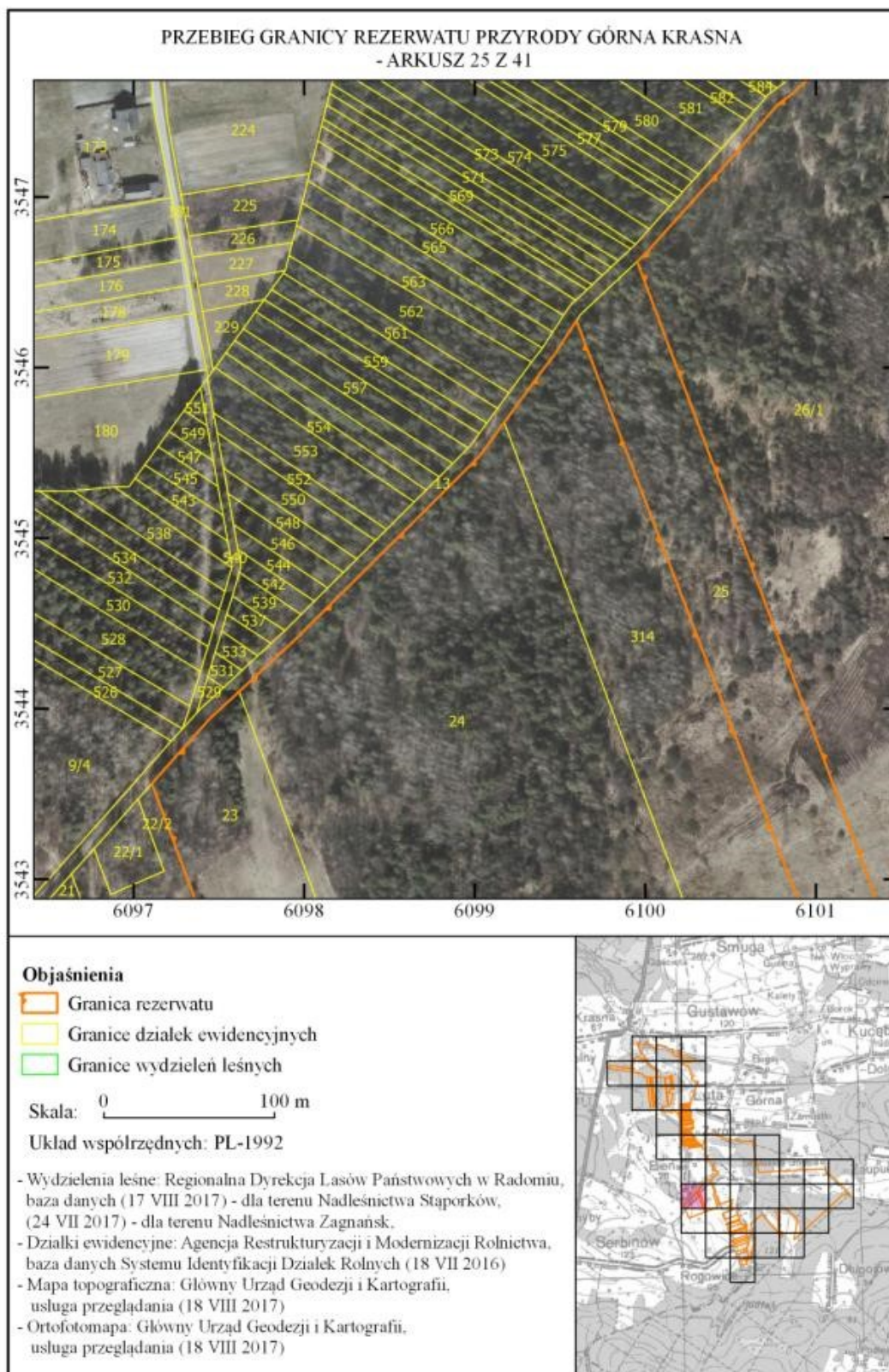

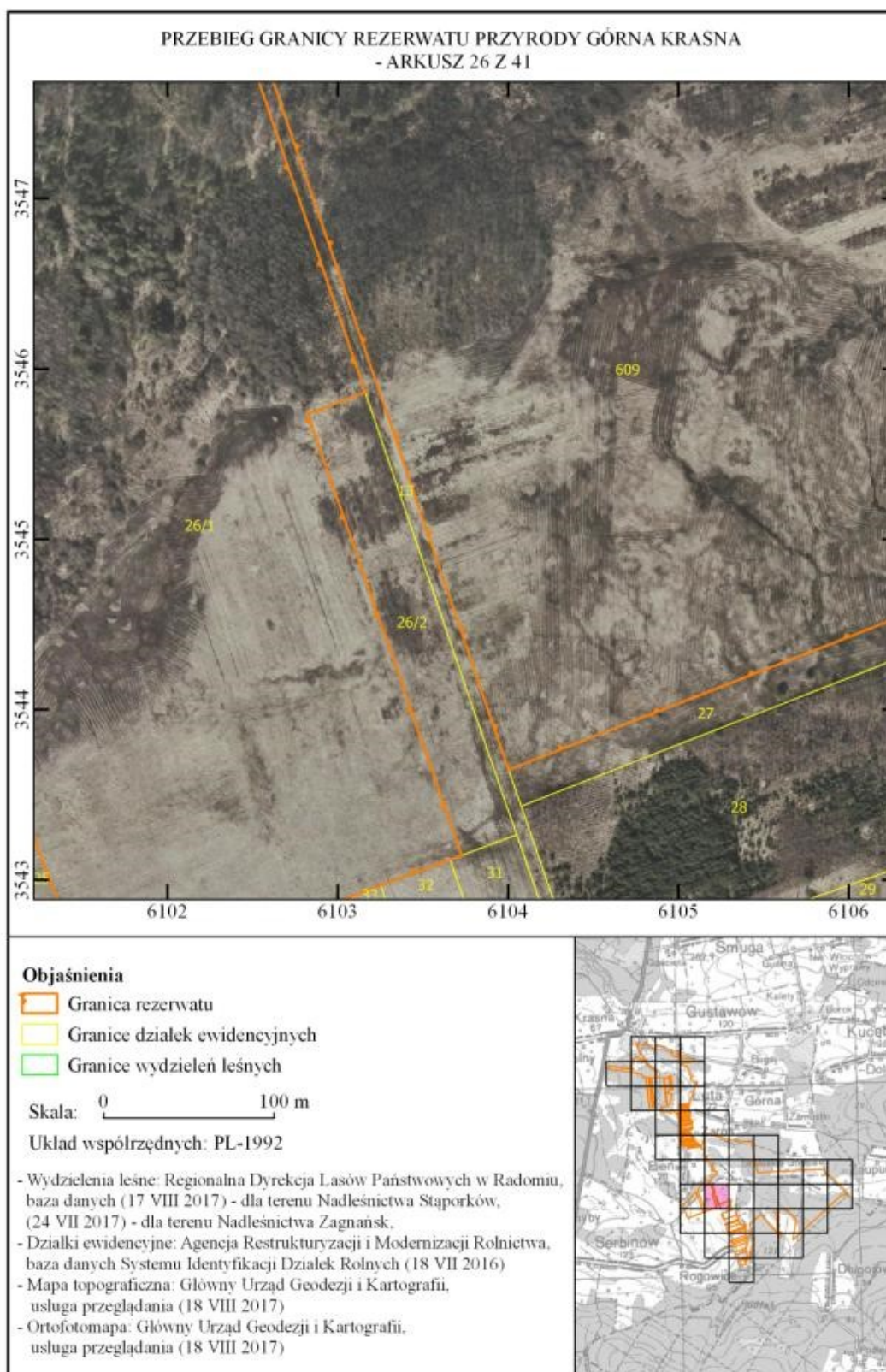

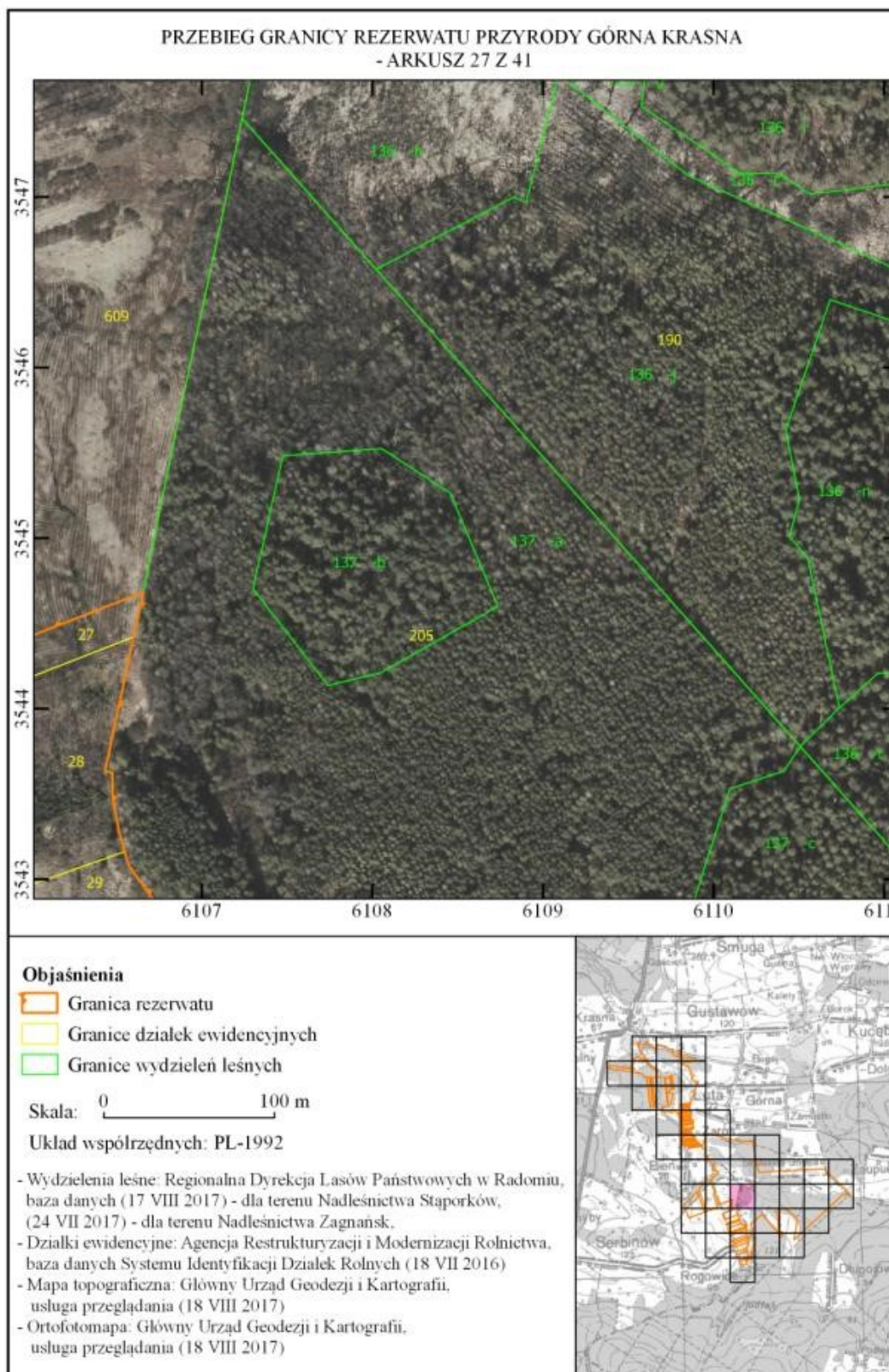

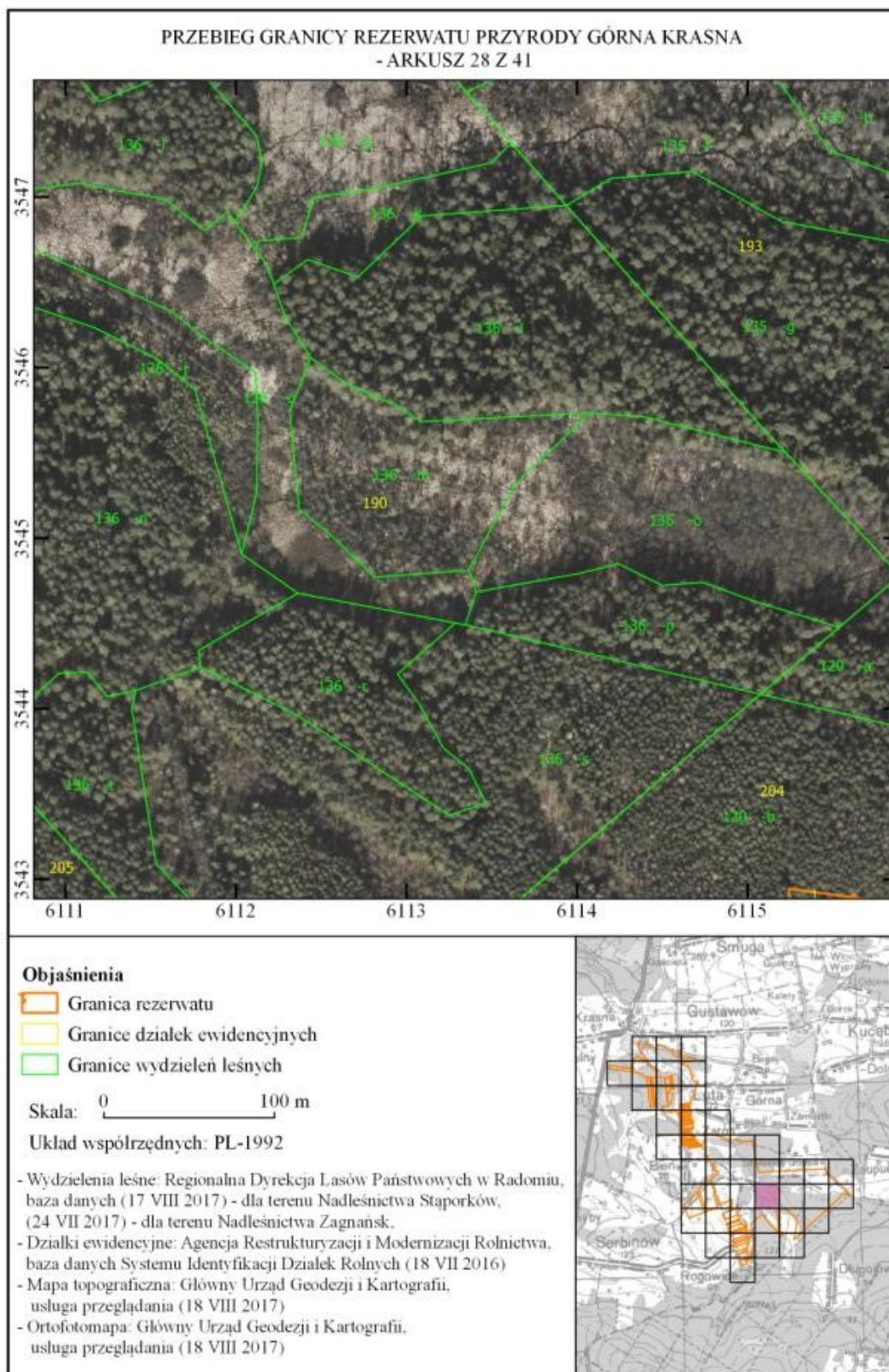

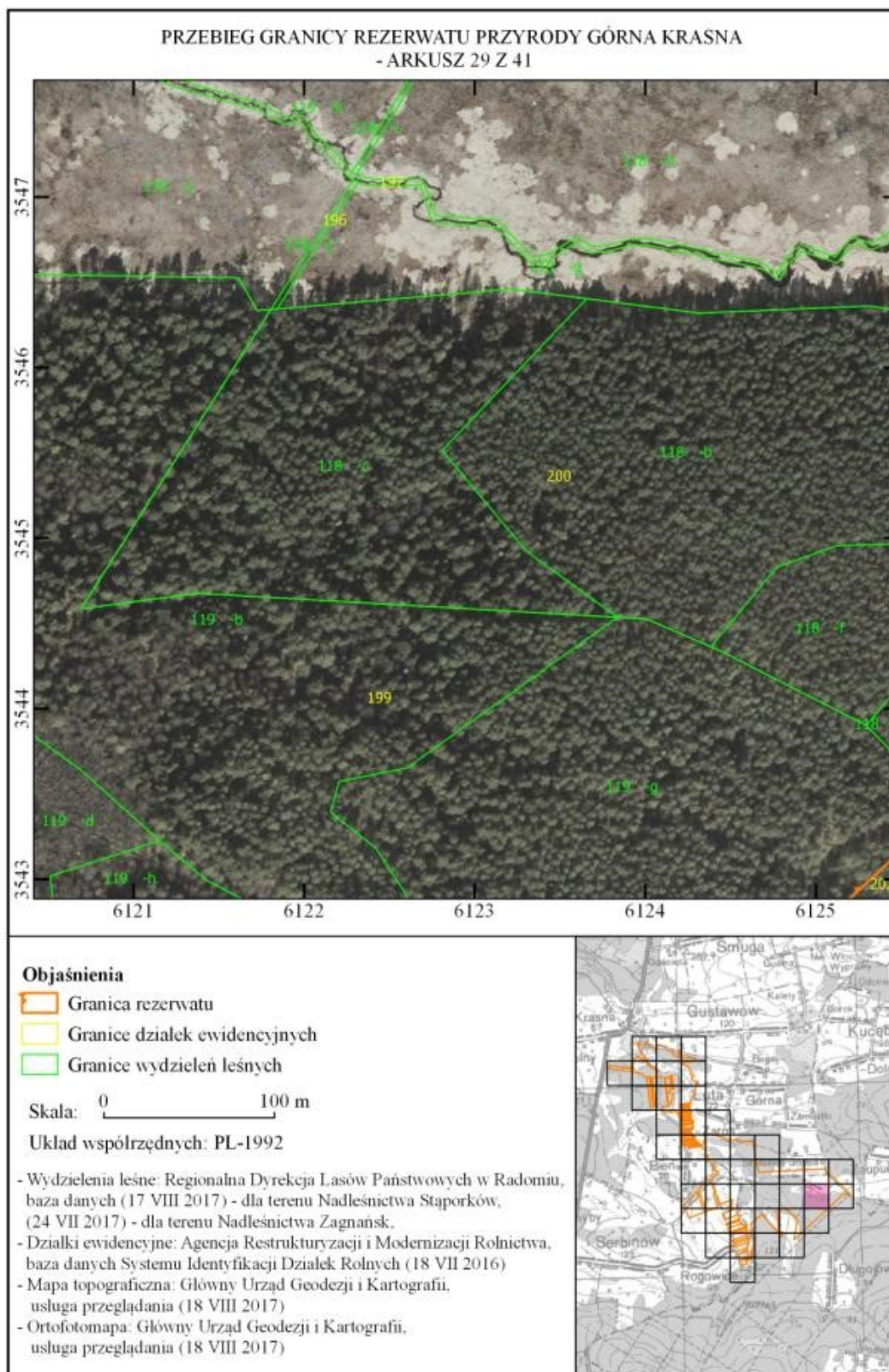

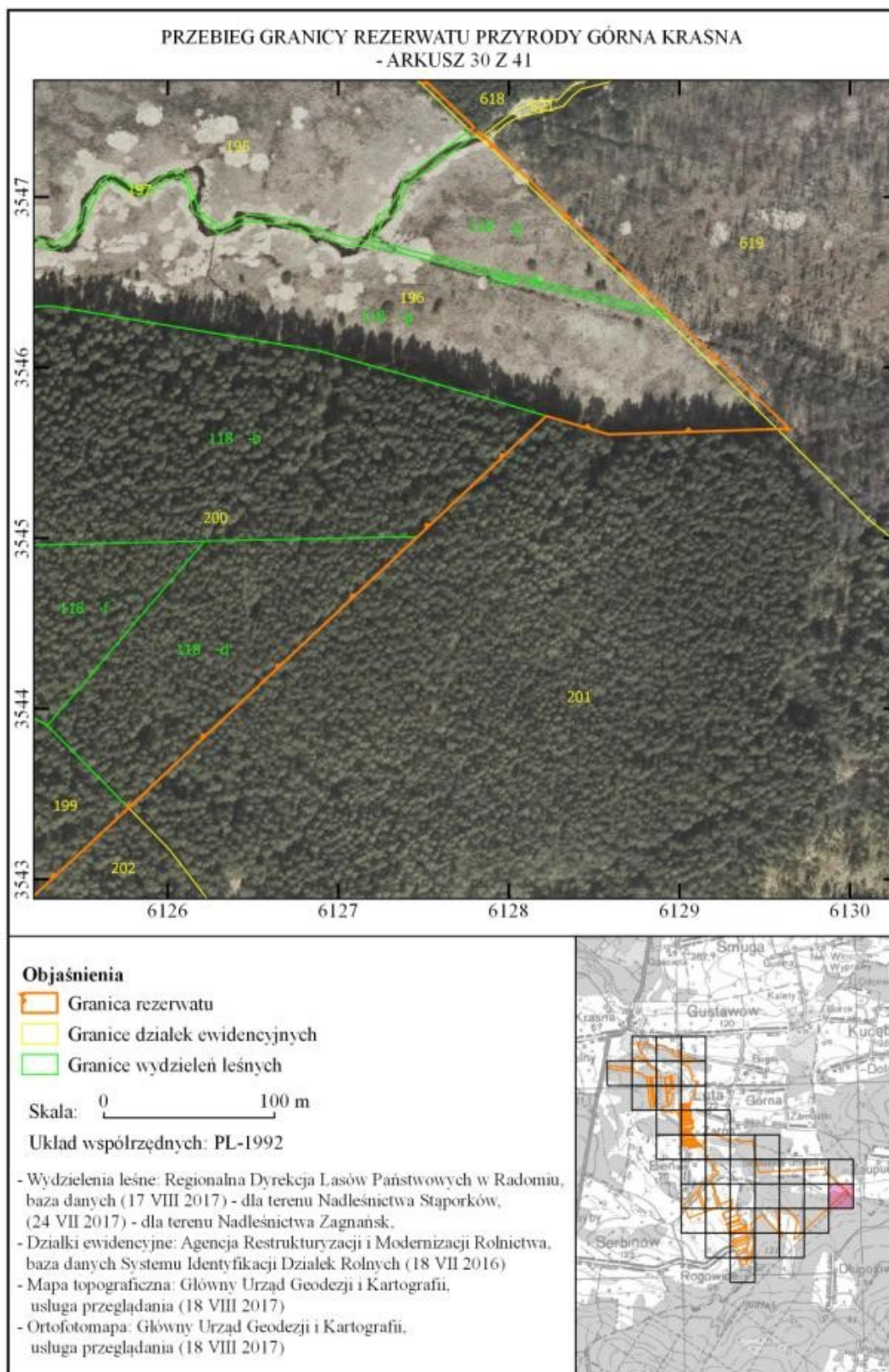

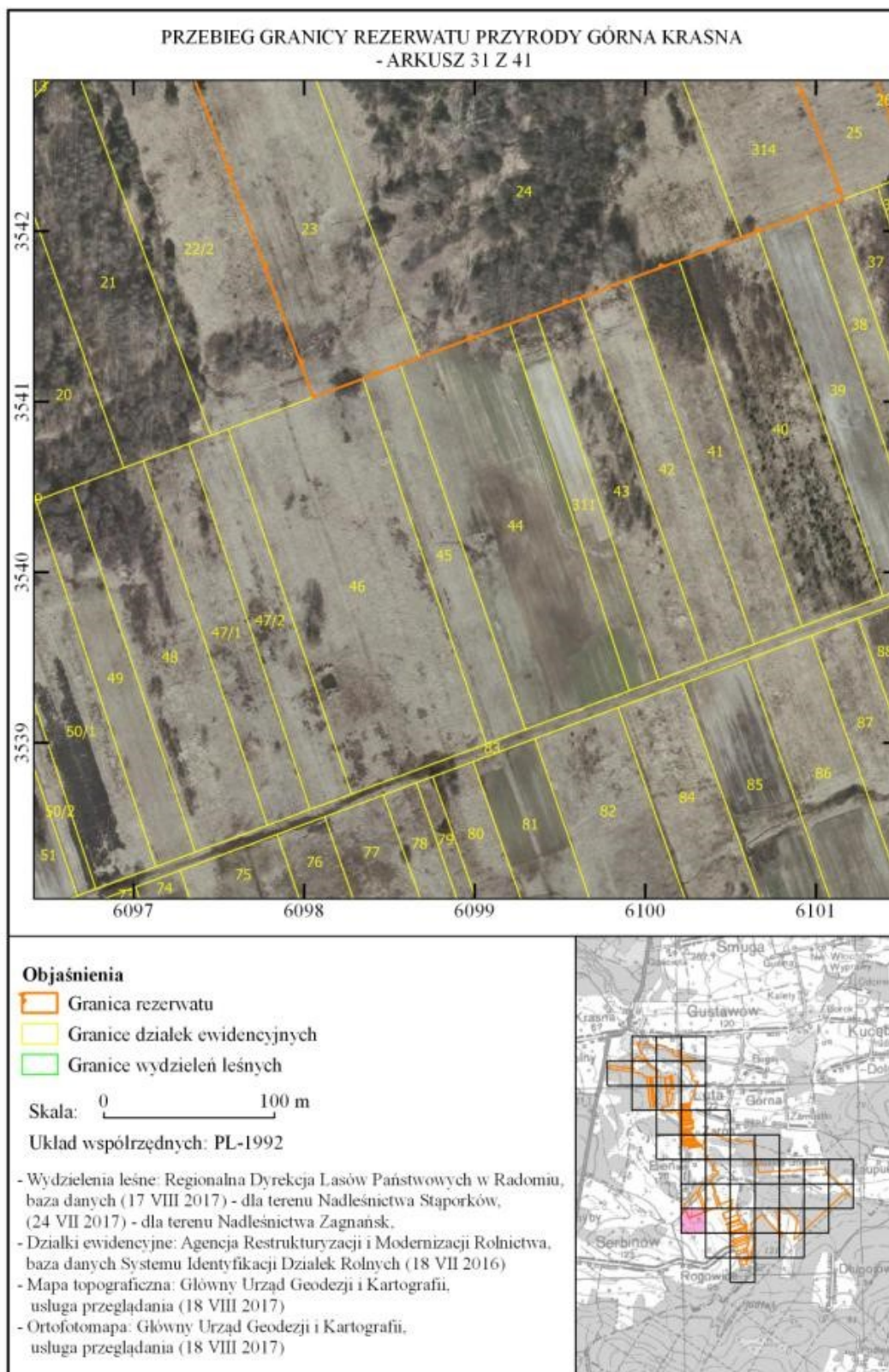



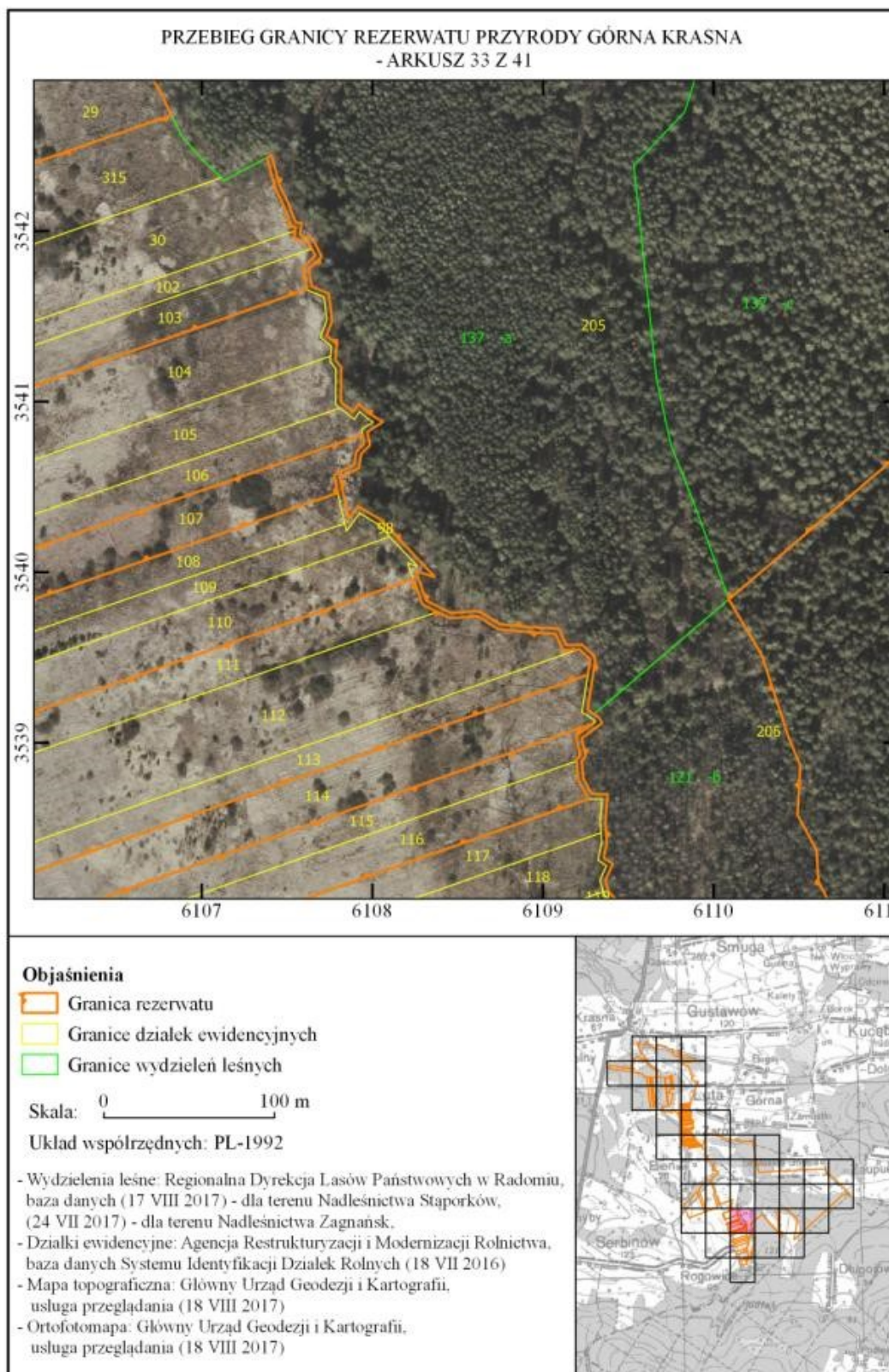

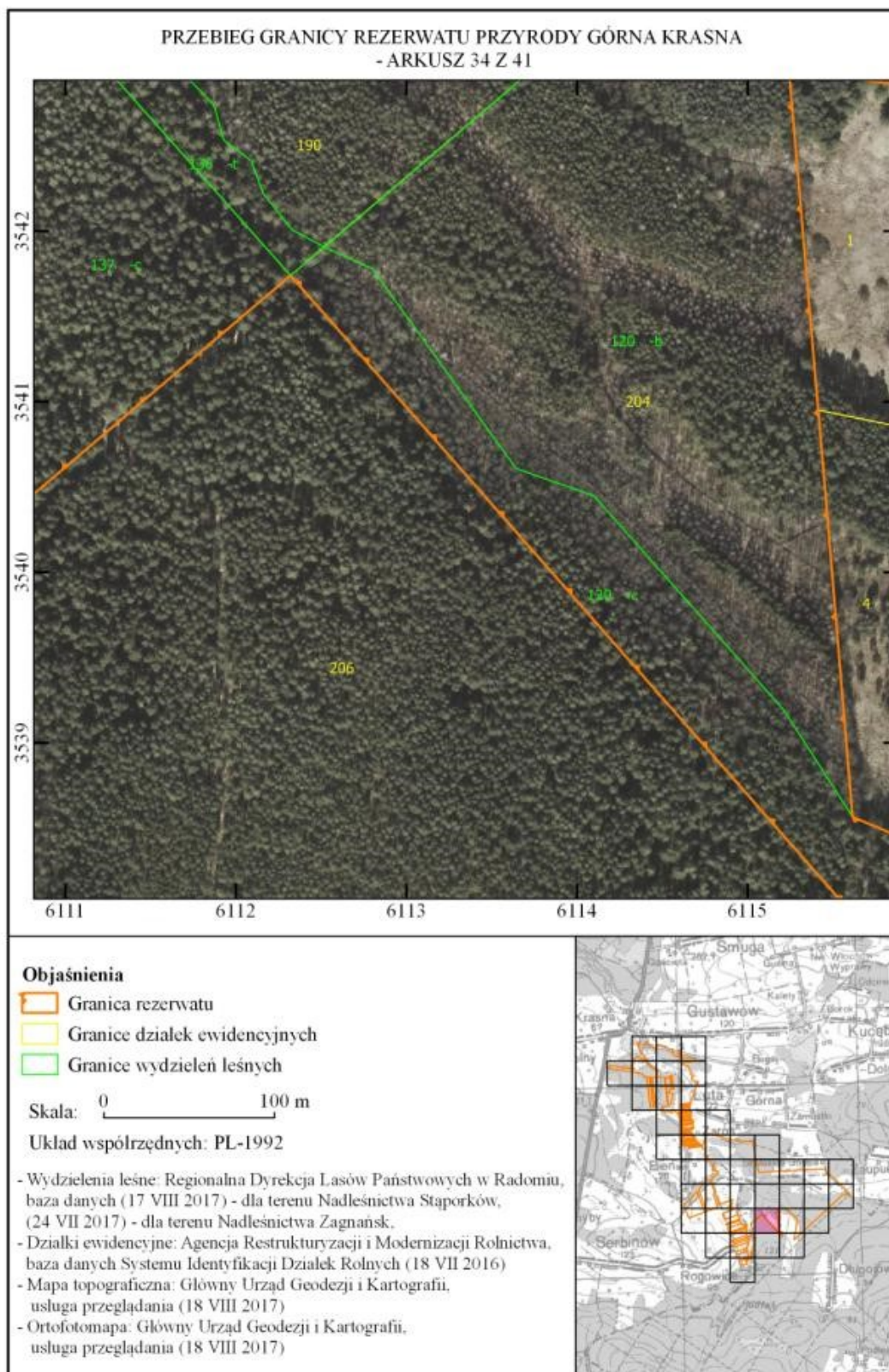

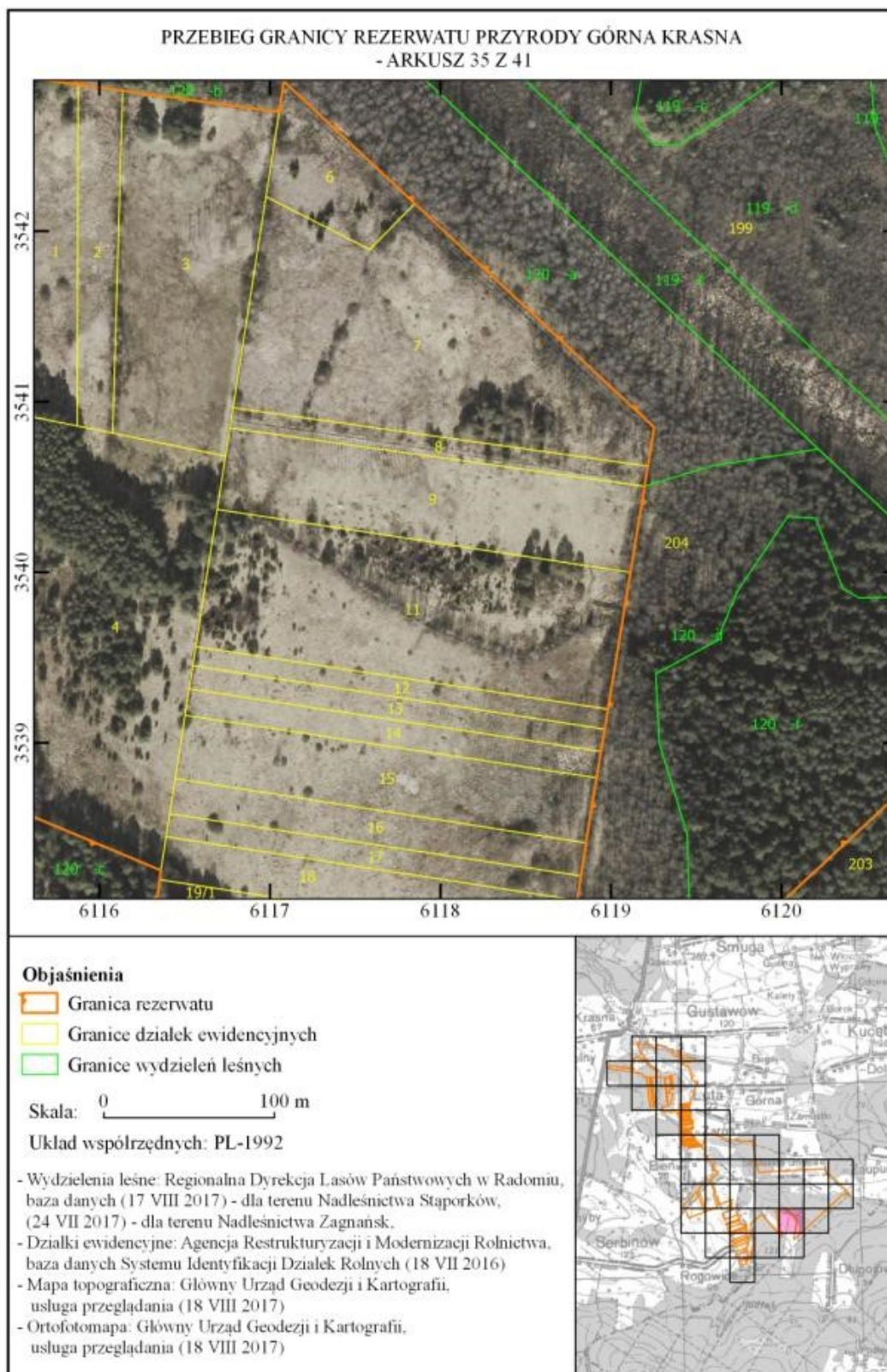

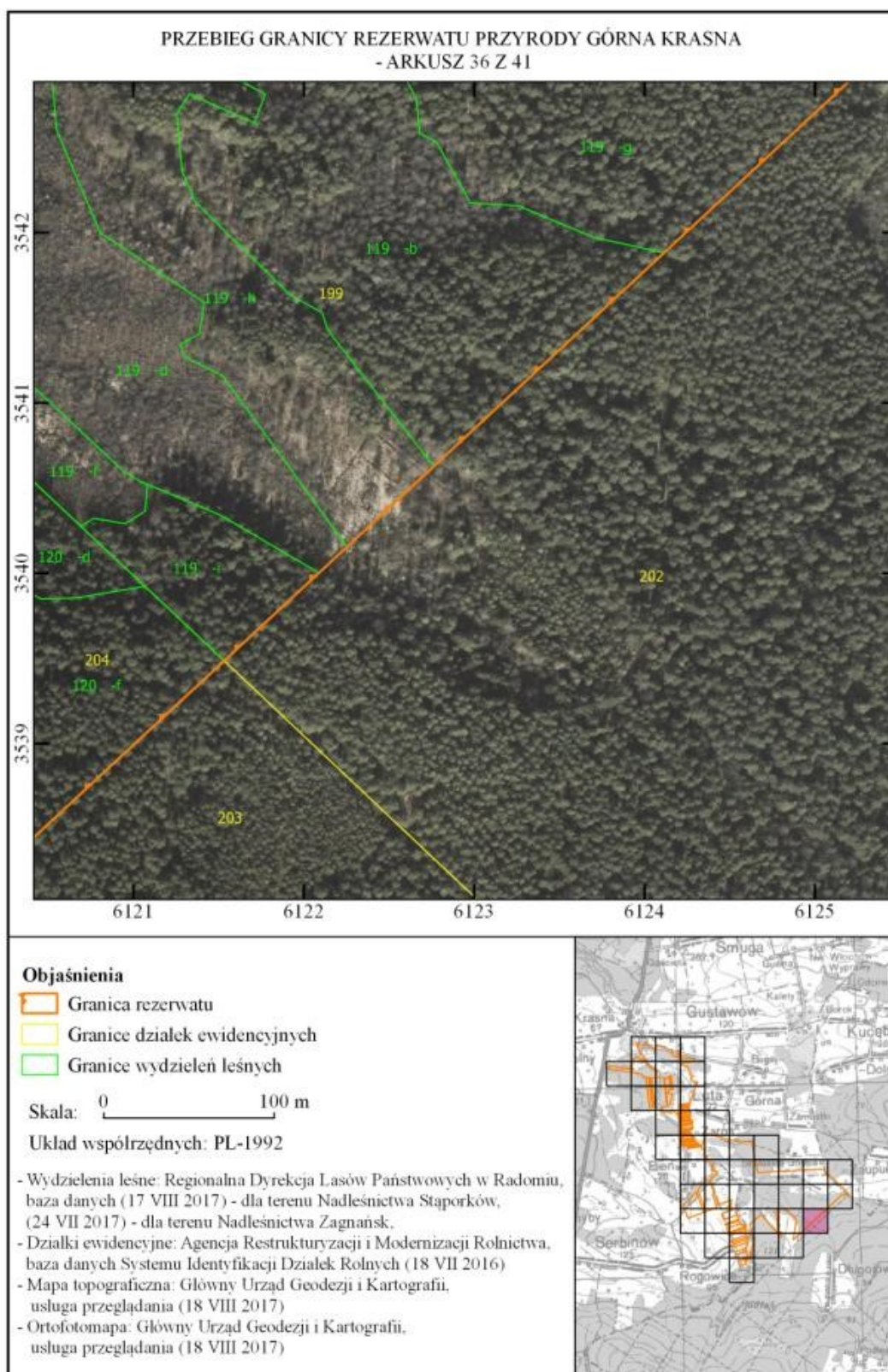

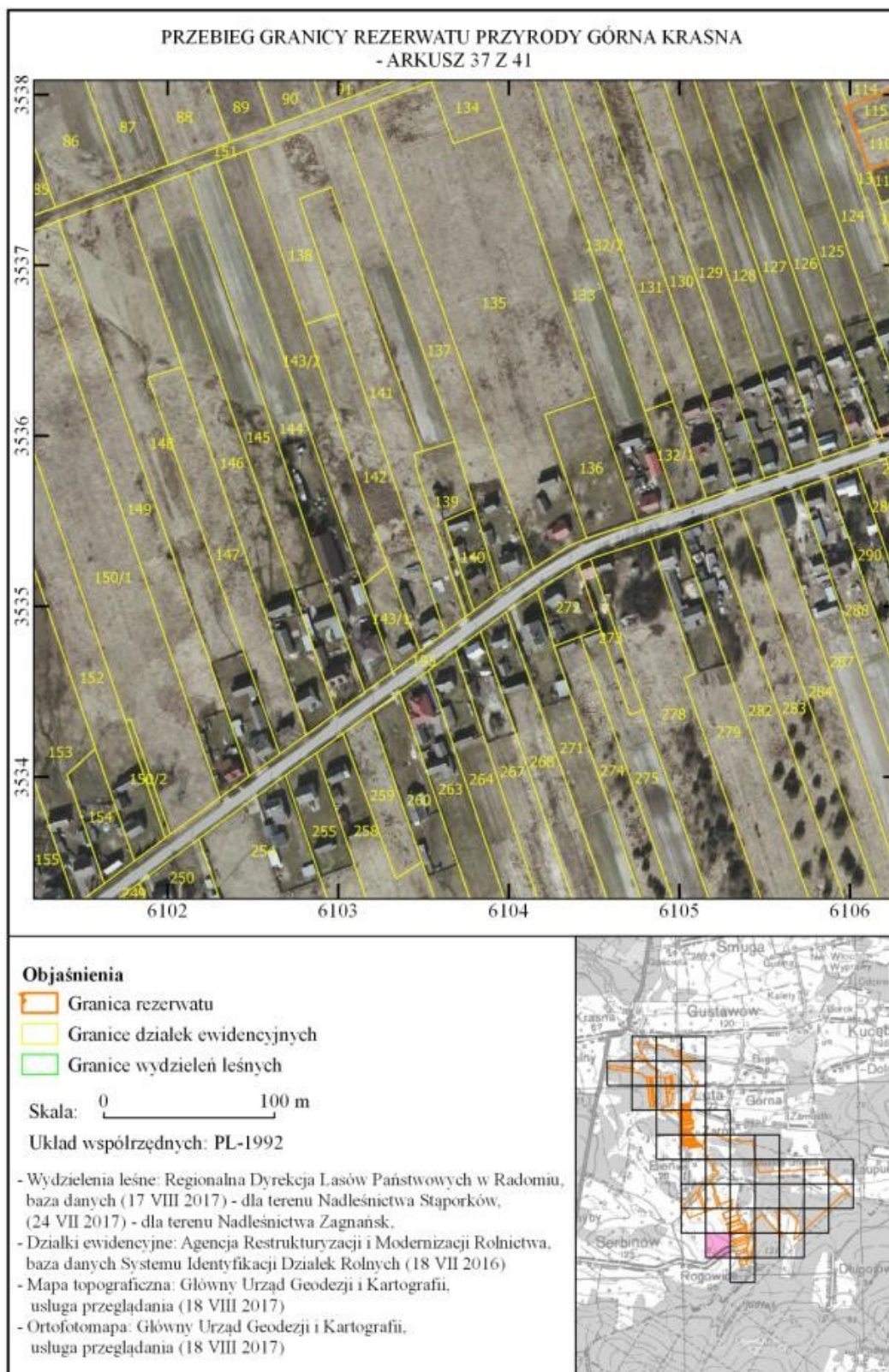

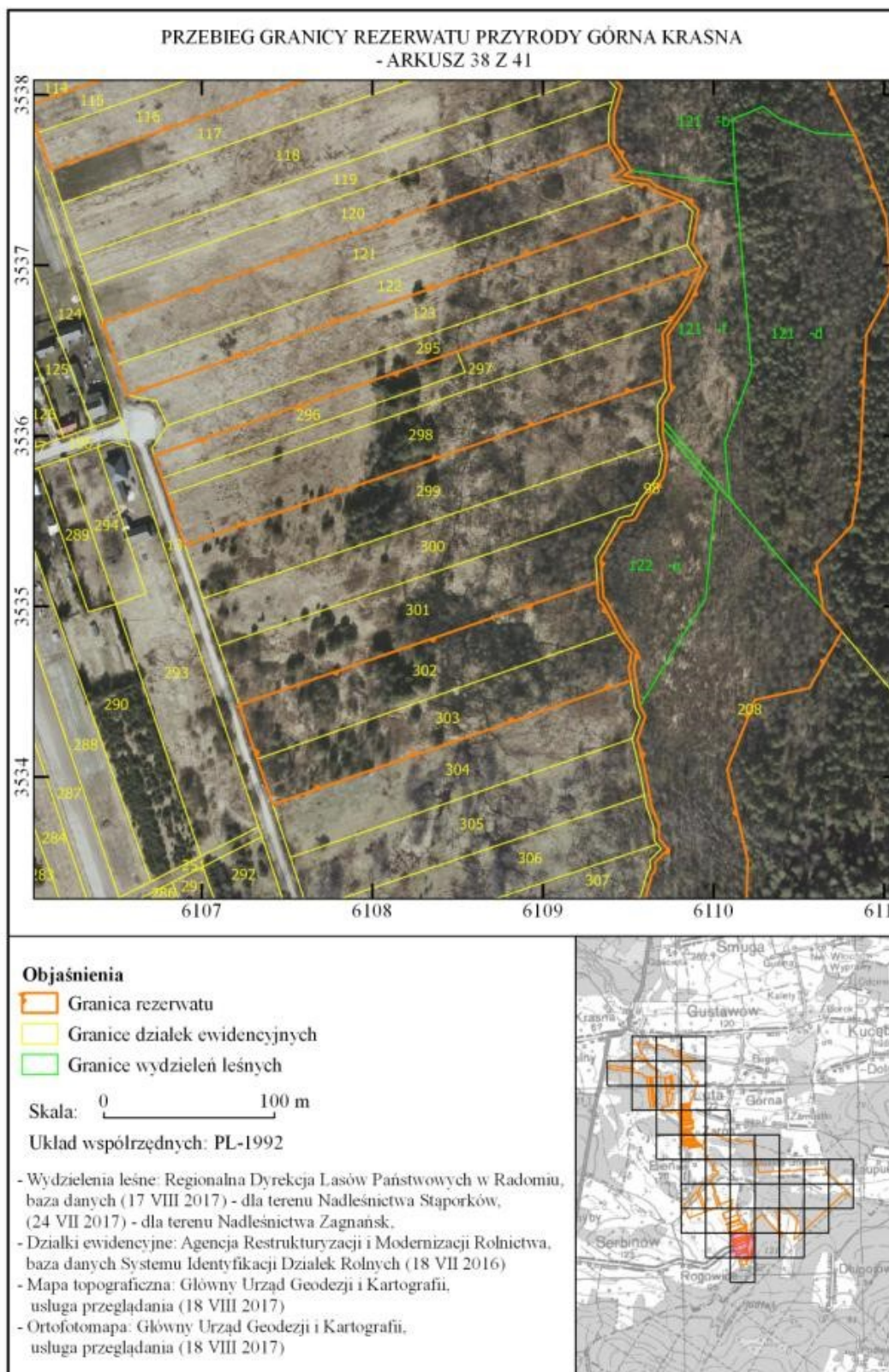

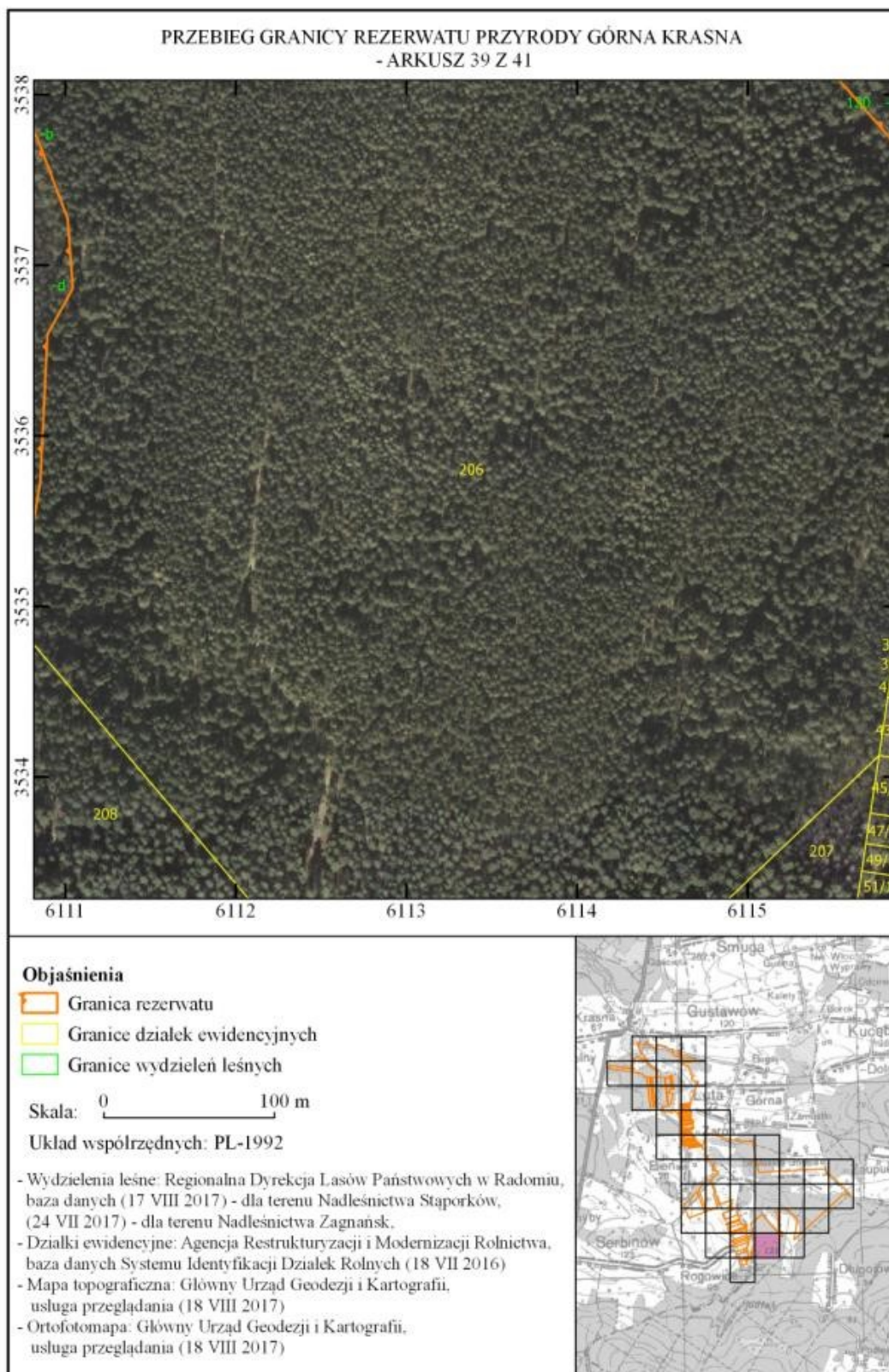

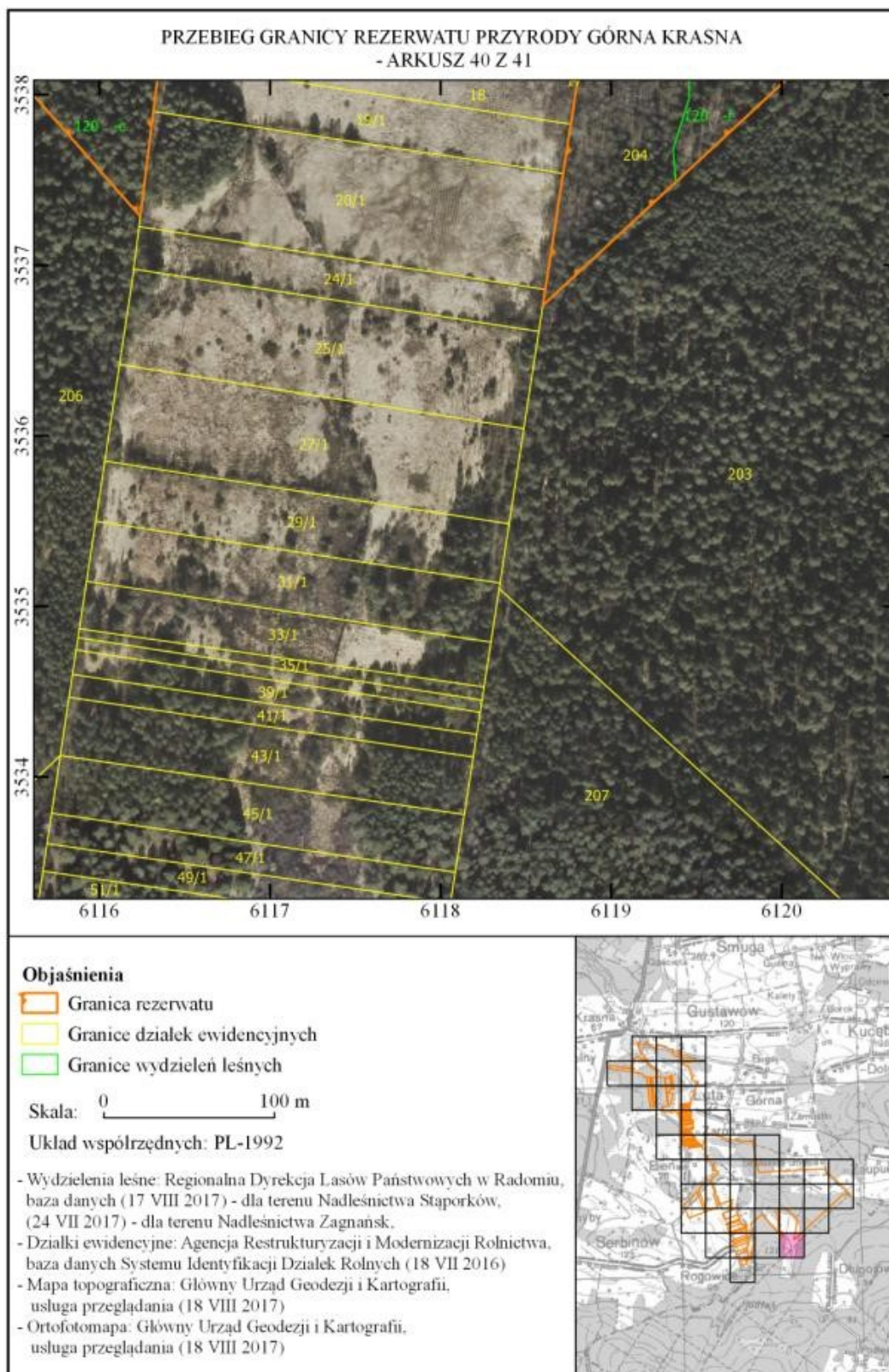

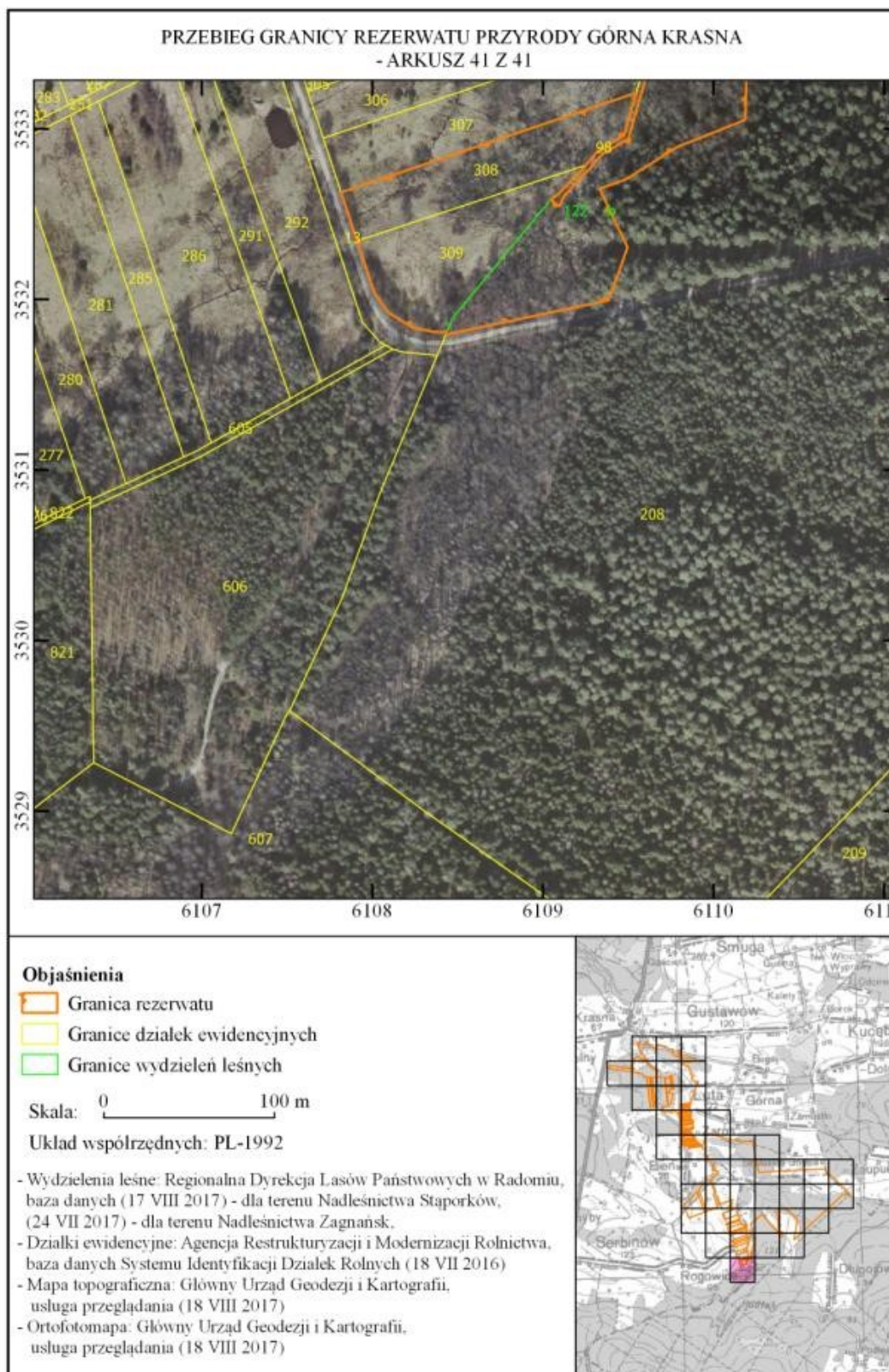

Załącznik nr 2 do zarządzenia Regionalnego Dyrektora Ochrony Środowiska w Kielcach z dnia 20 września 2017 r. w sprawie rezerwatu przyrody Górna Krasna

POŁOŻENIE I PRZEBIEG GRANIC REZERWATU W POSTACI WSPÓLRZĘDNYCH PUNKTÓW ZAŁAMANIA GRANICY, W UKŁADZIE WSPÓLRZĘDNYCH PŁASKICH PROSTOKĄTNYCH PL-1992

Nr	X	Y	Komentarz
1	355215,92	610181,47	Część 1
2	355219,45	610179,40	Część 1
3	355228,18	610178,86	Część 1
4	355318,13	610169,90	Część 1
5	355326,26	610125,00	Część 1
6	355391,57	610139,63	Część 1
7	355439,39	610118,98	Część 1
8	355477,91	610074,31	Część 1
9	355493,60	610073,32	Część 1
10	355506,75	610076,82	Część 1
11	355509,58	610069,81	Część 1
12	355467,41	609801,92	Część 1
13	355472,66	609800,94	Część 1
14	355477,85	609799,97	Część 1
15	355517,04	610051,87	Część 1
16	355519,94	610046,58	Część 1
17	355521,49	610044,77	Część 1
18	355523,57	610042,34	Część 1
19	355526,25	610038,86	Część 1
20	355530,89	610032,83	Część 1
21	355493,90	609796,97	Część 1
22	355501,21	609795,60	Część 1
23	355537,29	610025,39	Część 1
24	355544,56	610017,30	Część 1
25	355548,10	610013,61	Część 1
26	355502,19	609702,39	Część 1
27	355505,95	609700,22	Część 1
28	355551,81	610009,82	Część 1
29	355556,00	610005,84	Część 1
30	355557,98	610003,95	Część 1
31	355559,60	610002,47	Część 1
32	355561,39	610000,81	Część 1
33	355517,84	609698,87	Część 1
34	355517,28	609694,98	Część 1
35	355520,08	609693,69	Część 1
36	355520,72	609698,12	Część 1
37	355563,98	609998,44	Część 1
38	355566,49	609996,13	Część 1
39	355568,89	609993,93	Część 1

40	355571,52	609991,17	Część 1
41	355529,06	609695,95	Część 1
42	355528,21	609690,07	Część 1
43	355531,25	609688,58	Część 1
44	355532,22	609695,13	Część 1
45	355575,09	609987,41	Część 1
46	355576,47	609985,98	Część 1
47	355579,53	609980,66	Część 1
48	355579,91	609978,60	Część 1
49	355580,55	609975,17	Część 1
50	355580,32	609970,02	Część 1
51	355581,44	609965,63	Część 1
52	355581,69	609965,00	Część 1
53	355584,00	609960,50	Część 1
54	355586,63	609958,74	Część 1
55	355587,94	609957,85	Część 1
56	355592,69	609956,18	Część 1
57	355594,28	609955,53	Część 1
58	355601,24	609952,68	Część 1
59	355604,19	609951,47	Część 1
60	355565,73	609686,43	Część 1
61	355563,76	609672,85	Część 1
62	355570,96	609669,19	Część 1
63	355579,84	609665,06	Część 1
64	355582,42	609682,10	Część 1
65	355617,49	609913,81	Część 1
66	355619,60	609913,63	Część 1
67	355620,91	609913,60	Część 1
68	355623,37	609913,52	Część 1
69	355624,53	609913,61	Część 1
70	355628,20	609913,91	Część 1
71	355632,46	609914,31	Część 1
72	355637,69	609915,47	Część 1
73	355641,04	609917,51	Część 1
74	355643,59	609921,22	Część 1
75	355644,55	609924,94	Część 1
76	355645,01	609926,79	Część 1
77	355645,84	609927,57	Część 1
78	355647,16	609928,35	Część 1
79	355648,59	609928,44	Część 1

80	355650,59	609928,39	Część 1
81	355609,99	609674,94	Część 1
82	355606,72	609654,51	Część 1
83	355612,27	609652,79	Część 1
84	355615,22	609651,88	Część 1
85	355619,75	609650,48	Część 1
86	355622,98	609671,56	Część 1
87	355662,86	609931,19	Część 1
88	355663,19	609931,22	Część 1
89	355664,65	609931,10	Część 1
90	355666,02	609930,76	Część 1
91	355667,98	609929,99	Część 1
92	355669,71	609929,19	Część 1
93	355670,98	609928,38	Część 1
94	355672,25	609926,53	Część 1
95	355673,36	609924,31	Część 1
96	355675,41	609918,34	Część 1
97	355676,12	609916,93	Część 1
98	355676,67	609915,20	Część 1
99	355677,32	609912,98	Część 1
100	355677,82	609912,00	Część 1
101	355677,85	609911,64	Część 1
102	355677,83	609911,19	Część 1
103	355677,68	609910,94	Część 1
104	355676,54	609910,16	Część 1
105	355674,90	609909,62	Część 1
106	355671,50	609908,85	Część 1
107	355667,83	609905,37	Część 1
108	355668,57	609901,42	Część 1
109	355671,49	609897,47	Część 1
110	355672,89	609896,60	Część 1
111	355674,81	609895,37	Część 1
112	355675,89	609894,79	Część 1
113	355678,75	609893,22	Część 1
114	355680,34	609892,31	Część 1
115	355644,66	609665,94	Część 1
116	355641,52	609646,02	Część 1
117	355649,24	609644,72	Część 1
118	355656,58	609643,50	Część 1
119	355666,76	609642,30	Część 1
120	355678,15	609640,55	Część 1
121	355684,51	609641,13	Część 1
122	355718,80	609858,14	Część 1
123	355720,56	609856,87	Część 1
124	355722,85	609854,84	Część 1
125	355724,77	609853,34	Część 1
126	355726,55	609851,92	Część 1
127	355728,69	609850,47	Część 1

128	355731,12	609849,45	Część 1
129	355734,32	609849,19	Część 1
130	355737,10	609851,13	Część 1
131	355739,15	609853,44	Część 1
132	355739,72	609856,14	Część 1
133	355740,12	609859,01	Część 1
134	355740,27	609859,44	Część 1
135	355744,13	609859,84	Część 1
136	355744,66	609859,89	Część 1
137	355748,16	609859,80	Część 1
138	355750,33	609859,56	Część 1
139	355752,18	609859,36	Część 1
140	355756,88	609858,59	Część 1
141	355760,60	609857,81	Część 1
142	355761,78	609857,56	Część 1
143	355766,30	609856,38	Część 1
144	355768,20	609855,87	Część 1
145	355769,42	609855,55	Część 1
146	355771,26	609854,98	Część 1
147	355772,36	609854,52	Część 1
148	355772,82	609854,00	Część 1
149	355773,00	609853,60	Część 1
150	355773,84	609850,73	Część 1
151	355744,63	609637,78	Część 1
152	355755,68	609636,66	Część 1
153	355765,94	609635,62	Część 1
154	355775,40	609634,65	Część 1
155	355793,98	609769,11	Część 1
156	355804,65	609763,99	Część 1
157	355815,99	609759,77	Część 1
158	355804,25	609657,00	Część 1
159	355809,75	609661,49	Część 1
160	355820,60	609758,76	Część 1
161	355828,50	609757,38	Część 1
162	355836,82	609756,94	Część 1
163	355841,35	609754,96	Część 1
164	355830,09	609669,93	Część 1
165	355834,90	609670,99	Część 1
166	355838,98	609671,89	Część 1
167	355848,16	609741,20	Część 1
168	355852,69	609725,75	Część 1
169	355862,11	609716,27	Część 1
170	355865,98	609712,37	Część 1
171	355871,43	609706,88	Część 1
172	355879,54	609694,72	Część 1
173	355891,83	609685,83	Część 1
174	355907,24	609674,68	Część 1
175	355903,76	609653,02	Część 1

176	355911,27	609649,39	Część 1
177	355920,08	609645,15	Część 1
178	355923,05	609665,20	Część 1
179	355931,43	609665,47	Część 1
180	355927,96	609641,35	Część 1
181	355935,64	609637,65	Część 1
182	355940,30	609668,98	Część 1
183	355950,48	609674,37	Część 1
184	355957,92	609679,33	Część 1
185	355964,49	609682,57	Część 1
186	355968,72	609682,50	Część 1
187	355973,55	609681,77	Część 1
188	355977,47	609679,22	Część 1
189	355971,41	609632,52	Część 1
190	355978,29	609632,02	Część 1
191	355983,73	609631,63	Część 1
192	355984,71	609631,56	Część 1
193	355990,06	609630,59	Część 1
194	355993,75	609629,93	Część 1
195	355999,99	609676,43	Część 1
196	356002,20	609677,12	Część 1
197	355995,73	609629,58	Część 1
198	355999,21	609628,96	Część 1
199	356001,82	609628,49	Część 1
200	356005,12	609627,89	Część 1
201	356008,78	609627,24	Część 1
202	356021,68	609712,54	Część 1
203	356026,34	609712,38	Część 1
204	356029,95	609710,65	Część 1
205	356017,43	609625,68	Część 1
206	356022,66	609624,75	Część 1
207	356033,80	609622,75	Część 1
208	356045,06	609698,60	Część 1
209	356050,72	609692,87	Część 1
210	356056,26	609688,08	Część 1
211	356060,51	609687,56	Część 1
212	356069,20	609690,47	Część 1
213	356077,93	609695,70	Część 1
214	356064,32	609617,27	Część 1
215	356071,22	609615,11	Część 1
216	356073,36	609614,44	Część 1
217	356075,43	609613,80	Część 1
218	356078,03	609612,99	Część 1
219	356080,63	609612,18	Część 1
220	356094,83	609697,56	Część 1
221	356097,30	609696,85	Część 1
222	356100,62	609694,94	Część 1
223	356104,69	609691,55	Część 1

224	356090,54	609609,08	Część 1
225	356095,87	609607,41	Część 1
226	356103,87	609604,92	Część 1
227	356106,24	609603,64	Część 1
228	356109,36	609601,97	Część 1
229	356112,30	609600,39	Część 1
230	356126,30	609592,87	Część 1
231	356141,96	609683,24	Część 1
232	356145,33	609684,26	Część 1
233	356148,52	609685,27	Część 1
234	356131,81	609589,91	Część 1
235	356133,68	609588,91	Część 1
236	356151,19	609686,12	Część 1
237	356159,71	609686,94	Część 1
238	356165,82	609687,52	Część 1
239	356171,06	609687,70	Część 1
240	356175,75	609687,86	Część 1
241	356156,63	609574,12	Część 1
242	356164,36	609565,86	Część 1
243	356168,44	609561,52	Część 1
244	356176,15	609534,41	Część 1
245	356205,81	609523,06	Część 1
246	356214,65	609508,18	Część 1
247	356223,09	609475,41	Część 1
248	356149,72	609479,84	Część 1
249	356180,90	609425,08	Część 1
250	356173,30	609395,21	Część 1
251	356171,55	609376,53	Część 1
252	356172,64	609359,69	Część 1
253	356180,34	609331,60	Część 1
254	356205,91	609275,51	Część 1
255	356287,36	609296,25	Część 1
256	356286,90	609298,00	Część 1
257	356285,77	609302,35	Część 1
258	356281,89	609317,24	Część 1
259	356275,69	609341,04	Część 1
260	356272,59	609352,93	Część 1
261	356270,21	609362,08	Część 1
262	356269,36	609365,34	Część 1
263	356268,52	609368,53	Część 1
264	356276,72	609378,62	Część 1
265	356280,00	609382,65	Część 1
266	356285,04	609388,85	Część 1
267	356287,67	609392,09	Część 1
268	356301,44	609409,01	Część 1
269	356309,63	609419,10	Część 1
270	356333,93	609448,97	Część 1
271	356390,32	609473,23	Część 1

272	356471,76	609487,63	Część 1
273	356471,77	609487,65	Część 1
274	356534,47	609499,01	Część 1
275	356544,44	609420,18	Część 1
276	356545,96	609408,18	Część 1
277	356597,53	609429,14	Część 1
278	356605,54	609432,39	Część 1
279	356606,88	609432,93	Część 1
280	356610,12	609462,24	Część 1
281	356869,27	609431,30	Część 1
282	356851,17	609402,41	Część 1
283	356846,98	609395,73	Część 1
284	356846,92	609395,64	Część 1
285	356846,96	609371,05	Część 1
286	356846,98	609360,74	Część 1
287	356847,01	609350,34	Część 1
288	356342,01	609404,67	Część 1
289	356328,20	609388,09	Część 1
290	356847,03	609336,61	Część 1
291	356847,04	609332,45	Część 1
292	356847,04	609325,46	Część 1
293	356847,06	609321,36	Część 1
294	356847,08	609310,16	Część 1
295	356847,10	609305,16	Część 1
296	356847,11	609297,66	Część 1
297	356847,15	609284,36	Część 1
298	356847,20	609260,38	Część 1
299	356847,21	609246,60	Część 1
300	356847,23	609238,50	Część 1
301	356847,25	609229,80	Część 1
302	356847,27	609224,74	Część 1
303	356847,28	609215,73	Część 1
304	356847,29	609199,72	Część 1
305	356847,38	609189,86	Część 1
306	356949,89	609188,78	Część 1
307	356977,01	609193,09	Część 1
308	356982,59	609193,28	Część 1
309	356989,79	609193,53	Część 1
310	356994,40	609192,79	Część 1
311	357000,36	609191,83	Część 1
312	357009,46	609185,02	Część 1
313	357016,35	609172,32	Część 1
314	357029,37	609146,57	Część 1
315	357072,68	609083,99	Część 1
316	357112,13	609022,45	Część 1
317	357126,17	609005,14	Część 1
318	357143,18	608988,01	Część 1
319	357170,08	608969,01	Część 1

320	357190,63	608961,41	Część 1
321	357218,35	608951,16	Część 1
322	357218,37	608951,14	Część 1
323	357253,44	608935,68	Część 1
324	357270,14	608926,97	Część 1
325	357282,80	608918,49	Część 1
326	357282,80	608918,50	Część 1
327	357304,62	608904,73	Część 1
328	357318,60	608895,90	Część 1
329	357372,58	608855,46	Część 1
330	357423,66	608827,30	Część 1
331	357460,24	608807,12	Część 1
332	357472,63	608806,56	Część 1
333	357476,64	608806,38	Część 1
334	357489,49	608805,79	Część 1
335	357544,51	608806,54	Część 1
336	357508,98	608842,93	Część 1
337	357497,91	608861,86	Część 1
338	357497,53	608875,67	Część 1
339	357493,04	608919,71	Część 1
340	357497,15	608945,25	Część 1
341	357500,97	608959,32	Część 1
342	357494,23	609008,86	Część 1
343	357491,02	609017,76	Część 1
344	357481,13	609045,17	Część 1
345	357457,91	609074,77	Część 1
346	357438,88	609096,26	Część 1
347	357438,88	609096,26	Część 1
348	357400,53	609141,94	Część 1
349	357400,41	609145,36	Część 1
350	357399,74	609164,96	Część 1
351	357491,41	609198,04	Część 1
352	357490,46	609201,79	Część 1
353	357460,25	609320,19	Część 1
354	357458,71	609326,36	Część 1
355	357451,09	609356,92	Część 1
356	357446,83	609374,00	Część 1
357	357446,82	609374,04	Część 1
358	357423,20	609386,83	Część 1
359	357407,43	609395,36	Część 1
360	357407,82	609396,76	Część 1
361	357409,12	609401,50	Część 1
362	357398,64	609440,26	Część 1
363	357397,13	609473,92	Część 1
364	357396,63	609497,85	Część 1
365	357396,34	609497,80	Część 1
366	357382,40	609495,70	Część 1
367	357299,30	609483,14	Część 1

368	357298,55	609483,05	Część 1
369	357285,45	609504,00	Część 1
370	357284,60	609505,36	Część 1
371	357273,86	609529,13	Część 1
372	357273,65	609529,56	Część 1
373	357272,38	609532,21	Część 1
374	357268,39	609540,97	Część 1
375	357266,75	609544,58	Część 1
376	357258,12	609563,52	Część 1
377	357258,04	609563,71	Część 1
378	357250,60	609592,51	Część 1
379	357250,46	609593,04	Część 1
380	357242,94	609622,12	Część 1
381	357240,49	609631,61	Część 1
382	357235,73	609650,05	Część 1
383	357235,42	609651,23	Część 1
384	357235,94	609651,33	Część 1
385	357238,77	609651,89	Część 1
386	357242,55	609652,63	Część 1
387	357242,88	609652,26	Część 1
388	357244,30	609650,71	Część 1
389	357246,66	609648,11	Część 1
390	357253,86	609640,17	Część 1
391	357255,04	609637,73	Część 1
392	357285,43	609617,01	Część 1
393	357325,65	609616,50	Część 1
394	357335,74	609620,61	Część 1
395	357340,91	609620,27	Część 1
396	357386,02	609617,28	Część 1
397	357383,84	609626,08	Część 1
398	357376,91	609654,09	Część 1
399	357375,00	609661,81	Część 1
400	357332,35	609657,40	Część 1
401	357289,49	609659,79	Część 1
402	357279,72	609663,08	Część 1
403	357266,15	609675,20	Część 1
404	357265,95	609675,60	Część 1
405	357264,64	609675,37	Część 1
406	357261,47	609674,80	Część 1
407	357251,85	609673,06	Część 1
408	357232,59	609669,59	Część 1
409	357232,12	609703,02	Część 1
410	357231,61	609739,12	Część 1
411	357231,61	609739,57	Część 1
412	357231,56	609742,91	Część 1
413	357235,37	609780,52	Część 1
414	357236,85	609795,16	Część 1
415	357239,70	609799,78	Część 1

416	357242,58	609804,46	Część 1
417	357242,99	609805,11	Część 1
418	357242,44	609806,90	Część 1
419	357237,18	609823,93	Część 1
420	357227,92	609837,49	Część 1
421	357219,36	609900,54	Część 1
422	357218,78	609904,86	Część 1
423	357217,78	609912,18	Część 1
424	357217,43	609914,76	Część 1
425	357217,18	609916,59	Część 1
426	357216,19	609923,92	Część 1
427	357215,54	609928,71	Część 1
428	357214,64	609935,33	Część 1
429	357214,36	609937,37	Część 1
430	357214,08	609937,26	Część 1
431	357210,31	609935,73	Część 1
432	357209,33	609935,33	Część 1
433	357207,71	609934,67	Część 1
434	357173,68	609920,84	Część 1
435	357171,45	609911,87	Część 1
436	357170,64	609908,62	Część 1
437	357163,27	609879,09	Część 1
438	357160,02	609866,06	Część 1
439	357146,89	609813,42	Część 1
440	357149,22	609790,82	Część 1
441	357149,67	609786,43	Część 1
442	357151,28	609742,99	Część 1
443	357151,94	609725,14	Część 1
444	357152,05	609722,14	Część 1
445	357154,49	609699,94	Część 1
446	357155,95	609686,56	Część 1
447	357156,82	609678,68	Część 1
448	357157,32	609674,11	Część 1
449	357157,47	609671,91	Część 1
450	357157,96	609667,78	Część 1
451	357158,75	609661,05	Część 1
452	357161,58	609635,22	Część 1
453	357158,16	609634,26	Część 1
454	357151,32	609632,35	Część 1
455	357108,22	609701,03	Część 1
456	357096,69	609702,25	Część 1
457	357077,00	609748,37	Część 1
458	357065,77	609800,85	Część 1
459	356909,61	609843,27	Część 1
460	356905,25	609868,94	Część 1
461	356877,01	609873,12	Część 1
462	356868,64	609890,87	Część 1
463	356854,83	609887,81	Część 1

464	356859,97	609870,53	Część 1
465	356821,01	609865,88	Część 1
466	356796,73	609883,15	Część 1
467	356763,21	609919,01	Część 1
468	356731,66	609938,48	Część 1
469	356765,68	609985,00	Część 1
470	356758,25	609982,38	Część 1
471	356673,00	609952,20	Część 1
472	356521,19	609898,49	Część 1
473	356514,32	609896,06	Część 1
474	356480,08	609883,94	Część 1
475	356480,09	609883,92	Część 1
476	356475,60	609882,32	Część 1
477	356369,73	609847,79	Część 1
478	356361,91	609844,84	Część 1
479	356354,78	609842,14	Część 1
480	356351,33	609840,84	Część 1
481	356344,22	609838,16	Część 1
482	356339,81	609781,00	Część 1
483	356335,14	609781,32	Część 1
484	356339,19	609836,26	Część 1
485	356337,27	609835,53	Część 1
486	356335,33	609835,09	Część 1
487	356331,15	609782,40	Część 1
488	356323,91	609784,34	Część 1
489	356326,90	609833,19	Część 1
490	356322,34	609832,15	Część 1
491	356319,25	609786,16	Część 1
492	356313,83	609788,02	Część 1
493	356305,56	609791,71	Część 1
494	356308,59	609829,05	Część 1
495	356300,88	609827,32	Część 1
496	356298,39	609796,27	Część 1
497	356294,53	609799,56	Część 1
498	356290,93	609808,39	Część 1
499	356284,81	609816,87	Część 1
500	356275,82	609821,15	Część 1
501	356279,47	609822,48	Część 1
502	356271,41	609827,52	Część 1
503	356268,39	609828,08	Część 1
504	356264,85	609828,38	Część 1
505	356259,19	609828,74	Część 1
506	356252,21	609828,93	Część 1
507	356246,80	609826,22	Część 1
508	356239,34	609821,05	Część 1
509	356232,52	609814,63	Część 1
510	356227,19	609808,41	Część 1
511	356221,22	609805,51	Część 1

512	356213,12	609804,20	Część 1
513	356208,41	609805,23	Część 1
514	356204,26	609811,70	Część 1
515	356200,76	609818,12	Część 1
516	356197,01	609822,19	Część 1
517	356195,82	609823,46	Część 1
518	356193,53	609825,87	Część 1
519	356191,10	609831,87	Część 1
520	356190,28	609838,90	Część 1
521	356189,73	609845,65	Część 1
522	356188,14	609852,03	Część 1
523	356183,48	609858,65	Część 1
524	356180,48	609861,72	Część 1
525	356176,48	609865,01	Część 1
526	356172,12	609866,16	Część 1
527	356167,12	609865,85	Część 1
528	356162,59	609863,22	Część 1
529	356158,21	609859,26	Część 1
530	356152,86	609854,53	Część 1
531	356149,11	609852,40	Część 1
532	356145,09	609850,95	Część 1
533	356140,92	609850,75	Część 1
534	356132,97	609851,50	Część 1
535	356126,22	609852,24	Część 1
536	356120,31	609851,91	Część 1
537	356114,42	609849,80	Część 1
538	356109,40	609846,69	Część 1
539	356105,42	609844,23	Część 1
540	356101,81	609841,99	Część 1
541	356100,55	609841,72	Część 1
542	356098,54	609842,18	Część 1
543	356094,82	609845,11	Część 1
544	356089,69	609848,61	Część 1
545	356086,13	609850,27	Część 1
546	356081,03	609851,13	Część 1
547	356072,02	609850,11	Część 1
548	356063,30	609849,64	Część 1
549	356052,75	609849,15	Część 1
550	356046,04	609849,08	Część 1
551	356040,35	609849,82	Część 1
552	356036,92	609850,71	Część 1
553	356034,26	609853,72	Część 1
554	356032,46	609858,12	Część 1
555	356030,35	609862,13	Część 1
556	356024,85	609866,21	Część 1
557	356021,73	609867,45	Część 1
558	356020,08	609870,21	Część 1
559	356017,42	609873,01	Część 1

560	356014,99	609875,30	Część 1
561	356014,66	609877,94	Część 1
562	356013,60	609882,32	Część 1
563	356009,91	609886,55	Część 1
564	356005,42	609889,19	Część 1
565	355999,68	609890,61	Część 1
566	355995,18	609892,81	Część 1
567	355992,55	609894,38	Część 1
568	355991,35	609896,00	Część 1
569	355989,85	609898,04	Część 1
570	355984,38	609901,71	Część 1
571	355978,76	609902,86	Część 1
572	355973,72	609903,50	Część 1
573	355967,86	609902,61	Część 1
574	355961,89	609900,00	Część 1
575	355959,77	609895,56	Część 1
576	355958,81	609891,36	Część 1
577	355958,75	609890,83	Część 1
578	355958,71	609887,16	Część 1
579	355958,69	609885,35	Część 1
580	355957,38	609881,17	Część 1
581	355955,48	609876,06	Część 1
582	355955,25	609871,44	Część 1
583	355955,18	609869,79	Część 1
584	355956,24	609866,54	Część 1
585	355963,70	609857,79	Część 1
586	355967,13	609853,89	Część 1
587	355969,12	609850,90	Część 1
588	355970,03	609847,64	Część 1
589	355970,24	609844,32	Część 1
590	355969,46	609841,00	Część 1
591	355967,98	609838,25	Część 1
592	355965,35	609834,56	Część 1
593	355962,58	609832,38	Część 1
594	355959,68	609830,95	Część 1
595	355957,47	609831,06	Część 1
596	355952,28	609833,68	Część 1
597	355947,12	609837,15	Część 1
598	355941,23	609841,36	Część 1
599	355938,03	609845,21	Część 1
600	355935,49	609854,32	Część 1
601	355932,80	609862,32	Część 1
602	355931,20	609865,00	Część 1
603	355929,09	609868,55	Część 1
604	355922,41	609873,53	Część 1
605	355917,03	609876,48	Część 1
606	355914,16	609877,77	Część 1
607	355913,58	609878,32	Część 1

608	355912,64	609881,49	Część 1
609	355910,88	609886,53	Część 1
610	355908,16	609890,86	Część 1
611	355906,30	609892,36	Część 1
612	355903,43	609893,91	Część 1
613	355897,29	609894,32	Część 1
614	355894,49	609895,46	Część 1
615	355893,02	609896,63	Część 1
616	355891,59	609897,76	Część 1
617	355885,77	609901,73	Część 1
618	355881,51	609902,50	Część 1
619	355873,86	609902,90	Część 1
620	355864,82	609900,84	Część 1
621	355855,66	609893,70	Część 1
622	355848,64	609886,40	Część 1
623	355843,87	609880,15	Część 1
624	355837,62	609870,04	Część 1
625	355836,37	609868,58	Część 1
626	355833,72	609867,35	Część 1
627	355830,11	609865,67	Część 1
628	355828,13	609863,69	Część 1
629	355826,73	609856,63	Część 1
630	355825,69	609851,34	Część 1
631	355825,48	609845,29	Część 1
632	355826,67	609840,09	Część 1
633	355828,32	609834,70	Część 1
634	355828,80	609832,11	Część 1
635	355828,80	609831,42	Część 1
636	355828,54	609830,72	Część 1
637	355827,45	609829,77	Część 1
638	355825,45	609828,06	Część 1
639	355823,97	609825,87	Część 1
640	355822,78	609822,80	Część 1
641	355821,78	609820,63	Część 1
642	355819,99	609819,22	Część 1
643	355819,42	609818,91	Część 1
644	355818,55	609818,62	Część 1
645	355816,11	609818,23	Część 1
646	355812,84	609818,24	Część 1
647	355807,62	609818,34	Część 1
648	355803,77	609818,71	Część 1
649	355802,30	609819,55	Część 1
650	355801,35	609820,83	Część 1
651	355800,95	609822,58	Część 1
652	355800,38	609824,53	Część 1
653	355799,74	609827,27	Część 1
654	355798,93	609829,39	Część 1
655	355797,64	609832,78	Część 1

656	355795,20	609837,82	Część 1
657	355792,92	609840,64	Część 1
658	355789,68	609843,14	Część 1
659	355786,02	609844,30	Część 1
660	355783,82	609844,73	Część 1
661	355782,07	609845,04	Część 1
662	355781,75	609845,24	Część 1
663	355781,11	609845,87	Część 1
664	355780,24	609848,60	Część 1
665	355779,61	609850,65	Część 1
666	355779,11	609852,30	Część 1
667	355778,16	609855,55	Część 1
668	355777,46	609857,04	Część 1
669	355775,66	609859,09	Część 1
670	355773,16	609860,15	Część 1
671	355770,93	609860,84	Część 1
672	355767,70	609861,69	Część 1
673	355763,73	609862,73	Część 1
674	355763,04	609862,91	Część 1
675	355757,89	609863,99	Część 1
676	355752,91	609864,81	Część 1
677	355748,53	609865,29	Część 1
678	355744,46	609865,40	Część 1
679	355739,74	609864,92	Część 1
680	355737,83	609864,45	Część 1
681	355735,61	609862,81	Część 1
682	355734,74	609860,29	Część 1
683	355734,31	609857,09	Część 1
684	355734,07	609856,00	Część 1
685	355733,42	609855,26	Część 1
686	355732,81	609854,83	Część 1
687	355732,44	609854,85	Część 1
688	355731,31	609855,33	Część 1
689	355729,82	609856,34	Część 1
690	355728,18	609857,65	Część 1
691	355726,37	609859,07	Część 1
692	355724,00	609861,17	Część 1
693	355721,73	609862,79	Część 1
694	355718,68	609864,48	Część 1
695	355711,90	609867,62	Część 1
696	355710,02	609869,39	Część 1
697	355709,20	609871,01	Część 1
698	355709,59	609872,20	Część 1
699	355710,46	609873,29	Część 1
700	355715,03	609876,61	Część 1
701	355718,91	609880,49	Część 1
702	355721,47	609884,24	Część 1
703	355723,13	609888,15	Część 1

704	355722,76	609892,34	Część 1
705	355720,18	609896,57	Część 1
706	355717,55	609898,48	Część 1
707	355716,87	609898,98	Część 1
708	355713,72	609900,58	Część 1
709	355709,04	609901,96	Część 1
710	355705,51	609902,36	Część 1
711	355702,37	609902,10	Część 1
712	355699,86	609900,50	Część 1
713	355697,09	609898,23	Część 1
714	355693,87	609896,27	Część 1
715	355691,72	609895,44	Część 1
716	355689,47	609895,37	Część 1
717	355686,19	609896,09	Część 1
718	355683,43	609896,87	Część 1
719	355681,43	609898,02	Część 1
720	355677,60	609900,11	Część 1
721	355675,30	609901,57	Część 1
722	355673,87	609903,52	Część 1
723	355674,18	609903,83	Część 1
724	355676,37	609904,32	Część 1
725	355678,99	609905,18	Część 1
726	355681,72	609907,04	Część 1
727	355683,27	609909,50	Część 1
728	355683,36	609911,71	Część 1
729	355683,24	609913,51	Część 1
730	355682,46	609915,03	Część 1
731	355681,93	609916,82	Część 1
732	355681,21	609919,01	Część 1
733	355680,49	609920,47	Część 1
734	355679,54	609923,22	Część 1
735	355678,44	609926,44	Część 1
736	355677,00	609929,33	Część 1
737	355674,88	609932,40	Część 1
738	355672,35	609934,03	Część 1
739	355670,13	609935,05	Część 1
740	355667,70	609936,01	Część 1
741	355665,54	609936,54	Część 1
742	355663,17	609936,74	Część 1
743	355660,06	609936,46	Część 1
744	355658,54	609934,72	Część 1
745	355657,19	609932,35	Część 1
746	355656,72	609931,91	Część 1
747	355656,41	609931,69	Część 1
748	355654,65	609932,98	Część 1
749	355651,40	609933,87	Część 1
750	355648,49	609933,95	Część 1
751	355644,43	609933,95	Część 1

752	355642,28	609932,18	Część 1
753	355640,07	609929,71	Część 1
754	355639,22	609926,30	Część 1
755	355638,50	609923,54	Część 1
756	355637,17	609921,59	Część 1
757	355635,61	609920,65	Część 1
758	355631,60	609919,76	Część 1
759	355627,72	609919,38	Część 1
760	355623,23	609919,02	Część 1
761	355619,91	609919,12	Część 1
762	355616,72	609919,39	Część 1
763	355614,47	609920,09	Część 1
764	355611,89	609921,22	Część 1
765	355609,83	609922,21	Część 1
766	355609,08	609923,08	Część 1
767	355608,80	609924,38	Część 1
768	355609,31	609926,27	Część 1
769	355614,93	609933,64	Część 1
770	355619,03	609938,01	Część 1
771	355620,48	609941,26	Część 1
772	355620,60	609945,31	Część 1
773	355618,85	609949,12	Część 1
774	355618,46	609949,98	Część 1
775	355613,88	609952,86	Część 1
776	355608,41	609955,67	Część 1
777	355603,33	609957,77	Część 1
778	355594,64	609961,31	Część 1
779	355590,44	609962,80	Część 1
780	355588,25	609964,28	Część 1
781	355586,50	609968,10	Część 1
782	355585,86	609970,59	Część 1
783	355586,07	609975,55	Część 1
784	355584,84	609982,17	Część 1
785	355584,55	609982,97	Część 1
786	355580,90	609989,28	Część 1
787	355579,45	609990,80	Część 1
788	355572,74	609997,86	Część 1
789	355563,84	610006,03	Część 1
790	355561,74	610007,96	Część 1
791	355554,90	610014,47	Część 1
792	355548,59	610021,04	Część 1
793	355547,54	610022,20	Część 1
794	355536,73	610034,25	Część 1
795	355533,94	610037,89	Część 1
796	355527,85	610045,81	Część 1
797	355524,48	610049,72	Część 1
798	355522,08	610054,11	Część 1
799	355520,03	610057,88	Część 1

800	355516,28	610067,90	Część 1
801	355514,71	610071,77	Część 1
802	355512,11	610078,21	Część 1
803	355531,32	610083,35	Część 1
804	355544,05	610086,73	Część 1
805	355617,33	610106,22	Część 1
806	355650,03	610114,91	Część 1
807	355655,68	610116,41	Część 1
808	355761,97	610144,53	Część 1
809	355704,78	610361,52	Część 1
810	355667,26	610505,48	Część 1
811	355651,09	610567,46	Część 1
812	355622,84	610675,88	Część 1
813	355622,14	610678,58	Część 1
814	355620,47	610684,96	Część 1
815	355612,98	610833,77	Część 1
816	355605,89	610978,81	Część 1
817	355604,82	611000,81	Część 1
818	355592,80	611050,38	Część 1
819	355477,78	611073,51	Część 1
820	355297,30	611109,73	Część 1
821	355152,78	611138,76	Część 1
822	355044,51	611160,49	Część 1
823	355042,58	611160,88	Część 1
824	354996,44	611170,14	Część 1
825	354999,78	611233,94	Część 1
826	355004,59	611325,77	Część 1
827	355004,61	611325,79	Część 1
828	355005,13	611335,11	Część 1
829	355005,28	611337,73	Część 1
830	355006,56	611362,42	Część 1
831	355007,76	611385,53	Część 1
832	355008,76	611404,69	Część 1
833	355009,31	611415,16	Część 1
834	355009,98	611428,08	Część 1
835	355012,63	611475,42	Część 1
836	355012,86	611479,38	Część 1
837	355014,41	611506,82	Część 1
838	355014,79	611513,65	Część 1
839	355015,30	611522,61	Część 1
840	355015,74	611530,62	Część 1
841	355016,01	611535,24	Część 1
842	355016,28	611540,07	Część 1
843	355016,53	611544,44	Część 1
844	355016,73	611548,06	Część 1
845	355016,88	611550,65	Część 1
846	355016,97	611552,24	Część 1
847	355017,05	611553,64	Część 1

848	355017,18	611556,08	Część 1
849	355017,84	611567,71	Część 1
850	355018,96	611587,55	Część 1
851	355019,98	611605,55	Część 1
852	355020,18	611609,17	Część 1
853	355020,93	611622,45	Część 1
854	355021,33	611629,55	Część 1
855	355021,66	611635,46	Część 1
856	355022,05	611642,31	Część 1
857	355022,66	611653,27	Część 1
858	355022,89	611657,75	Część 1
859	355023,35	611666,34	Część 1
860	355024,00	611678,68	Część 1
861	355024,50	611688,26	Część 1
862	355025,09	611699,33	Część 1
863	355025,78	611712,61	Część 1
864	355026,36	611723,36	Część 1
865	355027,02	611735,96	Część 1
866	355027,37	611742,46	Część 1
867	355027,98	611754,21	Część 1
868	355028,22	611758,82	Część 1
869	355028,51	611764,32	Część 1
870	355030,76	611806,89	Część 1
871	355032,91	611847,78	Część 1
872	355033,48	611858,59	Część 1
873	355033,82	611865,44	Część 1
874	355033,95	611867,89	Część 1
875	355034,88	611886,66	Część 1
876	355035,25	611894,01	Część 1
877	355035,53	611899,66	Część 1
878	355035,95	611907,94	Część 1
879	355036,11	611911,00	Część 1
880	355036,10	611911,01	Część 1
881	355044,37	612075,96	Część 1
882	355046,83	612122,71	Część 1
883	355054,56	612268,04	Część 1
884	355056,51	612307,19	Część 1
885	355063,03	612437,64	Część 1
886	355063,20	612442,78	Część 1
887	354959,22	612551,52	Część 1
888	354740,98	612779,71	Część 1
889	354739,11	612777,21	Część 1
890	354736,73	612780,23	Część 1
891	354736,61	612780,38	Część 1
892	354738,22	612782,58	Część 1
893	354635,52	612889,98	Część 1
894	354632,65	612892,99	Część 1
895	354629,06	612896,73	Część 1

896	354564,26	612964,49	Część 1
897	354563,31	612935,02	Część 1
898	354560,85	612858,43	Część 1
899	354571,66	612821,95	Część 1
900	354500,89	612746,55	Część 1
901	354341,86	612577,12	Część 1
902	354295,09	612526,71	Część 1
903	354278,29	612508,59	Część 1
904	354188,18	612411,46	Część 1
905	354062,71	612276,20	Część 1
906	354015,54	612225,36	Część 1
907	354000,25	612208,87	Część 1
908	353948,66	612153,26	Część 1
909	353808,18	612001,87	Część 1
910	353748,77	611937,84	Część 1
911	353721,03	611907,94	Część 1
912	353676,45	611859,89	Część 1
913	353685,88	611861,34	Część 1
914	353753,87	611871,83	Część 1
915	353782,78	611876,29	Część 1
916	353807,74	611880,16	Część 1
917	353822,06	611882,36	Część 1
918	353841,39	611885,34	Część 1
919	353846,03	611886,05	Część 1
920	353879,53	611891,57	Część 1
921	353895,31	611894,17	Część 1
922	353907,32	611896,15	Część 1
923	353919,75	611898,19	Część 1
924	353999,97	611911,39	Część 1
925	354050,36	611919,69	Część 1
926	354050,43	611919,70	Część 1
927	354062,26	611921,64	Część 1
928	354084,93	611925,37	Część 1
929	354216,24	611784,87	Część 1
930	354287,90	611708,19	Część 1
931	354269,87	611705,38	Część 1
932	354270,43	611701,32	Część 1
933	354282,37	611613,63	Część 1
934	354285,93	611587,49	Część 1
935	354294,56	611524,15	Część 1
936	354095,13	611541,35	Część 1
937	354052,60	611545,01	Część 1
938	353856,59	611561,47	Część 1
939	353826,81	611632,35	Część 1
940	353825,27	611636,03	Część 1
941	353819,81	611635,34	Część 1
942	353790,22	611631,64	Część 1
943	353728,68	611623,93	Część 1

944	353816,67	611546,51	Część 1
945	353908,03	611466,09	Część 1
946	354174,02	611232,01	Część 1
947	353984,12	611008,91	Część 1
948	353983,90	611008,99	Część 1
949	353952,15	611028,03	Część 1
950	353903,37	611043,94	Część 1
951	353886,93	611050,83	Część 1
952	353857,77	611049,24	Część 1
953	353837,09	611060,38	Część 1
954	353819,07	611061,44	Część 1
955	353776,12	611082,65	Część 1
956	353775,68	611083,14	Część 1
957	353727,37	611101,35	Część 1
958	353686,51	611104,38	Część 1
959	353659,47	611089,54	Część 1
960	353573,04	611085,30	Część 1
961	353547,59	611081,05	Część 1
962	353525,32	611060,38	Część 1
963	353498,88	611064,07	Część 1
964	353498,45	611064,03	Część 1
965	353485,22	611075,19	Część 1
966	353452,15	611056,13	Część 1
967	353445,26	611024,32	Część 1
968	353404,43	611007,88	Część 1
969	353350,88	611020,08	Część 1
970	353305,28	611018,49	Część 1
971	353289,38	610978,72	Część 1
972	353270,29	610948,51	Część 1
973	353264,99	610933,12	Część 1
974	353230,52	610949,56	Część 1
975	353199,49	610938,55	Część 1
976	353194,48	610914,59	Część 1
977	353179,44	610843,41	Część 1
978	353179,41	610843,01	Część 1
979	353180,80	610843,59	Część 1
980	353180,91	610835,76	Część 1
981	353183,93	610822,94	Część 1
982	353192,31	610809,38	Część 1
983	353204,04	610801,04	Część 1
984	353234,29	610791,05	Część 1
985	353262,74	610781,65	Część 1
986	353321,09	610954,62	Część 1
987	353296,01	610947,45	Część 1
988	353287,32	610932,47	Część 1
989	353278,73	610925,12	Część 1
990	353277,11	610923,73	Część 1
991	353262,23	610909,69	Część 1

992	353258,61	610904,66	Część 1
993	353258,61	610904,65	Część 1
994	353255,70	610908,07	Część 1
995	353254,40	610909,59	Część 1
996	353260,57	610912,22	Część 1
997	353275,11	610925,97	Część 1
998	353285,00	610934,41	Część 1
999	353294,03	610950,00	Część 1
1000	353342,62	610963,90	Część 1
1001	353345,61	610966,00	Część 1
1002	353350,06	610965,68	Część 1
1003	353357,59	610973,44	Część 1
1004	353363,75	610968,23	Część 1
1005	353371,80	610967,77	Część 1
1006	353383,23	610963,63	Część 1
1007	353402,89	610959,99	Część 1
1008	353422,36	610955,38	Część 1
1009	353435,44	610960,08	Część 1
1010	353441,66	610956,80	Część 1
1011	353463,53	610953,32	Część 1
1012	353473,58	610955,10	Część 1
1013	353483,41	610947,89	Część 1
1014	353503,18	610937,45	Część 1
1015	353505,13	610935,41	Część 1
1016	353528,10	610933,90	Część 1
1017	353549,37	610946,42	Część 1
1018	353550,91	610953,94	Część 1
1019	353561,34	610959,58	Część 1
1020	353575,45	610970,67	Część 1
1021	353588,45	610972,96	Część 1
1022	353602,04	610970,17	Część 1
1023	353604,89	610970,19	Część 1
1024	353609,62	610970,21	Część 1
1025	353617,83	610970,22	Część 1
1026	353626,66	610975,31	Część 1
1027	353635,51	610974,08	Część 1
1028	353642,77	610974,43	Część 1
1029	353659,04	610973,06	Część 1
1030	353674,23	610983,64	Część 1
1031	353678,85	610986,43	Część 1
1032	353699,45	610995,85	Część 1
1033	353712,62	610987,68	Część 1
1034	353732,46	610991,07	Część 1
1035	353739,61	610983,69	Część 1
1036	353746,73	610965,86	Część 1
1037	353749,99	610962,79	Część 1
1038	353752,62	610947,37	Część 1
1039	353755,51	610951,72	Część 1

1040	353771,75	610941,58	Część 1
1041	353788,49	610941,72	Część 1
1042	353804,49	610946,28	Część 1
1043	353812,60	610938,59	Część 1
1044	353819,30	610936,57	Część 1
1045	353828,98	610940,94	Część 1
1046	353832,60	610935,68	Część 1
1047	353837,00	610936,42	Część 1
1048	353840,45	610937,47	Część 1
1049	353853,74	610936,57	Część 1
1050	353870,01	610937,92	Część 1
1051	353870,10	610928,49	Część 1
1052	353879,08	610923,68	Część 1
1053	353889,22	610922,69	Część 1
1054	353892,00	610924,98	Część 1
1055	353902,81	610922,76	Część 1
1056	353911,65	610934,70	Część 1
1057	353915,20	610932,59	Część 1
1058	353916,92	610929,97	Część 1
1059	353919,48	610926,07	Część 1
1060	353947,47	610930,57	Część 1
1061	353950,81	610930,28	Część 1
1062	353957,60	610922,87	Część 1
1063	353957,42	610913,67	Część 1
1064	353966,88	610909,25	Część 1
1065	353967,76	610893,73	Część 1
1066	353969,55	610874,72	Część 1
1067	353977,33	610862,42	Część 1
1068	353976,14	610846,08	Część 1
1069	353983,33	610831,64	Część 1
1070	354000,67	610825,54	Część 1
1071	353997,20	610836,67	Część 1
1072	354021,14	610813,98	Część 1
1073	354030,10	610806,00	Część 1
1074	354038,69	610791,64	Część 1
1075	354031,22	610786,25	Część 1
1076	354055,46	610780,86	Część 1
1077	354061,06	610792,01	Część 1
1078	354069,47	610793,45	Część 1
1079	354074,53	610798,58	Część 1
1080	354082,38	610797,07	Część 1
1081	354088,18	610806,14	Część 1
1082	354092,85	610798,62	Część 1
1083	354098,68	610791,92	Część 1
1084	354094,00	610788,74	Część 1
1085	354099,73	610781,53	Część 1
1086	354109,92	610781,61	Część 1
1087	354120,11	610781,70	Część 1

1088	354124,54	610778,30	Część 1
1089	354133,84	610779,06	Część 1
1090	354138,80	610773,03	Część 1
1091	354147,58	610776,43	Część 1
1092	354163,46	610774,40	Część 1
1093	354167,65	610764,43	Część 1
1094	354177,47	610762,55	Część 1
1095	354185,05	610770,25	Część 1
1096	354195,44	610765,05	Część 1
1097	354197,97	610757,48	Część 1
1098	354204,70	610758,47	Część 1
1099	354205,36	610754,93	Część 1
1100	354216,62	610750,59	Część 1
1101	354227,17	610745,52	Część 1
1102	354244,57	610740,89	Część 1
1103	354243,14	610738,24	Część 1
1104	354226,13	610742,69	Część 1
1105	354215,43	610747,81	Część 1
1106	354202,74	610752,73	Część 1
1107	354202,28	610755,08	Część 1
1108	354200,27	610754,78	Część 1
1109	354195,92	610754,14	Część 1
1110	354193,00	610762,91	Część 1
1111	354189,71	610764,56	Część 1
1112	354185,67	610766,59	Część 1
1113	354178,49	610759,29	Część 1
1114	354166,05	610761,67	Część 1
1115	354073,78	610501,11	Część 1
1116	354095,45	610493,52	Część 1
1117	354108,17	610489,07	Część 1
1118	354147,73	610475,23	Część 1
1119	354171,82	610466,81	Część 1
1120	354191,01	610460,19	Część 1
1121	354268,03	610682,23	Część 1
1122	354284,05	610674,53	Część 1
1123	354308,22	610657,07	Część 1
1124	354327,54	610651,58	Część 1
1125	354348,05	610647,76	Część 1
1126	354362,77	610647,62	Część 1
1127	354363,51	610643,26	Część 1
1128	354468,35	610665,67	Część 1
1129	354364,65	610400,30	Część 1
1130	354408,12	610385,30	Część 1
1131	354588,78	610323,71	Część 1
1132	354781,56	610257,66	Część 1
1133	354833,40	610238,98	Część 1
1134	354840,00	610239,72	Część 1
1135	354901,27	610295,86	Część 1

1136	354933,38	610325,27	Część 1
1137	354978,41	610366,54	Część 1
1138	355015,03	610397,60	Część 1
1139	355016,08	610391,58	Część 1
1140	355012,48	610390,51	Część 1
1141	355012,64	610386,73	Część 1
1142	355012,41	610386,56	Część 1
1143	355006,39	610383,90	Część 1
1144	355000,74	610380,37	Część 1
1145	354996,82	610375,80	Część 1
1146	354994,37	610369,88	Część 1
1147	354993,42	610364,58	Część 1
1148	354993,32	610361,08	Część 1
1149	354993,73	610355,43	Część 1
1150	354997,52	610351,83	Część 1
1151	355003,88	610350,05	Część 1
1152	355005,71	610349,78	Część 1
1153	355007,67	610349,37	Część 1
1154	355008,38	610349,14	Część 1
1155	355009,53	610348,14	Część 1
1156	355010,78	610346,35	Część 1
1157	355012,56	610343,27	Część 1
1158	355014,73	610339,86	Część 1
1159	355021,91	610335,49	Część 1
1160	355026,65	610333,34	Część 1
1161	355030,81	610332,16	Część 1
1162	355034,81	610328,91	Część 1
1163	355035,78	610327,68	Część 1
1164	355036,59	610326,21	Część 1
1165	355036,78	610324,56	Część 1
1166	355036,74	610323,28	Część 1
1167	355036,00	610321,13	Część 1
1168	355032,29	610316,94	Część 1
1169	355022,48	610305,76	Część 1
1170	355020,69	610302,40	Część 1
1171	355019,23	610297,24	Część 1
1172	355019,76	610292,84	Część 1
1173	355022,10	610289,21	Część 1
1174	355025,45	610286,74	Część 1
1175	355029,21	610284,66	Część 1
1176	355033,28	610283,70	Część 1
1177	355038,92	610284,28	Część 1
1178	355043,67	610285,92	Część 1
1179	355048,54	610288,46	Część 1
1180	355056,50	610292,84	Część 1
1181	355060,39	610294,94	Część 1
1182	355063,01	610295,24	Część 1
1183	355066,90	610295,43	Część 1

1184	355071,04	610296,10	Część 1
1185	355075,98	610297,43	Część 1
1186	355082,39	610302,10	Część 1
1187	355086,67	610305,22	Część 1
1188	355088,25	610306,08	Część 1
1189	355090,35	610306,38	Część 1
1190	355092,04	610306,04	Część 1
1191	355092,65	610305,50	Część 1
1192	355094,14	610301,70	Część 1
1193	355096,78	610294,62	Część 1
1194	355099,42	610290,26	Część 1
1195	355102,15	610287,96	Część 1
1196	355104,87	610286,64	Część 1
1197	355107,93	610285,36	Część 1
1198	355111,09	610284,76	Część 1
1199	355114,78	610284,56	Część 1
1200	355117,83	610284,13	Część 1
1201	355121,43	610283,11	Część 1
1202	355122,51	610282,46	Część 1
1203	355123,70	610281,54	Część 1
1204	355124,14	610280,90	Część 1
1205	355124,62	610279,66	Część 1
1206	355124,58	610278,43	Część 1
1207	355123,96	610275,40	Część 1
1208	355123,03	610271,12	Część 1
1209	355122,37	610267,77	Część 1
1210	355122,27	610264,19	Część 1
1211	355123,58	610259,88	Część 1
1212	355125,61	610256,00	Część 1
1213	355128,37	610252,34	Część 1
1214	355131,48	610249,59	Część 1
1215	355136,28	610247,09	Część 1
1216	355143,03	610245,79	Część 1
1217	355149,78	610246,96	Część 1
1218	355154,87	610249,56	Część 1
1219	355157,45	610251,03	Część 1
1220	355160,37	610251,47	Część 1
1221	355164,49	610251,34	Część 1
1222	355171,89	610251,04	Część 1
1223	355177,76	610249,69	Część 1
1224	355180,82	610248,60	Część 1
1225	355183,12	610247,22	Część 1
1226	355185,78	610244,87	Część 1
1227	355187,44	610242,08	Część 1
1228	355192,89	610229,39	Część 1
1229	355199,25	610219,17	Część 1
1230	355203,80	610214,01	Część 1
1231	355208,08	610211,19	Część 1

1232	355213,73	610209,50	Część 1
1233	355217,67	610209,02	Część 1
1234	355221,64	610207,51	Część 1
1235	355222,73	610205,67	Część 1
1236	355223,81	610201,32	Część 1
1237	355223,70	610197,50	Część 1
1238	355220,14	610190,01	Część 1
1239	355215,92	610181,47	Część 1
1240	355795,03	609776,67	Wyłączenie 1
1241	355800,24	609814,39	Wyłączenie 1
1242	355802,06	609813,35	Wyłączenie 1
1243	355807,31	609812,85	Wyłączenie 1
1244	355811,35	609812,78	Wyłączenie 1
1245	355812,78	609812,75	Wyłączenie 1
1246	355816,53	609812,74	Wyłączenie 1
1247	355819,86	609813,27	Wyłączenie 1
1248	355821,64	609813,85	Wyłączenie 1
1249	355822,21	609814,17	Wyłączenie 1
1250	355816,57	609764,78	Wyłączenie 1
1251	355811,76	609765,36	Wyłączenie 1
1252	355805,26	609768,40	Wyłączenie 1
1253	355795,03	609776,67	Wyłączenie 1
1254	355821,20	609764,21	Wyłączenie 2
1255	355827,39	609819,68	Wyłączenie 2
1256	355827,84	609820,66	Wyłączenie 2
1257	355828,87	609823,30	Wyłączenie 2
1258	355829,59	609824,36	Wyłączenie 2
1259	355831,04	609825,60	Wyłączenie 2
1260	355833,22	609827,51	Wyłączenie 2
1261	355834,29	609830,46	Wyłączenie 2
1262	355834,29	609832,62	Wyłączenie 2
1263	355833,67	609836,01	Wyłączenie 2
1264	355831,99	609841,51	Wyłączenie 2
1265	355830,99	609845,82	Wyłączenie 2
1266	355831,17	609850,71	Wyłączenie 2
1267	355832,12	609855,57	Wyłączenie 2
1268	355833,31	609861,09	Wyłączenie 2
1269	355836,05	609862,37	Wyłączenie 2
1270	355839,77	609864,11	Wyłączenie 2
1271	355842,06	609866,78	Wyłączenie 2
1272	355848,41	609877,02	Wyłączenie 2
1273	355852,64	609882,59	Wyłączenie 2
1274	355858,95	609887,93	Wyłączenie 2
1275	355842,07	609760,38	Wyłączenie 2
1276	355829,04	609761,78	Wyłączenie 2
1277	355821,20	609764,21	Wyłączenie 2
1278	355849,75	609753,29	Wyłączenie 3
1279	355868,42	609894,42	Wyłączenie 3

1280	355873,57	609896,19	Wyłączenie 3
1281	355874,82	609896,61	Wyłączenie 3
1282	355881,17	609896,97	Wyłączenie 3
1283	355883,65	609896,52	Wyłączenie 3
1284	355885,18	609895,47	Wyłączenie 3
1285	355888,33	609893,33	Wyłączenie 3
1286	355889,28	609892,58	Wyłączenie 3
1287	355891,69	609890,66	Wyłączenie 3
1288	355896,03	609888,90	Wyłączenie 3
1289	355901,87	609888,50	Wyłączenie 3
1290	355903,25	609887,75	Wyłączenie 3
1291	355903,99	609887,16	Wyłączenie 3
1292	355905,89	609884,13	Wyłączenie 3
1293	355907,40	609879,80	Wyłączenie 3
1294	355908,73	609875,33	Wyłączenie 3
1295	355911,06	609873,14	Wyłączenie 3
1296	355914,59	609871,56	Wyłączenie 3
1297	355916,90	609870,28	Wyłączenie 3
1298	355919,43	609868,90	Wyłączenie 3
1299	355924,92	609864,79	Wyłączenie 3
1300	355927,77	609860,01	Wyłączenie 3
1301	355930,24	609852,70	Wyłączenie 3
1302	355933,05	609842,62	Wyłączenie 3
1303	355933,99	609841,48	Wyłączenie 3
1304	355907,81	609678,23	Wyłączenie 3
1305	355905,12	609682,31	Wyłączenie 3
1306	355892,33	609689,50	Wyłączenie 3
1307	355885,07	609697,74	Wyłączenie 3
1308	355880,62	609703,48	Wyłączenie 3
1309	355877,14	609708,41	Wyłączenie 3
1310	355872,17	609712,28	Wyłączenie 3
1311	355866,46	609716,13	Wyłączenie 3
1312	355862,61	609720,23	Wyłączenie 3
1313	355857,05	609727,64	Wyłączenie 3
1314	355853,93	609735,91	Wyłączenie 3
1315	355849,75	609753,29	Wyłączenie 3
1316	355923,92	609671,09	Wyłączenie 4
1317	355947,54	609830,23	Wyłączenie 4
1318	355949,50	609828,92	Wyłączenie 4
1319	355954,53	609826,39	Wyłączenie 4
1320	355932,16	609670,57	Wyłączenie 4
1321	355923,92	609671,09	Wyłączenie 4
1322	355941,14	609674,58	Wyłączenie 5
1323	355963,80	609826,84	Wyłączenie 5
1324	355965,53	609827,70	Wyłączenie 5
1325	355969,36	609830,73	Wyłączenie 5
1326	355972,65	609835,33	Wyłączenie 5
1327	355974,65	609839,03	Wyłączenie 5

1328	355975,78	609843,85	Wyłączenie 5
1329	355975,49	609848,56	Wyłączenie 5
1330	355974,18	609853,22	Wyłączenie 5
1331	355971,51	609857,24	Wyłączenie 5
1332	355968,74	609860,39	Wyłączenie 5
1333	355973,79	609897,94	Wyłączenie 5
1334	355977,86	609897,43	Wyłączenie 5
1335	355982,22	609896,53	Wyłączenie 5
1336	355986,00	609894,00	Wyłączenie 5
1337	355988,79	609890,22	Wyłączenie 5
1338	355990,48	609889,21	Wyłączenie 5
1339	355992,57	609887,98	Wyłączenie 5
1340	355993,50	609887,51	Wyłączenie 5
1341	355995,70	609886,44	Wyłączenie 5
1342	355997,79	609885,42	Wyłączenie 5
1343	355998,67	609885,20	Wyłączenie 5
1344	356003,32	609884,04	Wyłączenie 5
1345	356003,98	609883,67	Wyłączenie 5
1346	356006,37	609882,27	Wyłączenie 5
1347	356008,57	609879,73	Wyłączenie 5
1348	356009,24	609876,94	Wyłączenie 5
1349	356009,79	609872,65	Wyłączenie 5
1350	355984,50	609679,40	Wyłączenie 5
1351	355977,88	609682,48	Wyłączenie 5
1352	355973,93	609684,94	Wyłączenie 5
1353	355969,41	609687,77	Wyłączenie 5
1354	355965,37	609688,77	Wyłączenie 5
1355	355959,24	609687,83	Wyłączenie 5
1356	355951,96	609683,50	Wyłączenie 5
1357	355941,14	609674,58	Wyłączenie 5
1358	356000,38	609679,31	Wyłączenie 6
1359	356024,58	609859,61	Wyłączenie 6
1360	356026,01	609858,57	Wyłączenie 6
1361	356026,71	609857,24	Wyłączenie 6
1362	356002,71	609680,90	Wyłączenie 6
1363	356000,38	609679,31	Wyłączenie 6
1364	356022,55	609718,34	Wyłączenie 7
1365	356041,58	609844,12	Wyłączenie 7
1366	356045,71	609843,58	Wyłączenie 7
1367	356049,56	609843,61	Wyłączenie 7
1368	356030,95	609717,32	Wyłączenie 7
1369	356027,25	609718,53	Wyłączenie 7
1370	356022,55	609718,34	Wyłączenie 7
1371	356045,52	609701,66	Wyłączenie 8
1372	356066,71	609844,32	Wyłączenie 8
1373	356072,48	609844,63	Wyłączenie 8
1374	356074,76	609844,89	Wyłączenie 8
1375	356079,88	609845,47	Wyłączenie 8

1376	356080,88	609845,58	Wyłączenie 8
1377	356084,49	609844,97	Wyłączenie 8
1378	356086,97	609843,82	Wyłączenie 8
1379	356091,57	609840,67	Wyłączenie 8
1380	356095,12	609837,88	Wyłączenie 8
1381	356096,11	609837,10	Wyłączenie 8
1382	356100,50	609836,09	Wyłączenie 8
1383	356102,37	609836,49	Wyłączenie 8
1384	356078,75	609700,38	Wyłączenie 8
1385	356070,09	609695,55	Wyłączenie 8
1386	356065,78	609692,78	Wyłączenie 8
1387	356061,28	609692,56	Wyłączenie 8
1388	356057,16	609694,12	Wyłączenie 8
1389	356051,71	609699,12	Wyłączenie 8
1390	356045,52	609701,66	Wyłączenie 8
1391	356095,58	609702,12	Wyłączenie 9
1392	356119,47	609845,77	Wyłączenie 9
1393	356121,41	609846,47	Wyłączenie 9
1394	356122,49	609846,53	Wyłączenie 9
1395	356126,07	609846,72	Wyłączenie 9
1396	356131,19	609846,17	Wyłączenie 9
1397	356105,66	609697,23	Wyłączenie 9
1398	356101,53	609700,37	Wyłączenie 9
1399	356098,06	609701,39	Wyłączenie 9
1400	356095,58	609702,12	Wyłączenie 9
1401	356157,83	609774,87	Wyłączenie 10
1402	356172,63	609860,34	Wyłączenie 10
1403	356173,92	609860,00	Wyłączenie 10
1404	356175,79	609858,46	Wyłączenie 10
1405	356176,76	609857,67	Wyłączenie 10
1406	356178,43	609855,96	Wyłączenie 10
1407	356164,22	609774,89	Wyłączenie 10
1408	356161,17	609774,88	Wyłączenie 10
1409	356157,83	609774,87	Wyłączenie 10
1410	356167,18	609774,91	Wyłączenie 11
1411	356181,15	609852,42	Wyłączenie 11
1412	356183,05	609849,71	Wyłączenie 11
1413	356184,29	609844,75	Wyłączenie 11
1414	356184,81	609838,37	Wyłączenie 11
1415	356185,15	609835,38	Wyłączenie 11
1416	356185,72	609830,50	Wyłączenie 11
1417	356188,82	609822,85	Wyłączenie 11
1418	356189,53	609822,10	Wyłączenie 11
1419	356192,99	609818,44	Wyłączenie 11
1420	356193,55	609817,84	Wyłączenie 11
1421	356196,26	609814,89	Wyłączenie 11
1422	356196,90	609813,73	Wyłączenie 11
1423	356188,87	609765,99	Wyłączenie 11

1424	356184,93	609767,99	Wyłączenie 11
1425	356180,38	609770,19	Wyłączenie 11
1426	356174,47	609773,04	Wyłączenie 11
1427	356167,18	609774,91	Wyłączenie 11
1428	356193,64	609765,47	Wyłączenie 12
1429	356199,52	609808,90	Wyłączenie 12
1430	356205,02	609800,34	Wyłączenie 12
1431	356212,97	609798,62	Wyłączenie 12
1432	356209,28	609766,19	Wyłączenie 12
1433	356200,70	609764,64	Wyłączenie 12
1434	356193,64	609765,47	Wyłączenie 12
1435	356250,66	609776,43	Wyłączenie 13
1436	356254,29	609823,37	Wyłączenie 13
1437	356258,95	609823,25	Wyłączenie 13
1438	356260,82	609823,13	Wyłączenie 13
1439	356263,65	609822,95	Wyłączenie 13
1440	356266,25	609821,93	Wyłączenie 13
1441	356267,83	609821,31	Wyłączenie 13
1442	356271,48	609819,34	Wyłączenie 13
1443	356267,77	609774,71	Wyłączenie 13
1444	356262,64	609776,05	Wyłączenie 13
1445	356257,23	609777,47	Wyłączenie 13
1446	356250,66	609776,43	Wyłączenie 13
1447	356281,69	609771,37	Wyłączenie 14
1448	356284,41	609811,38	Wyłączenie 14
1449	356290,34	609801,19	Wyłączenie 14
1450	356298,01	609791,69	Wyłączenie 14
1451	356296,38	609771,42	Wyłączenie 14
1452	356287,93	609771,39	Wyłączenie 14
1453	356281,69	609771,37	Wyłączenie 14
1454	356303,72	609768,91	Wyłączenie 15
1455	356305,16	609786,69	Wyłączenie 15
1456	356313,50	609783,70	Wyłączenie 15
1457	356318,97	609781,91	Wyłączenie 15
1458	356316,70	609748,30	Wyłączenie 15
1459	356314,40	609748,50	Wyłączenie 15
1460	356311,14	609752,88	Wyłączenie 15
1461	356303,72	609768,91	Wyłączenie 15
1462	356321,70	609748,21	Wyłączenie 16
1463	356323,67	609780,37	Wyłączenie 16
1464	356330,80	609778,04	Wyłączenie 16
1465	356328,61	609750,43	Wyłączenie 16
1466	356321,70	609748,21	Wyłączenie 16
1467	356332,96	609751,84	Wyłączenie 17
1468	356334,82	609777,08	Wyłączenie 17
1469	356339,42	609776,00	Wyłączenie 17
1470	356337,63	609752,87	Wyłączenie 17
1471	356332,96	609751,84	Wyłączenie 17

1472	356337,16	609746,73	Wyłączenie 18
1473	356327,56	609622,54	Wyłączenie 18
1474	356323,43	609622,96	Wyłączenie 18
1475	356332,46	609745,16	Wyłączenie 18
1476	356337,16	609746,73	Wyłączenie 18
1477	356328,08	609743,69	Wyłączenie 19
1478	356318,53	609623,34	Wyłączenie 19
1479	356314,09	609623,72	Wyłączenie 19
1480	356321,34	609742,15	Wyłączenie 19
1481	356328,08	609743,69	Wyłączenie 19
1482	356316,26	609741,74	Wyłączenie 20
1483	356308,36	609624,18	Wyłączenie 20
1484	356301,32	609624,94	Wyłączenie 20
1485	356294,78	609625,27	Wyłączenie 20
1486	356292,32	609628,45	Wyłączenie 20
1487	356302,82	609757,90	Wyłączenie 20
1488	356310,47	609744,07	Wyłączenie 20
1489	356311,95	609742,77	Wyłączenie 20
1490	356316,26	609741,74	Wyłączenie 20
1491	356295,92	609765,64	Wyłączenie 21
1492	356285,60	609637,37	Wyłączenie 21
1493	356277,89	609647,24	Wyłączenie 21
1494	356273,63	609652,17	Wyłączenie 21
1495	356281,46	609767,73	Wyłączenie 21
1496	356287,68	609768,21	Wyłączenie 21
1497	356295,92	609765,64	Wyłączenie 21
1498	356267,51	609771,68	Wyłączenie 22
1499	356257,73	609653,93	Wyłączenie 22
1500	356253,09	609654,47	Wyłączenie 22
1501	356247,63	609655,08	Wyłączenie 22
1502	356241,36	609655,75	Wyłączenie 22
1503	356250,03	609768,19	Wyłączenie 22
1504	356256,75	609771,27	Wyłączenie 22
1505	356262,34	609772,12	Wyłączenie 22
1506	356267,51	609771,68	Wyłączenie 22
1507	356208,73	609761,39	Wyłączenie 23
1508	356199,62	609681,29	Wyłączenie 23
1509	356192,17	609687,36	Wyłączenie 23
1510	356183,61	609691,31	Wyłączenie 23
1511	356193,07	609761,23	Wyłączenie 23
1512	356199,77	609759,85	Wyłączenie 23
1513	356208,73	609761,39	Wyłączenie 23
1514	356198,58	609672,18	Wyłączenie 24
1515	356197,31	609661,00	Wyłączenie 24
1516	356179,76	609662,81	Wyłączenie 24
1517	356183,05	609687,12	Wyłączenie 24
1518	356188,71	609684,41	Wyłączenie 24
1519	356195,45	609679,40	Wyłączenie 24

1520	356198,58	609672,18	Wyłączenie 24
1521	356877,97	609445,17	Wyłączenie 25
1522	356611,92	609478,12	Wyłączenie 25
1523	356613,80	609494,51	Wyłączenie 25
1524	356886,77	609459,24	Wyłączenie 25
1525	356882,37	609452,20	Wyłączenie 25
1526	356877,97	609445,17	Wyłączenie 25
1527	356615,63	609510,40	Wyłączenie 26
1528	356616,10	609514,49	Wyłączenie 26
1529	356735,05	609498,83	Wyłączenie 26
1530	356897,96	609477,39	Wyłączenie 26
1531	356898,11	609477,37	Wyłączenie 26
1532	356898,03	609477,24	Wyłączenie 26
1533	356895,47	609473,13	Wyłączenie 26
1534	356615,63	609510,40	Wyłączenie 26
1535	355703,27	609870,57	Wyłączenie 27
1536	355707,94	609896,56	Wyłączenie 27
1537	355711,68	609895,44	Wyłączenie 27
1538	355713,99	609894,28	Wyłączenie 27
1539	355716,05	609892,78	Wyłączenie 27
1540	355717,39	609890,58	Wyłączenie 27
1541	355717,53	609889,04	Wyłączenie 27
1542	355716,62	609886,88	Wyłączenie 27
1543	355714,66	609884,01	Wyłączenie 27
1544	355711,61	609880,97	Wyłączenie 27
1545	355707,61	609878,54	Wyłączenie 27
1546	355704,68	609874,87	Wyłączenie 27
1547	355703,27	609870,57	Wyłączenie 27
1548	356152,22	609691,85	Wyłączenie 28
1549	356166,39	609770,49	Wyłączenie 28
1550	356173,60	609767,98	Wyłączenie 28
1551	356179,63	609765,89	Wyłączenie 28
1552	356184,29	609764,27	Wyłączenie 28
1553	356188,34	609762,87	Wyłączenie 28
1554	356176,42	609691,87	Wyłączenie 28
1555	356171,77	609691,78	Wyłączenie 28
1556	356166,55	609691,68	Wyłączenie 28
1557	356160,51	609691,57	Wyłączenie 28
1558	356152,22	609691,85	Wyłączenie 28
1559	356163,51	609770,84	Wyłączenie 29
1560	356149,69	609691,95	Wyłączenie 29
1561	356146,85	609692,97	Wyłączenie 29
1562	356144,19	609696,10	Wyłączenie 29
1563	356142,52	609701,75	Wyłączenie 29
1564	356143,07	609707,46	Wyłączenie 29
1565	356147,49	609715,17	Wyłączenie 29
1566	356152,09	609722,94	Wyłączenie 29
1567	356153,91	609726,94	Wyłączenie 29

1568	356155,91	609734,71	Wyłączenie 29
1569	356155,48	609742,31	Wyłączenie 29
1570	356151,62	609746,97	Wyłączenie 29
1571	356149,70	609751,45	Wyłączenie 29
1572	356150,02	609757,67	Wyłączenie 29
1573	356147,99	609762,31	Wyłączenie 29
1574	356147,02	609766,51	Wyłączenie 29
1575	356149,05	609769,85	Wyłączenie 29
1576	356157,27	609771,60	Wyłączenie 29
1577	356160,53	609771,20	Wyłączenie 29
1578	356163,51	609770,84	Wyłączenie 29
1579	357004,98	608757,16	Część 2
1580	357013,31	608746,19	Część 2
1581	357018,01	608738,97	Część 2
1582	357018,42	608739,13	Część 2
1583	357062,09	608674,24	Część 2
1584	357087,88	608696,74	Część 2
1585	357157,68	608696,59	Część 2
1586	357191,69	608712,76	Część 2
1587	357232,20	608759,16	Część 2
1588	357237,29	608794,79	Część 2
1589	357286,81	608813,92	Część 2
1590	357260,40	608819,41	Część 2
1591	357256,88	608821,67	Część 2
1592	357232,41	608841,84	Część 2
1593	357216,74	608850,21	Część 2
1594	357212,75	608859,77	Część 2
1595	357213,81	608868,51	Część 2
1596	357221,57	608891,73	Część 2
1597	357215,75	608904,75	Część 2
1598	357209,30	608924,39	Część 2
1599	357216,16	608939,96	Część 2
1600	357185,88	608953,27	Część 2
1601	357155,63	608966,57	Część 2
1602	357135,61	608981,36	Część 2
1603	357117,01	608999,07	Część 2
1604	357103,13	609019,43	Część 2
1605	357076,70	609058,21	Część 2
1606	357023,68	609135,05	Część 2
1607	357010,38	609154,94	Część 2
1608	356995,14	609177,74	Część 2
1609	356994,99	609177,79	Część 2
1610	356983,82	609181,41	Część 2
1611	356972,90	609179,61	Część 2
1612	356962,91	609177,97	Część 2
1613	356949,40	609175,75	Część 2
1614	356854,49	609179,67	Część 2
1615	356847,50	609177,53	Część 2

1616	356847,54	609171,74	Część 2
1617	356847,57	609168,59	Część 2
1618	356847,60	609165,46	Część 2
1619	356847,66	609157,24	Część 2
1620	356847,69	609154,74	Część 2
1621	356847,72	609152,33	Część 2
1622	356847,81	609142,74	Część 2
1623	356847,85	609138,50	Część 2
1624	356847,90	609133,24	Część 2
1625	356847,93	609128,45	Część 2
1626	356847,98	609123,75	Część 2
1627	356848,02	609119,06	Część 2
1628	356848,04	609116,76	Część 2
1629	356848,68	609110,65	Część 2
1630	356849,25	609105,32	Część 2
1631	356849,63	609101,71	Część 2
1632	356850,34	609095,00	Część 2
1633	356626,19	609119,38	Część 2
1634	356535,13	609129,28	Część 2
1635	356518,20	609117,05	Część 2
1636	356630,03	609104,33	Część 2
1637	356852,02	609079,10	Część 2
1638	356852,76	609072,01	Część 2
1639	356853,63	609063,67	Część 2
1640	356633,72	609089,91	Część 2
1641	356556,01	609099,18	Część 2
1642	356555,42	609093,41	Część 2
1643	356635,24	609083,96	Część 2
1644	356854,24	609058,05	Część 2
1645	356854,74	609053,34	Część 2
1646	356854,93	609051,53	Część 2
1647	356855,35	609047,48	Część 2
1648	356855,64	609044,73	Część 2
1649	356638,59	609070,87	Część 2
1650	356262,22	609116,19	Część 2
1651	356259,00	609110,40	Część 2
1652	356640,01	609065,31	Część 2
1653	356856,17	609039,73	Część 2
1654	356856,51	609036,45	Część 2
1655	356856,79	609033,86	Część 2
1656	356857,19	609030,07	Część 2
1657	356857,71	609025,23	Część 2
1658	356858,09	609021,57	Część 2
1659	356858,45	609018,04	Część 2
1660	356858,68	609015,93	Część 2
1661	356859,11	609011,94	Część 2
1662	356859,61	609007,19	Część 2
1663	356860,27	609000,75	Część 2

1664	356860,81	608995,80	Część 2
1665	356861,54	608988,89	Część 2
1666	356861,77	608986,67	Część 2
1667	356653,71	609011,71	Część 2
1668	356251,51	609060,12	Część 2
1669	356251,45	609055,77	Część 2
1670	356654,82	609007,37	Część 2
1671	356862,21	608982,48	Część 2
1672	356862,76	608977,25	Część 2
1673	356863,33	608971,74	Część 2
1674	356863,85	608966,95	Część 2
1675	356864,30	608962,68	Część 2
1676	356882,95	608935,62	Część 2
1677	356895,14	608917,96	Część 2
1678	356908,50	608898,58	Część 2
1679	356929,24	608868,50	Część 2
1680	357023,55	608238,29	Część 2
1681	357023,88	608236,06	Część 2
1682	357058,50	608257,08	Część 2
1683	357085,72	608266,51	Część 2
1684	357003,02	608754,14	Część 2
1685	357001,79	608761,36	Część 2
1686	357004,19	608758,21	Część 2
1687	357004,98	608757,16	Część 2
1688	356476,31	609121,81	Część 3
1689	356501,39	609123,35	Część 3
1690	356510,67	609127,62	Część 3
1691	356516,34	609131,33	Część 3
1692	356424,85	609141,26	Część 3
1693	356455,33	609124,20	Część 3
1694	356476,31	609121,81	Część 3
1695	356414,57	609128,82	Część 4
1696	356400,55	609138,42	Część 4
1697	356394,64	609144,56	Część 4
1698	356284,57	609156,53	Część 4
1699	356277,83	609144,37	Część 4
1700	356414,57	609128,82	Część 4
1701	353442,31	610721,80	Część 5
1702	353514,39	610931,79	Część 5
1703	353503,77	610932,49	Część 5
1704	353501,35	610935,02	Część 5
1705	353485,04	610943,62	Część 5
1706	353481,81	610945,33	Część 5
1707	353472,83	610951,91	Część 5
1708	353463,56	610950,27	Część 5
1709	353456,55	610951,39	Część 5
1710	353383,93	610741,50	Część 5
1711	353410,50	610732,53	Część 5

1712	353442,31	610721,80	Część 5
1713	353666,68	610641,87	Część 6
1714	353770,90	610938,55	Część 6
1715	353756,39	610947,60	Część 6
1716	353750,95	610939,37	Część 6
1717	353748,43	610954,08	Część 6
1718	353747,19	610961,28	Część 6
1719	353744,20	610964,13	Część 6
1720	353737,75	610980,26	Część 6
1721	353623,92	610656,28	Część 6
1722	353641,88	610650,23	Część 6
1723	353666,68	610641,87	Część 6
1724	353989,49	610530,58	Część 7
1725	354080,63	610794,35	Część 7
1726	354075,55	610795,31	Część 7
1727	354070,93	610790,64	Część 7
1728	354063,07	610789,29	Część 7
1729	354057,10	610777,41	Część 7
1730	354046,59	610779,74	Część 7
1731	353962,71	610539,96	Część 7
1732	353989,49	610530,58	Część 7
1733	353668,31	610975,85	Część 8
1734	353659,87	610969,97	Część 8
1735	353642,72	610971,41	Część 8
1736	353635,35	610971,07	Część 8
1737	353633,16	610971,58	Część 8
1738	353535,98	610689,96	Część 8
1739	353565,81	610679,94	Część 8
1740	353575,26	610676,72	Część 8
1741	353588,41	610672,24	Część 8
1742	353649,57	610849,67	Część 8
1743	353698,69	610992,19	Część 8
1744	353680,25	610983,76	Część 8
1745	353675,87	610981,12	Część 8
1746	353668,31	610975,85	Część 8
1747	353976,78	610838,05	Część 9
1748	353973,10	610845,46	Część 9
1749	353974,28	610861,64	Część 9
1750	353966,63	610873,71	Część 9
1751	353964,77	610893,49	Część 9
1752	353963,98	610907,27	Część 9
1753	353954,38	610911,76	Część 9
1754	353954,54	610920,03	Część 9
1755	353954,58	610921,72	Część 9
1756	353949,39	610927,37	Część 9
1757	353947,57	610927,53	Część 9
1758	353939,95	610926,30	Część 9
1759	353820,11	610589,33	Część 9

1760	353835,77	610583,96	Część 9
1761	353882,57	610567,91	Część 9
1762	353894,18	610563,93	Część 9
1763	353903,76	610560,58	Część 9
1764	353996,09	610823,96	Część 9
1765	353981,19	610829,19	Część 9
1766	353976,78	610838,05	Część 9
1767	354375,79	609728,11	Część 10
1768	354394,55	609745,09	Część 10
1769	354410,10	609761,86	Część 10
1770	354432,50	609786,03	Część 10
1771	354440,05	609794,17	Część 10
1772	354518,33	609872,93	Część 10
1773	354548,46	609903,06	Część 10
1774	354567,89	609917,28	Część 10
1775	354598,47	609939,64	Część 10
1776	354606,78	609946,17	Część 10
1777	354627,46	609959,55	Część 10
1778	354218,66	610116,08	Część 10
1779	354216,99	610111,58	Część 10
1780	354210,53	610094,28	Część 10
1781	354199,91	610065,86	Część 10
1782	354196,40	610056,48	Część 10
1783	354182,71	610019,80	Część 10
1784	354171,82	609990,64	Część 10
1785	354161,02	609961,72	Część 10
1786	354151,49	609936,20	Część 10
1787	354145,57	609920,36	Część 10
1788	354125,81	609867,43	Część 10
1789	354121,68	609856,33	Część 10
1790	354113,51	609834,46	Część 10
1791	354102,65	609805,36	Część 10
1792	354356,20	609710,73	Część 10
1793	354375,79	609728,11	Część 10
1794	353793,60	610598,42	Część 11
1795	353911,19	610929,00	Część 11
1796	353904,08	610919,42	Część 11
1797	353892,80	610921,74	Część 11
1798	353890,17	610919,58	Część 11
1799	353889,34	610919,66	Część 11
1800	353878,19	610920,74	Część 11
1801	353867,12	610926,66	Część 11
1802	353756,09	610611,28	Część 11
1803	353777,69	610603,88	Część 11
1804	353793,60	610598,42	Część 11
1805	354666,71	610000,00	Część 12
1806	354675,89	610008,24	Część 12
1807	354708,18	610037,25	Część 12

1808	354723,08	610050,65	Część 12
1809	354754,25	610077,56	Część 12
1810	354760,97	610086,59	Część 12
1811	354768,18	610094,31	Część 12
1812	354774,71	610101,28	Część 12
1813	354808,87	610134,17	Część 12
1814	354834,21	610146,92	Część 12
1815	354846,95	610192,87	Część 12
1816	354834,79	610229,98	Część 12
1817	354778,91	610250,13	Część 12
1818	354586,20	610316,14	Część 12

1819	354573,60	610282,35	Część 12
1820	354314,50	610372,73	Część 12
1821	354311,96	610365,94	Część 12
1822	354296,78	610325,26	Część 12
1823	354277,64	610274,07	Część 12
1824	354265,83	610242,40	Część 12
1825	354250,75	610202,00	Część 12
1826	354233,56	610155,98	Część 12
1827	354662,19	609995,17	Część 12
1828	354666,71	610000,00	Część 12