



DZIENNIK URZĘDOWY

WOJEWÓDZTWA LUBELSKIEGO

Lublin, dnia 4 lipca 2024 r.

Poz. 3553

ZARZĄDZENIE REGIONALNEGO DYREKTORA OCHRONY ŚRODOWISKA W LUBLINIE z dnia 4 lipca 2024 r.

w sprawie rezerwatu przyrody „Imielty Ług”

Na podstawie art. 13 ust. 3 ustawy z dnia 16 kwietnia 2004 r. o ochronie przyrody (Dz. U. z 2023 r. poz. 1336, 1688 i 1890) zarządza się, co następuje:

§ 1. 1. Rezerwat przyrody pod nazwą „Imielty Ług”, zwany dalej „rezerwatem”, w części położonej w województwie lubelskim obejmuje obszar o powierzchni 728,43 ha zlokalizowany na terenie gmin Modliborzycze i Janów Lubelski – obszar wiejski, w powiecie janowskim.

2. Przebieg granicy rezerwatu na terenie województwa lubelskiego, w postaci współrzędnych punktów załamania, zawiera załącznik nr 1 do zarządzenia.

3. Położenie i przebieg granicy rezerwatu na terenie województwa lubelskiego, w postaci mapy poglądowej, przedstawia załącznik nr 2 do zarządzenia.

4. Położenie i przebieg granicy rezerwatu na terenie województwa lubelskiego, w postaci mapy szczegółowej, przedstawia załącznik nr 3 do zarządzenia.

§ 2. Celem ochrony w rezerwacie jest zachowanie charakterystycznych dla Puszczy Solskiej rozległych obszarów torfowiskowych, a także zarastających zbiorników wodnych z rzadką i chronioną roślinnością, stanowiących ostoję ptactwa.

§ 3. Określa się następujący rodzaj, typ i podtyp rezerwatu przyrody:

- 1) rodzaj rezerwatu - Torfowiskowy (T);
- 2) typ i podtyp rezerwatu ze względu na dominujący przedmiot ochrony:
 - a) typ - Biocenotyczny i fizjocenotyczny (PBf),
 - b) podtyp - biocenozy naturalnych i półnaturalnych (bp);
- 3) typ i podtyp rezerwatu ze względu na główny typ ekosystemu:
 - a) typ - Różnych ekosystemów (EE),
 - b) podtyp – lasów i torfowisk (lt).

§ 4. Nadzór nad rezerwatem sprawuje Regionalny Dyrektor Ochrony Środowiska w Lublinie.

§ 5. Zarządzenie wchodzi w życie po upływie 14 dni od dnia ogłoszenia¹⁾.

Regionalny Dyrektor
Ochrony Środowiska
w Lublinie

Beata Siewicz

¹⁾Niniejsze zarządzenie było poprzedzone zarządzeniem Ministra Ochrony Środowiska i Zasobów Naturalnych z dnia 18 stycznia 1988 r. w sprawie uznania za rezerwy przyrody (M. P. Nr 5 poz. 48 z 15 lutego 1988 r.), które utraciło moc z dniem 1 maja 2004 r. wraz z wejściem w życie ustawy z dnia 16 kwietnia 2004 r. o ochronie przyrody na podstawie art. 161 w związku z art. 157 tej ustawy.

Załącznik nr 1 do zarządzenia
Regionalnego Dyrektora Ochrony Środowiska
w Lublinie
z dnia 4 lipca 2024 r.

**PRZEGIĘG GRANICY REZERWATU PRZYRODY „IMIĘTY ŁUG”, NA TERENIE
WOJEWÓDZTWA LUBELSKIEGO, W POSTACI WSPÓLRZĘDNYCH PUNKTÓW ZAŁAMANIA
W UKŁADZIE WSPÓLRZĘDNYCH PŁASKICH PROSTOKĄTNYCH PL-1992¹⁾**

Lp.	X	Y
1	316744,48	727730,28
2	316747,15	727727,05
3	316749,21	727724,56
4	316749,91	727723,71
5	316758,78	727720,11
6	316770,69	727718,87
7	316786,27	727722,76
8	316819,30	727727,29
9	316832,22	727728,13
10	316839,15	727724,80
11	316847,06	727726,68
12	316853,71	727769,30
13	316975,68	727754,52
14	316981,48	727770,90
15	317000,52	727844,25
16	316995,06	727846,69
17	316990,28	727872,87
18	316959,97	727884,15
19	316970,11	727914,83
20	316973,74	727917,67
21	316998,99	727937,42
22	317016,57	727970,43
23	317030,94	727967,70
24	317034,72	727986,98
25	317035,16	727989,25
26	317091,79	728112,11
27	317200,79	728283,94
28	317247,12	728367,33
29	317259,60	728395,30
30	317265,93	728409,48
31	317263,05	728409,60
32	317256,95	728409,85
33	317207,72	728411,81

Lp.	X	Y
34	317214,23	728493,25
35	317173,24	728496,82
36	317174,44	728535,79
37	317206,86	728539,76
38	317233,74	728562,26
39	317244,86	728570,10
40	317268,04	728579,45
41	317299,45	728601,57
42	317299,57	728608,70
43	317301,82	728681,60
44	317302,76	728714,86
45	317286,17	728716,11
46	317279,79	728724,21
47	317275,17	728730,08
48	317275,41	728735,76
49	317276,29	728756,48
50	317277,32	728780,56
51	317257,30	728837,62
52	317251,35	728851,68
53	317249,42	728856,14
54	317234,11	728891,52
55	317198,52	728964,14
56	317178,55	729001,23
57	317173,03	729032,01
58	317176,78	729041,86
59	317168,37	729052,64
60	317153,18	729060,79
61	317087,00	729108,63
62	316903,83	729244,45
63	316900,02	729247,24
64	316896,75	729249,62
65	316887,71	729250,64
66	316744,19	729266,87

Lp.	X	Y
67	316751,80	729349,85
68	316752,17	729353,92
69	316752,33	729355,66
70	316752,86	729361,45
71	316753,43	729367,60
72	316750,64	729370,08
73	316604,34	729500,39
74	316478,24	729610,55
75	316422,61	729659,15
76	316395,33	729691,34
77	316390,63	729704,21
78	316388,25	729710,75
79	316382,71	729725,92
80	316367,68	729809,47
81	316367,32	729811,53
82	316333,81	729997,87
83	316330,78	730014,71
84	316327,15	730033,80
85	316320,34	730069,67
86	316224,76	730168,36
87	316114,78	730212,03
88	316087,21	730222,97
89	316074,98	730227,83
90	316072,09	730228,97
91	316012,44	730252,66
92	315946,63	730281,06
93	315929,07	730293,01
94	315894,38	730316,61
95	315836,92	730355,69
96	315825,32	730363,52
97	315788,23	730388,55
98	315763,74	730405,80
99	315720,12	730436,51

1) Układ współrzędnych płaskich prostokątnych PL-1992 jest jednym z układów tworzących państwowy system odniesień przestrzennych, o którym mowa w przepisach wydanych na podstawie art. 3 ust. 5 ustawy z dnia 17 maja 1989 r. Prawo geodezyjne i kartograficzne (Dz. U. z 2023 r., poz. 1752, 1615, 1688i i 1762).

Lp.	X	Y
100	315701,06	730449,31
101	315699,91	730450,08
102	315651,06	730482,89
103	315607,44	730507,17
104	315599,23	730512,40
105	315587,11	730513,44
106	315560,28	730525,29
107	315534,24	730537,62
108	315500,97	730542,67
109	315497,04	730543,45
110	315462,84	730550,22
111	315460,69	730550,67
112	315458,69	730551,09
113	315363,67	730571,18
114	315346,14	730582,73
115	315338,63	730590,53
116	315335,77	730593,50
117	315332,86	730596,52
118	315331,65	730597,78
119	315310,49	730656,24
120	315286,78	730721,76
121	315274,40	730755,95
122	315260,65	730794,06
123	315241,10	730848,22
124	315223,71	730896,41
125	315209,18	730936,68
126	315208,44	730938,72
127	315128,63	730942,19
128	315118,80	730942,62
129	315076,81	730944,45
130	315076,75	730944,45
131	315063,28	730945,66
132	315034,91	730948,20
133	314974,14	730953,65
134	314954,16	730955,44
135	314749,45	730962,30
136	314749,39	730960,30
137	314749,36	730959,51
138	314748,19	730922,17
139	314744,93	730818,30
140	314744,86	730816,16
141	314743,12	730760,89
142	314743,10	730760,22
143	314741,22	730703,63
144	314736,85	730572,36
145	314736,46	730560,67
146	314734,45	730560,78

Lp.	X	Y
147	314649,73	730565,42
148	314607,01	730567,75
149	314573,30	730569,60
150	314379,35	730580,63
151	314367,68	730581,27
152	314256,42	730587,41
153	314256,39	730585,91
154	314252,93	730437,35
155	314251,40	730378,24
156	314250,54	730345,14
157	314249,61	730309,32
158	314248,50	730262,76
159	314245,62	730141,87
160	314245,54	730138,87
161	314242,41	730028,50
162	314242,07	730016,65
163	314240,79	729971,37
164	314235,28	729776,86
165	314234,90	729763,49
166	314233,00	729696,38
167	314232,92	729693,38
168	314228,63	729534,91
169	314228,60	729533,75
170	314227,59	729496,65
171	314222,63	729315,65
172	314222,11	729296,62
173	314222,01	729293,62
174	314218,80	729193,46
175	314216,99	729137,09
176	314216,15	729110,88
177	314215,68	729096,10
178	314214,17	729046,81
179	314211,91	728973,00
180	314211,25	728951,22
181	314209,52	728894,80
182	314209,45	728892,02
183	314201,70	728581,98
184	314199,34	728487,72
185	314198,56	728485,31
186	314198,91	728485,26
187	314355,56	728454,14
188	314355,04	728451,69
189	314501,63	728420,24
190	314545,35	728380,64
191	314589,53	728279,03
192	314677,17	728213,45
193	314737,68	728180,01

Lp.	X	Y
194	314888,04	728059,23
195	315012,85	727939,24
196	315144,52	727834,28
197	315262,14	727727,31
198	315326,56	727606,52
199	315360,17	727460,22
200	315365,70	727444,05
201	315398,77	727347,40
202	315399,16	727346,27
203	315484,15	727345,18
204	315491,41	727345,09
205	315594,76	727343,14
206	315596,03	727340,33
207	315604,36	727321,96
208	315606,57	727317,09
209	315613,11	727302,67
210	315628,39	727276,01
211	315638,64	727271,04
212	315655,18	727269,42
213	315686,52	727269,09
214	315703,02	727269,26
215	315703,13	727267,76
216	315706,46	727221,29
217	315732,53	727233,91
218	315749,36	727249,49
219	315773,89	727268,51
220	315783,36	727275,86
221	315812,25	727288,28
222	315834,28	727292,35
223	315854,15	727289,61
224	315858,51	727287,22
225	315866,16	727282,89
226	315879,54	727268,19
227	315892,39	727257,91
228	315909,77	727251,69
229	315945,32	727240,36
230	315966,47	727236,71
231	315998,51	727235,93
232	316019,82	727243,37
233	316029,34	727250,64
234	316035,42	727260,25
235	316038,96	727265,67
236	316044,54	727285,74
237	316045,55	727289,40
238	316049,51	727310,50
239	316048,85	727328,07
240	316047,68	727384,11

Lp.	X	Y
241	316124,27	727551,44
242	316164,52	727497,28
243	316202,30	727459,16
244	316206,06	727454,75
245	316205,98	727455,25
246	316187,56	727568,52
247	316187,24	727570,49
248	316299,94	727590,47
249	316386,17	727605,73
250	316492,75	727624,59
251	316547,61	727634,14

Lp.	X	Y
252	316550,85	727634,71
253	316574,64	727646,79
254	316574,75	727646,84
255	316576,90	727647,87
256	316583,94	727649,25
257	316603,20	727660,90
258	316641,32	727704,66
259	316644,62	727708,44
260	316647,96	727712,28
261	316663,42	727724,33
262	316677,09	727727,26

Lp.	X	Y
263	316690,96	727730,29
264	316706,63	727737,90
265	316718,39	727740,68
266	316723,04	727741,56
267	316736,10	727741,08
268	316738,81	727740,98
269	316740,57	727735,01
270	316744,48	727730,28

GRANICA ENKLAWY WYŁĄCZONEJ Z OBSZARU REZERWATU PRZYRODY

Lp.	X	Y
1	317061,74	728395,53
2	317063,10	728394,57
3	317070,70	728374,53
4	317081,56	728374,41
5	317103,33	728386,00
6	317109,12	728397,98
7	317136,55	728454,62
8	317111,94	728465,34
9	317091,49	728447,42
10	317055,27	728454,39
11	317045,73	728434,89
12	317040,45	728410,63
13	317061,74	728395,53

Załącznik nr 3 do zarządzenia
Regionalnego Dyrektora Ochrony Środowiska
w Lublinie
z dnia 4 lipca 2024 r.

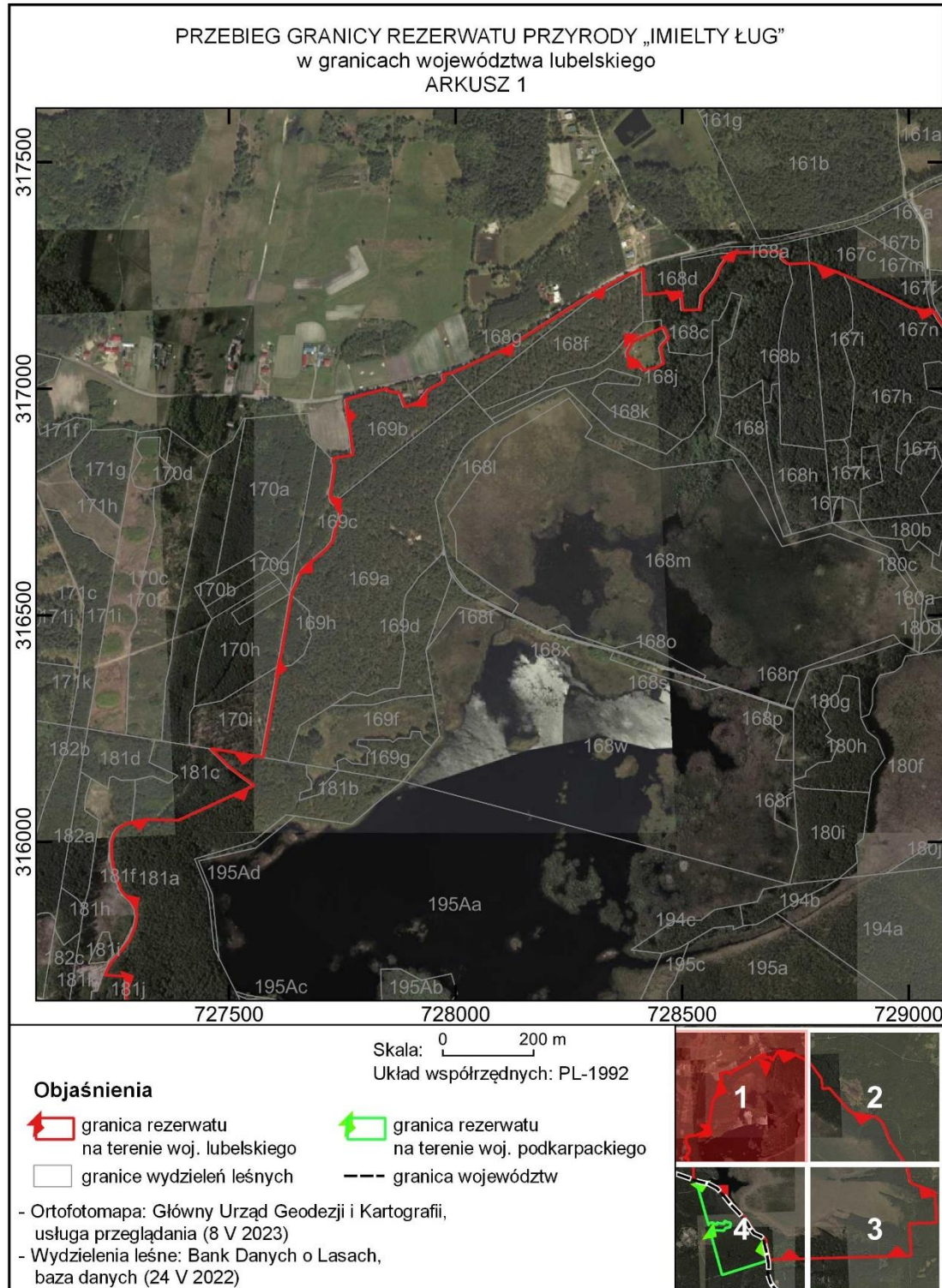

Załącznik nr 3 do zarządzenia
Regionalnego Dyrektora Ochrony Środowiska
w Lublinie
z dnia 4 lipca 2024 r.

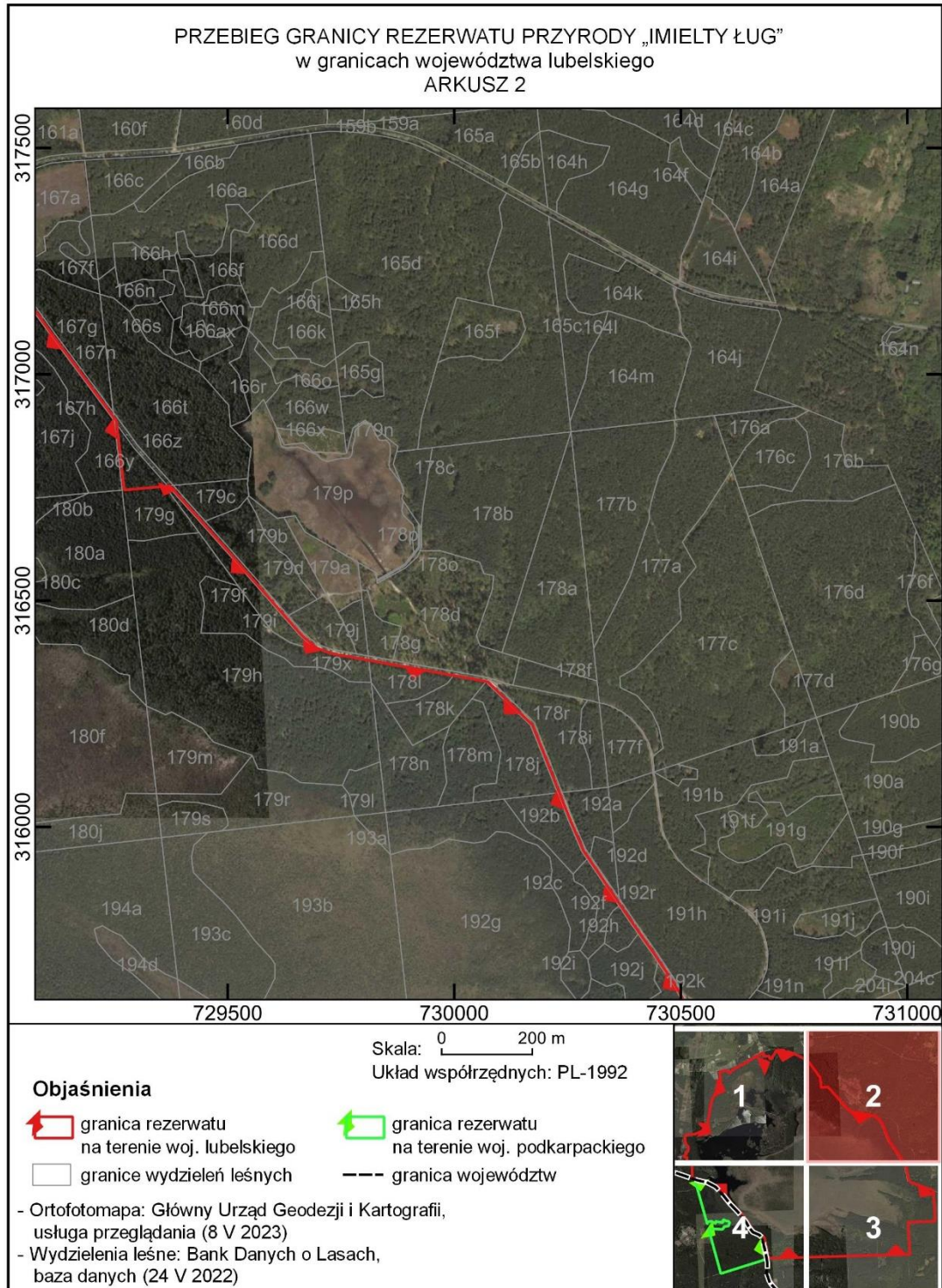

Załącznik nr 3 do zarządzenia
Regionalnego Dyrektora Ochrony Środowiska
w Lublinie
z dnia 4 lipca 2024 r.

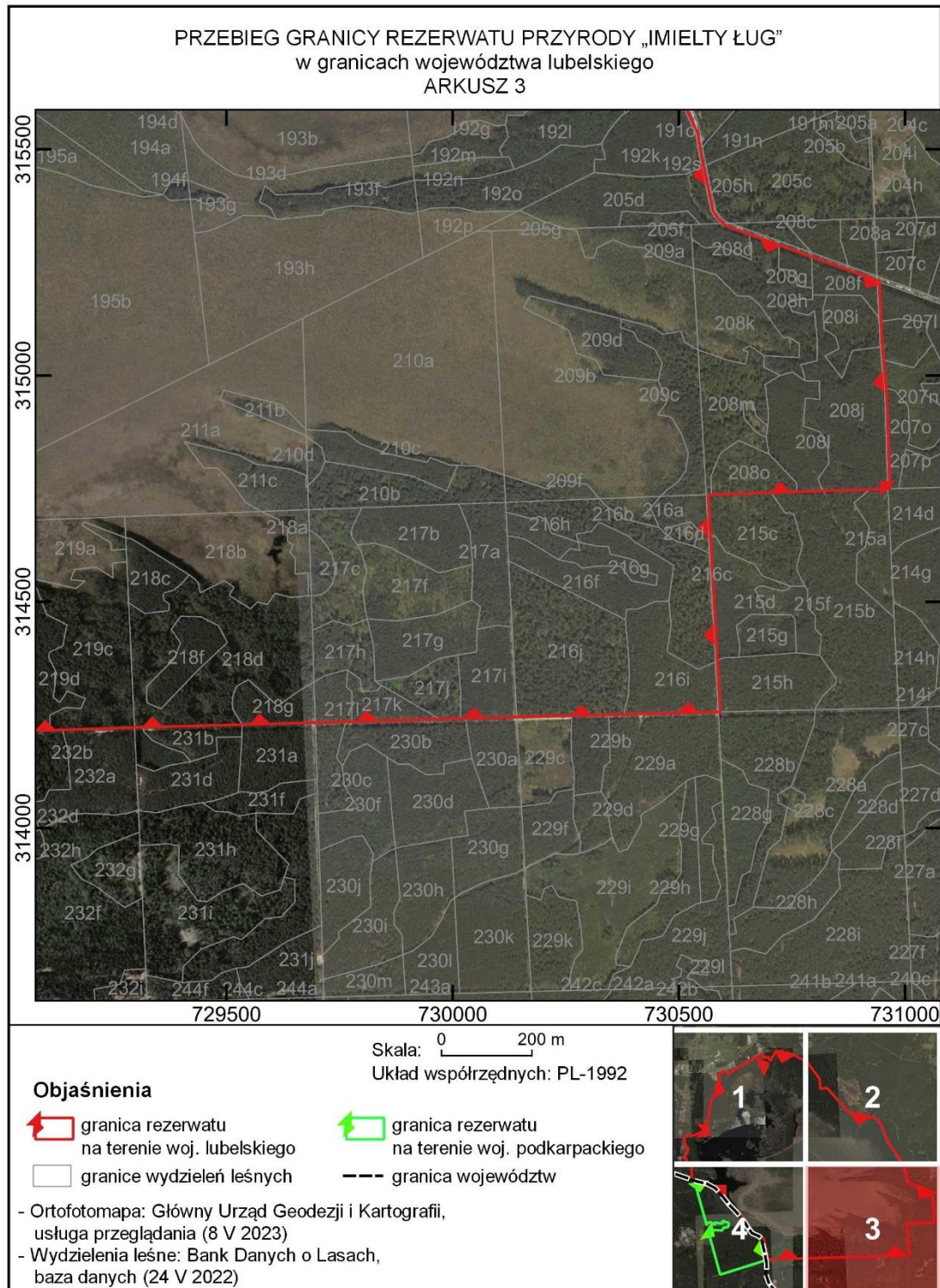

Załącznik nr 3 do zarządzenia
Regionalnego Dyrektora Ochrony Środowiska
w Lublinie
z dnia 4 lipca 2024 r.

