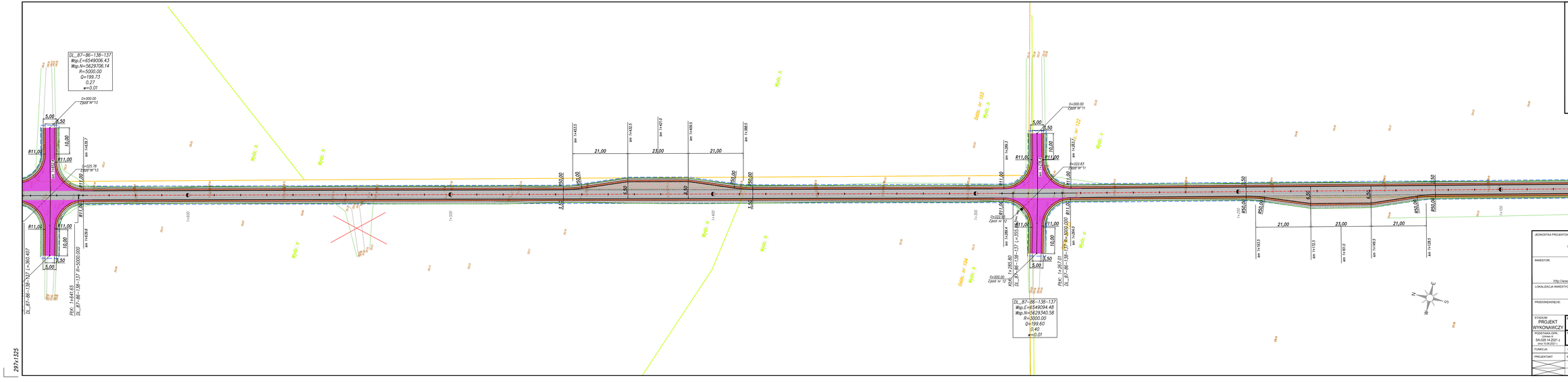

	nawierzchnia jezdni i zjazdów		granica ewidencyjna
	nawierzchnia pobocza dr. leś.	300	numer działki ewid.
	nawierzchnia jezdni zjazdu	Oddz. nr 1	granica oddz. leś.
	nawierzchnia pobocza zjazdu	Wydz. a	granica wydz. leś.
	nawierzchnia mijanki		
	nawierzchnia ścieżki rowerowej		
	krawędź jezdni drogi leśnej		
	krawędź pobocza		
	krawędź istniejącej drogi,		
	oś drogi		
	odmulenie i korekta rowu		
	zakres aktualizacji mapy		

JEDNOSTKA PROJEKTOWA: CURSUS PROJEKT Marcin Ludwig
ul. Spokojna 14, 44-171 Pławniowice
tel. +48 602 555 632 NIP: 756-153-65-22 Regon: 241585395
www.cursusprojekt.pl mail: biuro@cursusprojekt.pl

cursus projekt

INWESTOR: **PGL LASY PAŃSTWOWE NADLEŚNICTWO LUBLINIEC**
ul. Myśliwska 1, 42-700 LUBLINIEC
telfax: +48 34 351 33 38, +48 34 373 40 12
http://www.lubliniec.katowice.lasy.gov.pl e-mail: lubliniec@katowice.lasy.gov.pl

LOKALIZACJA INWESTYCJI: **NADLEŚNICTWO LUBLINIEC, LEŚNICTWO PONOSZÓW, Województwo śląskie, powiat lubliniecki, jedn. ewid. 240703_2 gmina Ciasna, obręb 0009 Zborowskie, dz. ewid. nr: 102/01, 21/19, 272/42, 126/32, 37**

PRZEDSIĘWZIĘCIE: PRZEBUDOWA DROGI W LEŚNICTWIE PONOSZÓW
ODDZ. 87/86-138/137

STADIUM: PROJEKT WYKONAWCZY	BRANŻA: DROGOWA		NR PROJEKTU: 14/1-2021
PODSTAWA OPR. Umowa nr 1 SA.029.14.2021 z dnia 10.06.2021 r.	TYTUŁ RYSUNKU: PLAN SYTUACYJNY		NR RYS.: 2.3
FUNKCJA:	IMIĘ I NAZWISKO:	BRANŻA:	NR UPR:	PODPIS:	SKALA: 1:500
PROJEKTANT:	MGR INŻ. MARCIN LUDWIG	DROGI	SLK/2019/PODGIS		DATA: MARZEC 2022

297x1325