



DZIENNIK URZĘDOWY

WOJEWÓDZTWA POMORSKIEGO

Gdańsk, dnia 24.05.2023 r.

Poz. 2503

ZARZĄDZENIE REGIONALNEGO DYREKTORA OCHRONY ŚRODOWISKA W GDAŃSKU

z dnia 23 maja 2023 r.

w sprawie rezerwatu przyrody „Leśne Oczko”

Na podstawie art. 13 ust. 3 ustawy z dnia 16 kwietnia 2004 roku o ochronie przyrody (Dz. U. z 2022 r. poz. 916, 1726, 2185 i 2375) zarządza się, co następuje:

§ 1. Rezerwat przyrody "Leśne Oczko", zwany dalej „rezerwatem”, obejmuje obszar o powierzchni 31,68 ha, położony w województwie pomorskim, w powiecie kartuskim, w gminie Kartuzy.

§ 2. 1. Przebieg granicy rezerwatu w postaci współrzędnych punktów jej załamania przedstawia załącznik nr 1 do zarządzenia.

2. Położenie i przebieg granicy rezerwatu na tle ewidencji gruntów gminy Kartuzy przedstawia załącznik nr 2 do zarządzenia.

3. Położenie i przebieg granicy rezerwatu na tle ewidencji leśnej Nadleśnictwa Kartuzy przedstawia załącznik nr 3 do zarządzenia.

§ 3. Celem ochrony w rezerwacie jest zachowanie torfowiska wysokiego z jeziorem dystroficznym i otaczającym je płem mszarnym oraz renatualizacja ekosystemów: borów bagiennych, lasów bukowych i dębowo-bukowych.

§ 4. Dla rezerwatu przyrody określa się:

1) rodzaj: Torfowiskowy (T);

2) typ i podtyp:

a) ze względu na dominujący przedmiot ochrony: Biocenotyczny i fizjocenotyczny (PBf), biocenoz naturalnych i półnaturalnych (bp),

b) ze względu na główny typ ekosystemu: Torfowiskowy (bagienny) (ET), torfowisk wysokich (tw).

§ 5. Nadzór nad rezerwatem sprawuje Regionalny Dyrektor Ochrony Środowiska w Gdańsku.

§ 6. Zarządzenie wchodzi w życie po upływie 14 dni od dnia ogłoszenia¹⁾ .

Regionalny Dyrektor
Ochrony Środowiska
w Gdańsku

Anna Tchórzewska

¹⁾ Niniejsze zarządzenie było poprzedzone zarządzeniem Ministra Ochrony Środowiska, Zasobów Naturalnych i Leśnictwa z dnia 26 listopada 1990 r. (M.P. z 1990 r. Nr 48 poz. 366), które utraciło moc z dniem 1 maja 2004 r. wraz z wejściem w życie ustawy z dnia 16 kwietnia 2004 r. o ochronie przyrody (Dz. U. z 2022 r. poz. 916, 1726, 2185 i 2375) na podstawie art. 161 w związku z art. 157 tej ustawy.

Załącznik nr 1 do zarządzenia
Regionalnego Dyrektora Ochrony Środowiska w Gdańsku
z dnia 23 maja 2023 r.

Przebieg granicy rezerwatu w postaci współrzędnych punktów jej załamania²⁾.

Lp.	X	Y	Lp.	X	Y
1	722887,96	437945,77	34	722350,25	437946,55
2	722884,48	437974,03	35	722341,26	437937,13
3	722913,25	438016,57	36	722370,88	437929,65
4	722961,54	438075,01	37	722401,60	437922,07
5	722910,16	438088,18	38	722404,53	437921,35
6	722718,20	438118,79	39	722407,53	437920,61
7	722717,91	438118,58	40	722505,34	437896,50
8	722717,59	438118,36	41	722528,11	437890,65
9	722715,93	438117,88	42	722528,12	437890,65
10	722714,33	438117,42	43	722526,80	437888,92
11	722709,87	438116,12	44	722514,13	437872,25
12	722708,19	438115,63	45	722499,31	437842,77
13	722685,49	438109,07	46	722474,64	437818,97
14	722632,86	438054,40	47	722452,20	437822,07
15	722604,47	438063,22	48	722422,26	437800,36
16	722576,66	438082,56	49	722376,67	437778,20
17	722549,05	438076,08	50	722386,15	437769,24
18	722486,80	438078,78	51	722395,05	437760,84
19	722470,53	438064,51	52	722396,63	437754,31
20	722468,99	438064,79	53	722400,96	437736,41
21	722466,35	438067,74	54	722391,56	437699,63
22	722460,42	438061,99	55	722362,79	437689,13
23	722426,65	438039,76	56	722362,26	437680,02
24	722425,74	438039,16	57	722362,25	437680,02
25	722424,03	438038,13	58	722361,87	437673,43
26	722422,31	438037,10	59	722360,78	437654,79
27	722422,16	438037,03	60	722370,13	437640,15
28	722419,79	438035,98	61	722348,94	437625,39
29	722416,93	438034,71	62	722340,89	437573,08
30	722389,03	438013,92	63	722339,49	437564,01
31	722389,62	438013,10	64	722415,69	437557,22
32	722406,32	437990,02	65	722425,61	437534,68
33	722391,93	437965,24	66	722428,39	437528,36

²⁾ Współrzędne punktów załamania granicy rezerwatu przedstawiono w układzie współrzędnych płaskich prostokątnych PL-1992, który jest jednym z układów tworzących państwowy system odniesień przestrzennych, o którym mowa w przepisach wydanych na podstawie art. 3 ust. 5 ustawy z dnia 17 maja 1989 r. - Prawo geodezyjne i kartograficzne (Dz. U. z 2021 r. poz. 1990, z 2022 r. poz. 1846 i 2185 oraz z 2023 r. poz. 803).

Lp.	X	Y	Lp.	X	Y
67	722429,68	437525,97	100	722632,19	437438,18
68	722437,55	437511,39	101	722641,72	437436,63
69	722431,64	437488,57	102	722649,67	437435,34
70	722415,39	437494,08	103	722675,91	437431,07
71	722395,48	437523,32	104	722704,82	437442,02
72	722381,61	437528,90	105	722705,19	437442,80
73	722345,07	437535,02	106	722707,32	437447,32
74	722324,00	437521,31	107	722710,94	437454,98
75	722302,38	437484,33	108	722711,81	437456,82
76	722325,13	437459,93	109	722705,05	437458,53
77	722329,58	437429,06	110	722694,62	437497,26
78	722323,23	437400,26	111	722710,93	437526,79
79	722330,90	437394,32	112	722693,39	437567,28
80	722340,30	437387,03	113	722637,78	437583,60
81	722364,71	437388,31	114	722600,78	437627,27
82	722387,71	437397,31	115	722626,67	437633,96
83	722408,05	437415,77	116	722659,28	437614,02
84	722420,37	437401,80	117	722698,98	437606,94
85	722424,32	437394,20	118	722761,81	437609,56
86	722428,90	437385,38	119	722809,15	437611,53
87	722429,83	437383,59	120	722837,28	437618,29
88	722473,21	437367,52	121	722876,14	437641,00
89	722513,06	437349,57	122	722890,14	437642,95
90	722534,96	437344,85	123	722892,28	437643,25
91	722541,75	437343,39	124	722913,73	437725,27
92	722542,46	437343,24	125	722927,80	437785,62
93	722562,93	437351,97	126	722928,27	437787,62
94	722574,54	437356,93	127	722951,33	437883,52
95	722577,59	437365,69	128	722951,45	437884,01
96	722584,14	437374,04	129	722963,83	437935,48
97	722602,92	437398,01	130	722961,86	437935,81
98	722598,75	437418,76	131	722924,98	437942,00
99	722621,90	437422,39	132	722887,96	437945,77

Załącznik nr 2 do zarządzenia
Regionalnego Dyrektora Ochrony Środowiska w Gdańsku
z dnia 23 maja 2023 r.

Położenie i przebieg granicy rezerwatu na tle ewidencji gruntów gminy Kartuzy³⁾.

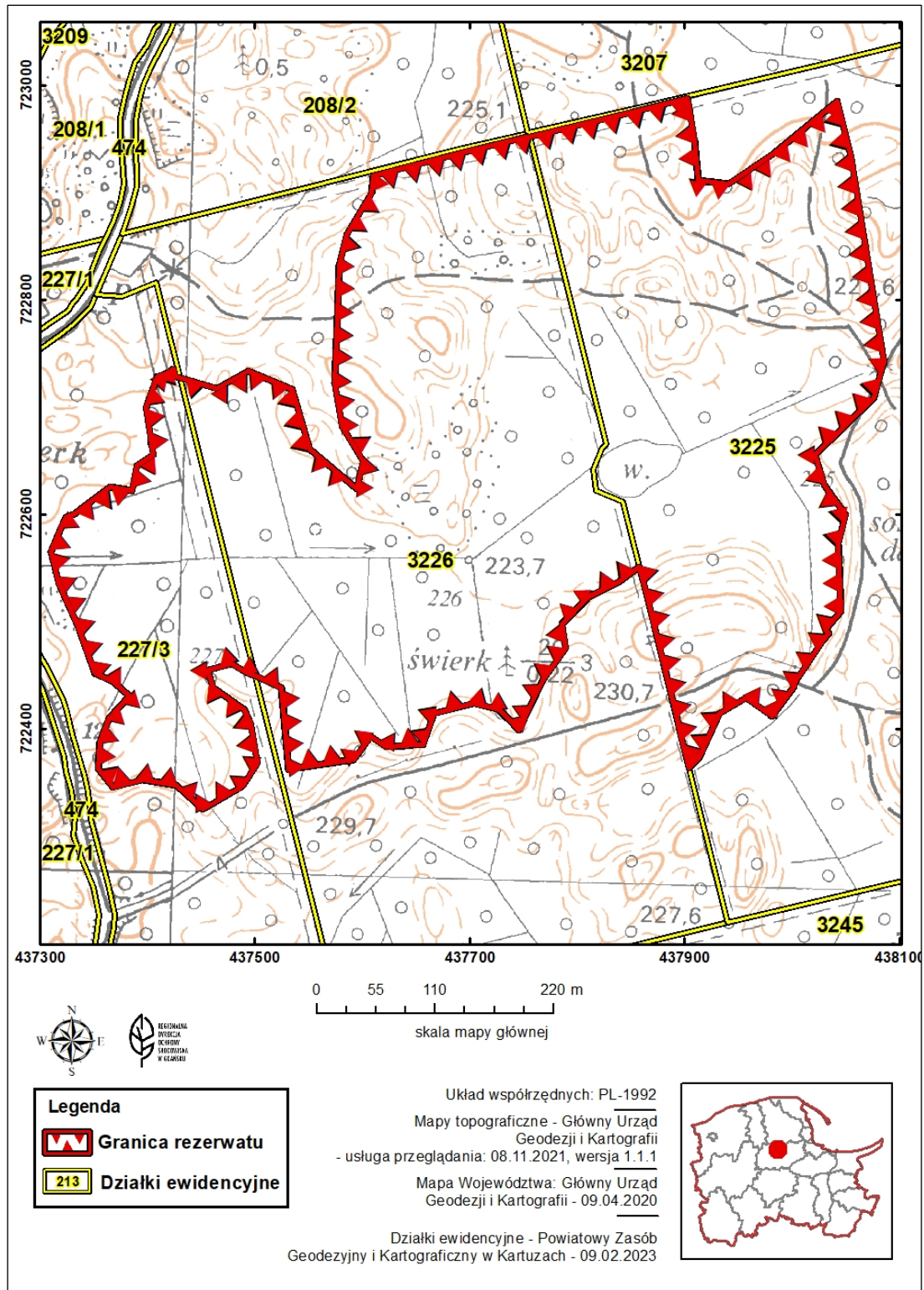

³⁾ Obręb ewidencyjny Mirachowo.

Załącznik nr 3 do zarządzenia
Regionalnego Dyrektora Ochrony Środowiska w Gdańsku
z dnia 23 maja 2023 r.

Położenie i przebieg granicy rezerwatu na tle ewidencji leśnej Nadleśnictwa Kartuzy⁴⁾.

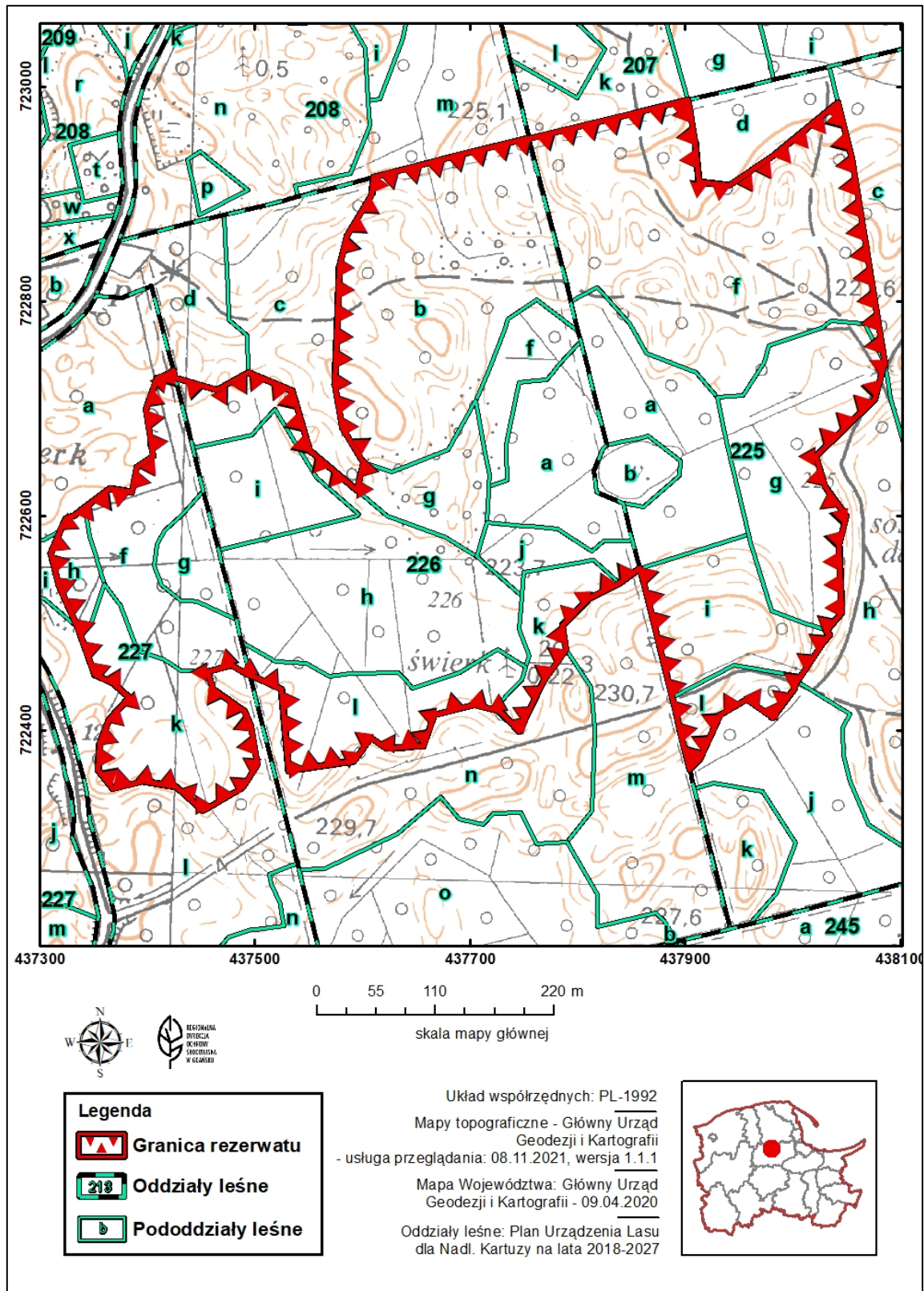

⁴⁾ Leśnictwo Glinne, wg Planu Urządzenia Lasu dla Nadleśnictwa Kartuzy na lata 2018-2027.