



DZIENNIK URZĘDOWY

WOJEWÓDZTWA LUBELSKIEGO

Lublin, dnia 22 grudnia 2023 r.

Poz. 7929

ZARZĄDZENIE
REGIONALNEGO DYREKTORA OCHRONY ŚRODOWISKA W LUBLINIE
z dnia 22 grudnia 2023 r.
w sprawie rezerwatu przyrody „Kulak”

Na podstawie art. 13 ust. 3 ustawy z dnia 16 kwietnia 2004 r. o ochronie przyrody (Dz. U. z 2023 r. poz. 1336, 1688 i 1890) zarządza się, co następuje:

§ 1. 1. Rezerwat przyrody pod nazwą „Kulak”, w części położonej w województwie lubelskim, zwany dalej „rezerwatem”, obejmuje obszar o łącznej powierzchni 4,02 ha, położony na terenie gminy Stoczek Łukowski, w powiecie łukowskim.

2. Położenie i przebieg granicy rezerwatu w postaci współrzędnych punktów jej załamania przedstawia załącznik nr 1 do zarządzenia.

3. Położenie i przebieg granicy rezerwatu w postaci mapy przedstawia załącznik nr 2 do zarządzenia.

§ 2. Celem ochrony w rezerwacie jest zachowanie mozaiki różnych ekosystemów, w tym olsów w dolinie naturalnie meandrującego strumienia.

§ 3. Określa się następujący rodzaj, typ i podtyp rezerwatu przyrody:

1) Rodzaj rezerwatu: florystyczny (F1);

2) Typ i podtyp rezerwatu:

a) ze względu na dominujący przedmiot ochrony:

- typ: biocenotyczny i fizjocenotyczny (PBf),
- podtyp: biocenozy naturalnych i półnaturalnych (bp),

b) ze względu na główny typ ekosystemu:

- typ: różnych ekosystemów (EE),
- podtyp: mozaiki różnych ekosystemów (me).

§ 4. Nadzór nad rezerwatem sprawuje Regionalny Dyrektor Ochrony Środowiska w Lublinie.

§ 5. Zarządzenie wchodzi w życie po upływie 14 dni od dnia ogłoszenia w Dzienniku Urzędowym Województwa Lubelskiego¹⁾.

Regionalny Dyrektor
Ochrony Środowiska
w Lublinie

Arkadiusz Iwaniuk

¹⁾Niniejsze zarządzenie było poprzedzone zarządzeniem Ministra Leśnictwa i Przemysłu Drzewnego z dn. 24 listopada 1983 r. w sprawie uznania za rezerwaty przyrody (M. P. poz. 230), które utraciło moc z dniem 1 maja 2004 r. wraz z wejściem w życie ustawy z dnia 16 kwietnia 2004 r. o ochronie przyrody na podstawie art. 161 w związku z art. 157 tej ustawy.

Załącznik nr 1 do zarządzenia
Regionalnego Dyrektora Ochrony Środowiska
w Lublinie
z dnia 22 grudnia 2023 r.

**PRZEBIEG GRANICY REZERWATU PRZYRODY „KULAK”
W POSTACI WSPÓLRZĘDNYCH PUNKTÓW ZAŁAMANIA
W UKŁADZIE WSPÓLRZĘDNYCH PŁASKICH PROSTOKĄTNYCH PL-1992¹**

Lp.	X	Y
1	462327,56	703511,16
2	462327,41	703521,98
3	462329,20	703533,10
4	462317,83	703552,03
5	462310,42	703552,15
6	462302,14	703564,20
7	462302,64	703571,21
8	462297,90	703574,58
9	462298,20	703583,27
10	462284,63	703601,50
11	462261,34	703608,44
12	462246,63	703623,13
13	462247,52	703626,69
14	462236,41	703634,49
15	462236,91	703637,54
16	462228,01	703642,96
17	462224,95	703650,99
18	462229,10	703659,67
19	462227,63	703669,06
20	462240,33	703673,86
21	462252,91	703685,66
22	462252,71	703694,87
23	462260,87	703698,85
24	462263,03	703718,16
25	462258,58	703739,97
26	462243,87	703747,38
27	462244,41	703758,02
28	462241,41	703758,02
29	462239,46	703749,90
30	462236,15	703745,70
31	462254,46	703736,47
32	462256,75	703729,41
33	462260,32	703718,33
34	462258,39	703710,14
35	462256,45	703701,94
36	462253,41	703699,87

Lp.	X	Y
37	462248,96	703696,89
38	462249,72	703687,79
39	462246,51	703685,24
40	462242,17	703681,76
41	462238,18	703678,58
42	462237,82	703678,29
43	462222,06	703672,32
44	462222,23	703670,89
45	462223,92	703660,47
46	462221,40	703655,17
47	462219,52	703651,24
48	462223,92	703639,67
49	462231,41	703634,92
50	462230,97	703632,25
51	462241,83	703624,61
52	462241,08	703621,64
53	462250,62	703612,11
54	462259,59	703588,71
55	462278,20	703564,63
56	462289,23	703542,84
57	462294,46	703522,25
58	462296,46	703508,37
59	462296,24	703476,84
60	462318,44	703454,26
61	462340,31	703420,61
62	462362,92	703399,98
63	462370,39	703382,05
64	462367,39	703345,34
65	462369,82	703335,36
66	462374,79	703316,57
67	462372,75	703285,21
68	462387,26	703270,92
69	462381,95	703264,65
70	462396,63	703249,04
71	462407,34	703245,10
72	462420,68	703240,43

Lp.	X	Y
73	462423,87	703239,30
74	462434,93	703226,99
75	462439,56	703217,25
76	462444,70	703194,51
77	462460,58	703185,34
78	462467,91	703181,11
79	462473,82	703176,53
80	462486,03	703155,60
81	462437,20	703104,04
82	462459,63	703091,32
83	462469,96	703081,89
84	462480,98	703065,76
85	462496,37	703083,22
86	462509,97	703098,40
87	462511,57	703100,18
88	462548,04	703020,49
89	462573,75	702964,78
90	462590,01	702983,33
91	462594,22	702958,29
92	462599,09	702929,46
93	462605,04	702923,88
94	462592,61	702997,82
95	462585,45	703005,47
96	462567,10	703053,87
97	462552,35	703090,59
98	462551,64	703095,24
99	462562,50	703105,04
100	462561,68	703107,75
101	462560,98	703108,04
102	462541,98	703121,85
103	462517,30	703161,87
104	462515,51	703178,77
105	462515,90	703182,65
106	462515,54	703183,33
107	462504,80	703194,33
108	462482,36	703233,87

¹ Układ współrzędnych płaskich prostokątnych PL-1992 jest jednym z układów tworzących państwowy system odniesień przestrzennych, o którym mowa w przepisach wydanych na podstawie art. 3 ust. 5 ustawy z dnia 17 maja 1989 r. Prawo geodezyjne i kartograficzne (tekst jedn. Dz. U. z 2023 r. poz. 1752 ze zm.).

Lp.	X	Y
109	462490,83	703247,92
110	462490,88	703250,24
111	462489,26	703258,81
112	462502,13	703283,72
113	462508,16	703300,76
114	462515,77	703322,54
115	462517,13	703324,27
116	462493,78	703336,77
117	462487,10	703342,92
118	462475,23	703370,18
119	462463,19	703376,85
120	462468,45	703384,50
121	462465,67	703404,25
122	462457,98	703407,59
123	462457,53	703416,68
124	462449,68	703433,83
125	462433,69	703422,62
126	462429,48	703411,51
127	462406,07	703396,46
128	462400,13	703398,32
129	462388,11	703390,81
130	462372,85	703396,84
131	462337,39	703455,34
132	462333,72	703465,98
133	462332,60	703472,18
134	462343,71	703479,15
135	462336,87	703499,46
136	462327,56	703511,16

Załącznik nr 2 do zarządzenia
Regionalnego Dyrektora Ochrony Środowiska
w Lublinie
z dnia 22 grudnia 2023 r.

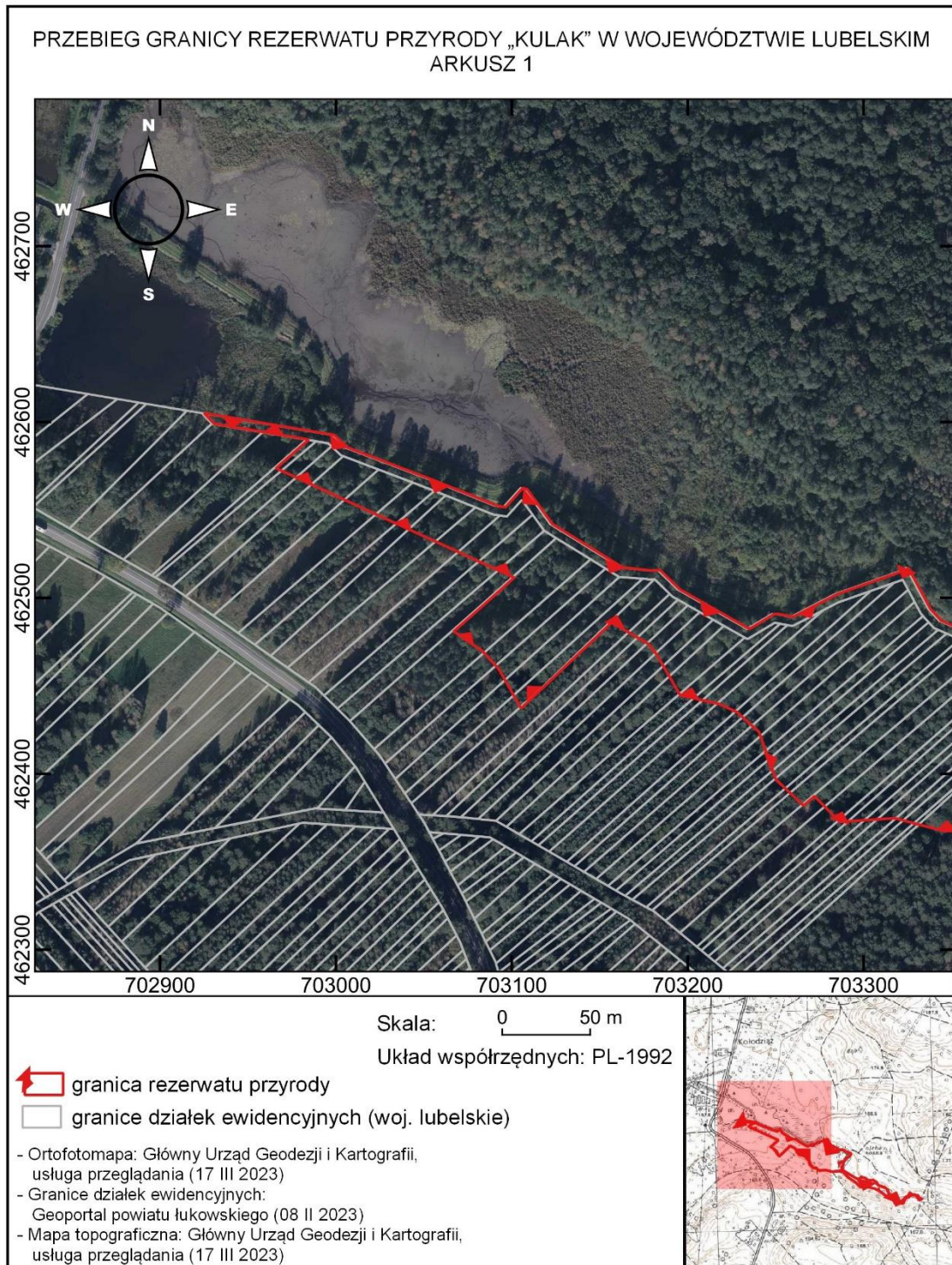

Załącznik nr 2 do zarządzenia
Regionalnego Dyrektora Ochrony Środowiska
w Lublinie
z dnia 22 grudnia 2023 r.

