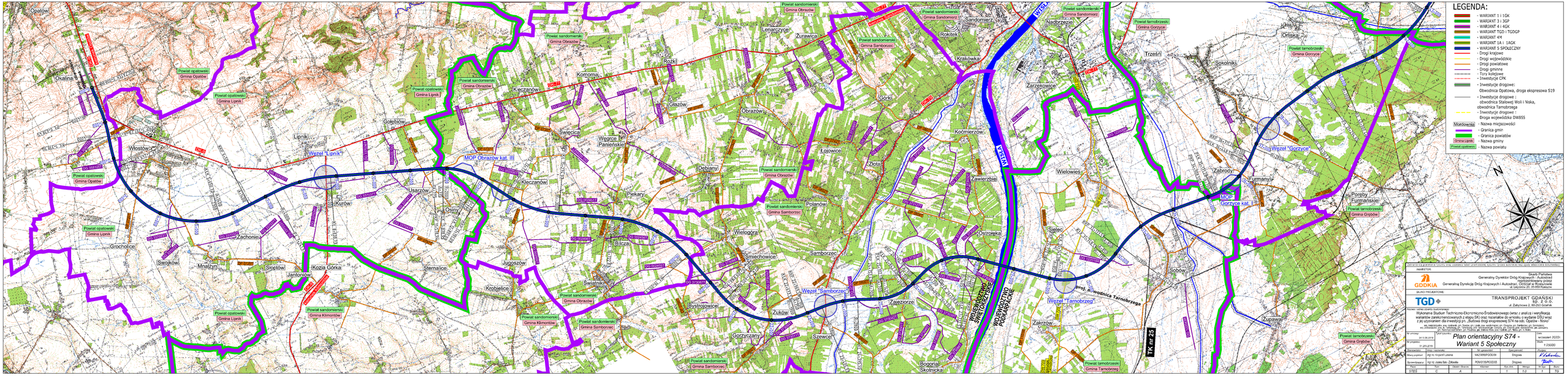

Informacja o prawach autorskich i pokrewnych: Wykonane opracowanie jest własnością Zamawiającego. Wykonanie, kopiowanie i wykorzystanie w całości lub części bez zgody Zamawiającego jest zabronione.

INWESTOR	Skardu Państwowej Generalny Dyrektor Dróg Krajowych i Autostrad Generalna Dyrekcja Dróg Krajowych i Autostrad Oddział w Warszawie ul. Łęczycka 20, 85-089 Warszawa
GŁÓWNY PROJEKTANT	TRANSPROJEKT GDAŃSKI Sp. z o.o. ul. Żaglowcowa 2, 80-243 Gdańsk

Tytuł i nazwa zadania budowlanego:
Wykonanie Studium Techniczno-Ekonomiczno-Środowiskowego (wraz z analizą i weryfikacją wariantów zaakceptowanych przez z etapu SIK) oraz niezbędne do wniosku o wydanie DŚU wraz z pij uzyskaniem dla inwestycji pn. „Budowa drogi ekspresowej S74 na odc. Opatów - Niska" wg. rozporządzenia Ministra Infrastruktury z dnia 2 września 2004 r. w sprawie szczegółowego zakresu i formy projektu budowlanego (Dz. U. Nr 202, poz. 2072 z późn. zm. Ministra Infrastruktury z dnia 18 maja 2005 r. (Dz. U. Nr 130, poz. 1090) oraz z dnia 18 lipca 2006 r. (Dz. U. Nr 143, poz. 1004).

Tytuł rysunku: *Plan orientacyjny S74 - Wariant 5 Społeczny*

Nr umowy: 24.135.2016					Data: wrzesień 2020r.
Nr projektu: 01.2012.0016					Skala: 1:250000
Uzgodnienia:	Branża / rozdziałdo:	Nr załącznika:			Data:
Główny projektant:	mgr inż. Krzysztof Łukasiewicz	MAZ/0008/POD/09	Drogowa		
Sprawdzający:	mgr inż. Joanna Sala - Zółkiewska	POM/0135/POD/03	Drogowa		
Faza:	Obiekt / Branża:	Arch. nr:	Rodzaj:	Arkusz:	Rewizja:
STEO	C A		I	1:0	1:0