



DZIENNIK URZĘDOWY

WOJEWÓDZTWA POMORSKIEGO

Gdańsk, dnia poniedziałek, 8 marca 2021 r.

Poz. 905

ZARZĄDZENIE REGIONALNEGO DYREKTORA OCHRONY ŚRODOWISKA W GDAŃSKU

z dnia 23 lutego 2021 r.

w sprawie rezerwatu przyrody „Cisy nad Czerską Strugą”

Na podstawie art. 13 ust. 3 ustawy z dnia 16 kwietnia 2004 r. o ochronie przyrody (Dz. U. z 2020 r. poz. 55, 471 i 1378) zarządza się, co następuje:

§ 1. Rezerwat przyrody pod nazwą „Cisy nad Czerską Strugą”, zwany dalej „rezerwatem”, obejmuje obszar o powierzchni 16,70 ha, położony w województwie pomorskim, w powiecie chojnickim, na terenie gminy Czersk.

§ 2. 1. Położenie i przebieg granicy rezerwatu na tle mapy Nadleśnictwa Woziwoda przedstawia załącznik nr 1 do zarządzenia.

2. Położenie i przebieg granicy rezerwatu na tle mapy ewidencyjnej gminy Czersk przedstawia załącznik nr 2 do zarządzenia.

3. Położenie rezerwatu poprzez wskazanie działek ewidencyjnych oraz wydzieżeń leśnych wchodzących w jego granice określa załącznik nr 3 do zarządzenia.

4. Przebieg granicy rezerwatu w postaci współrzędnych punktów jej załamania w układzie współrzędnych płaskich prostokątnych PL-1992¹⁾ przedstawia załącznik nr 4 do zarządzenia.

§ 3. Celem ochrony w rezerwacie jest zachowanie populacji cisa pospolitego *Taxus baccata* oraz renaturyzacja fitocenozy grądu subatlantyckiego *Stellario-Carpinetum* i kwaśnej dąbrowy typu pomorskiego *Fago-Quercetum*.

§ 4. Dla rezerwatu przyrody określa się:

1) rodzaj: Florystyczny (Fl);

2) typ i podtyp

a) ze względu na dominujący przedmiot ochrony: Florystyczny (PFl), podtyp: krzewów i drzew (kd),

b) ze względu na główny typ ekosystemu: Leśny i borowy (EL), podtyp: lasów nizinnych (lni).

§ 5. 1. Wokół rezerwatu wyznacza się otulinę obejmującą obszar o powierzchni 24,08 ha, położoną w powiecie chojnickim, na terenie gminy Czersk.

2. Położenie i obszar otuliny rezerwatu na tle mapy Nadleśnictwa Woziwoda przedstawia załącznik nr 1 do zarządzenia.

¹⁾ Układ współrzędnych płaskich prostokątnych PL-1992 jest jednym z układów tworzących państwowy system odniesień przestrzennych, o którym mowa w przepisach wydanych na podstawie art. 3 ust. 5 ustawy z dnia 17 maja 1989 r. - Prawo geodezyjne i kartograficzne (Dz. U. z 2020 r. poz. 2052).

3. Położenie i obszar otuliny rezerwatu na tle mapy ewidencyjnej gminy Czersk przedstawia załącznik nr 2 do zarządzenia.

4. Przebieg granic otuliny rezerwatu w postaci współrzędnych punktów ich załamania w układzie współrzędnych płaskich prostokątnych PL-1992 przedstawiają załączniki nr 4 i 5 do zarządzenia.

§ 6. Nadzór nad rezerwatem sprawuje Regionalny Dyrektor Ochrony Środowiska w Gdańsku.

§ 7. Zarządzenie wchodzi w życie po upływie 14 dni od dnia ogłoszenia²⁾.

Regionalny Dyrektor
Ochrony Środowiska
w Gdańsku

Radosław Iwiński

²⁾Niniejsze zarządzenie było poprzedzone zarządzeniem Ministra Leśnictwa i Przemysłu Drzewnego z dnia 26 marca 1982 r. w sprawie uznania za rezerwaty przyrody (M.P. Nr 10 poz. 74), które utraciło moc z dniem 1 maja 2004 r. wraz z wejściem w życie ustawy z dnia 16 kwietnia 2004 r. o ochronie przyrody (Dz.U. z 2020 r. poz. 55, 471 i 1378) na podstawie art. 161, w związku z art. 157 tej ustawy.

Załącznik nr 1 do zarządzenia
Regionalnego Dyrektora Ochrony Środowiska w Gdańsku
z dnia 23 lutego 2021 r.

Położenie i przebieg granicy rezerwatu oraz obszar jego otuliny na tle mapy Nadleśnictwa Woziwoda.

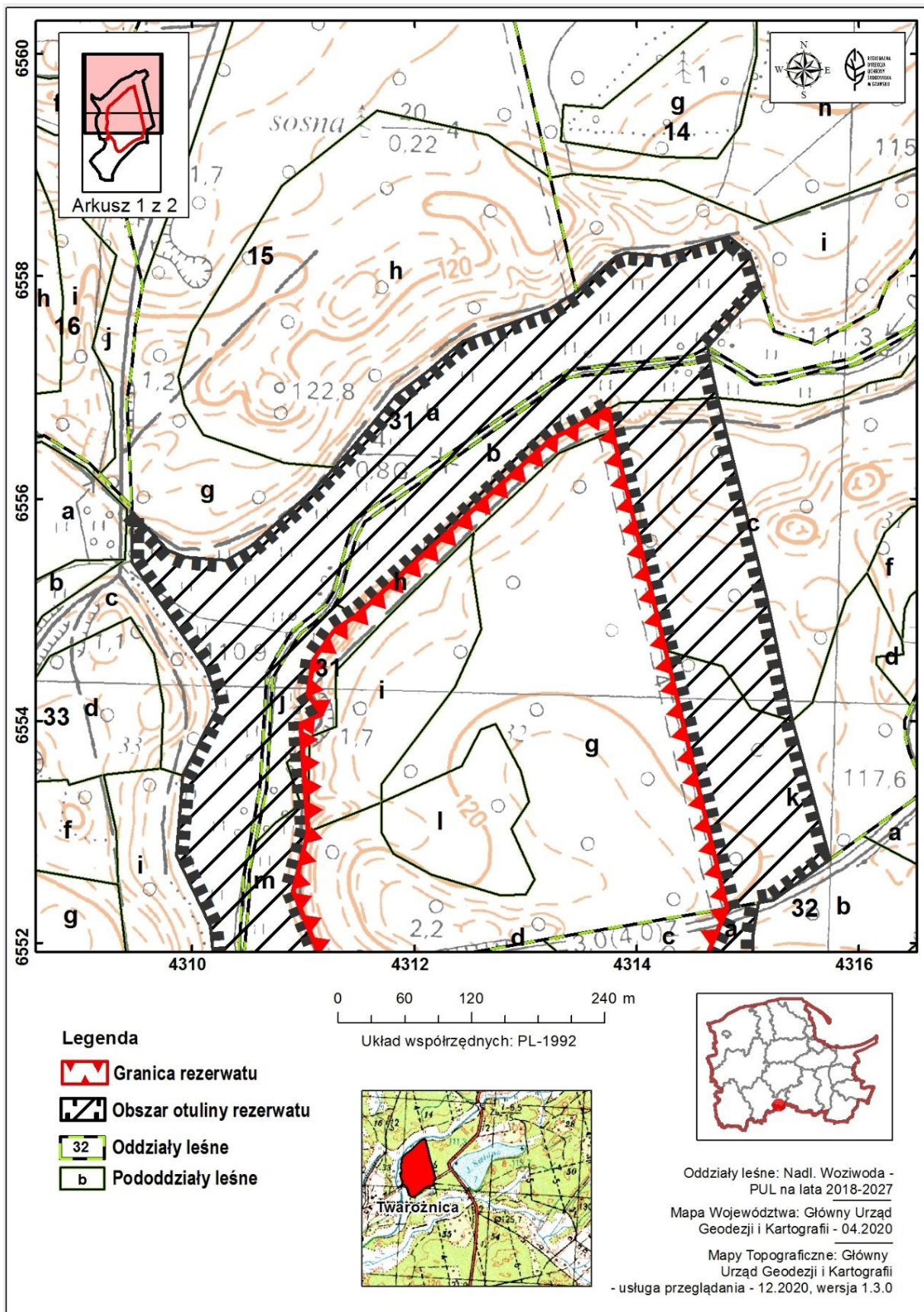

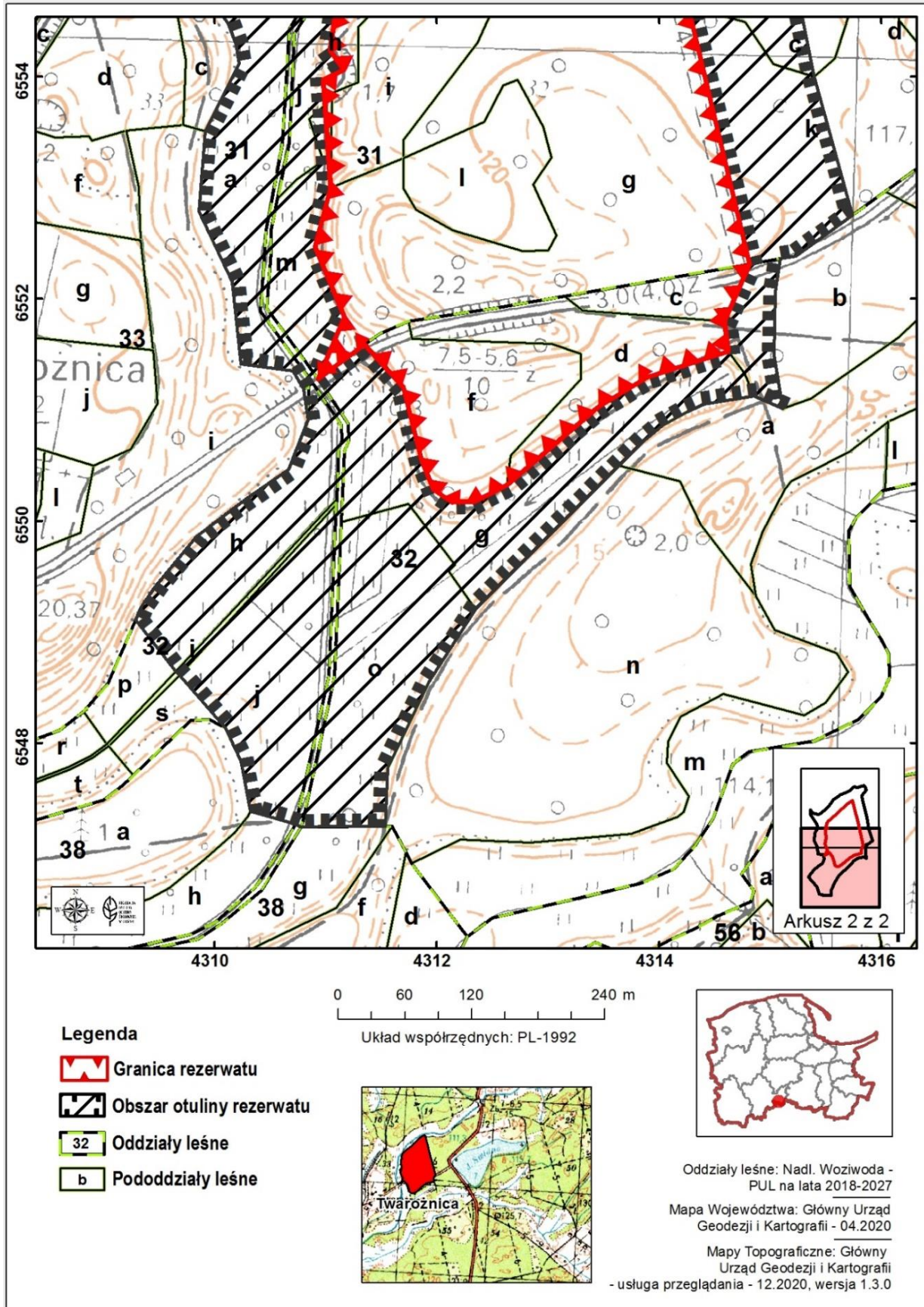

Załącznik nr 2 do zarządzenia
Regionalnego Dyrektora Ochrony Środowiska w Gdańsku
z dnia 23 lutego 2021 r.

Położenie i przebieg granicy rezerwatu oraz obszar jego otuliny na tle mapy ewidencyjnej gminy Czernik.

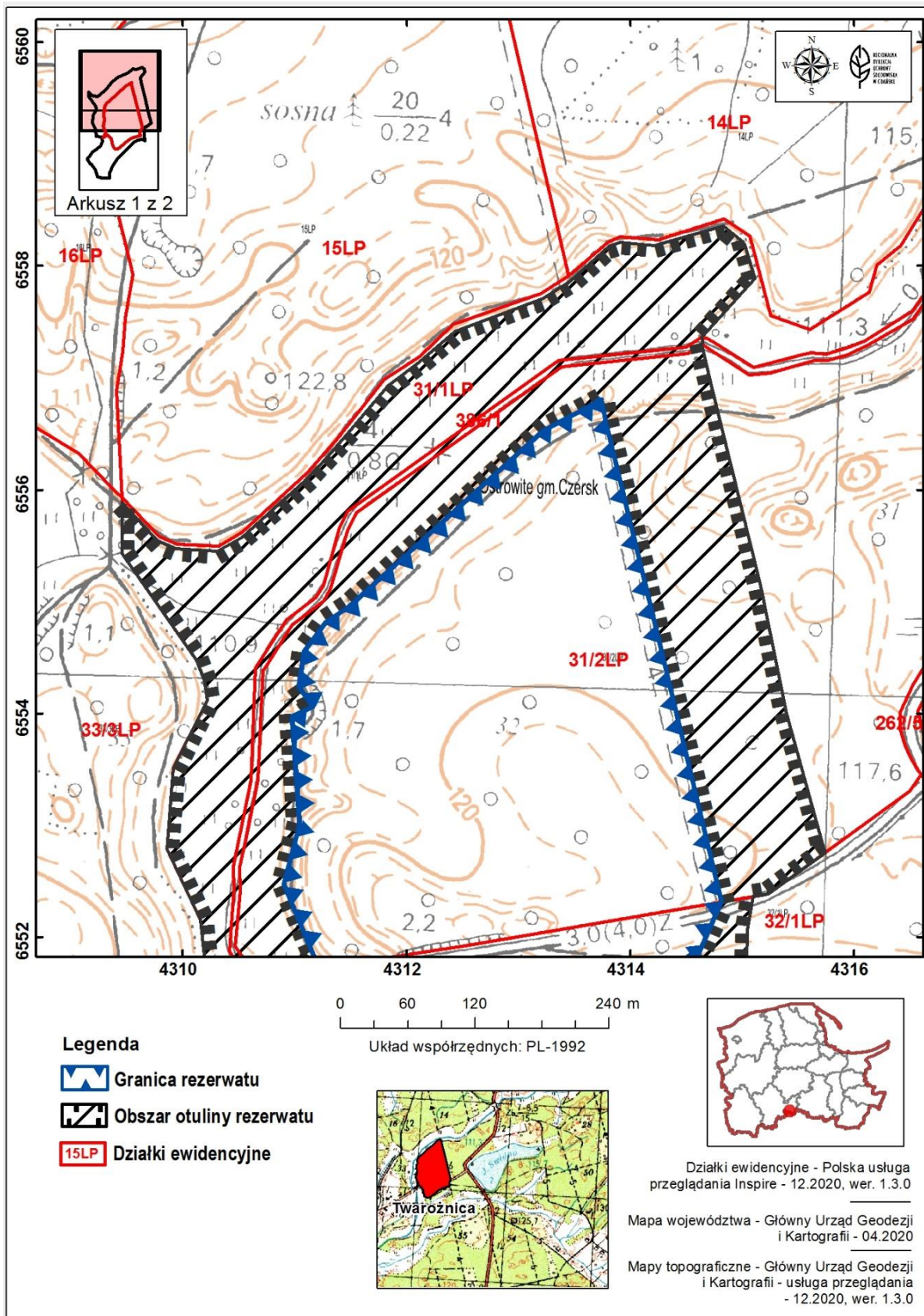

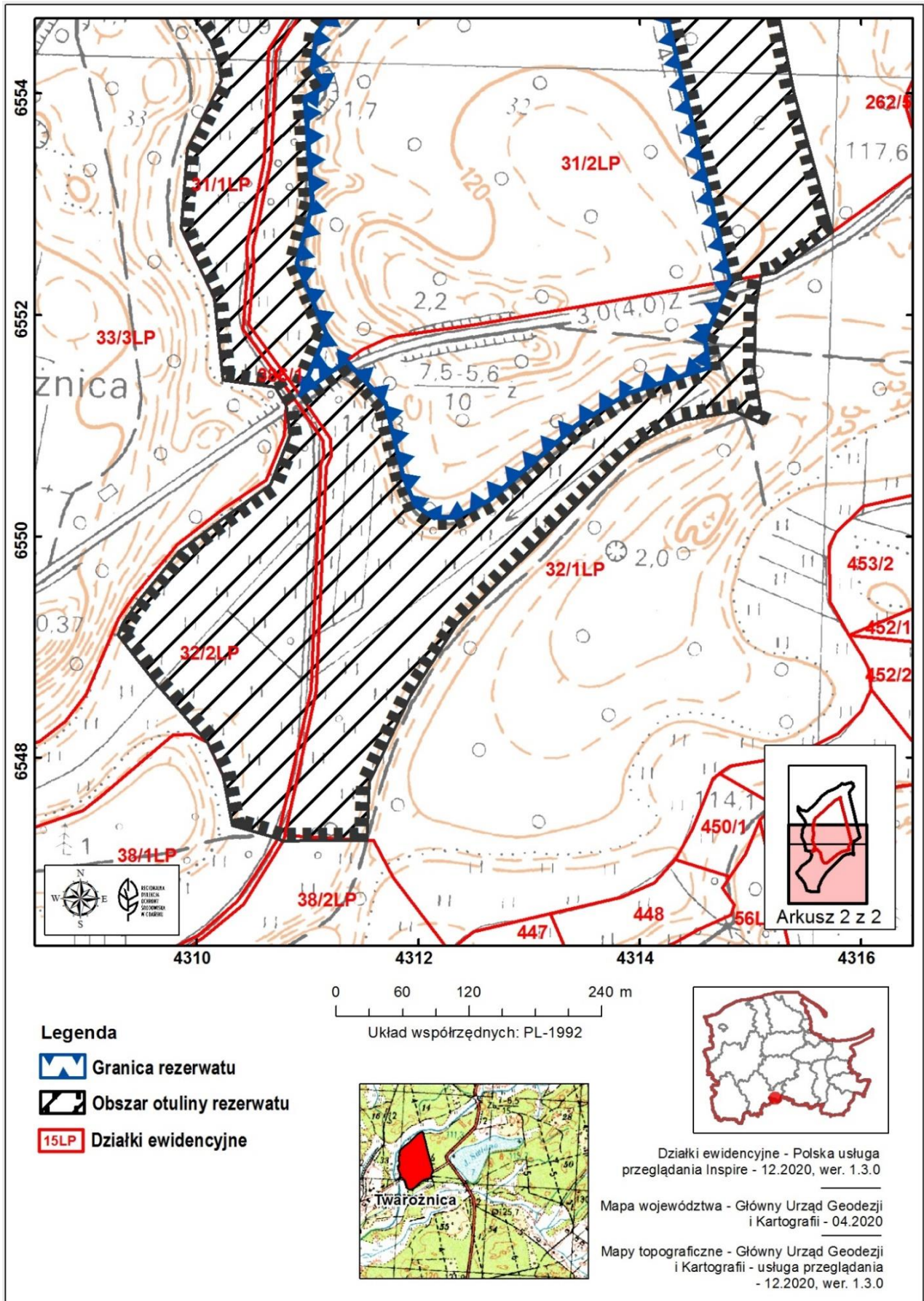

Załącznik nr 3 do zarządzenia
Regionalnego Dyrektora Ochrony Środowiska w Gdańsku
z dnia 23 lutego 2021 r.

Określenie położenia rezerwatu poprzez wskazanie działek ewidencyjnych oraz wydzieleni leśnych wchodzących w jego granice.

Lp.	Nadleśnictwo Woziwoda, Obręb Twarożnica, Leśnictwo Lipce ³⁾			Gmina Czersk, obręb Ostrowite (0019) ⁴⁾		Własność/ Zarząd
	Oddział	Pododdział	Rodzaj powierzchni	Nr działki ewidencyjnej	Rodzaj użytku	
1.	31	g	drzewostan	31/2LP część	Ls	Skarb Państwa/ Państwowe Gospodarstwo Leśne Lasy Państwowe Nadleśnictwo Woziwoda
2.		h				
3.		i				
4.		l				
5.		~a	drogi leśne			
6.	32	c	drzewostan	32/1LP część		
7.		d				
8.		f				
9.		~b	drogi leśne			

³⁾ Według Planu Urządzenia Lasu na lata 2018-2027.

⁴⁾ Numeracja działek ewidencyjnych oraz rodzaj użytku zgodnie z danymi pochodzącymi z Internetowego Systemu Informacji Przestrzennej opartym na danych z Powiatowego Zasobu Geodezyjnego i Kartograficznego w Chojnicach, stan na dzień 09.02.2017 r.

Załącznik nr 4 do zarządzenia
Regionalnego Dyrektora Ochrony Środowiska w Gdańsku
z dnia 23 lutego 2021 r.

Przebieg granicy rezerwatu i wewnętrznej granicy otuliny rezerwatu w postaci współrzędnych punktów jej załamania w układzie współrzędnych płaskich prostokątnych PL-1992.

Lp.	X	Y	Lp.	X	Y
1	655179,90	431458,94	15	655300,26	431103,91
2	655152,66	431462,02	16	655374,45	431099,05
3	655129,61	431389,46	17	655397,00	431097,41
4	655102,15	431344,88	18	655406,00	431116,20
5	655032,22	431263,15	19	655423,72	431103,76
6	655017,62	431234,33	20	655454,95	431108,26
7	655016,99	431213,46	21	655481,93	431127,58
8	655028,35	431196,55	22	655494,88	431147,45
9	655054,93	431186,12	23	655652,84	431322,13
10	655120,26	431169,97	24	655680,54	431374,28
11	655158,76	431134,70	25	655660,29	431377,73
12	655127,77	431092,66	26	655463,03	431426,03
13	655183,72	431116,66	27	655231,33	431481,49
14	655247,17	431090,21	28	655179,90	431458,94

Załącznik nr 5 do zarządzenia
Regionalnego Dyrektora Ochrony Środowiska w Gdańsku
z dnia 23 lutego 2021 r.

Przebieg zewnętrznej granicy otuliny rezerwatu w postaci współrzędnych punktów jej załamania w układzie współrzędnych płaskich prostokątnych PL-1992.

Lp	X	Y	Lp	X	Y
1	655820,60	431501,43	36	654942,60	430947,62
2	655788,70	431511,17	37	654985,88	430983,39
3	655736,45	431463,80	38	655016,95	431024,27
4	655732,43	431464,23	39	655046,65	431066,36
5	655729,17	431464,06	40	655091,09	431083,75
6	655690,87	431472,92	41	655118,57	431080,18
7	655513,96	431516,51	42	655134,95	431070,05
8	655400,06	431539,80	43	655141,47	431023,28
9	655275,09	431573,84	44	655215,15	431015,61
10	655238,54	431523,24	45	655278,57	430985,53
11	655236,14	431509,36	46	655350,99	430991,22
12	655206,03	431504,58	47	655411,83	431021,83
13	655149,47	431503,58	48	655429,57	431018,65
14	655101,52	431511,19	49	655447,41	431012,09
15	655112,71	431485,69	50	655542,56	430945,44
16	655105,22	431440,15	51	655588,39	430945,19
17	655098,68	431425,46	52	655558,33	430973,18
18	655086,02	431403,05	53	655553,85	430977,35
19	655072,29	431386,74	54	655547,26	430993,22
20	655049,78	431364,21	55	655544,81	431030,46
21	654920,31	431234,62	56	655557,41	431052,53
22	654855,77	431192,93	57	655608,69	431109,70
23	654777,65	431155,38	58	655628,74	431128,12
24	654725,21	431153,13	59	655652,85	431149,47
25	654724,86	431104,43	60	655693,05	431182,89
26	654724,67	431077,60	61	655714,00	431210,87
27	654726,51	431072,64	62	655741,43	431242,81
28	654728,84	431065,59	63	655770,86	431321,54
29	654738,68	431031,87	64	655786,05	431345,76
30	654783,79	431023,51	65	655817,68	431380,63
31	654813,74	431009,23	66	655821,04	431390,86
32	654860,98	430967,99	67	655818,59	431421,57
33	654864,54	430964,62	68	655835,76	431482,97
34	654911,06	430928,51	69	655820,60	431501,43
35	654922,51	430933,44			