



ZINTEGROWANY SYSTEM ROLNICZEJ INFORMACJI RYNKOWEJ

RYNEK OWOCÓW I WARZYW ŚWIEŻYCH

NR 38/2023

28.09.2023 r.

Notowania za okres: 18.09 – 27.09.2023 r.

Biuletyn tygodniowy.

Informacje zamieszczane w niniejszym biuletynie przekazywane są przez podmioty włączone do Zintegrowanego Systemu Rolniczej Informacji Rynkowej (ZSRIR).

Podstawy prawne:

- ustawa z dnia 30 marca 2001 r. o rolniczych badaniach rynkowych (Dz.U. 2015, poz. 1160 – tekst jednolity);
- rozporządzenie Ministra Rolnictwa i Rozwoju Wsi z dnia 8 marca 2021 r. w sprawie zbieranych danych rynkowych (Dz. U. z 2021 r., poz. 589).

Spis treści

| | |
|---|----|
| 1. Ceny skupu – Instytut Ekonomiki Rolnictwa i Gospodarki Żywnościowej | 3 |
| 1.1. Ceny skupu netto w zakładach przetwórczych i chłodniach (zł/kg) | 3 |
| 2. Średnie tygodniowe ceny producenta – Krajowa Rada Izb Rolniczych | 6 |
| 3. Rynek hurtowy | 7 |
| 3.1. Cena warzyw na rynkach hurtowych | 6 |
| 3.2. Cena owoców na rynkach hurtowych | 8 |
| 3.3. Zmiana cen hurtowych dla wybranego asortymentu owoców i warzyw | 9 |
| 4. Ceny jabłek – organizacje producentów | 10 |
| 4.1. Ceny jabłek w skupie | 10 |
| 4.2. Ceny jabłek w sprzedaży | 10 |
| 5. Średnie ceny zakupu owoców i warzyw płacone przez sieci handlowe | 10 |
| 6. Wykresy – średnie ceny na rynkach hurtowych 2023r. | 12 |
| 7. Wykres – średnie ceny jabłek w Polsce w 2022/23 r. | 13 |

Dodatkowe informacje.

1. Informacje dot. cen skupu dostarczane są przez IERiGŻ Zakład Ekonomiki Gospodarstw Rolnych i Ogrodniczych

2. Informacje dot. cen producenta dostarczane są przez KRIR MRiRW

3. Informacje dot. cen hurtowych dostarczone są przez przedstawicieli niżej wymienionych rynków hurtowych i ośrodków doradztwa rolniczego.

Warszawski Rolno-Spożywczy Rynek Hurtowy S.A. – **Bronisze** – www.bronisze.com.pl; **Gięda** - Białystok
Podlaskie Centrum Rolno Towarowe S.A. - <https://www.podlaskiecentrum.pl/>; **Lubelski Rynek Hurtowy S.A.**
– **Lublin** – www.elizowka.pl, **Wielkopolska Gildia Rolno-Ogrodnicza S.A.** – **Poznań** – www.wgro.com.pl;
Podkarpackie Centrum Hurtowe Agrohurt S.A. – **Rzeszów** – www.mgrt.rzeszow.pl; **Zachodniopomorskie
Centrum Hurtowe Rolhurt-** www.rolhurt.pl, **Mewat Bydgoszcz** - www.targowisko.mewat.pl, **Rolno-
spożywczy rynek hurtowy-** <http://www.targpiast.com.pl/>, **Łódzki Rynek Hurtowy ZIAZDOWA S.A.**
<https://zjazdowa.com.pl/>, **Radomska Gięda Rolna** - <https://rsrh-radom.pl/>, **Targowisko Miejskie
Sandomierz** - <http://targowiskasandomierz.pl/>, **Kompleks Handlowy RYBITWY** - <https://khrybitwy.pl/>.

4. Informacje dot. cen targowiskowych ziemniaków i cebuli dostarczone są przez pracowników ośrodków doradztwa rolniczego.

1. Ceny skupu – Instytut Ekonomiki Rolnictwa i Gospodarki Żywnościowej

1.1. Ceny skupu netto w zakładach przetwórczych i chłodniach (zł/kg)

| Ceny skupu netto w zakładach przetwórczych i chłodniach zbierane 25-26 IX 2023 r. (zł/kg) | | | | | | | | | |
|---|----------------------|---------------|----------------|--------------------|-----------------------|---------------------|--------------------|--------------------|------------------------------|
| Województwa | Pomidory do mrożenia | Cebula obrana | Cebula w łusce | Marchew na plastry | Kalafiór różyczkowany | Brokuł różyczkowany | Śliwki do mrożenia | Cukinia | Papryka czerwona drążona |
| kujawsko-pomor. | 1,00zł/k | | | | | | | | |
| kujawsko-pomor. | | | 0,90zł | | | | | 0,50zł/II-1,00zł/I | |
| kujawsko-pomor. | | 1,70zł-1,80zł | 0,95zł | 0,60zł | | | | | |
| kujawsko-pomor. | | 1,70zł-1,80zł | | | 1,60zł/I | 3,20zł/II-3,25zł/I | | | |
| lubelskie | 0,95zł-1,00zł/k | | | | | 3,20zł/II | 1,10zł-1,30zł | | |
| lubelskie | | | | | | | 1,20zł | | |
| lubelskie | | | | | | | | | 40zł/czerwona-3,50zł/żółta |
| lubelskie | | | | | 1,40zł/II-1,60zł/I | | 1,20zł-1,25zł | 0,60zł/II | |
| lubuskie | | | | | | | | | |
| łódzkie | | | | | | | | 1,10zł/I | |
| łódzkie | | | | 0,60zł/k | | | 1,15zł | | 3,50zł/czerwona |
| małopolskie | | 1,70zł-1,80zł | | | | | 1,20zł-1,30zł | | |
| mazowieckie | | | | | | | | | |
| mazowieckie | 1,00zł/k | | | | | | | | 3,50zł/czerwona |
| podkarpackie | | | 0,90zł | | | | | | |
| podkarpackie | | | | 0,55zł-0,60zł/k | | | | | |
| podlaskie | | | | | 1,50zł/II-1,65zł/II | 3,20zł/II-3,30zł/I | | | |
| podlaskie | | | | | | | | | |
| śląskie | | | | | | | | | |
| świętokrzyskie | | | | | | | | | |
| wielkopolskie | 1,00zł | | | | | | | | |
| wielkopolskie | | | | | | | | | |
| zachodnio-pomor. | | | | | | | | | |
| średnio | 0,85-1,00zł | 1,70zł-1,80zł | 0,90zł-0,95zł | 0,55-0,60zł | 1,45zł/II-1,62zł/I | 3,20zł/II-3,27zł/I | 1,10zł-1,30zł | 0,50zł/II-1,10zł/I | 44zł/czerwona-3,50zł/żółta |
| tydzień temu | 0,85-0,95zł-1,00zł | 1,80-1,90zł | 0,97-1,00zł | 0,55-0,65zł | 1,70zł/II-1,80zł/I | 3,25zł/II-3,35zł/I | 1,00zł-1,10zł | 0,50zł/II-1,10zł/I | 44zł/czerwona-3,50zł/żółta |
| rok temu | 0,90zł | 1,90-2,24zł | 1,26zł | - | 1,63zł/II-1,87zł/I | 2,90zł/II-3,23zł/I | 1,10zł-1,20zł/W | - | 3,27zł/czerwona-3,43zł/żółta |

| Województwa | Jabłka przemysłowe | Maliny | Szpinak | Fasola szparagowa | Pory | Kapusta biała |
|------------------|--------------------|---------------------------------|--------------------|-----------------------------|-------------|---------------|
| kujawsko-pomor. | | | | 1,30zł/zielona-1,35zł/żółta | | |
| kujawsko-pomor. | | | 0,90-1,00zł | | | |
| kujawsko-pomor. | | | 1,00zł | | 1,50 | 0,45-0,50zł |
| kujawsko-pomor. | | | | | | |
| lubelskie | 0,57zł | | | | | |
| lubelskie | | 4,25zł/II-4,40zł/I | | | | |
| lubelskie | 0,57zł | 4,20zł/II-4,40zł/I | | | | 0,50zł |
| lubelskie | | 4,20zł/II-4,40zł/I-4,50zł/extra | | | | |
| lubelskie | | | | | | |
| lubuskie | 0,57 | | | | | |
| łódzkie | | | | | | |
| łódzkie | 0,56 | | 1,00zł | | 1,50-1,60zł | |
| małopolskie | 0,58zł | | | | | |
| mazowieckie | | | | | | |
| mazowieckie | 0,58zł | | | | | 0,50zł |
| podkarpackie | | | | | | |
| podkarpackie | | | | 1,20zł/k/zielona | | |
| podlaskie | | | | | | |
| podlaskie | | | | | | |
| śląskie | | | | | | |
| świętokrzyskie | | | | | 1,60zł | |
| wielkopolskie | | | | | | |
| wielkopolskie | | | | | | |
| zachodnio-pomor. | | | | | | |
| średnio | 0,56-0,57zł-0,58zł | 4,23zł/II-4,40zł/I-4,50zł/extra | 0,90-1,00zł | 1,20zł/k-1,35zł/k | 1,50-1,60zł | 0,45-0,50zł |
| tydzień temu | 0,56-0,59zł | 4,20zł/II-4,10zł/I-4,50zł/extra | 0,90-1,00zł-1,10zł | 1,20zł/k-1,35zł/k | - | 0,45-0,51zł |
| rok temu | 0,33-0,39zł | - | 0,70-0,80zł | 1,25zł | - | - |

Iz/ cena loco zakł., k/kontrakcja, kl./I/klasa I, kl.II/klasa II, extra/klasa ekstra, m/mokry* przemysł./s suchy* przemysł./W/Węgielka

1.2. Ceny skupu warzyw i owoców w spółdzielniach ogrodniczych (zł/kg)

| Województwo | Buraki ćwikłowe | Cebula | Czosnek/główka | Fasola szparagowa | Kapusta biała | Kiszona kapusta | Ogórki kiszane | Pomidory | Ogórki gruntowe (9-12 cm) |
|---------------------|-----------------|-------------|----------------|-------------------|------------------|-----------------|----------------|-------------|---------------------------|
| lubelskie | | | | | | 5,20 | | | |
| lubelskie | 1,53 | | 1,54 | 5,80 | 0,90-1,10 | | 5,40 | 3,80 | 2,90 |
| łódzkie | | 1,70 | 1,50 | 5,80-7,10 | 0,80-1,20 | 5,20 | | | 2,80 |
| łódzkie | 1,54 | | | | 0,80-1,00 | | 5,70 | 3,60 | 2,85 |
| małopol. | 1,57 | | 1,50 | | | 5,10 | 5,80 | 3,70 | |
| małopol. | | 1,89 | | | | 5,25 | 5,65 | 3,50 | |
| małopol. | 1,52 | | | | 0,70-1,20 | 5,35 | | | 2,70 |
| małopol. | 1,52 | 1,90 | 1,55 | 5,90-7,80 | | | 5,88 | 3,65 | |
| mazowiec. | 1,47 | 2,00 | 1,50 | 6,90-8,60 | | 5,15 | 5,90 | 3,55 | |
| podkarp. | 1,50 | | | | 0,75-1,10 | | | 3,55 | 2,65 |
| podkarp. | 1,54 | 1,89 | 1,45 | | 0,65-1,00 | | 5,60 | | 2,70 |
| Cena średnia | 1,52 | 1,88 | 1,51 | 5,80-7,80 | 0,65-1,20 | 5,21 | 5,70 | 3,62 | 2,77 |
| dwa tygodnie temu | 1,53 | 1,98 | 1,53 | 4,75-6,10 | 0,70-1,22 | 5,20 | 5,62 | 3,46 | 2,63 |
| rok temu | 1,16 | 1,81 | 1,04 | 7,40 | 1,50 | 3,17 | 4,87 | 4,03 | 2,68 |

| Województwo | Ogórki spod osłon | Rzodkiewka/b | Marchew (myta) | Pieczarki | Pietruszka | Pory | Selery | Brokuły/a | Kalafior/a | Papryka czerwona |
|---------------------|-------------------|--------------|----------------|-------------|-------------|-------------|-------------|------------------|-------------|------------------|
| lubelskie | 2,60 | | | 6,40 | 4,80 | 2,80 | 3,20 | 3,40-3,80 | 4,00 | 3,25-3,80 |
| małopol. | 2,70 | 1,77 | 1,30 | 6,40 | 5,00 | 2,78 | 3,30 | 3,30-3,90 | 3,99 | 3,20-3,60 |
| małopol. | | 1,80 | | | 5,65 | | | | | |
| małopol. | 2,70 | | 1,35 | 6,50 | 5,45 | 2,98 | 3,40 | 3,40-4,00 | 3,85 | |
| mazowiec. | 2,80 | 1,70 | 1,37 | 6,45 | 5,45 | 2,80 | 3,80 | 3,30-3,80 | 3,88 | 3,00-3,50 |
| podkarp. | | 1,74 | 1,40 | 6,50 | 5,45 | | 3,50 | 3,30-4,00 | 4,00 | |
| podkarp. | 2,65 | 1,75 | 1,44 | 6,74 | | 2,75 | 3,55 | | | |
| Cena średnia | 2,69 | 1,75 | 1,37 | 6,50 | 5,30 | 2,82 | 3,46 | 3,30-4,00 | 3,94 | 3,00-3,80 |
| dwa tygodnie temu | 2,62 | 1,73 | 1,40 | 6,65 | 5,52 | 2,86 | 3,57 | 3,20-3,60 | 3,90 | 3,10-3,80 |
| rok temu | 3,65 | 0,98 | 1,30 | 7,27 | 3,02 | 1,57/a | 2,82 | 3,33 | 3,77 | 3,93 |

a/sztuka,b/peczek

| Województwo | Jabłka deserowe | Jabłka przemysłowe | Gruszki | Śliwki | Maliny |
|---|------------------|--------------------|------------------|------------------|--------------------|
| lubelskie | 1,15-1,50 | 0,49-0,52 | | 1,80-3,60 | 17,50-22,00 |
| łódzkie | 1,10-1,55 | | | | 19,00-26,00 |
| łódzkie | | | 2,40-2,80 | 1,70-3,50 | |
| łódzkie | | 0,47-0,50 | | | 16,40-25,00 |
| małopolskie | 1,15-1,40 | | 2,70-3,00 | | |
| małopolskie | | | | 1,80-3,70 | |
| małopolskie | | | | | |
| małopolskie | | 0,45-0,50 | | | |
| małopolskie | | | 2,60-3,10 | | 15,00-17,00 |
| mazowiec. | 1,10-1,60 | | | 1,60-3,70 | |
| mazowiec. | | 0,48-0,51 | | | |
| podkarp. | 1,00-1,80 | | 2,50-3,40 | | |
| podkarp. | | | | 1,65-3,90 | |
| Cena średnia | 1,00-1,80 | 0,47-0,52 | 2,40-3,40 | 1,65-3,90 | 15,00-26,00 |
| dwa tygodnie temu | 1,10-1,90 | 0,47-0,51 | 2,50-3,40 | 1,70-3,60 | 14,60-19,00 |
| rok temu | 1,21 | 0,33 | 2,85 | 1,29 | 19,10 |
| s/"suchy" przemysł, */jabłka w kal. 65+ i do średniej nie wliczana jest odmiana Antonówka | | | | | |

2. Średnie tygodniowe ceny producenta – Krajowa Rada Izb Rolniczych

| Województwo/Towar | Mazowieckie | | | Świętokrzyskie | | | Wielkopolskie | | |
|--|---|---|----------------------------------|---|---|----------------------------------|---|---|----------------------------------|
| | 18.09 - 24.09.2023r. cena w zł/kg (szt*) | 11.09 - 17.09.2023r. cena w zł/kg (szt*) | tygodniowa zmiana ceny w % | 18.09 - 24.09.2023r. cena w zł/kg (szt*) | 11.09 - 17.09.2023r. cena w zł/kg (szt*) | tygodniowa zmiana ceny w % | 18.09 - 24.09.2023r. cena w zł/kg (szt*) | 11.09 - 17.09.2023r. cena w zł/kg (szt*) | tygodniowa zmiana ceny w % |
| Jabłka (op.5-20 kg) Golden delicious (70/80mm) | -- | -- | -- | -- | -- | -- | -- | -- | -- |
| Jabłka (op.5-20 kg) Jonagold+Jonagored (70/80mm) | | | -- | -- | -- | -- | | | -- |
| Jabłka (op.5-20 kg) Idared (70/80mm) | | | -- | -- | -- | -- | | | -- |
| Jabłka (op.5-20 kg) Champion (70/80mm) | 2,00 | -- | -- | -- | -- | -- | | | -- |
| Jabłka (op.5-20 kg) Boskoop (70/80mm) | 2,30 | 2,60 | -11,5 | 2,00 | 2,00 | 0,0 | | | -- |
| Jabłka (op.5-20 kg) Gala (65/70mm) | -- | 1,80 | -- | 1,70 | 1,90 | -10,5 | | | -- |
| Gruszki (op.5-20 kg) Lukaszówka (65/70 mm) | 3,00 | 4,00 | -25,0 | 3,00 | 3,00 | 0,0 | | | -- |
| Cebula żółta 40-80 mm; op.5-25 kg | -- | -- | -- | -- | -- | -- | | | -- |
| Cebula biała 40-80 mm op.5-25 kg | 1,85 | 1,90 | -2,6 | 2,00 | 2,00 | 0,0 | 2,00 | 2,00 | 0,0 |
| Marchew wszystkie odmiany pakowane luzem | 1,00 | 1,00 | 0,0 | 1,00 | 1,00 | 0,0 | 1,20 | 1,20 | 0,0 |
| Pietruszka korzeń op. 10 kg | -- | -- | -- | 3,50 | 4,50 | -22,2 | 4,50 | 4,50 | 0,0 |
| Pomidory, typ okrągły; op. 5-6 kg | -- | -- | -- | 4,40 | 4,50 | -2,2 | 5,28 | 4,47 | 18,3 |
| Ogórki, typ gładkie; op. 5-6 kg | -- | -- | -- | 3,00 | 3,50 | -- | 3,50 | 4,18 | -16,2 |
| Seler | -- | -- | -- | 3,80 | 3,80 | 0,0 | 3,50 | 3,50 | 0,0 |
| Sałata masłowa za główkę | -- | -- | -- | 2,50 | 2,50 | 0,0 | | | -- |
| Szparagi biało/fioletowe >16mm | -- | -- | -- | -- | -- | -- | | | -- |
| Burak ćwikłowy op. 10-15 kg | -- | -- | -- | 1,00 | 1,00 | 0,0 | 1,10 | 1,10 | 0,0 |
| Kalafior 12-20 cm | -- | -- | -- | 3,50 | 4,00 | -12,5 | 4,50 | 4,50 | 0,0 |
| Kapusta biała zł/kg | -- | -- | -- | 0,90 | 0,90 | | 1,00 | 1,22 | -18,0 |
| Rzodkiewka za pęczek 1 szt | -- | -- | -- | 1,50 | 2,00 | -25,0 | | | -- |
| Ziemniaki (op. 15 kg) | -- | -- | -- | 1,20 | 1,25 | -4,0 | | | -- |
| Pieczarki 30-65 mm | -- | -- | -- | 12,00 | 12,00 | 0,0 | 7,00 | 7,14 | -2,0 |

Wykorzystanie możliwe wyłącznie z dokładnym podaniem źródła.

3. Rynek hurtowy

3.1. Ceny warzyw na rynkach hurtowych

| | | Bronisze | | Kalisz | | Kraków | | Łódź | | Poznań | | Radom | | Wrocław | |
|--------------------|--------|------------|-------|------------|-------|------------|-------|------------|-------|------------|-------|------------|-------|------------|-------|
| Data notowania | | 2023-09-26 | | 2023-09-27 | | 2023-09-26 | | 2023-09-25 | | 2023-09-25 | | 2023-09-25 | | 2023-09-25 | |
| Warzywa | | Max | Min | Max | Min | Max | Min | Max | Min | Max | Min | Max | Min | Max | Min |
| KRAJOWE | | | | | | | | | | | | | | | |
| Buraki ćwikłowe | kg | 0,90 | 1,20 | 1,00 | 1,40 | 1,00 | 1,20 | 1,00 | 1,80 | 2,00 | 2,80 | 1,00 | 1,50 | 1,50 | 2,00 |
| Cebula biała | kg | 1,60 | 2,25 | 2,00 | 2,40 | 1,70 | 2,00 | 1,67 | 2,67 | 2,50 | 2,80 | 2,00 | 2,50 | 2,00 | 3,00 |
| Kalafior | szt. | 2,85 | 3,75 | 2,00 | 3,00 | 2,50 | 3,50 | 3,00 | 6,00 | 5,00 | 6,00 | 4,00 | 5,50 | 4,00 | 6,00 |
| Kapusta biała | kg | 0,85 | 1,20 | 1,20 | 1,20 | 1,00 | 1,20 | 1,00 | 1,50 | 2,00 | 2,50 | 1,00 | 1,20 | | |
| Marchew | kg | 0,80 | 1,30 | 1,20 | 1,40 | 0,80 | 1,00 | 1,50 | 2,50 | 2,00 | 2,50 | 1,00 | 1,40 | 1,50 | 2,00 |
| Ogórki gruntowe | kg | 3,50 | 6,00 | 2,50 | 3,00 | 3,00 | 3,50 | 1,50 | 5,00 | 5,00 | 6,00 | 3,00 | 4,50 | 3,00 | 6,00 |
| Ogórki szklarniowe | kg | 3,25 | 4,00 | 4,00 | 4,00 | 2,80 | 3,00 | 4,00 | 6,00 | 5,00 | 5,20 | 5,00 | 6,00 | 4,00 | 6,00 |
| Papryka czerwona | kg | 5,50 | 7,00 | 7,00 | 7,00 | 4,00 | 5,00 | 5,00 | 8,00 | 8,00 | 8,00 | 4,00 | 6,00 | 6,00 | 7,00 |
| Papryka zielona | kg | 4,00 | 4,50 | 4,00 | 4,00 | | | 3,00 | 6,00 | 5,00 | 6,00 | 4,00 | 4,50 | 3,00 | 4,00 |
| Papryka żółta | kg | 5,50 | 7,00 | 6,00 | 7,00 | 5,50 | 7,00 | | | 9,00 | 9,60 | 4,00 | 6,00 | 5,00 | 7,00 |
| Pietruszka | kg | 3,00 | 4,50 | 4,00 | 4,00 | 2,80 | 3,20 | 3,00 | 5,60 | 5,00 | 7,00 | 4,00 | 4,50 | 4,00 | 5,00 |
| Pomidory | kg | 5,00 | 6,00 | 5,00 | 6,00 | 4,50 | 5,50 | 4,17 | 6,67 | 5,00 | 5,83 | 5,00 | 6,00 | 4,50 | 5,00 |
| Pomidory gruntowe | kg | 1,40 | 1,85 | 2,50 | 3,00 | 3,80 | 4,00 | 1,94 | 3,61 | 2,50 | 3,00 | 2,00 | 3,00 | 1,80 | 2,50 |
| Pomidory malinowe | kg | 5,00 | 6,00 | 4,67 | 5,00 | 6,30 | 6,60 | 4,67 | 6,67 | 5,00 | 5,83 | | | 3,00 | 6,00 |
| Pory | szt. | 2,00 | 3,00 | 2,00 | 2,50 | | | 1,80 | 2,60 | 2,30 | 2,70 | | | 2,00 | 2,50 |
| Rzodkiewka | pęczek | 1,75 | 2,20 | | | 1,60 | 1,70 | 1,50 | 2,20 | 1,60 | 2,00 | 1,80 | 2,00 | 1,80 | 2,00 |
| Sałata | szt. | 2,75 | 3,33 | 1,67 | 2,00 | 1,50 | 2,00 | 2,00 | 3,50 | 2,50 | 3,00 | 2,00 | 3,00 | 2,50 | 3,00 |
| Selery | kg | 2,50 | 3,50 | 4,00 | 4,00 | 2,50 | 3,00 | 2,40 | 4,40 | 5,60 | 6,00 | 3,50 | 4,50 | 4,50 | 4,50 |
| Ziemniaki | kg | 1,33 | 2,00 | 1,33 | 1,60 | 1,10 | 1,30 | 1,13 | 1,87 | 1,87 | 2,67 | 1,70 | 2,20 | 1,50 | 1,90 |
| Boczniki | kg | 13,50 | 20,00 | | | | | | | 27,50 | 30,00 | | | 22,50 | 25,00 |
| Pieczarki | kg | 8,00 | 11,00 | 8,00 | 8,00 | 9,00 | 10,00 | 8,67 | 10,67 | 10,00 | 11,00 | 9,00 | 10,00 | 6,00 | 10,00 |
| IMPORTOWANE | | | | | | | | | | | | | | | |
| Czosnek | kg | 9,00 | 13,00 | 12,00 | 14,00 | 12,00 | 18,00 | | | | | | | | |

Wykorzystanie możliwe wyłącznie z dokładnym podaniem źródła.

3.2. Cena owoców na rynkach hurtowych

| Miejscowość | | | Bronisze | | Kalisz | | Kraków | | Łódź | | Poznań | | Radom | | Wrocław | |
|--------------------|--------------|-------|------------|-------|------------|-------|------------|-------|------------|-------|------------|-------|------------|-------|------------|-------|
| Data notowania | | | 2023-09-26 | | 2023-09-27 | | 2023-09-26 | | 2023-09-25 | | 2023-09-25 | | 2023-09-25 | | 2023-09-25 | |
| Owoce | Odm. | Jedn. | Min | Max | Min | Max | Min | Max | Min | Max | Min | Max | Min | Max | Min | Max |
| KRAJOWE | | | | | | | | | | | | | | | | |
| Brzoskwinie | | kg | 6,00 | 7,00 | 5,00 | 5,00 | 6,00 | 7,00 | 5,30 | 6,60 | 7,00 | 8,00 | 4,50 | 5,25 | 4,00 | 10,00 |
| Gruszki | | kg | 3,50 | 6,50 | 4,00 | 6,00 | 2,00 | 5,00 | 4,00 | 5,00 | 5,00 | 6,00 | 4,50 | 5,00 | 2,50 | 5,00 |
| Jabłko | | | | | | | | | | | | | | | | |
| | Antonówki | kg | 3,00 | 4,00 | | | | | 2,00 | 3,33 | | | | | | |
| | Boskoop | kg | | | | | | | | | 3,00 | 4,00 | | | | |
| | Celesta | kg | 3,00 | 4,33 | 2,67 | 3,33 | | | 2,67 | 3,33 | | | | | | |
| | Cortland | kg | | | | | | | | | 4,00 | 4,00 | | | | |
| | Delikates | kg | 2,00 | 3,33 | 2,67 | 2,67 | | | 1,67 | 3,00 | 2,33 | 4,00 | | | | |
| | Empire | kg | | | | | | | | | 3,00 | 4,00 | | | | |
| | Gala | kg | | | | | | | | | 4,00 | 4,00 | | | | |
| | Ligol | kg | 1,86 | 2,66 | | | | | 2,33 | 3,00 | 4,00 | 4,00 | | | | |
| | Lobo | kg | | | 2,67 | 3,33 | | | 2,67 | 3,33 | 4,00 | 4,00 | | | | |
| | Paulared | kg | 3,00 | 3,33 | 2,67 | 2,67 | | | 1,67 | 3,00 | | | | | | |
| | Rubin | kg | | | | | | | | | 4,00 | 4,00 | | | | |
| | Szampion | kg | 2,00 | 3,00 | 2,33 | 2,33 | | | | | 3,00 | 4,00 | | | | |
| | Szara Reneta | kg | 3,00 | 4,00 | 2,67 | 2,67 | | | 2,67 | 3,33 | | | | | | |
| Maliny | | kg | 20,00 | 28,00 | 20,00 | 28,00 | 19,00 | 20,00 | 24,00 | 30,00 | 24,00 | 32,00 | 24,00 | 28,00 | 24,00 | 28,00 |
| Morele | | kg | 5,00 | 8,00 | | | 6,00 | 8,00 | | | | | | | 5,00 | 11,00 |
| Nektarynki | | kg | 6,70 | 8,50 | | | 4,50 | 5,00 | | | | | | | 7,00 | 9,00 |
| Porzeczki czerwone | | kg | | | | | 10,00 | 12,00 | | | 20,00 | 24,00 | | | | |
| Śliwki | | kg | 3,50 | 5,00 | 4,00 | 5,00 | 2,50 | 3,50 | 3,00 | 6,00 | 4,67 | 6,00 | 3,00 | 4,00 | 4,00 | 6,00 |
| Truskawki | | kg | 15,00 | 22,00 | 20,00 | 24,00 | 16,00 | 18,00 | 12,00 | 17,50 | 12,00 | 12,50 | | | 18,00 | 22,00 |
| IMPORTOWANE | | | | | | | | | | | | | | | | |
| Ananasy | | szt. | 4,55 | 5,00 | 5,00 | 10,00 | 4,00 | 4,50 | 9,00 | 10,00 | | | 4,00 | 6,00 | 7,00 | 10,00 |
| Arbuzy | | kg | 2,50 | 3,75 | 2,50 | 2,50 | 2,50 | 3,00 | 3,00 | 3,60 | 3,80 | 4,50 | 2,00 | 2,50 | 3,00 | 5,00 |
| Banany | | kg | 4,00 | 4,75 | 4,44 | 4,44 | 4,00 | 4,50 | 4,72 | 5,28 | 4,44 | 5,67 | 4,50 | 5,00 | 4,50 | 6,00 |
| Brzoskwinie | | kg | | | 6,00 | 6,00 | | | 7,00 | 8,00 | 7,00 | 8,00 | | | | |
| Cytryny | | kg | 5,00 | 6,00 | | | 4,00 | 6,00 | 6,50 | 7,50 | 7,50 | 9,00 | 6,00 | 7,00 | 5,00 | 7,00 |
| Grejpfruty | | kg | 4,50 | 6,00 | 5,00 | 7,00 | 4,50 | 5,00 | 5,29 | 5,88 | 6,43 | 6,79 | 5,00 | 6,00 | 6,00 | 10,00 |
| Gruszki | | kg | 5,00 | 8,00 | | | | | 8,00 | 9,00 | 3,75 | 4,25 | | | | |
| Mandarynki | | kg | 9,00 | 11,00 | 8,00 | 9,00 | 7,00 | 8,00 | 8,00 | 10,00 | 9,00 | 10,00 | | | 9,00 | 11,00 |
| Morele | | kg | | | 5,00 | 8,00 | | | | | | | | | | |
| Nektarynki | | kg | | | 6,00 | 8,00 | | | 7,00 | 9,00 | 7,00 | 8,50 | 6,00 | 7,00 | | |
| Pomarańcze | | kg | 5,00 | 8,00 | 5,00 | 7,00 | 5,50 | 6,00 | 7,00 | 10,00 | 6,50 | 8,00 | 5,00 | 6,00 | 5,00 | 8,00 |
| Śliwki | | kg | | | | | | | 7,00 | 9,00 | 7,50 | 9,00 | | | | |
| Winogrona | | kg | 5,00 | 9,00 | 10,00 | 12,00 | 5,00 | 8,00 | 10,00 | 12,00 | 10,67 | 14,00 | 8,00 | 12,00 | 9,00 | 16,00 |

Wykorzystanie możliwe wyłącznie z dokładnym podaniem źródła.

3.3. Zmiana cen hurtowych dla wybranego asortymentu owoców i warzyw

| Produkt | Jedn. | Cena zł/jedn | | | | Zmiany ceny (%) | | | | | | | |
|----------------------------|--------|--------------|-------|------------|-------|--|-------|--------|-------|--------|-------|--------|-------|
| | | 2023-09-28 | | 2023-09-20 | | w stosunku do poprzedniego notowania*) | | 2 tyg. | | 3 tyg. | | 4 tyg. | |
| | | Min | Max | Min | Max | Min | Max | Min | Max | Min | Max | Min | Max |
| 1 | 2 | 3 | 4 | 5 | 6 | 7 | 8 | 9 | 10 | 11 | 12 | 13 | 14 |
| Warzywa krajowe | | | | | | | | | | | | | |
| Bocznaki | kg | 21,17 | 25,00 | 20,33 | 25,00 | 4,1 | 0,0 | 6,3 | 5,3 | 6,3 | 0,0 | 0,0 | 0,0 |
| Buraki ćwikłowe | kg | 1,20 | 1,70 | 1,27 | 1,80 | -5,3 | -5,6 | -6,7 | -0,8 | -6,7 | -15,0 | -28,0 | -23,3 |
| Cebula biała | kg | 1,92 | 2,52 | 2,13 | 2,79 | -9,6 | -9,7 | -12,4 | -5,1 | -12,4 | -10,1 | -12,3 | -5,6 |
| Kalafior | szt. | 3,34 | 4,82 | 4,29 | 5,50 | -22,3 | -12,3 | -24,7 | -16,7 | -24,7 | -25,8 | -28,5 | -19,6 |
| Kapusta biała | kg | 1,18 | 1,47 | 1,21 | 1,54 | -2,9 | -4,8 | -4,5 | -11,6 | -4,5 | -19,4 | -17,5 | -18,5 |
| Marchew | kg | 1,26 | 1,73 | 1,33 | 1,87 | -5,7 | -7,4 | -5,9 | -4,7 | -5,9 | -15,7 | -24,6 | -20,2 |
| Ogórk gruntowe | kg | 3,07 | 4,86 | 3,17 | 5,17 | -3,0 | -6,0 | -32,8 | -27,7 | -32,8 | -32,2 | -26,9 | -22,9 |
| Ogórk szklarniowe | kg | 4,01 | 4,89 | 4,19 | 5,28 | -4,4 | -7,5 | -1,6 | -10,0 | -1,6 | -0,6 | 18,4 | 7,8 |
| Papryka czerwona | kg | 5,64 | 6,86 | 5,00 | 7,13 | 12,9 | -3,9 | 20,5 | 10,0 | 20,5 | 0,8 | 16,7 | 1,8 |
| Papryka zielona | kg | 3,83 | 4,83 | 3,77 | 5,00 | 1,8 | -3,3 | 3,0 | -1,4 | 3,0 | 2,8 | 0,0 | -0,3 |
| Papryka żółta | kg | 5,83 | 7,27 | 5,50 | 7,60 | 6,1 | -4,4 | 2,9 | 1,4 | 2,9 | 9,7 | 4,2 | 12,1 |
| Pietruszka | kg | 3,69 | 4,83 | 4,23 | 5,57 | -12,9 | -13,3 | -14,9 | -16,3 | -14,9 | -20,8 | -51,9 | -46,3 |
| Pomidory | kg | 4,74 | 5,86 | 4,11 | 5,42 | 15,4 | 8,1 | 22,3 | 18,3 | 22,3 | 37,9 | 34,4 | 26,3 |
| Pomidory gruntowe | kg | 2,28 | 2,99 | 2,01 | 2,78 | 13,5 | 7,8 | -9,3 | -9,6 | -9,3 | -4,1 | -15,2 | -23,0 |
| Pomidory malinowe | kg | 4,77 | 6,02 | 4,43 | 6,07 | 7,6 | -0,8 | 27,0 | 17,5 | 27,0 | 38,8 | 33,2 | 38,8 |
| Pory | szt. | 2,02 | 2,66 | 2,16 | 2,84 | -6,5 | -6,3 | -25,6 | -14,7 | -25,6 | -14,7 | -14,4 | -9,5 |
| Rzodkiewka | peczek | 1,68 | 2,02 | 1,65 | 2,20 | 1,5 | -8,3 | 5,6 | -0,6 | 5,6 | -8,3 | 4,1 | -0,8 |
| Sałata | szt. | 2,13 | 2,83 | 2,29 | 3,03 | -7,0 | -6,4 | -6,3 | 0,3 | -6,3 | -2,0 | -1,6 | 4,0 |
| Selery | kg | 3,57 | 4,27 | 4,05 | 5,17 | -11,8 | -17,3 | -14,1 | -16,9 | -14,1 | -22,3 | -26,1 | -29,6 |
| Ziemniaki | kg | 1,42 | 1,93 | 1,51 | 2,03 | -5,8 | -4,6 | -6,0 | -0,5 | -6,0 | -16,5 | -22,4 | -18,3 |
| Owoce krajowe | | | | | | | | | | | | | |
| Brzoskwinie | kg | 5,29 | 6,76 | 4,99 | 6,94 | 6,1 | -2,6 | 4,9 | 0,5 | 4,9 | -8,9 | 8,8 | 0,2 |
| Gruszki | kg | 3,64 | 5,50 | 3,58 | 5,58 | 1,7 | -1,5 | 4,1 | -1,3 | 4,1 | -2,2 | -1,2 | 2,3 |
| Maliny | kg | 22,14 | 27,71 | 20,17 | 27,67 | 9,8 | 0,2 | 22,0 | 16,9 | 22,0 | 13,9 | 16,5 | 13,9 |
| Morele | kg | 5,33 | 9,00 | 5,00 | 9,50 | 6,7 | -5,3 | -35,4 | -26,5 | -35,4 | -25,0 | -38,0 | -26,2 |
| Nektarynki | kg | 6,07 | 7,50 | 5,90 | 7,83 | 2,8 | -4,3 | 6,9 | 5,3 | 6,9 | 11,1 | -4,2 | 4,7 |
| Śliwki | kg | 3,52 | 5,07 | 3,83 | 5,33 | -8,1 | -4,9 | -8,7 | -4,5 | -8,7 | -10,5 | 7,9 | -6,1 |
| Truskawki | kg | 15,50 | 19,33 | 14,85 | 19,30 | 4,4 | 0,2 | -4,4 | -2,9 | -4,4 | 5,6 | 10,7 | 9,4 |
| Porzeczki czerwone | kg | 15,00 | 18,00 | 22,50 | 24,50 | -33,3 | -26,5 | -1,6 | 10,8 | -1,6 | 17,4 | | |
| Wiśnie | kg | 5,33 | 8,33 | 5,33 | 8,33 | 0,0 | 0,0 | -15,8 | 2,7 | -15,8 | -3,8 | -26,2 | -8,5 |
| Jabłka: | | | | | | | | | | | | | |
| <i>Antonówki</i> | kg | 2,50 | 3,67 | 2,56 | 3,33 | -2,2 | 10,0 | 12,5 | 18,9 | 12,5 | 28,2 | 25,0 | 23,4 |
| <i>Celesta</i> | kg | 2,78 | 3,67 | 2,44 | 3,33 | 13,6 | 10,0 | 13,6 | 0,0 | 13,6 | 0,0 | 19,0 | 1,5 |
| <i>Cortland</i> | kg | 4,00 | 4,00 | 4,00 | 4,00 | 0,0 | 0,0 | 0,0 | 0,0 | 0,0 | | | |
| <i>Paulared</i> | kg | 2,44 | 3,00 | 2,17 | 3,17 | 12,9 | -5,3 | 13,5 | -4,9 | 13,5 | -8,2 | -4,3 | -18,2 |
| Warzywa importowane | | | | | | | | | | | | | |
| Czosnek | kg | 11,00 | 15,00 | 10,33 | 13,00 | 6,5 | 15,4 | -6,4 | -17,8 | 4,8 | 11,1 | 22,2 | 15,4 |
| Owoce importowane | | | | | | | | | | | | | |
| Ananasy | szt. | 5,59 | 7,58 | 6,11 | 7,60 | -8,5 | -0,2 | -9,4 | -5,2 | -10,0 | -27,1 | -8,5 | -17,6 |
| Banany | kg | 4,37 | 5,09 | 3,98 | 4,80 | 9,8 | 6,0 | 6,5 | 5,4 | 17,2 | 11,3 | 13,9 | 6,0 |
| Brzoskwinie | kg | 6,67 | 7,33 | 6,33 | 7,33 | 5,3 | 0,0 | 0,0 | -4,3 | -4,8 | -4,3 | 2,6 | -2,2 |
| Cytryny | kg | 5,67 | 7,08 | 6,17 | 7,25 | -8,1 | -2,3 | -6,7 | 0,2 | -11,7 | -4,5 | -15,0 | -11,5 |
| Grejpfruty | kg | 5,25 | 6,67 | 5,54 | 6,94 | -5,3 | -4,0 | -1,3 | -2,1 | -2,3 | -2,8 | -9,3 | -7,3 |
| Gruszki | kg | 5,58 | 7,08 | 5,92 | 7,25 | -5,6 | -2,3 | -5,6 | -10,5 | -5,6 | -10,5 | -19,5 | -16,0 |
| Mandarynki | kg | 6,13 | 9,41 | 8,58 | 10,50 | -2,9 | -6,3 | 2,3 | -2,4 | -2,0 | -3,3 | 4,2 | -7,8 |
| Morele | kg | 5,00 | 8,00 | 9,00 | 10,63 | -44,4 | -24,7 | -44,4 | -29,4 | -47,4 | -33,3 | -48,3 | -33,3 |
| Nektarynki | kg | 6,50 | 8,13 | 6,50 | 7,88 | 0,0 | 3,2 | 2,6 | 3,7 | 4,0 | 10,2 | -7,1 | -7,1 |
| Winogrona | kg | 8,24 | 11,86 | 8,33 | 11,72 | 1,0 | -0,8 | 4,6 | -1,3 | 2,9 | 1,7 | 5,2 | 2,4 |

4. Ceny jabłek – organizacje producentów

4.1. Ceny jabłek w skupie

| Odmiana | 18.09 -24.09.2023 | 11.09 -17.09.2023 | Zmiana [%] |
|---------|-------------------|-------------------|------------|
| Gala | 160,0 | -- | -- |
| Idared | 128,0 | -- | -- |

PLN/100kg

| Odmiana | 18.09 -24.09.2023 | 11.09 -17.09.2023 | Zmiana [%] |
|------------------------------------|-------------------|-------------------|------------|
| Średnia ważona (wszystkie odmiany) | 150,7 | -- | -- |

4.2. Ceny jabłek w sprzedaży

| Odmiana | 18.09 -24.09.2023 | 11.09 -17.09.2023 | Zmiana [%] |
|---------|-------------------|-------------------|------------|
| Gala | 291,0 | -- | -- |

PLN/100kg

| Odmiana | 18.09 -24.09.2023 | 11.09 -17.09.2023 | Zmiana [%] |
|------------------------------------|-------------------|-------------------|------------|
| Średnia ważona (wszystkie odmiany) | 274,0 | -- | -- |

5. Średnie ceny zakupu owoców i warzyw płacone przez sieci handlowe

OWOCE - luzem

| Towar | Cena w zł/kg | | Zmiana [%] |
|------------------------------------|--------------|------------|------------|
| | 2023-09-24 | 2023-09-17 | |
| Jablka wg odmian (krajowe): | | | |
| Gala | 3,16 | 3,35 | -5,7 |
| Golden delicious | 3,35 | 3,49 | -4,0 |
| Jonagold/jonagored | 2,74 | 2,53 | 8,3 |
| Lobo | 3,24 | 3,34 | -3,0 |
| Szampion | 2,56 | -- | -- |
| Pomarańcze odmiany: | | | |
| Brzoskwinie (import): | | | |
| żółty miąższ | 8,76 | 8,98 | -2,4 |
| biały miąższ | 8,65 | 8,12 | 6,5 |
| nieokreślone | 6,72 | 6,51 | 3,2 |
| Nektaryny (import): | | | |
| żółty miąższ | 11,15 | 10,13 | 10,1 |
| nieokreślone | 7,51 | 7,32 | 2,6 |

WARZYWA - luzem

| Towar | Cena w zł/kg | | Zmiana [%] |
|-----------------------|--------------|------------|------------|
| | 2023-09-24 | 2023-09-17 | |
| krajowe | | | |
| Marchew | 1,61 | 1,75 | -8,0 |
| Pomidory na gałązkach | 3,77 | 4,75 | -20,6 |
| Pomidory okrągłe | 5,12 | 4,23 | 21,0 |
| Pomidory typu cherry | 17,86 | 17,82 | 0,2 |
| Ziemniaki | 1,75 | 1,98 | -11,6 |

WARZYWA - opakowania do 2 kg

| Towar | Cena w zł/kg | | Zmiana [%] |
|-----------------------|--------------|------------|------------|
| | 2023-09-24 | 2023-09-17 | |
| krajowe | | | |
| Marchew | 2,51 | 2,64 | -4,9 |
| Pomidory na gałązkach | 16,17 | 14,28 | 13,2 |
| Pomidory okrągłe | 6,39 | 5,65 | 13,1 |
| Pomidory typu cherry | 19,10 | 18,38 | 3,9 |
| Ziemniaki | 2,23 | 2,47 | -9,7 |
| z importu | | | |
| Pomidory typu cherry | 24,99 | 21,98 | 13,7 |

Dane podane w tabelach oznaczają ostatni dzień analizowanego tygodnia.

6. Wykresy – średnie ceny na rynkach hurtowych 2023r.

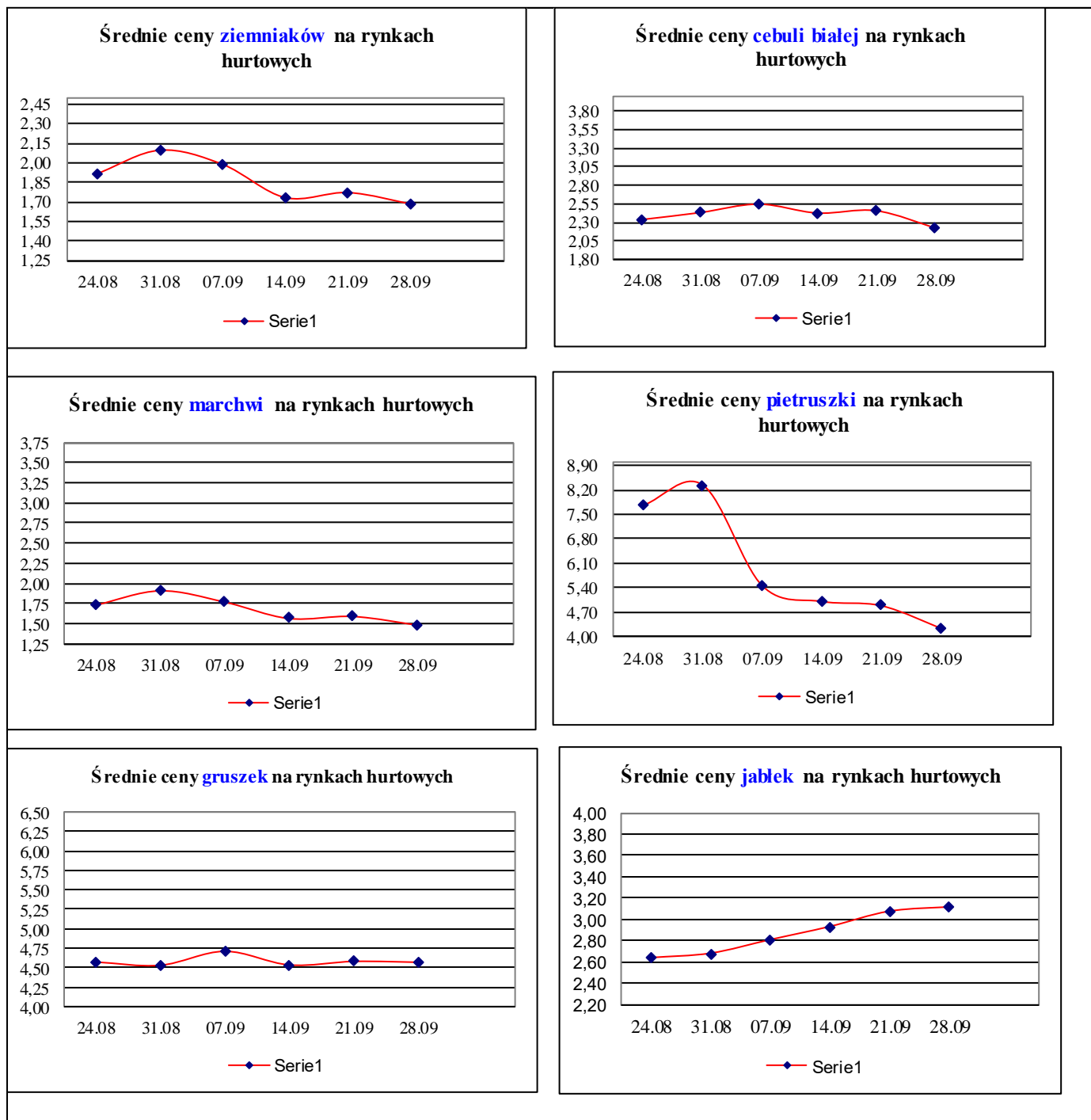

7. Wykres – średnie ceny jabłek w Polsce w 2022/23 r.

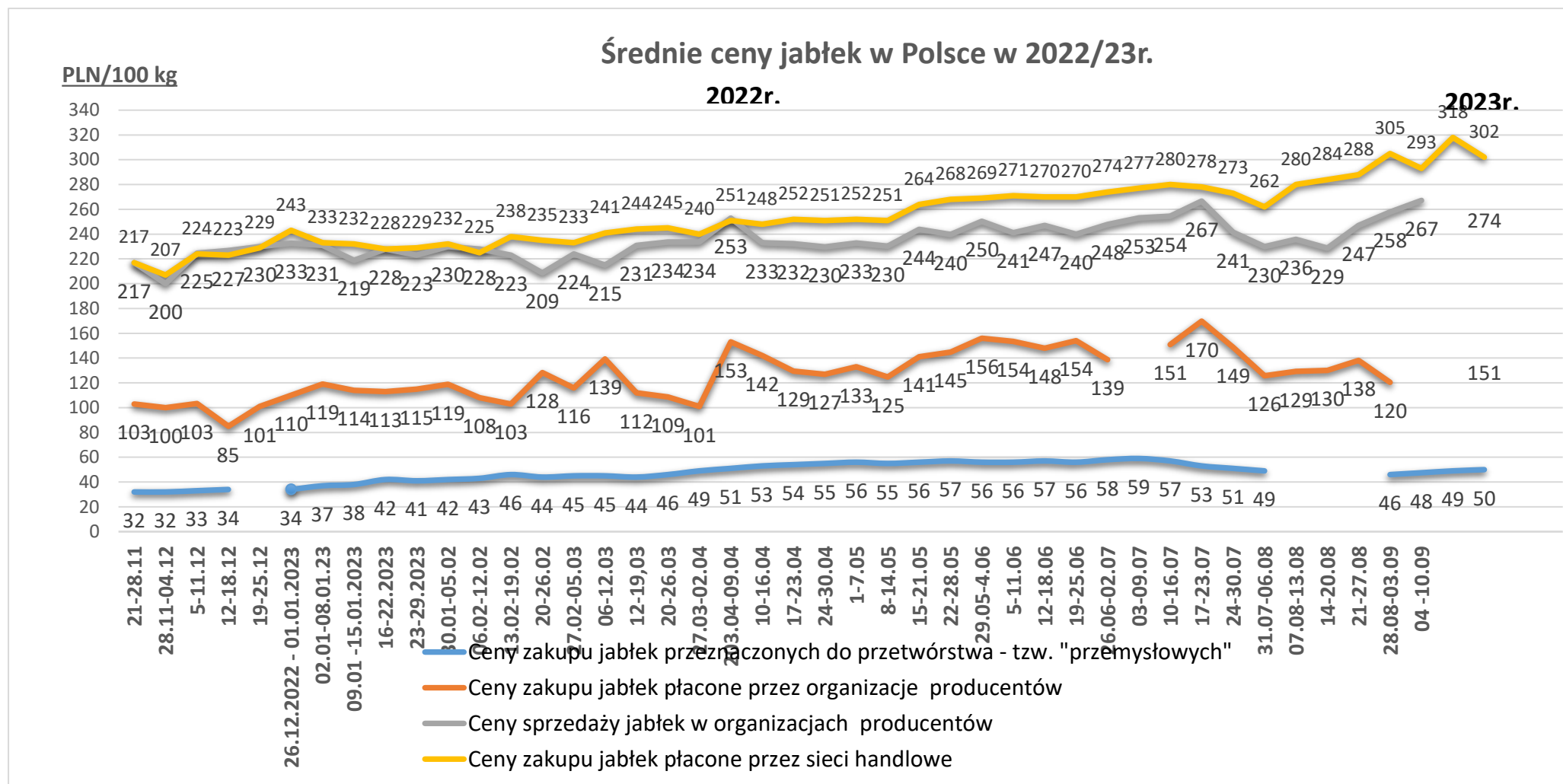

Wykorzystanie możliwe wyłącznie z dokładnym podaniem źródła.

Ceny jabłek odmiany *Shampion* na rynkach hurtowych

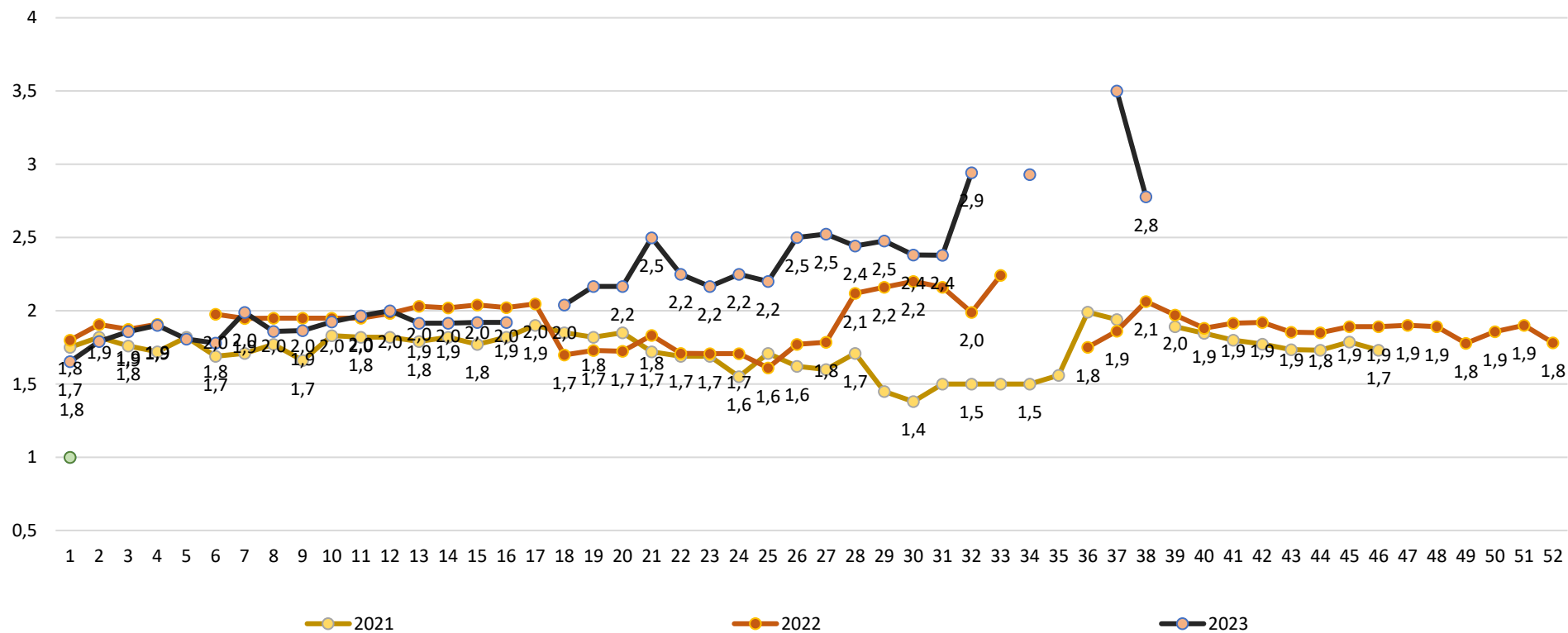

Wykorzystanie możliwe wyłącznie z dokładnym podaniem źródła.

Średnie ceny zakupu jabłek (luzem) płacone przez podmioty handlu detalicznego

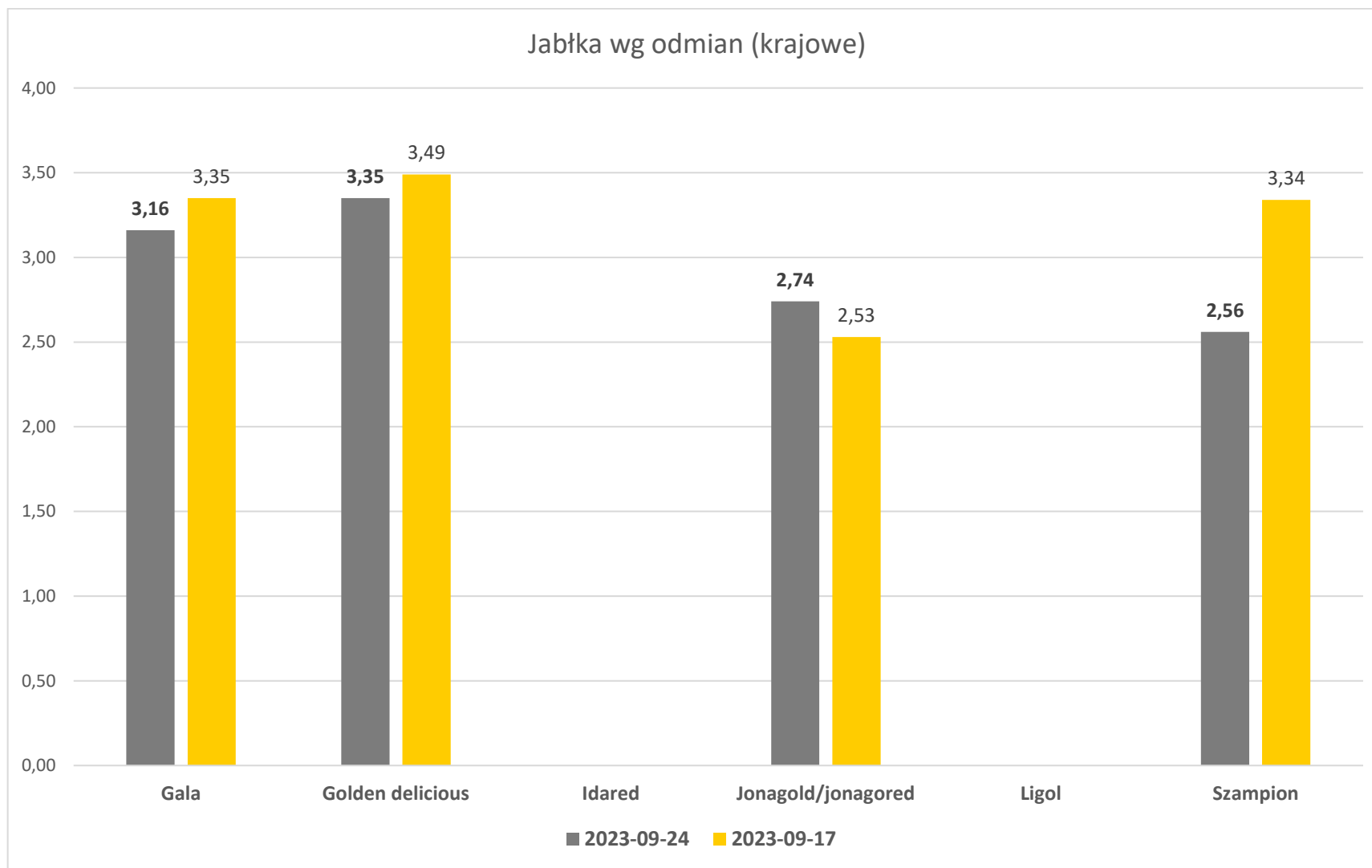

Wykorzystanie możliwe wyłącznie z dokładnym podaniem źródła.

Średnie ceny zakupu warzyw (luzem) płacone przez podmioty handlu detalicznego

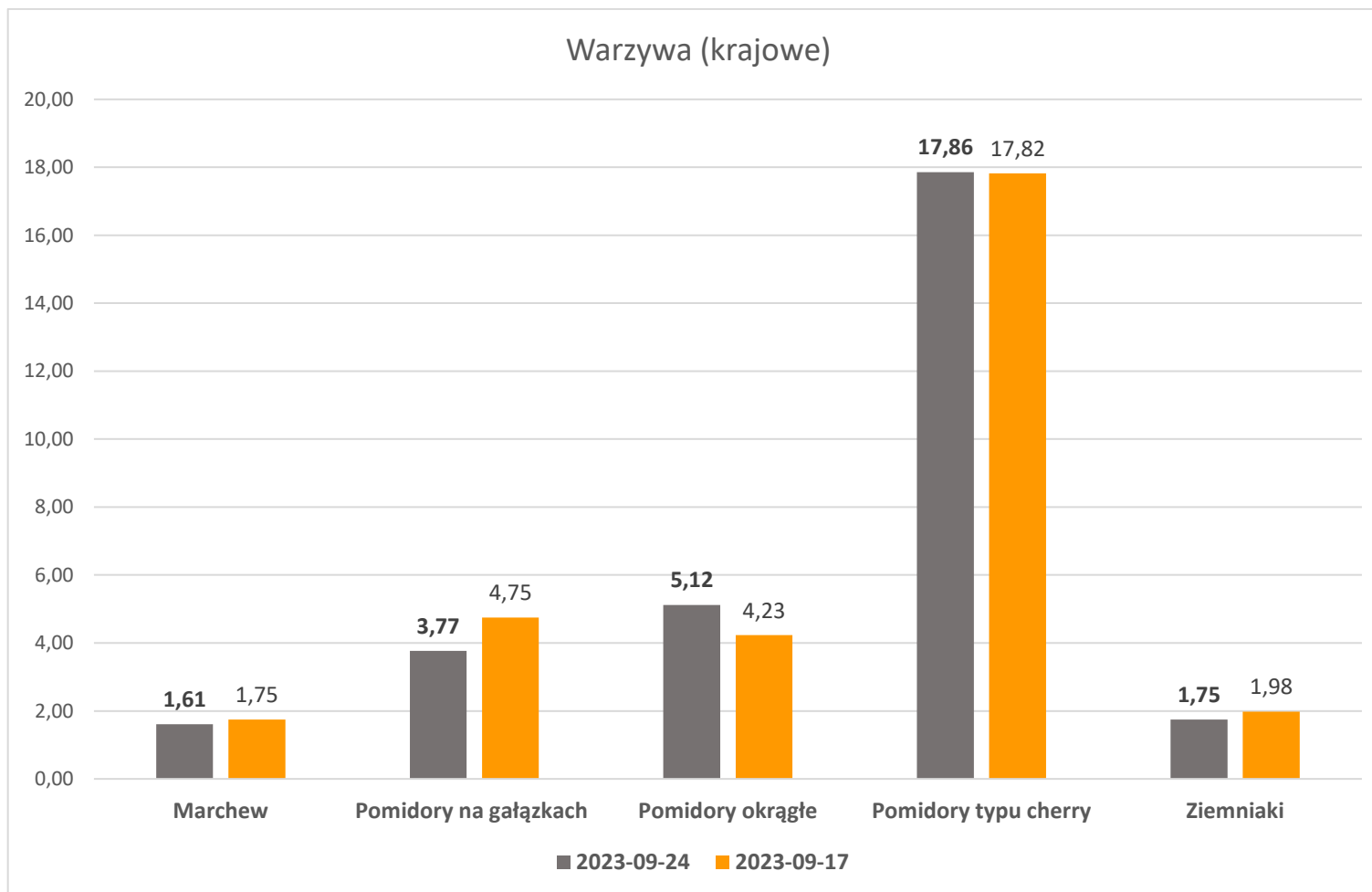

Wykorzystanie możliwe wyłącznie z dokładnym podaniem źródła.

Wydawca: Ministerstwo Rolnictwa i Rozwoju Wsi; 00-930 Warszawa ul. Wspólna 30

tel. (022) 623 27 67; fax (022) 623 27 06, 623 27 07

Adres internetowy: [strona ZSRIR](#); **E-mail:** Biuletyn@minrol.gov.pl

Autor: Tomasz Chruśliński tel. (022) 623-27-67; E-mail: Tomasz.Chruslinski@minrol.gov.pl,

Warunki dostępu do publikacji:

Tygodnik jest udostępniany zainteresowanym osobom bezpłatnie.

Rynek owoców i warzyw świeżych - ukazuje się w każdy czwartek.