

RYNEK MIĘSA DROBIOWEGO

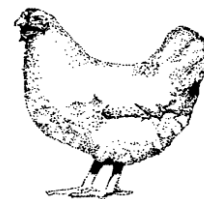

Nr 48/2021  
9 grudnia 2021 r.

**NOTOWANIA Z OKRESU: 29.11-05.12.2021r.**

Badanie cen skupu i sprzedaży prowadzone jest na reprezentatywnej próbie, natomiast cen giełdowa na wybranych giełdach towarowych. Średnie ceny netto liczone są jako średnia ważona.

**Średnie ceny skupu w zakładach drobiarskich**

Z uwagi na zbyt małą ilość podmiotów przysyłających dane nie prezentujemy cen towarów we wszystkich regionach (nie identyfikowalność danych rynkowych).

Ceny skupu drobiu rzeźnego za okres:

29.11-05.12.2021

TOWAR	POLSKA			MAKROREGIONY*											
	05.12.2021	28.11.2021	Zmiana ceny [%]	PÓLNOCNY			CENTRALNY			POŁUD-WSCHOD			ZACHODNI		
				05.12.2021	28.11.2021	Zmiana ceny [%]	05.12.2021	28.11.2021	Zmiana ceny [%]	05.12.2021	28.11.2021	Zmiana ceny [%]	05.12.2021	28.11.2021	Zmiana ceny [%]
kurczęta typu brojler	4 219	4 143	1,8	4 281	4 192	2,1	4 197	4 132	1,6	4 761	4 556	4,5	4 193	4 117	1,8
indy	5 143	5 113	0,6	5 080	5 044	0,7	nld	nld	-	--	--	--	5 222	5 206	0,3
indyckie	5 159	5 113	0,9	5 021	4 966	1,1	nld	nld	-	5 200	5 200	0,0	5 155	5 145	0,2
kaczki typu brojler	5 451	5 236	4,1	--	--	--	5 452	5 212	4,6	--	--	--	nld	nld	-
gęsi tuczone	nld	nld	-	nld	nld	-	nld	nld	-	--	--	--	nld	nld	-
kury mięsne ze stad reprodukcyjnych	2 689	2 644	1,7	--	--	--	--	--	--	--	--	--	--	--	--

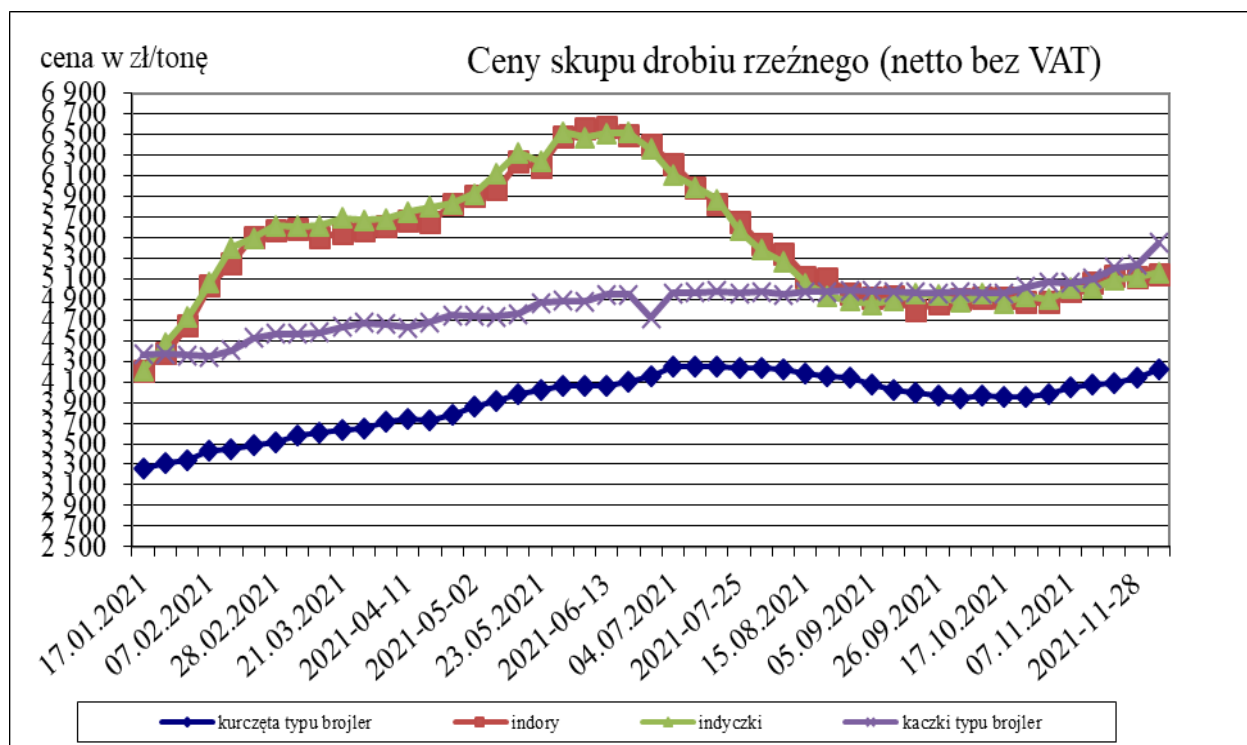

Porównanie aktualnych cen skupu i sprzedaży drobiu z zakładów drobiarskich (22-28.11.2021r) z cenami w analogicznym okresie 2020 i ubiegłym tygodniem i miesiącem

Towar	CENA [zł/kg]				OBROTY		
	28-11-2021	21-11-2021	22-11-2020	31.10.2021	Zmiana miesięczna	Zmiana tygodniowa	Zmiana roczna
Kurczęta typu brojler	4,14	4,09	3,06	3,98	3,9%	1,2%	35,3%
Indory	5,11	5,13	4,16	4,87	4,8%	-0,4%	22,8%
Indyczki	5,11	5,09	4,10	4,90	4,3%	0,4%	24,6%
Kaczki typu brojler	5,24	5,21	4,27	5,07	3,4%	0,6%	22,7%
Tuszki kurcząt patroszonych 65% bez szyji	6,90	7,01	4,60	6,82	1,2%	-1,6%	50,0%
Tuszki kurcząt patroszonych 65% z szyjami	5,99	6,29	3,80	5,82	2,9%	-4,8%	57,6%
Ćwiartki z kurczaka	4,26	4,81	3,06	4,18	1,9%	-11,4%	39,2%
Filety z piersi kurczaka	14,05	14,63	10,41	14,42	-2,6%	-4,0%	35,0%
Filety z piersi indyka	15,85	15,99	11,88	15,40	2,9%	-0,9%	33,4%
Skrzydła z indyka	6,90	7,03	4,60	6,72	2,7%	-1,8%	50,0%
Udźce z indyka	10,05	10,92	7,56	10,66	-5,7%	-8,0%	32,9%
Podudzia z indyka	5,76	6,13	4,54	5,76	0,0%	-6,0%	27,0%

Średnia cena zakupu tuszek i filetów z kurczaka płacone przez podmioty handlu detalicznego w zł/kg  
Tydzień 47 (22-28.11.2021)

Towar	CENA [zł/kg]			
	28.11.2021	21.11.2021	Zmiana tygodniowa	Zmiana tygodniowa
Tuszki kurcząt patroszonych 65% kl A	8,10	7,89	2,7%	↓
Filety z kurczaka	14,87	14,78	0,6%	↓

## Średnie miesięczne ceny skupu kurcząt i indyków ( typ brojler, w zł/kg)

egiony	KURCZĘTA				
	POLSKA	Północny	Centralny	Poł-wsch	Zachodni
I 2021	3,28	3,33	3,30	3,86	3,16
II 2021	3,47	3,49	3,47	3,92	3,45
III 2021	3,64	3,67	3,61	4,04	3,65
IV 2021	3,78	3,79	3,75	4,23	3,80
V 2021	3,99	4,05	3,96	4,42	4,00
VI 2021	4,12	4,11	4,11	4,44	4,12
VII 2021	4,24	4,28	4,27	4,25	4,24
VIII 2021	4,17	4,20	4,14	4,19	4,23
IX 2021	4,00	4,05	3,97	3,75	4,06
X 2021	3,96	3,99	3,95	3,83	4,01
XI 2021	4,07	4,05	4,08	4,21	4,05
	INDYKI				
	POLSKA	Północny	Centralny	Poł-wsch	Zachodni
I 2021	4,35	4,25	4,53	4,57	4,43
II 2021	5,35	5,15	5,58	5,61	5,54
III 2021	5,61	5,50	5,70	5,86	5,69
IV 2021	5,79	5,69	5,83	5,95	5,88
V 2021	6,27	6,17	6,42	6,52	6,28
VI 2021	6,42	6,42	6,37	6,50	6,44
VII 2021	5,71	5,67	5,68	5,56	5,80
VIII 2021	5,07	4,89	5,00	5,12	5,34
IX 2021	4,89	4,74	4,94	5,00	5,08
X 2021	4,90	4,75	5,01	5,00	5,06
XI 2021	5,05	4,96	5,08	5,14	5,15

Ceny sprzedaży mięsa drobiowego na rynku KRAJOWYM za okres: 29.11 -05.12.2021															
TOWAR	POLSKA			MAKROREGIONY*											
	05.12.2021	28.11.2021	Zmiana ceny [%]	PÓLNOCNY			CENTRALNY			POŁUD-WSCHOD			ZACHODNI		
				05.12.2021	28.11.2021	Zmiana ceny [%]	05.12.2021	28.11.2021	Zmiana ceny [%]	05.12.2021	28.11.2021	Zmiana ceny [%]	05.12.2021	28.11.2021	Zmiana ceny [%]
tuszkę kurcząt patroszonych 65% bez szyj	7 309	7 226	1,2	7 882	7 621	3,4	7 253	7 309	-0,8	--	--	--	7 356	7 106	3,5
tuszkę kurcząt patroszonych 65% z szyjami	7 021	6 877	2,1	6 328	6 431	-1,6	7 063	6 895	2,4	7 019	6 952	1,0	7 306	6 828	7,0
tuszkę indyków patroszonych 73%	10 739	11 522	-6,8	11 371	10 808	5,2	n/d	n/d	-	--	--	--	10 712	10 708	0,0
ćwiartki z kurczaka	5 437	4 966	9,5	5 421	5 078	6,8	5 405	4 953	9,1	6 421	5 885	9,1	5 471	4 933	10,9
skrzydła z kurczaka	6 230	6 254	-0,4	6 753	6 569	2,8	6 376	6 542	-2,5	6 589	6 788	-2,9	5 185	5 195	-0,2
filety z piersi kurczaka	15 542	15 268	1,8	14 994	14 873	0,8	15 779	15 449	2,1	15 372	14 606	5,2	15 367	15 046	2,1
nogi z kurczaka	7 316	7 243	1,0	6 751	6 439	4,8	7 541	7 355	2,5	n/d	n/d	-	6 218	6 084	2,2
podudzia z kurczaka	6 215	6 130	1,4	6 352	6 102	4,1	6 190	6 186	0,1	7 030	6 996	0,5	6 195	5 928	4,5
uda z kurczaka	7 006	6 921	1,2	n/d	n/d	-	7 338	7 171	2,3	7 472	7 259	2,9	6 061	6 000	1,0
filety z piersi indyka	16 325	15 963	2,3	16 541	16 102	2,7	n/d	n/d	-	n/d	n/d	-	16 298	15 841	2,9
skrzydła z indyka	7 214	7 038	2,5	7 165	6 995	2,4	n/d	n/d	-	n/d	n/d	-	7 223	7 108	1,6
udźce z indyka	11 232	11 198	0,3	11 270	11 313	-0,4	n/d	n/d	-	n/d	n/d	-	12 070	12 140	-0,6
podudzia z indyka	5 958	6 112	-2,5	5 911	5 843	1,2	n/d	n/d	-	n/d	n/d	-	6 755	6 864	-1,6
wątroby z kurczaka	3 285	3 074	6,9	2 732	2 850	-4,2	3 170	2 970	6,7	6 413	6 253	2,6	3 457	3 076	12,4
wątroby z indyka	5 161	5 485	-5,9	5 115	5 275	-3,0	n/d	n/d	-	n/d	n/d	-	4 750	5 298	-10,4

TOWAR	POLSKA			MAKROREGIONY*											
	05.12.2021	28.11.2021	Zmiana ceny [%]	PÓLNOCNY			CENTRALNY			POŁUD-WSCHOD			ZACHODNI		
				05.12.2021	28.11.2021	Zmiana ceny [%]	05.12.2021	28.11.2021	Zmiana ceny [%]	05.12.2021	28.11.2021	Zmiana ceny [%]	05.12.2021	28.11.2021	Zmiana ceny [%]
tuszki kurcząt patroszonych 65% bez szyj	7 072	6 763	4,6	n/d	--	--	n/d	n/d	-	--	--	--	n/d	n/d	-
tuszki kurcząt patroszonych 65% z szyjami	6 282	6 403	-1,9	n/d	n/d	-	7 003	6 905	1,4	n/d	n/d	-	7 151	7 336	-2,5
tuszki indyków patroszonych 73%	--	--	--	--	--	--	--	--	--	--	--	--	--	--	--
ćwiartki z kurczaka	5 367	5 404	-0,7	n/d	n/d	-	5 483	5 515	-0,6	n/d	n/d	-	5 304	5 294	0,2
skrzydła z kurczaka	6 757	6 577	2,7	n/d	n/d	-	6 931	7 015	-1,2	n/d	n/d	-	6 526	6 141	6,3
filety z piersi kurczaka	15 873	15 360	3,3	15 611	14 885	4,9	16 025	15 537	3,1	n/d	n/d	-	15 489	15 176	2,1
nogi z kurczaka	6 645	6 253	6,3	n/d	n/d	-	n/d	n/d	-	--	--	--	6 701	6 182	8,4
podudzia z kurczaka	6 804	6 768	0,5	n/d	n/d	-	6 989	6 868	1,8	n/d	n/d	-	6 543	6 633	-1,4
uda z kurczaka	7 457	7 553	-1,3	n/d	n/d	-	7 772	7 754	0,2	n/d	n/d	-	6 594	6 675	-1,2
filety z piersi indyka	16 625	--	--	n/d	n/d	-	--	--	--	--	--	--	n/d	n/d	-
skrzydła z indyka	7 430	7 395	0,5	n/d	n/d	-	--	--	--	--	--	--	n/d	n/d	-
udźce z indyka	11 323	11 250	0,6	n/d	n/d	-	--	--	--	--	--	--	n/d	n/d	-
podudzia z indyka	7 333	7 249	1,2	n/d	n/d	-	--	--	--	--	--	--	n/d	n/d	-
wątroby z kurczaka	4 981	4 814	3,5	--	--	--	4 920	4 884	0,7	n/d	n/d	-	5 017	4 864	3,2
wątroby z indyka	4 851	5 503	-11,9	n/d	n/d	-	--	--	--	--	--	--	n/d	n/d	-

## Ceny sprzedaży mięsa drobiowego (LUZEM) za okres:

29.11-05.12.2021

TOWAR	POLSKA			MAKROREGIONY*											
	05.12.2021	28.11.2021	Zmiana ceny [%]	PÓLNOCNY			CENTRALNY			POŁUD-WSCHOD			ZACHODNI		
				05.12.2021	28.11.2021	Zmiana ceny [%]	05.12.2021	28.11.2021	Zmiana ceny [%]	05.12.2021	28.11.2021	Zmiana ceny [%]	05.12.2021	28.11.2021	Zmiana ceny [%]
tuszki kurcząt patroszonych 65% bez szyj	7 340	7 294	0,6	7 882	7 621	3,4	7 301	7 452	-2,0	--	--	--	7 361	7 125	3,3
tuszki kurcząt patroszonych 65% z szyjami	7 080	6 903	2,6	7 409	7 187	3,1	7 064	6 895	2,5	7 038	6 985	0,8	7 396	6 686	10,6
tuszki indyków patroszonych 73%	10 739	11 522	-6,8	11 371	10 808	5,2	n/d	n/d	-	--	--	--	10 712	10 708	0,0
ćwiartki z kurczaka	5 444	4 946	10,1	5 470	5 077	7,7	5 399	4 930	9,5	6 509	5 899	10,3	5 487	4 909	11,8
skrzydła z kurczaka	6 117	6 178	-1,0	6 766	6 579	2,8	6 220	6 428	-3,2	6 738	6 954	-3,1	4 716	4 635	1,7
filety z piersi kurczaka	15 378	15 200	1,2	14 928	14 866	0,4	15 622	15 392	1,5	15 385	14 602	5,4	15 144	14 627	3,5
nogi z kurczaka	7 326	7 254	1,0	6 748	6 439	4,8	7 850	7 357	2,6	n/d	n/d	-	6 186	5 991	3,2
podudzia z kurczaka	5 876	5 804	1,2	6 031	5 843	3,2	5 866	5 871	-0,1	7 060	7 080	-0,3	5 769	5 487	5,1
uda z kurczaka	6 633	6 418	3,4	n/d	n/d	-	6 982	6 680	4,5	6 255	6 288	-0,5	5 474	5 450	0,4
filety z piersi indyka	16 205	15 861	2,2	16 318	15 872	2,8	n/d	n/d	-	15 602	16 210	-3,8	16 366	15 939	2,7
skrzydła z indyka	7 204	7 025	2,5	7 156	6 983	2,5	n/d	n/d	-	6 561	5 907	11,1	7 187	7 064	1,8
udźce z indyka	11 227	11 195	0,3	11 243	11 295	-0,5	n/d	n/d	-	10 429	10 407	0,2	12 189	12 249	-0,5
podudzia z indyka	5 924	6 098	-2,8	5 868	5 808	1,0	n/d	n/d	-	n/d	n/d	-	6 736	6 865	-1,9
wątroby z kurczaka	3 115	2 974	4,7	2 732	2 850	-4,2	3 131	2 914	7,5	6 786	6 725	0,9	2 977	2 863	4,0
wątroby z indyka	5 309	5 481	-3,1	4 986	5 165	-3,5	n/d	n/d	-	5 290	5 054	4,7	5 216	5 266	-0,9

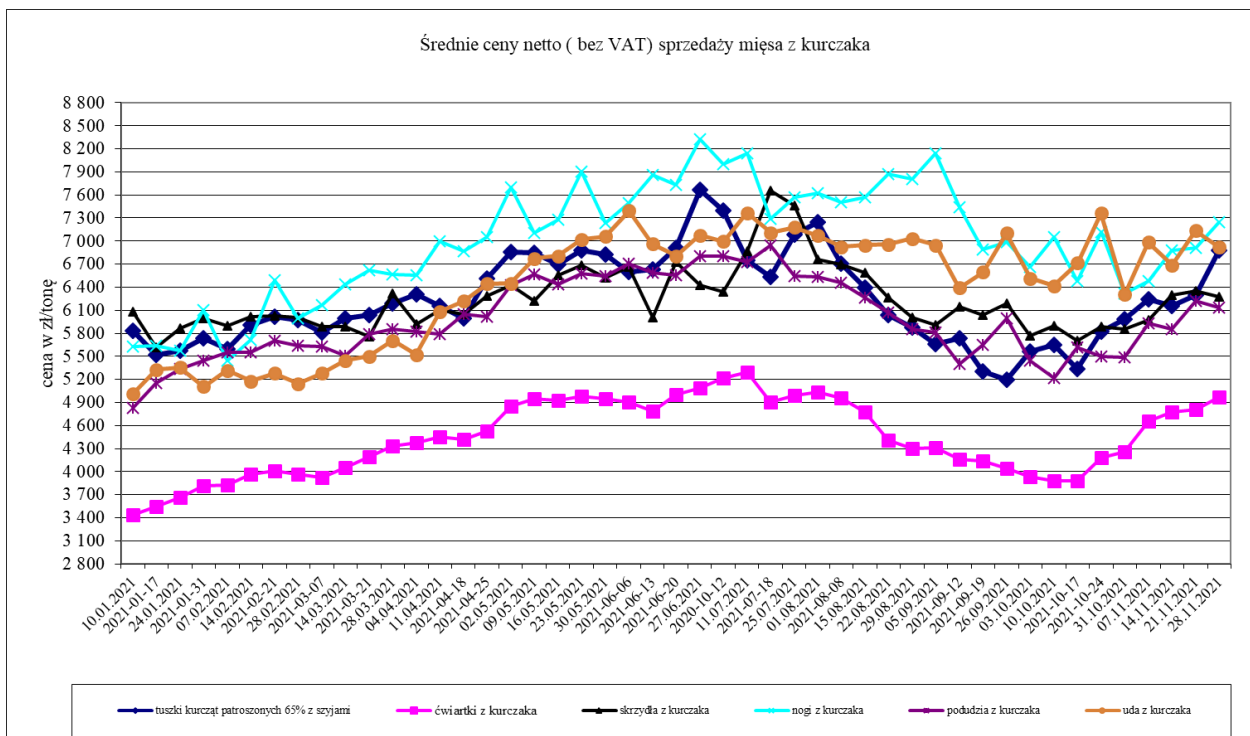

Średnie ceny netto ( bez VAT) sprzedaży filetów z piersi kurczaka

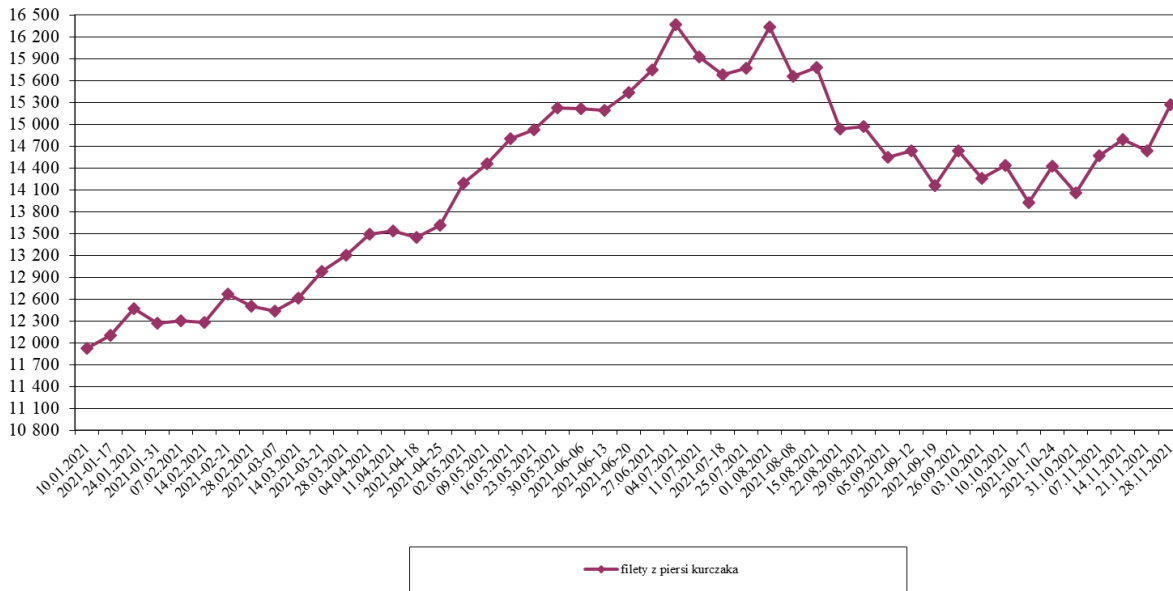

Średnie ceny netto ( bez VAT) sprzedaży mięsa z kurczaka

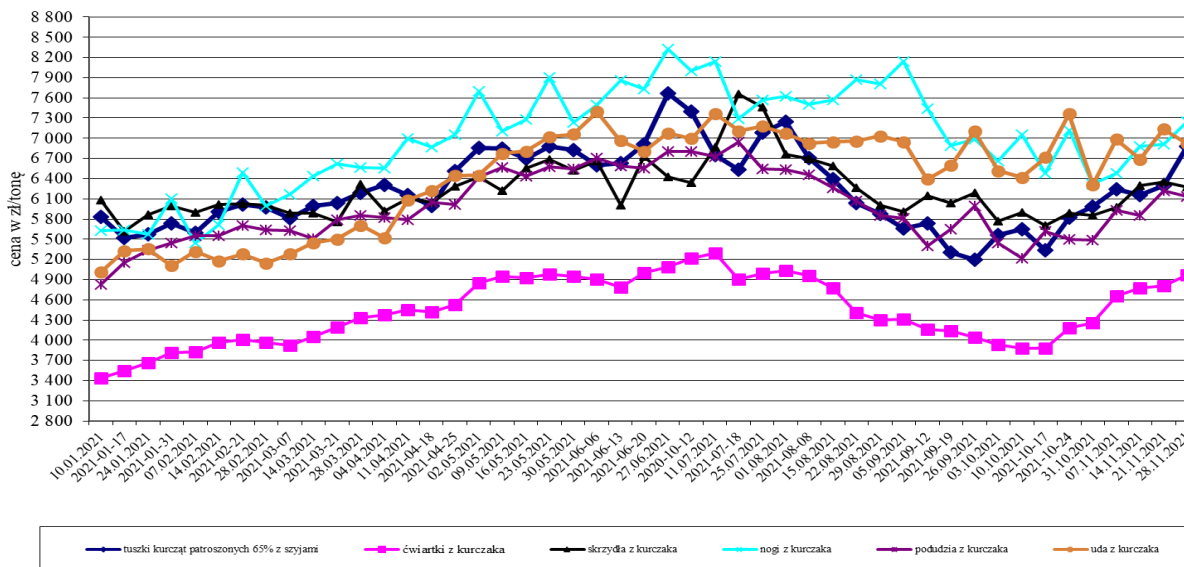

Średnie miesięczne ceny skupu kurcząt typu brojler w zł/kg

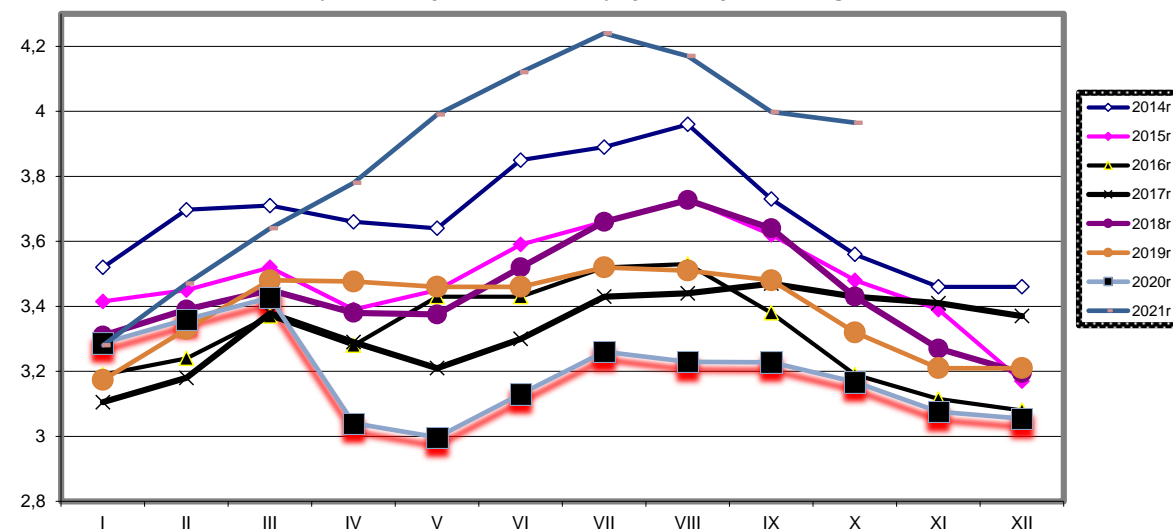

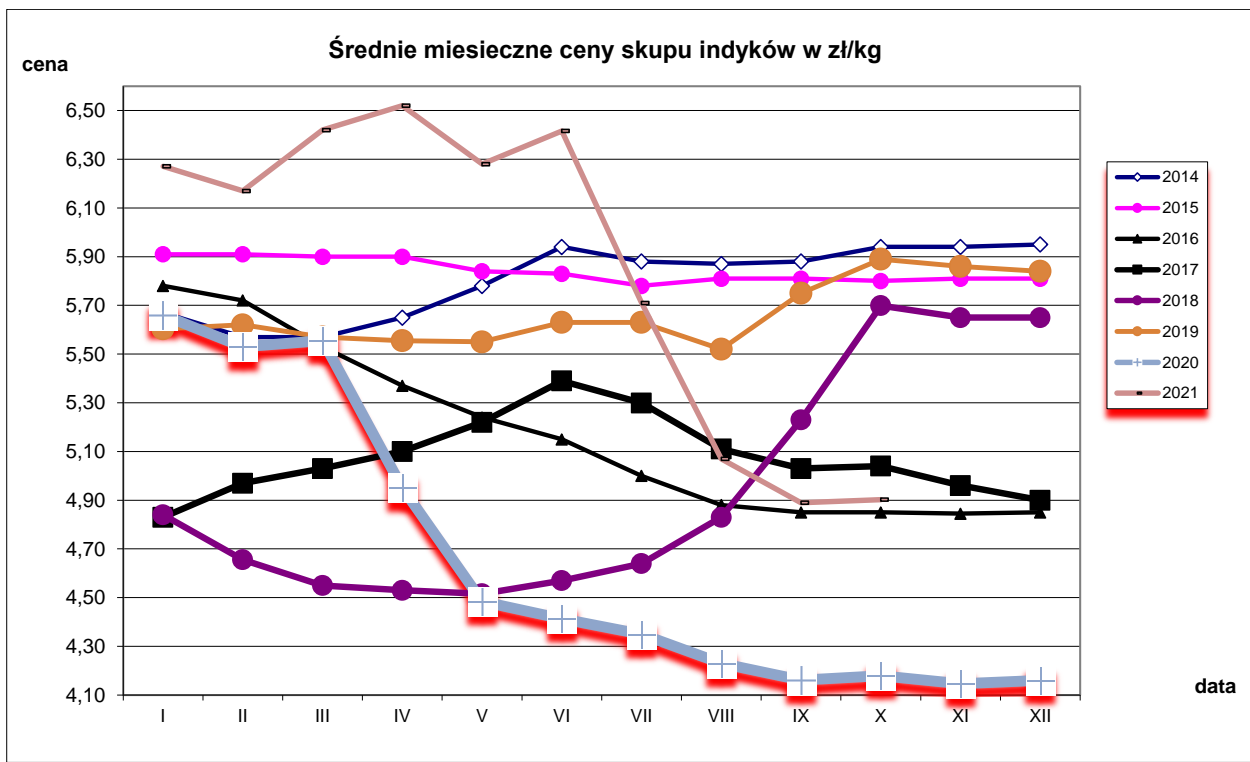

		Miesięczne ceny tuszek z kurcząt (65%) w UE ( za 100kg)													
		2020					2021								
MN/100 KG		wrzesień	październik	listopad	grudzień	styczeń	luty	marzec	kwiecień	maj	czerwiec	lipiec	sierpień	wrzesień	change -1 year
Belgium	EUR	158,57	142,52	129,87	146,16	173,58	177,42	174,80	172,07	179,22	182,72	180,25	173,71	173,62	9,5%
Bulgaria	EUR	139,02	145,34	143,44	142,79	134,60	148,73	151,81	142,59	150,44	152,30	159,80	159,44	154,94	11,5%
Bulgaria	BGN	271,89	284,26	280,54	279,27	263,25	290,88	296,92	278,87	294,23	297,87	312,53	311,83	303,03	11,5%
Czechia	EUR	186,99	185,27	189,68	191,83	178,19	170,30	171,34	173,91	175,22	181,54	181,58	180,75	178,57	-4,5%
Czechia	CZK	4990,36	5039,67	5030,18	5046,15	4661,03	4406,64	4485,08	4513,34	4482,00	4620,97	4653,41	4603,50	4532,95	-9,2%
Denmark	EUR	242,83	241,05	231,97	237,24	231,17	230,75	227,22	246,00	248,19	243,99	240,94	234,64	248,26	2,2%
Denmark	DKK	1807,07	1794,06	1727,33	1765,35	1719,65	1716,00	1689,68	1829,47	1845,58	1814,43	1791,97	1744,97	1846,10	2,2%
Germany	EUR	288,00	287,13	287,00	285,39	285,00	285,00	285,00	289,00	297,68	302,70	307,45	309,00	310,80	7,9%
Estonia	EUR	€	€	€	€	€	€	€	€	€	€	€	€	€	
Ireland	EUR	210,18	209,98	211,49	213,37	211,90	213,18	214,74	214,52	214,68	214,96	214,62	212,30	212,68	1,2%
Greece	EUR	197,52	197,20	194,33	195,13	194,76	195,71	184,24	199,82	199,83	201,84	203,96	205,50	204,07	3,3%
Spain	EUR	164,12	150,14	138,43	129,66	139,90	163,36	173,96	179,61	175,65	171,74	163,08	143,49	147,46	-10,2%
France	EUR	220,00	220,00	220,00	220,00	227,50	235,00	235,00	235,00	235,00	235,00	235,00	235,00	235,00	+6,8%
Croatia	EUR	180,28	175,93	175,14	180,16	177,66	174,85	177,58	181,56	183,19	188,48	189,66	191,62	191,69	+6,3%
Croatia	HRK	1359,57	1332,35	1324,67	1358,77	1343,55	1324,00	1345,84	1374,20	1378,55	1413,30	1422,94	1436,55	1436,33	+5,6%
Italy	EUR	216,92	231,52	235,92	223,21	217,61	215,50	216,16	221,73	239,13	252,47	250,97	251,55	251,17	+15,8%
Cyprus	EUR	228,99	229,62	230,03	229,35	228,77	228,82	229,01	229,03	228,85	228,94	228,94	228,94	228,94	-0,0%
Latvia	EUR	€	€	€	€	€	€	€	€	€	€	€	€	€	
Lithuania	EUR	143,90	148,26	138,28	142,41	142,73	143,52	149,12	150,65	159,52	161,88	174,23	168,89	159,39	+10,8%
Hungary	EUR	139,99	138,29	141,08	142,24	141,21	141,12	145,03	146,78	151,09	156,43	156,86	158,50	158,08	+12,9%
Hungary	HUF	50377,17	50119,25	50790,00	51038,96	50796,02	50551,89	53028,54	52963,65	53508,36	54729,66	55974,99	55837,11	55636,85	+10,4%
Malta	EUR	221,25	221,01	220,00	218,97	211,15	210,81	218,45	218,00	222,83	218,16	216,67	216,67	221,67	+0,2%
Netherlands	EUR	174,00	174,00	174,00	174,00	174,00	174,00	174,00	174,00	174,00	174,00	174,00	174,00	174,00	+0,0%
Austria	EUR	271,29	273,23	269,70	272,54	268,72	265,64	281,32	281,88	282,98	285,40	290,62	289,05	291,71	+7,5%
Poland	EUR	111,68	98,62	88,79	107,82	124,55	130,56	132,20	139,25	151,52	157,18	154,14	138,30	121,81	+9,1%
Poland	PLN	498,62	447,77	399,98	482,90	564,64	587,28	607,58	636,37	686,37	707,53	702,59	631,88	555,86	+11,5%
Portugal	EUR	160,17	157,19	149,27	144,00	145,35	149,75	174,45	188,00	182,55	179,50	170,89	159,08	154,73	-3,4%
Romania	EUR	125,64	124,64	124,71	122,77	128,19	142,14	145,15	144,47	145,73	149,39	150,94	155,76	158,13	+25,9%
Romania	RON	610,47	607,55	607,43	597,97	624,65	692,91	709,27	710,91	717,77	735,50	743,52	766,81	782,15	+28,1%
Slovenia	EUR	201,59	207,74	211,25	212,43	213,40	220,93	210,59	207,90	214,56	224,16	243,27	238,83	241,18	+19,6%
Slovakia	EUR	189,67	188,76	179,95	186,74	185,51	181,58	181,17	182,76	177,85	185,60	191,69	190,18	190,34	+0,4%
Finland	EUR	302,72	302,26	301,90	302,22	306,21	305,65	306,26	307,30	309,66	310,06	309,32	310,23	309,66	+2,3%
Sweden	EUR	267,86	247,94	238,50	262,10	266,63	270,46	266,85	276,22	267,55	273,96	273,67	284,28	281,12	+5,0%
Sweden	SEK	2789,57	2580,87	2443,77	2667,13	2690,06	2728,75	2713,77	2810,23	2713,32	2772,93	2789,97	2905,19	2858,70	+2,5%
EU	EUR	185,65	181,86	178,08	180,09	184,82	190,47	193,89	197,89	202,97	206,18	204,89	199,25	196,65	+5,9%

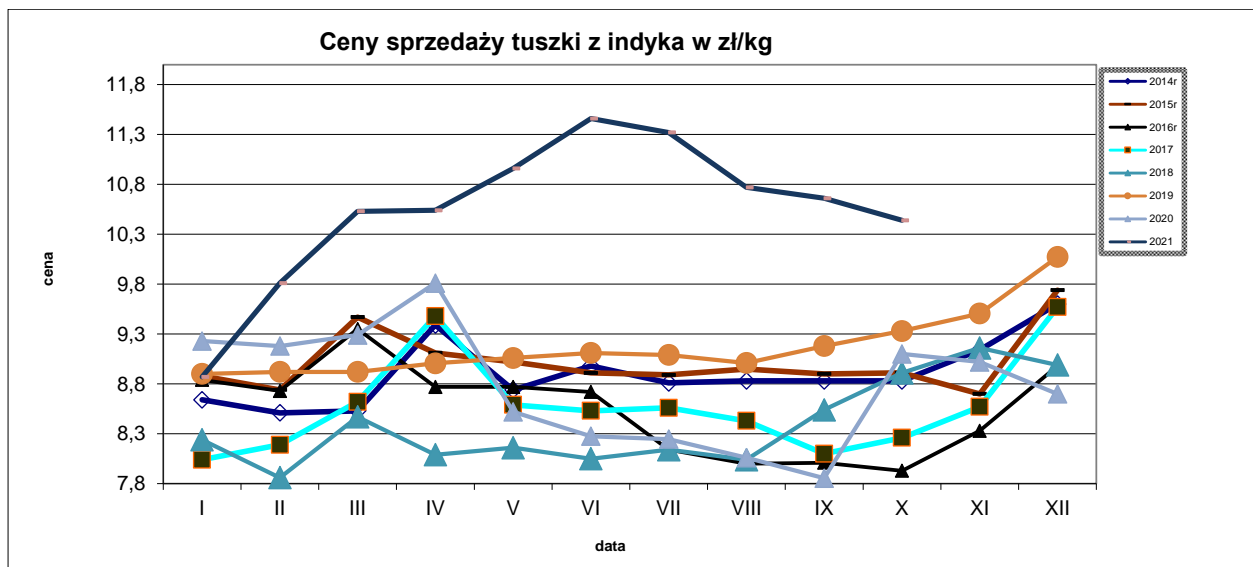
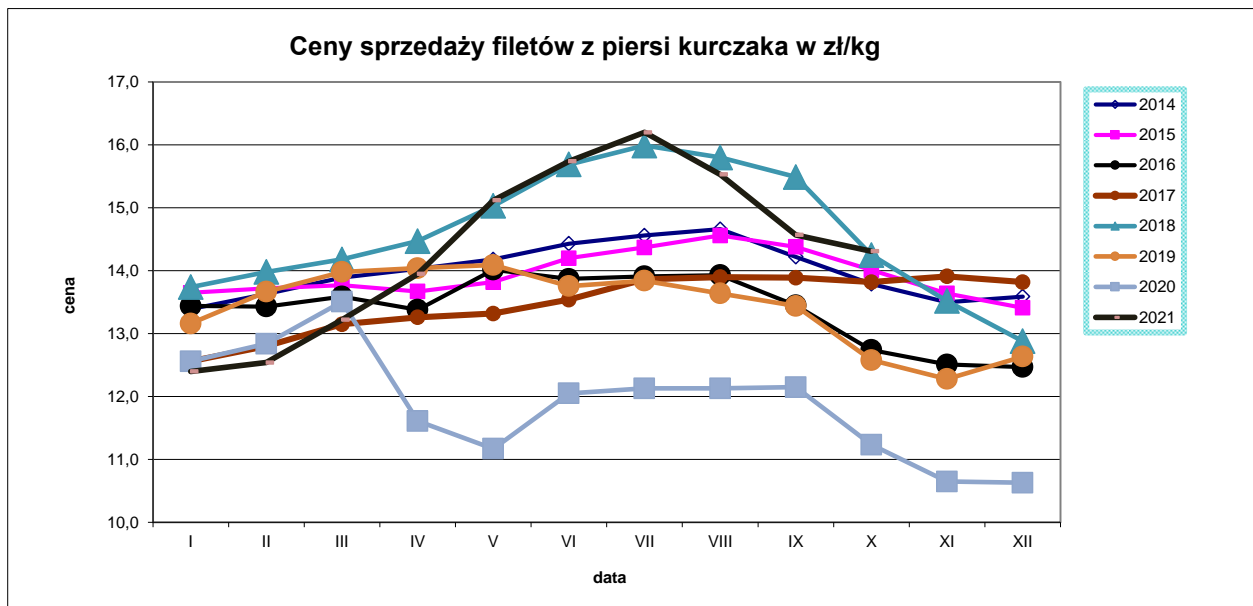
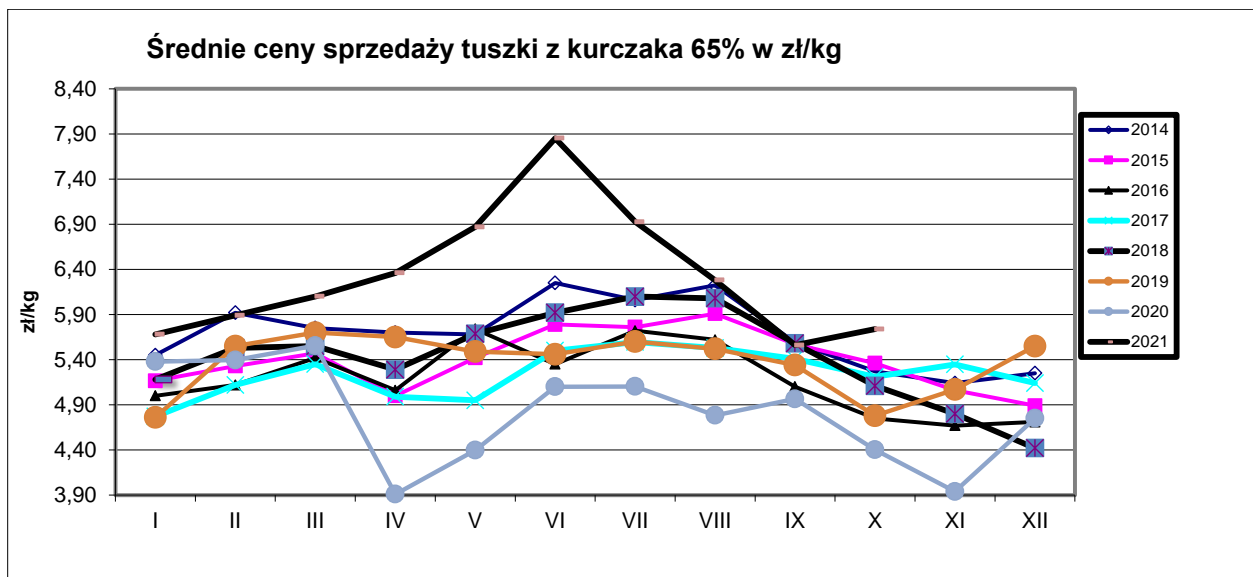

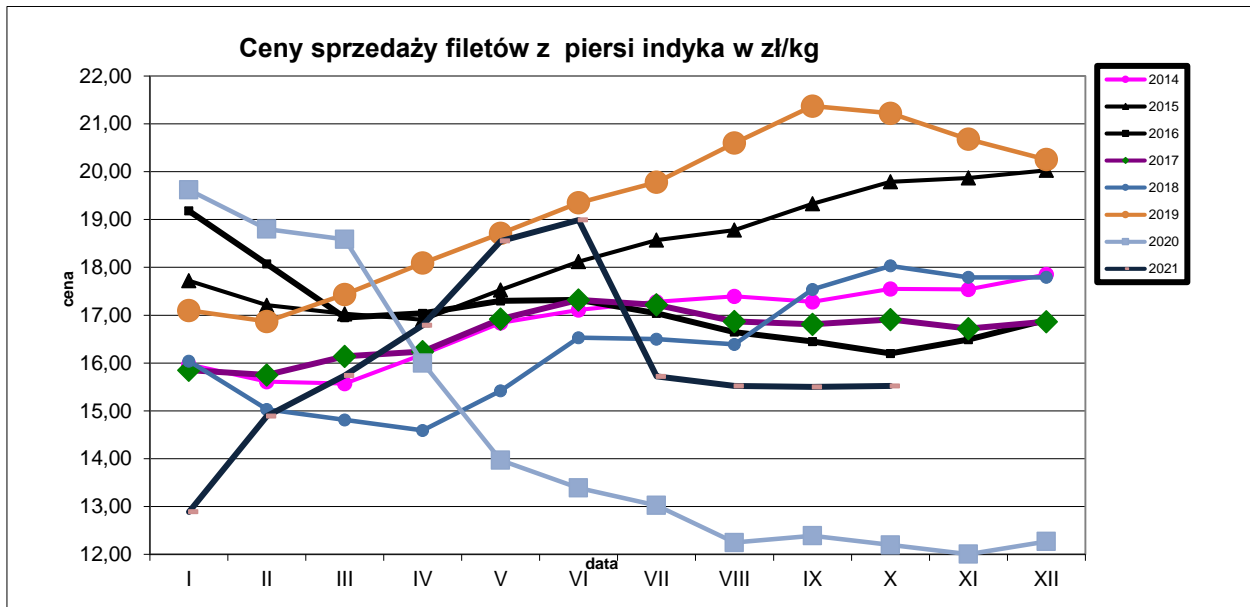

## HANDEL ZAGRANICZNY

Polski eksport, import mięsa drobiowego i podrobów (0207), drobiu żywego (0105) za I-IX 2020i  
(dane wstępne w trakcie weryfikacji-mogą być obarczone błędami)

**\* - Dane wstępne**

Źródło: Ministerstwo Finansów

wykonała: M. Czaczeko

Mięso drobiowe - kod CN 0207							
WAŻNIEJSZE KRAJE							
Kraj	I-IX 2020r			I-IX 2021r			Wolumen [tony]
	Wartość [tys. EUR]	Wartość [tys. PLN]	Wolumen [tony]	Wartość [tys. EUR]	Wartość [tys. PLN]	Wolumen [tony]	
<b>OGÓLEM</b>	<b>1 763 270</b>	<b>7 743 762</b>	<b>1 092 701</b>	<b>1 912 709</b>	<b>8 696 276</b>	<b>1 064 001</b>	
Niemcy	380 721	1 669 986	180 481	401 915	1 827 711	173 685	
Wielka Brytania	243 472	1 070 057	98 373	257 927	1 173 552	98 316	
Francja	166 791	733 337	77 828	213 095	968 671	88 750	
Holandia	131 551	577 598	93 367	200 091	909 661	105 924	
Republika Czeska	109 171	479 256	61 966	108 636	493 904	52 823	
Hiszpania	84 083	368 398	33 419	74 163	336 945	30 940	
Słowacja	70 110	307 845	41 209	61 772	280 751	32 432	
Belgia	50 449	221 139	25 869	60 516	275 161	31 039	
Rumunia	45 562	200 517	36 156	53 769	244 264	56 653	
Litwa	39 062	171 335	28 566	44 852	203 887	26 767	
Węgry	37 435	164 402	22 920	44 217	201 065	27 149	
Hongkong	35 876	157 685	26 207	43 567	198 063	19 720	
Ghana	29 455	129 753	40 064	42 692	194 246	13 917	
Irlandia	27 482	120 652	10 238	30 554	138 765	34 166	
Austria	26 596	116 492	11 427	26 477	120 380	10 028	
Bulgaria	22 291	98 659	19 730	25 669	116 660	74 526	
dane wstępne							

Mięso drobiowe - kod CN 0207							
WAŻNIEJSZE KRAJE							
Kraj	I-IX 2020r			I-IX 2021r			Wolumen [tony]
	Wartość [tys. EUR]	Wartość [tys. PLN]	Wolumen [tony]	Wartość [tys. EUR]	Wartość [tys. PLN]	Wolumen [tony]	
<b>OGÓLEM</b>	<b>54 115</b>	<b>237 443</b>	<b>46 206</b>	<b>75 810</b>	<b>344 803 283</b>	<b>53 498 104</b>	
Niemcy	20 646	90 292	19 258	29 691 148	134 834 138	22 331 649	
Wielka Brytania	9 159	40 284	5 435	16 323 557	74 407 703	8 302 091	
Ukraina	6 228	27 406	3 887	4 561 384	20 742 931	3 627 734	
Włochy	3 679	16 201	3 384	3 975 821	18 057 846	2 879 481	
Holandia	2 936	12 958	2 549	3 070 801	13 977 563	3 762 369	
Szwecja	2 870	12 598	2 705	2 974 620	13 551 861	1 360 807	
Francja	2 547	11 165	1 311	2 961 794	13 501 588	1 679 610	
Węgry	2 202	9 656	3 011	2 553 798	11 639 374	1 672 333	
Dania	1 489	6 555	1 908	2 389 153	10 850 268	2 733 556	
Belgia	650	2 864	1 001	1 001 744	10 726 676	1 005 828	
Słowacja	300	1 324	787	1 324 463	6 025 616	1 879 216	
Irlandia	277	1 185	176	1 042 974	4 750 492	425 518	
Brazylia	250	1 104	119	804 766	3 665 217	378 423	
Republika Czeska	212	922	157	396 039	1 799 834	442 261	
Litwa	161	698	92	314 675	1 426 389	236 706	
Tajlandia	125	534	40	268 949	1 230 513	259 789	
dane wstępne							

drob żywy - kod CN 0105							
WAŻNIEJSZE KRAJE							
Kraj	I-IX 2020r			I-IX 2021r			Wolumen [tony]
	Wartość [tys. EUR]	Wartość [tys. PLN]	Wolumen [tony]	Wartość [tys. EUR]	Wartość [tys. PLN]	Wolumen [tony]	
<b>OGÓLEM</b>	<b>52 695</b>	<b>232 061</b>	<b>25 662</b>	<b>44 049</b>	<b>200 219</b>	<b>24 763</b>	
Niemcy	29 021	127 767	20 863	26 061	118 427	19 282	
Ukraina	14 608	64 343	1 816	9 766	44 435	1 241	
Holandia	1 957	8 607	1 923	3 111	14 125	3 340	
Białoruś	1 913	8 429	209	2 043	9 291	341	
Litwa	1 029	4 559	353	943	4 288	137	
Rosja	989	4 307	24	768	3 473	290	
Słowacja	889	3 873	118	592	2 497	68	
Rumunia	757	3 359	98	434	1 978	53	
Lotwa	513	2 297	158	249	1 132	8	
Grecja	404	1 812	61	35	155	1	
Republika Czeska	401	1 760	33	26	118	1	
Egipt	213	945	6	21	98	1	
Wietnam	1	3	0	0	0	0	
dane wstępne							

drob żywy - kod CN 0105							
WAŻNIEJSZE KRAJE							
Kraj	I-IX 2020r			I-IX 2021r			Wolumen [tony]
	Wartość [tys. EUR]	Wartość [tys. PLN]	Wolumen [tony]	Wartość [tys. EUR]	Wartość [tys. PLN]	Wolumen [tony]	
<b>OGÓLEM</b>	<b>118 622</b>	<b>521 745</b>	<b>86 130</b>	<b>116 496</b>	<b>529 442</b>	<b>90 954</b>	
Niemcy	25 884	113 762	9 018	26 538	120 678	22 739	
Holandia	23 767	105 081	15 740	21 956	99 736	10 088	
Węgry	15 811	69 572	17 166	16 715	76 017	17 057	
Republika Czeska	14 367	63 240	12 001	12 106	54 967	12 448	
Słowacja	9 955	43 813	17 394	7 919	35 973	933	
Dania	7 259	31 822	734	7 668	34 887	2 165	
Austria	6 305	27 669	385	6 188	28 076	11 215	
Wielka Brytania	5 656	24 634	587	5 228	23 742	5 941	
Francja	3 155	13 854	1 741	4 700	21 331	329	
Włochy	2 896	12 663	4 307	4 017	18 291	292	
Litwa	2 290	10 056	3 424	918	4 177	2 451	
Lotwa	566	2 493	1 966	649	2 952	917	
Szwecja	286	1 233	254	562	2 556	2 251	
Kanada	118	503	8	553	2 512	206	
dane wstępne							



Biuletyn „*Rynek mięsa drobiowego*” ukazuje się w każdy czwartek o godz. 13<sup>00</sup>.

**Wydawca:**

Ministerstwo Rolnictwa i Rozwoju Wsi, Departament Rynków Rolnych

ul. Wspólna 30

00-930 Warszawa

tel. (022) 623-16-06

fax (022) 623-27-06

Internet: [strona ZSRiR](#)

**Autor:**

Małgorzata Czeżko, tel. (022) 623-16-06; E-mail: [Małgorzata.Czeżko@minrol.gov.pl](mailto:Malgorzata.Czeżko@minrol.gov.pl)

**Warunki otrzymywania biuletynu:**

Biuletyn udostępniany jest wszystkim zainteresowanym bezpłatnie.