

# Meldunki epidemiologiczne

## Zachorowania i podejrzenia zachorowań na grypę w Małopolsce

Sekcja Budżetu Zadaniowego, Planowania i Analiz – Wojewódzka Stacja Sanitarno-Epidemiologiczna w Krakowie

Rok: 2021

Miesiąc: kwiecień

Numer: 4C (15)

Okres: 16-22 kwietnia

### Analiza za okres od 16 do 22 kwietnia 2021 r.

#### Zachorowania i podejrzenia zachorowań na grypę w okresie od 16 do 22 kwietnia 2021 r. wg wieku i powiatów

| Powiat                  | Ogółem |                           |   | Wiek (ukończone lata) |                           |        |                           |        |                           |        |                           |
|-------------------------|--------|---------------------------|---|-----------------------|---------------------------|--------|---------------------------|--------|---------------------------|--------|---------------------------|
|                         | liczba | zapadalność <sup>1)</sup> | wzrost /spadek zapadalności <sup>2,3)</sup> | 0-4                   |                           | 5-14   |                           | 15-64  |                           | 65+    |                           |
|                         |        |                           |   | liczba                | zapadalność <sup>1)</sup> | liczba | zapadalność <sup>1)</sup> | liczba | zapadalność <sup>1)</sup> | liczba | zapadalność <sup>1)</sup> |
| MAŁOPOLSKA              | 2 601  | 10,88                     | -0,47                                       | 375                   | 28,80                     | 208    | 8,13                      | 1 607  | 10,10                     | 411    | 9,97                      |
| bocheński               | 455    | 60,73                     | 41,35                                       | 69                    | 156,76                    | 34     | 37,90                     | 250    | 50,07                     | 102    | 87,86                     |
| brzeski                 | 159    | 24,39                     | -1,11                                       | 21                    | 61,51                     | 10     | 13,65                     | 102    | 23,09                     | 26     | 25,33                     |
| chrzanowski             | 65     | 7,48                      | -8,02                                       | 4                     | 10,59                     | 6      | 7,30                      | 49     | 8,50                      | 6      | 3,47                      |
| dąbrowski               | 197    | 47,58                     | 1,51  | 24                    | 117,38                    | 6      | 14,47                     | 140    | 48,98                     | 27     | 40,72                     |
| gorlicki                | 14     | 1,84                      | -4,25                                       | 0                     | 0,00                      | 0      | 0,00                      | 13     | 2,55                      | 1      | 0,78                      |
| m. Kraków               | 469    | 8,58                      | 2,91  | 79                    | 24,62                     | 24     | 4,79                      | 312    | 8,81                      | 54     | 4,90                      |
| krakowski               | 38     | 1,94                      | -0,56                                       | 11                    | 10,56                     | 3      | 1,33                      | 21     | 1,59                      | 3      | 0,95                      |
| limanowski              | 3      | 0,32                      | -1,66                                       | 2                     | 3,31                      | 1      | 0,84                      | 0      | 0,00                      | 0      | 0,00                      |
| miechowski              | 294    | 86,26                     | -27,73                                      | 10                    | 63,95                     | 9      | 26,98                     | 217    | 98,15                     | 58     | 81,98                     |
| myślenicki              | 20     | 2,23                      | -31,30                                      | 4                     | 7,38                      | 0      | 0,00                      | 16     | 2,64                      | 0      | 0,00                      |
| Nowy Sącz i nowosądecki | 18     | 0,85                      | -1,93                                       | 3                     | 2,38                      | 2      | 0,79                      | 11     | 0,78                      | 2      | 0,65                      |
| nowotarski              | 5      | 0,37                      | -0,28                                       | 0                     | 0,00                      | 0      | 0,00                      | 4      | 0,44                      | 1      | 0,48                      |
| olkuski                 | 124    | 15,97                     | -3,08                                       | 24                    | 71,65                     | 16     | 21,35                     | 66     | 12,91                     | 18     | 11,49                     |
| oświęcimski             | 0      | 0,00                      | -0,08                                       | 0                     | 0,00                      | 0      | 0,00                      | 0      | 0,00                      | 0      | 0,00                      |
| proszowicki             | 163    | 53,95                     | -17,87                                      | 23                    | 157,97                    | 24     | 78,80                     | 84     | 41,62                     | 32     | 57,89                     |
| suski                   | 51     | 8,65                      | -4,56                                       | 6                     | 19,11                     | 6      | 8,95                      | 36     | 9,10                      | 3      | 3,15                      |
| Tarnów i tarnowski      | 237    | 10,93                     | 1,12  | 57                    | 55,19                     | 46     | 20,82                     | 108    | 7,39                      | 26     | 6,83                      |
| wadowicki               | 12     | 1,07                      | -0,26                                       | 2                     | 3,26                      | 0      | 0,00                      | 10     | 1,33                      | 0      | 0,00                      |
| wielicki                | 227    | 24,95                     | 4,27  | 29                    | 53,66                     | 15     | 13,42                     | 138    | 22,58                     | 45     | 33,85                     |
| tatrzański              | 50     | 10,49                     | 2,60  | 7                     | 28,31                     | 6      | 11,60                     | 30     | 9,46                      | 7      | 8,41                      |

ZAPADALNOŚĆ<sup>1)</sup>  
W OKRESIE OD 16 DO 22  
KWIETNIA 2021 R. ORAZ  
W POPRZEDNIM OKRESIE  
SPRAWOZDAWCZYM<sup>3)</sup>  
WG WIEKU

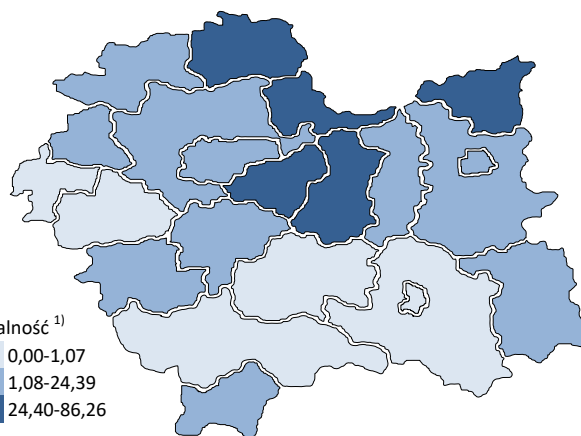
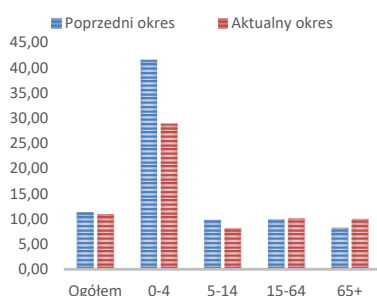

Objaśnienia:

- 1) Przeciętna dzienna zapadalność na 100 tys. ludności wg stanu w dniu 30 czerwca 2020 r.
- 2) Różnica w stosunku do poprzedniego okresu sprawozdawczego.
- 3) Okres od 8 do 15 kwietnia 2021 r.

**Zapadalność <sup>1)</sup> na grypę i podejrzenia grypy w sezonie epidemicznym 2020/2021 w porównaniu z poprzednimi sezonami wg okresowych meldunków**

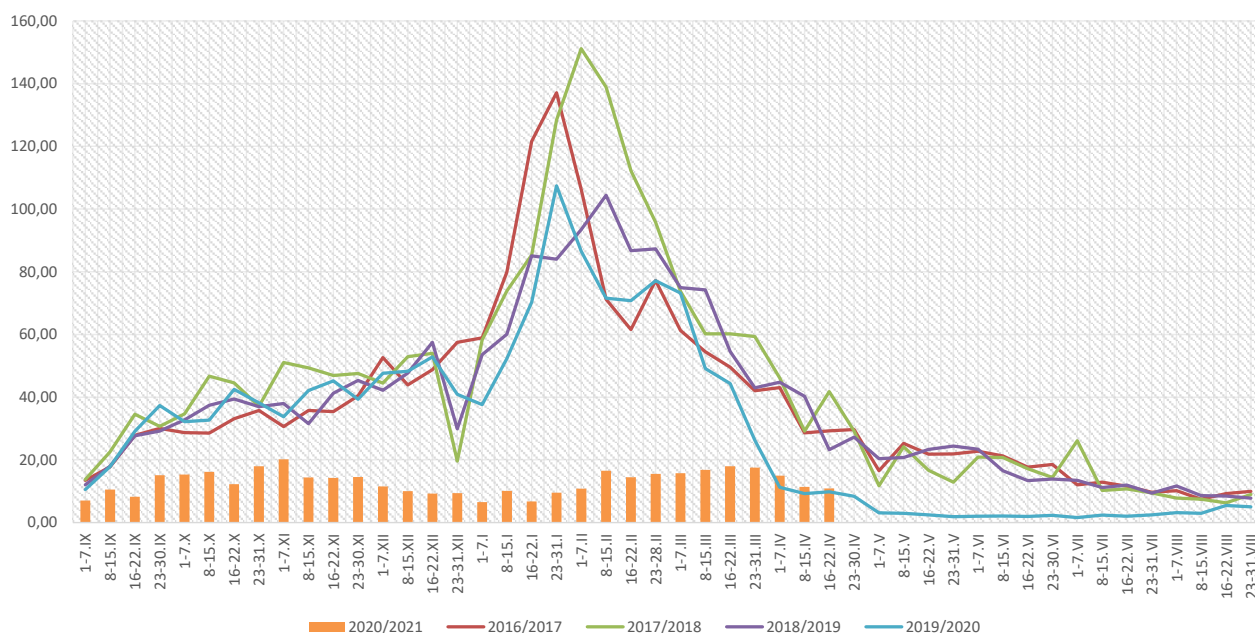

**Zapadalność <sup>1)</sup> na grypę i podejrzenia grypy w okresie od 23 kwietnia 2020 r. do 22 kwietnia 2021 r. wg wieku i okresowych meldunków**

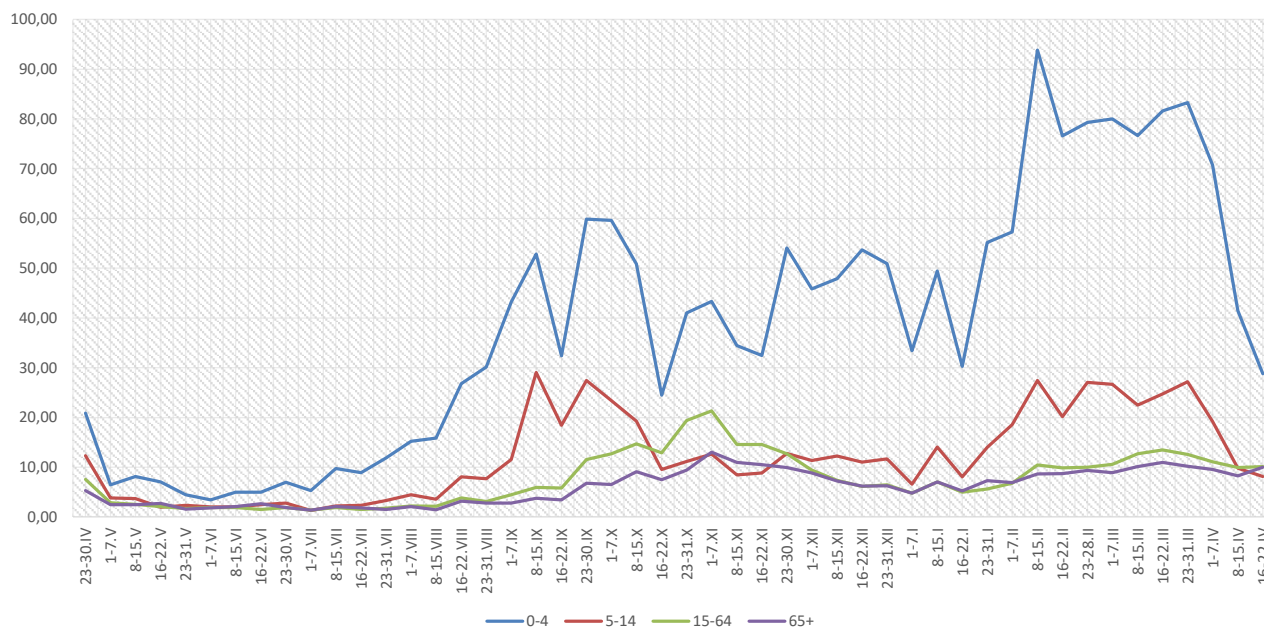

**Objaśnienia:**

1) Przeciętna dzienna zapadalność na 100 tys. ludności, przy czym ludność wg stanu w dniu:

- 30 czerwca 2019 r. dla meldunków z okresu do 30 września 2020 r.,
- 31 grudnia 2019 r. dla meldunków z okresu od 1 października 2020 r. do 31 grudnia 2020 r.,
- 30 czerwca 2020 r. dla meldunków z okresu od 1 stycznia 2021 r.

## Zachorowania i podejrzenia zachorowań na grypę w sezonie epidemicznym 2020/2021 w porównaniu z poprzednimi sezonami wg okresowych meldunków

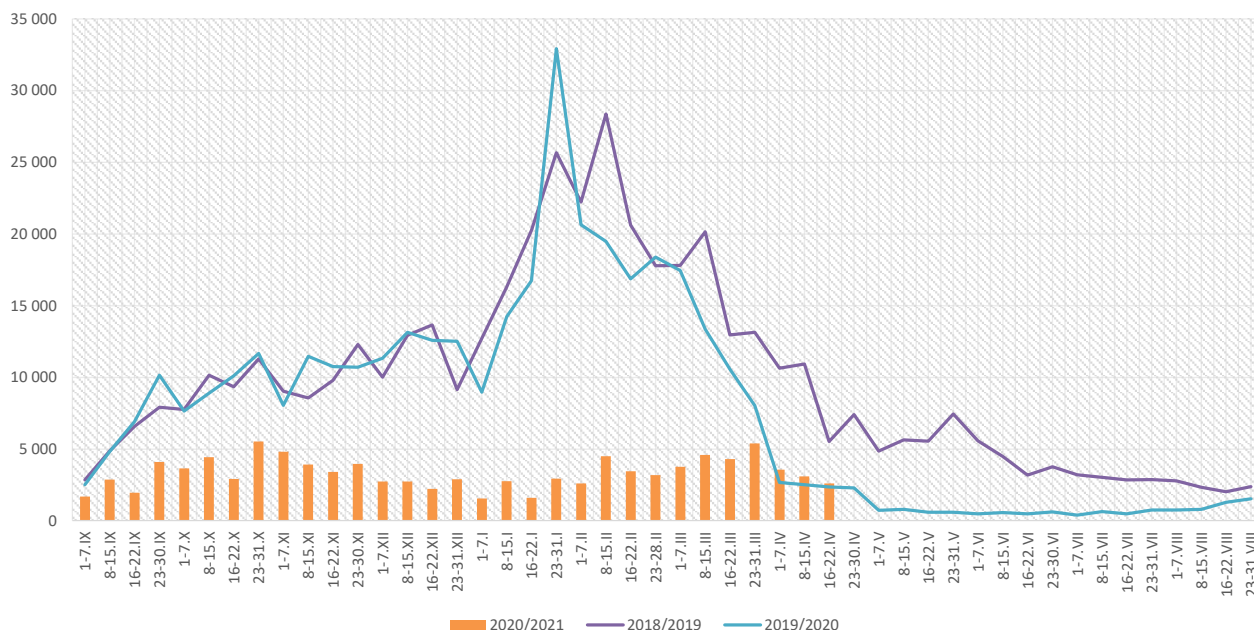

| Skierowani do szpitala z powodu grypy lub podejrzenia grypy w okresie od 16 do 22 kwietnia 2021 r. wg przyczyn i powiatów |          |                 |   |                 |                                     |                 |                |                 |
|---|----------|-----------------|---|-----------------|-------------------------------------|-----------------|----------------|-----------------|
| Powiat  | Ogółem   |                 | Przyczyny skierowania do szpitala <sup>1)</sup> |                 |                                     |                 |                |                 |
|   |          |                 | objawy ze strony układu krążenia                |                 | objawy ze strony układu oddechowego |                 | inne przyczyny |                 |
|   | liczba   | % <sup>2)</sup> | liczba  | % <sup>3)</sup> | liczba                              | % <sup>3)</sup> | liczba         | % <sup>3)</sup> |
| <b>MAŁOPOLSKA</b>   | <b>9</b> | <b>0,35%</b>    | <b>1</b>  | <b>11,1%</b>    | <b>6</b>                            | <b>66,7%</b>    | <b>2</b>       | <b>22,2%</b>    |
| bocheński   | 5        | 1,10%           | 1   | 20,0%           | 4                                   | 80,0%           |                |                 |
| brzeski   |          |                 |   |                 |                                     |                 |                |                 |
| chrzanowski   |          |                 |   |                 |                                     |                 |                |                 |
| dąbrowski   | 2        | 1,02%           |   |                 |                                     |                 | 2              | 100,0%          |
| gorlicki  |          |                 |   |                 |                                     |                 |                |                 |
| m. Kraków   | 2        | 0,43%           |   |                 | 2                                   | 100,0%          |                |                 |
| krakowski   |          |                 |   |                 |                                     |                 |                |                 |
| limanowski  |          |                 |   |                 |                                     |                 |                |                 |
| miechowski  |          |                 |   |                 |                                     |                 |                |                 |
| myślenicki  |          |                 |   |                 |                                     |                 |                |                 |
| Nowy Sącz i nowosądecki   |          |                 |   |                 |                                     |                 |                |                 |
| nowotarski  |          |                 |   |                 |                                     |                 |                |                 |
| olkuski   |          |                 |   |                 |                                     |                 |                |                 |
| oświęcimski   |          |                 |   |                 |                                     |                 |                |                 |
| proszowicki   |          |                 |   |                 |                                     |                 |                |                 |
| suski   |          |                 |   |                 |                                     |                 |                |                 |
| Tarnów i tarnowski  |          |                 |   |                 |                                     |                 |                |                 |
| wadowicki   |          |                 |   |                 |                                     |                 |                |                 |
| wielicki  |          |                 |   |                 |                                     |                 |                |                 |
| tatrzański  |          |                 |   |                 |                                     |                 |                |                 |

### Objaśnienia:

- 1) Jedna osoba może być wykazana w kilku rubrykach.
- 2) W stosunku do ogółu zgłoszonych zachorowań i podejrzeń zachorowań na grypę.
- 3) W stosunku do ogółu osób skierowanych do szpitala z powodu grypy lub podejrzenia grypy.

**Zgony z powodu grypy i podejrzeń grypy w okresie od 16 do 22 kwietnia 2021 r. wg wieku i powiatów**

| Powiat                  | Ogółem | Wiek (ukończone lata) |      |       |     |
|-------------------------|--------|-----------------------|------|-------|-----|
|                         |        | 0-4                   | 5-14 | 15-64 | 65+ |
| MAŁOPOLSKA              | -      | -                     | -    | -     | -   |
| bocheński               | -      | -                     | -    | -     | -   |
| brzeski                 | -      | -                     | -    | -     | -   |
| chrzanowski             | -      | -                     | -    | -     | -   |
| dąbrowski               | -      | -                     | -    | -     | -   |
| gorlicki                | -      | -                     | -    | -     | -   |
| m. Kraków               | -      | -                     | -    | -     | -   |
| krakowski               | -      | -                     | -    | -     | -   |
| limanowski              | -      | -                     | -    | -     | -   |
| miechowski              | -      | -                     | -    | -     | -   |
| myślenicki              | -      | -                     | -    | -     | -   |
| Nowy Sącz i nowosądecki | -      | -                     | -    | -     | -   |
| nowotarski              | -      | -                     | -    | -     | -   |
| olkuski                 | -      | -                     | -    | -     | -   |
| oświęcimski             | -      | -                     | -    | -     | -   |
| proszowicki             | -      | -                     | -    | -     | -   |
| suski                   | -      | -                     | -    | -     | -   |
| Tarnów i tarnowski      | -      | -                     | -    | -     | -   |
| wadowicki               | -      | -                     | -    | -     | -   |
| wielicki                | -      | -                     | -    | -     | -   |
| tatrzański              | -      | -                     | -    | -     | -   |

**Źródła danych:**

Liczby zachorowań, podejrzeń zachorowań oraz zgonów: Dane z okresowych, zbiorczych „Meldunków o zachorowaniach i podejrzeniach zachorowań na grypę”, nadsyłanych do powiatowych stacji sanitarno-epidemiologicznych przez wszystkie jednostki ochrony zdrowia, do których zgłosili się chorzy, oraz dane ze zgłoszeń zgonów nadsyłanych do powiatowych i/lub wojewódzkich stacji sanitarno-epidemiologicznych przez lekarzy, przesyłane przez wojewódzkie stacje sanitarno-epidemiologiczne w formie zagregowanej do Zakładu Epidemiologii NIZP-PZH.

W "Meldunkach" - zgodnie z definicją grypy przyjętą na potrzeby nadzoru nad chorobami zakaźnymi w krajach Unii Europejskiej (Dz.U. L 262 z 27.9.2012) - wykazuje się grypę (rozpoznaną klinicznie i/lub laboratoryjnie) oraz wszystkie rozpoznane klinicznie zachorowania grypopodobne i ostre zakażenia dróg oddechowych spełniające kryteria definicji.

## Analiza za okres od 1 stycznia do 22 kwietnia 2021 r.

### Zachorowania i podejrzenia zachorowań na gripę w okresie od 1 stycznia do 22 kwietnia 2021 r. wg wieku i powiatów

| Powiat                  | Ogółem |                           | Wiek (ukończone lata) |                           |        |                           |        |                           |        |                           |
|-------------------------|--------|---------------------------|-----------------------|---------------------------|--------|---------------------------|--------|---------------------------|--------|---------------------------|
|                         |        |                           | 0-4                   |                           | 5-14   |                           | 15-64  |                           | 65+    |                           |
|                         | liczba | zapadalność <sup>1)</sup> | liczba                | zapadalność <sup>1)</sup> | liczba | zapadalność <sup>1)</sup> | liczba | zapadalność <sup>1)</sup> | liczba | zapadalność <sup>1)</sup> |
| MAŁOPOLSKA              | 49 880 | 13,05                     | 13 066                | 62,71                     | 7 484  | 18,28                     | 23 789 | 9,34                      | 5 541  | 8,40                      |
| bocheński               | 6 303  | 52,58                     | 1 683                 | 238,98                    | 776    | 54,06                     | 3 114  | 38,98                     | 730    | 39,30                     |
| brzeski                 | 2 236  | 21,44                     | 469                   | 85,86                     | 286    | 24,39                     | 1 168  | 16,52                     | 313    | 19,06                     |
| chrzanowski             | 828    | 5,95                      | 127                   | 21,02                     | 86     | 6,54                      | 547    | 5,93                      | 68     | 2,46                      |
| dąbrowski               | 1 757  | 26,52                     | 379                   | 115,85                    | 232    | 34,97                     | 930    | 20,34                     | 216    | 20,36                     |
| gorlicki                | 392    | 3,22                      | 47                    | 7,61                      | 25     | 1,83                      | 250    | 3,07                      | 70     | 3,42                      |
| m. Kraków               | 6 444  | 7,37                      | 2 070                 | 40,32                     | 795    | 9,92                      | 3 190  | 5,63                      | 389    | 2,21                      |
| krakowski               | 2 054  | 6,54                      | 458                   | 27,47                     | 275    | 7,64                      | 1 095  | 5,19                      | 226    | 4,48                      |
| limanowski              | 292    | 1,98                      | 143                   | 14,81                     | 88     | 4,62                      | 44     | 0,44                      | 17     | 0,86                      |
| miechowski              | 4 065  | 74,54                     | 557                   | 222,61                    | 484    | 90,69                     | 2 342  | 66,21                     | 682    | 60,25                     |
| myślenicki              | 3 340  | 23,32                     | 1 343                 | 154,76                    | 658    | 37,82                     | 1 145  | 11,80                     | 194    | 9,65                      |
| Nowy Sącz i nowosądecki | 867    | 2,57                      | 241                   | 11,94                     | 138    | 3,40                      | 414    | 1,82                      | 74     | 1,51                      |
| nowotarski              | 898    | 4,18                      | 340                   | 29,42                     | 180    | 7,38                      | 250    | 1,71                      | 128    | 3,87                      |
| olkuski                 | 3 768  | 30,34                     | 1 162                 | 216,82                    | 656    | 54,72                     | 1 669  | 20,41                     | 281    | 11,21                     |
| oświęcimski             | 4      | 0,02                      | 0                     | 0,00                      | 1      | 0,06                      | 2      | 0,02                      | 1      | 0,03                      |
| proszowicki             | 3 361  | 69,53                     | 713                   | 306,06                    | 665    | 136,46                    | 1 516  | 46,95                     | 467    | 52,80                     |
| suski                   | 2 239  | 23,74                     | 353                   | 70,27                     | 318    | 29,66                     | 1 100  | 17,38                     | 468    | 30,67                     |
| Tarnów i tarnowski      | 6 045  | 17,43                     | 1 843                 | 111,53                    | 1 190  | 33,66                     | 2 460  | 10,51                     | 552    | 9,06                      |
| wadowicki               | 918    | 5,12                      | 250                   | 25,50                     | 191    | 9,47                      | 346    | 2,87                      | 131    | 4,56                      |
| wielicki                | 3 092  | 21,24                     | 597                   | 69,04                     | 281    | 15,71                     | 1 778  | 18,18                     | 436    | 20,50                     |
| tatrzański              | 977    | 12,81                     | 291                   | 73,56                     | 159    | 19,22                     | 429    | 8,45                      | 98     | 7,36                      |

**ZAPADALNOŚĆ<sup>1)</sup>**  
W OKRESIE OD 1 STYCZNIA  
DO 22 KWIETNIA 2021 R.  
ORAZ W ANALOGICZNYM  
OKRESIE ROKU  
POPRZEDNIEGO WG WIEKU

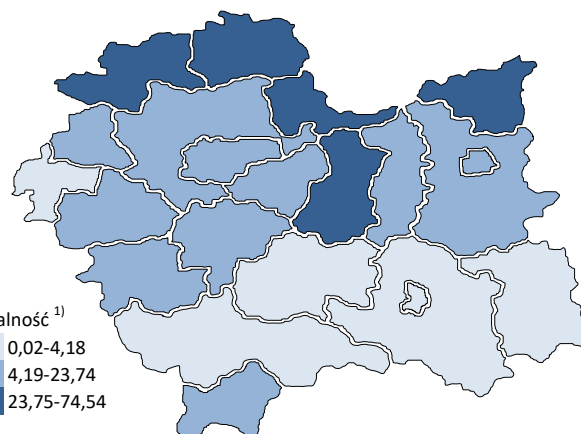
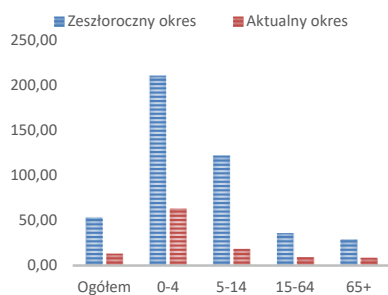

Objaśnienia:

1) Przeciętna dzienna zapadalność na 100 tys. ludności wg stanu w dniu 30 czerwca 2020 r.

### Zapadalność <sup>1)</sup> na grypę i podejrzenia grypy w roku 2021 narastająco w porównaniu z poprzednimi latami

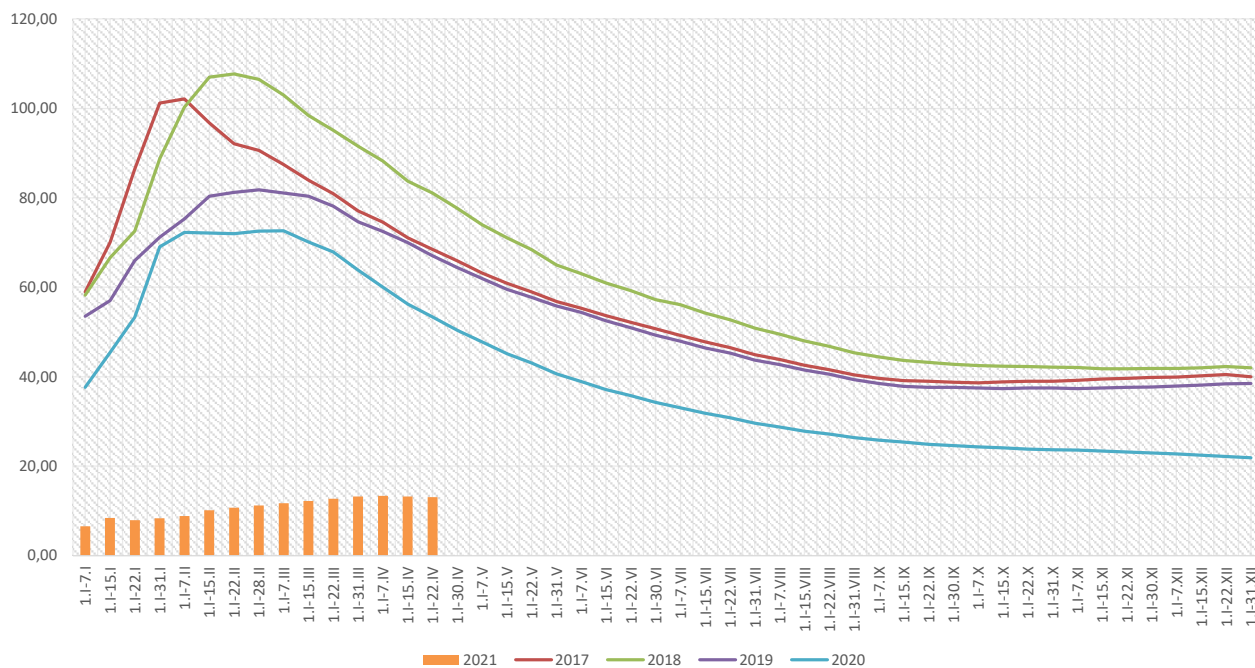

### Zapadalność <sup>1)</sup> na grypę i podejrzenia grypy w roku 2021 narastająco wg wieku

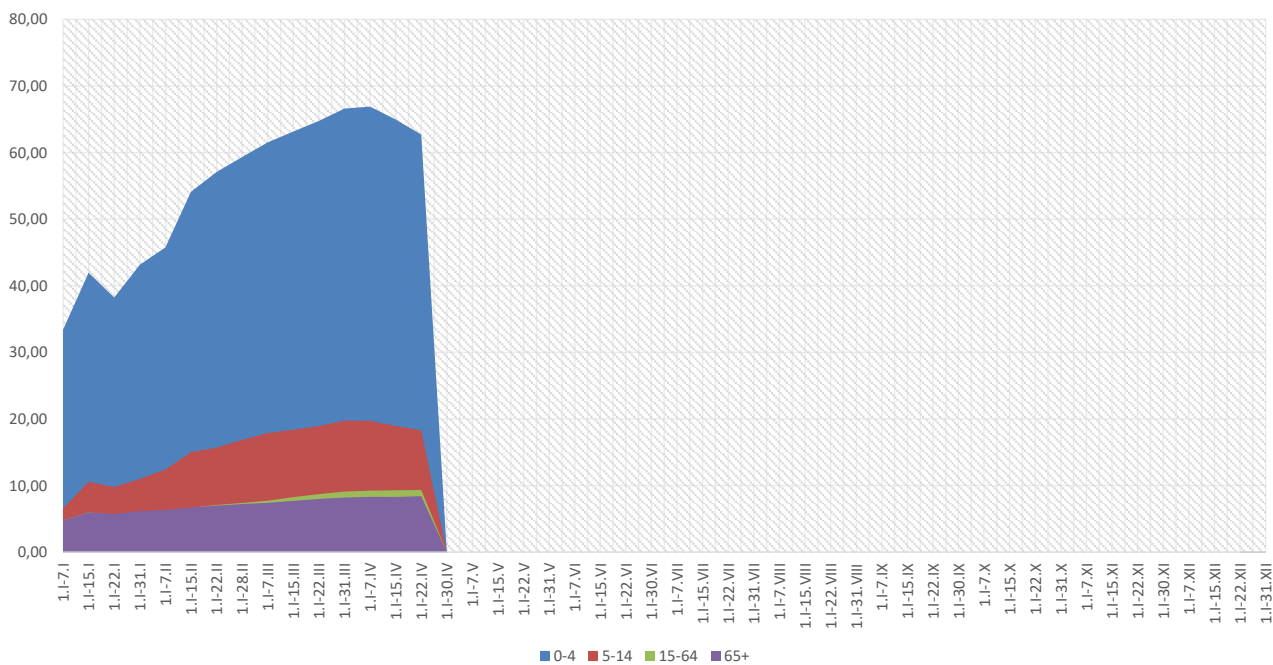

**Objaśnienia:**

1) Przeciętna dzienna zapadalność na 100 tys. ludności wg stanu w dniu 30 czerwca 2020 r.

## Zachorowania i podejrzenia zachorowań na gripę w roku 2021 narastająco w porównaniu z poprzednimi latami

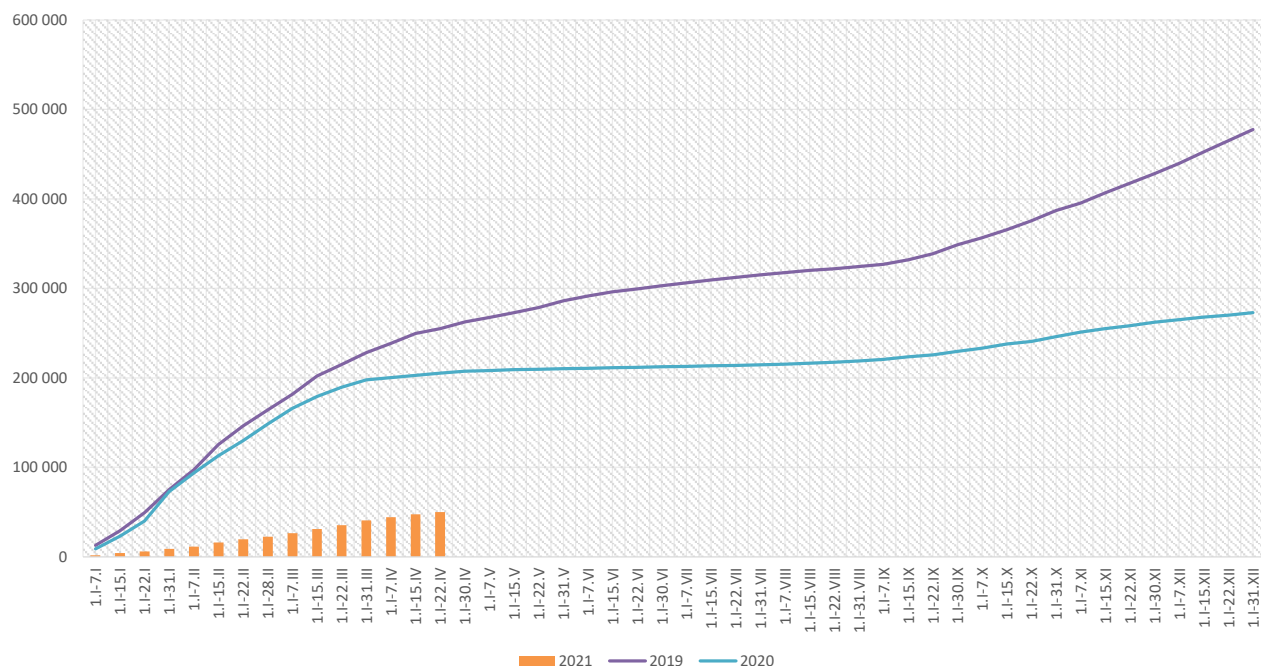

| Skierowani do szpitala z powodu grypy lub podejrzenia grypy w okresie od 1 stycznia do 22 kwietnia 2021 r. wg przyczyn i powiatów |        |                 |   |                 |                                     |                 |                |                 |
|---|--------|-----------------|---|-----------------|-------------------------------------|-----------------|----------------|-----------------|
| Powiat  | Ogółem |                 | Przyczyny skierowania do szpitala <sup>1)</sup> |                 |                                     |                 |                |                 |
|   |        |                 | objawy ze strony układu krążenia                |                 | objawy ze strony układu oddechowego |                 | inne przyczyny |                 |
|   | liczba | % <sup>2)</sup> | liczba  | % <sup>3)</sup> | liczba                              | % <sup>3)</sup> | liczba         | % <sup>3)</sup> |
| <b>MAŁOPOLSKA</b>   | 77     | 0,15%           | 1   | 1,3%            | 56                                  | 72,7%           | 20             | 26,0%           |
| bocheński   | 27     | 0,43%           | 1   | 3,7%            | 26                                  | 96,3%           |                |                 |
| brzeski   |        |                 |   |                 |                                     |                 |                |                 |
| chrzanowski   |        |                 |   |                 |                                     |                 |                |                 |
| dąbrowski   | 6      | 0,34%           |   |                 | 2                                   | 33,3%           | 4              | 66,7%           |
| gorlicki  |        |                 |   |                 |                                     |                 |                |                 |
| m. Kraków   | 9      | 0,14%           |   |                 | 4                                   | 44,4%           | 5              | 55,6%           |
| krakowski   | 5      | 0,24%           |   |                 | 5                                   | 100,0%          |                |                 |
| limanowski  |        |                 |   |                 |                                     |                 |                |                 |
| miechowski  | 2      | 0,05%           |   |                 |                                     |                 | 2              | 100,0%          |
| myślenicki  | 3      | 0,09%           |   |                 | 3                                   | 100,0%          |                |                 |
| Nowy Sącz i nowosądecki   |        |                 |   |                 |                                     |                 |                |                 |
| nowotarski  | 2      | 0,22%           |   |                 | 2                                   | 100,0%          |                |                 |
| olkuski   |        |                 |   |                 |                                     |                 |                |                 |
| oświęcimski   |        |                 |   |                 |                                     |                 |                |                 |
| proszowicki   | 8      | 0,24%           |   |                 | 5                                   | 62,5%           | 3              | 37,5%           |
| suski   |        |                 |   |                 |                                     |                 |                |                 |
| Tarnów i tarnowski  | 2      | 0,03%           |   |                 |                                     |                 | 2              | 100,0%          |
| wadowicki   | 5      | 0,54%           |   |                 | 5                                   | 100,0%          |                |                 |
| wielicki  | 8      | 0,26%           |   |                 | 4                                   | 50,0%           | 4              | 50,0%           |
| tatrzański  |        |                 |   |                 |                                     |                 |                |                 |

### Objaśnienia:

1) Jedna osoba może być wykazana w kilku rubrykach.

2) W stosunku do ogółu zgłoszonych zachorowań i podejrzeń zachorowań na gripę.

3) W stosunku do ogółu osób skierowanych do szpitala z powodu grypy lub podejrzenia grypy.



| Zgony z powodu grypy i podejrzeń grypy w okresie<br>od 1 stycznia do 22 kwietnia 2021 r. wg wieku i powiatów |        |                       |      |       |     |
|--|--------|-----------------------|------|-------|-----|
| Powiat   | Ogółem | Wiek (ukończone lata) |      |       |     |
|  |        | 0-4                   | 5-14 | 15-64 | 65+ |
| MAŁOPOLSKA   | -      | -                     | -    | -     | -   |
| bocheński  | -      | -                     | -    | -     | -   |
| brzeski  | -      | -                     | -    | -     | -   |
| chrzanowski  | -      | -                     | -    | -     | -   |
| dąbrowski  | -      | -                     | -    | -     | -   |
| gorlicki   | -      | -                     | -    | -     | -   |
| m. Kraków  | -      | -                     | -    | -     | -   |
| krakowski  | -      | -                     | -    | -     | -   |
| limanowski   | -      | -                     | -    | -     | -   |
| miechowski   | -      | -                     | -    | -     | -   |
| myślenicki   | -      | -                     | -    | -     | -   |
| Nowy Sącz i nowosądecki  | -      | -                     | -    | -     | -   |
| nowotarski   | -      | -                     | -    | -     | -   |
| olkuski  | -      | -                     | -    | -     | -   |
| oświęcimski  | -      | -                     | -    | -     | -   |
| proszowicki  | -      | -                     | -    | -     | -   |
| suski  | -      | -                     | -    | -     | -   |
| Tarnów i tarnowski   | -      | -                     | -    | -     | -   |
| wadowicki  | -      | -                     | -    | -     | -   |
| wielicki   | -      | -                     | -    | -     | -   |
| tatrzański   | -      | -                     | -    | -     | -   |

wykonął: Adrian Papis

#### Źródła danych:

Liczby zachorowań, podejrzeń zachorowań oraz zgonów: Dane z okresowych, zbiorczych „Meldunków o zachorowaniach i podejrzaniach zachorowań na grypę”, nadsyłanych do powiatowych stacji sanitarno-epidemiologicznych przez wszystkie jednostki ochrony zdrowia, do których zgłosili się chorzy, oraz dane ze zgłoszeń zgonów nadsyłanych do powiatowych i/lub wojewódzkich stacji sanitarno-epidemiologicznych przez lekarzy, przesyłane przez wojewódzkie stacje sanitarno-epidemiologiczne w formie zagregowanej do Zakładu Epidemiologii NIZP-PZH.

W "Meldunkach" - zgodnie z definicją grypy przyjętą na potrzeby nadzoru nad chorobami zakaźnymi w krajach Unii Europejskiej (Dz.U. L 262 z 27.9.2012) - wykazuje się grypę (rozpoznaną klinicznie i/lub laboratoryjnie) oraz wszystkie rozpoznane klinicznie zachorowania grypopodobne i ostre zakażenia dróg oddechowych spełniające kryteria definicji.