



Kielce, dnia 09 listopada 2023 roku

0500-OAG.2314.2.2023

OGŁOSZENIE O PRZETARGU PUBLICZNYM NA SPRZEDAŻ SAMOCHODÓW OSOBOWYCH

Kasa Rolniczego Ubezpieczenia Społecznego Oddział Regionalny w Kielcach działając zgodnie z Zarządzeniem nr 15 Prezesa KRUS z dnia 15 maja 2023 roku w sprawie wprowadzenia Instrukcji sposobu gospodarowania składnikami rzeczowymi majątku ruchomego oraz wartościami na dobrach niematerialnych i prawnych w Kasie Rolniczego Ubezpieczenia Społecznego - ogłasza przetarg publiczny na sprzedaż samochodów osobowych.

1. Nazwa i siedziba organizatora przetargu:

Kasa Rolniczego Ubezpieczenia Społecznego Oddział Regionalny w Kielcach
ul. Wojska Polskiego 65B, 25-389 Kielce.

Dane kontaktowe:

tel. 41 348 19 00

fax. 41 348 19 20

e-mail: kielce@krus.gov.pl

2. Miejsce i termin przeprowadzenia przetargu:

Otwarcie ofert nastąpi w dniu 28.11.2023 r. (wtorek) o godzinie 10:15 w Sali Konferencyjnej, pok. nr 306, III piętro, w siedzibie Kasy Rolniczego Ubezpieczenia Społecznego Oddział Regionalny w Kielcach przy ul. Wojska Polskiego 65B, 25-389 Kielce.

3. Miejsce i termin, w którym można obejrzeć sprzedawane składniki rzeczowe majątku ruchomego:

Sprzedawane składniki rzeczowe majątku ruchomego można obejrzeć w dni robocze od godz. 7:30 do 15:00 na parkingu siedziby Oddziału Regionalnego KRUS w Kielcach (ul. Wojska Polskiego 65B, 25-389 Kielce).

4. Rodzaj, typ samochodu będącego przedmiotem przetargu publicznego oraz cena wywoławcza:

I.

Lp.	Wyszczególnienie	Dane samochodu
1.	Marka	Fiat
2.	Model i wersja pojazdu	Panda Classic Eco 1.2 MR'03 E5

3.	Nr rejestracyjny pojazdu	TK 7416J
4.	Rodzaj pojazdu	samochód osobowy
5.	Pojemność/Moc silnika	1242 ccm/ 51kW (69KM)
6.	Numer nadwozia	ZFA16900004156316
7.	Kolor lakieru	Żółty 2-warstwowy typu uni
8.	Rok produkcji	2012
9.	Data pierwszej rejestracji	14.11.2012
10.	Przebieg	139 003 km
11.	Cena wywoławcza	10100,00 zł
12.	Wysokość wadium	10 % ceny wywoławczej tj. 1010,00 zł

Uwagi:

Nadwozie: drzwi boczne prawe tylne lekko odkształcone w dolnej części, poszycie drzwi podnoszonych lekko zagniecione obok tablicy rejestracyjnej, poszycie zderzaka tylnego miejscowe ubytki powłoki lakierowej

!!! Silnik: ślady wycieku oleju spod uszczelnień technicznych kadłuba silnika, ślady wycieków płynu chłodzącego – znaczne jego ubytki w trakcie jazdy pojazdu.

Wykładziny tapicerskie foteli i kanapy tylnej – lekko zabrudzone

Dodatkowo komplet opon zimowych DEBICA Frigo.

II.

Lp.	Wyszczególnienie	Dane samochodu
1.	Marka	Fiat
2.	Model i wersja pojazdu	Panda Classic Eco 1.2 MR'03 E5
3.	Nr rejestracyjny pojazdu	TK 7417J
4.	Rodzaj pojazdu	Samochód osobowy
5.	Pojemność/Moc silnika	1242 ccm/51 kW (69 KM)
6.	Numer nadwozia	ZFA16900004156303
7.	Kolor lakieru	żółty 2-warstwowy typu uni
8.	Rok produkcji	2012
9.	Data pierwszej rejestracji	14.11.2012
10.	Przebieg	96 021 km
11.	Cena wywoławcza	12200,00 zł
12.	Wysokość wadium	10 % ceny wywoławczej tj. 1220,00 zł

Uwagi:

Nadwozie: obrzeże błotnika tylnego prawego miejscowo zagniecione.

Wykładziny tapicerskie foteli i kanapy tylnej lekko zabrudzone.

Dodatkowo komplet opon zimowych BARUM.

Dodatkowych informacji na temat przedmiotu przetargu udzielają pracownicy Wydziału Administracyjno – Gospodarczego KRUS OR w Kielcach od poniedziałku do piątku, w godzinach 07:30 – 15:00, pod numerami telefonów: (41) 348 19 64, IP 6140040.

Pracownicy nie udzielają telefonicznie informacji o stanie technicznym przedmiotu przetargu.

5. Wysokość wadium oraz forma i termin jego wniesienia:

- 1) warunkiem przystąpienia do przetargu jest wniesienie wadium w wysokości 10% ceny wywoławczej,
- 2) wadium wnosi się przed upływem terminu składania ofert,
- 3) wadium z dopiskiem „Wadium na samochód o nr rej.” należy wpłacić w formie pieniężnej na rachunek bankowy Oddziału Regionalnego KRUS w Kielcach nr:

NBP Kielce

61 1010 1238 0840 5513 9230 0000

- 4) sprzedający zwraca wadium wszystkim oferentom, których oferty nie zostały wybrane lub zostały odrzucone w terminie 7 dni od dnia dokonania wyboru lub odrzucenia oferty,
- 5) wadium złożone przez Nabywcę zalicza się na poczet ceny,
- 6) wadium nie podlega zwrotowi w przypadku, gdy oferent, który wygrał przetarg rezygnuje z zawarcia umowy sprzedaży.

6. Oferta powinna zawierać:

- 1) imię, nazwisko, adres lub nazwę (firmę) i siedzibę Oferenta,
- 2) nazwę jednostki organizacyjnej Kasy w przypadku Oferenta będącego pracownikiem Kasy,
- 3) oferowaną cenę (nie może być niższa niż cena wywoławcza),
- 4) oświadczenie oferenta, że zapoznał się ze stanem technicznym przedmiotu przetargu publicznego lub, że ponosi odpowiedzialność za skutki wynikające z rezygnacji z oględzin,
- 5) numer telefonu, adres e-mail,
- 6) w przypadku przystąpienia do przetargu osoby prawnej należy do oferty dołączyć aktualny odpis z właściwego rejestru, a w przypadku przedsiębiorcy informacje o wpisie do CEIDG,
- 7) nazwę samochodu wraz z jego numerem rejestracyjnym,
- 8) kopię dowodu wniesienia wadium,
- 9) datę sporządzenia oferty oraz czytelny podpis Oferenta.

7. Termin, miejsce i tryb złożenia oferty oraz okres, w którym oferta jest ważna:

Ofertę należy złożyć w formie pisemnej w zaklejonej kopercie z dopiskiem:

**„Oferta na zakup samochodu osobowego o numerze rejestracyjnym –
przetarg publiczny nr 0500-OAG.2314.2.2023”**

osobiście w Sekretariacie Oddziału Regionalnego KRUS w Kielcach ul. Wojska Polskiego 65B, 25-389 Kielce, albo przesyłając pocztą na adres OR KRUS w Kielcach w nieprzekraczalnym terminie do dnia 28.11.2023 r. (wtorek) do godziny 10:00.

Oferty przesłane pocztą zostaną zakwalifikowane do oceny pod warunkiem terminowego dostarczenia ich pod wskazany adres.

Oferent będzie związany ofertą przez 30 dni od dnia upływu terminu składania ofert.

8. Organizatorowi przetargu przysługuje prawo zamknięcia przetargu bez wybrania którejkolwiek z ofert bez podania przyczyny.

9. Pozostałe informacje:

1) Komisja Przetargowa sporządza protokół z otwarcia ofert i dokonuje wyboru Oferenta, który zaproponował najwyższą cenę za dany składnik majątku będący przedmiotem przetargu,

2) w przypadku złożenia dwóch lub więcej ofert z jednakową ceną, decyduje kolejność ich nadesłania biorąc pod uwagę również godzinę, o której wpłynęła poszczególna oferta,

3) w przypadku złożenia dwóch lub więcej ofert o tej samej najwyższej cenie, pomiędzy Oferentami, którzy zaproponowali najwyższą cenę zostanie przeprowadzona aukcja, której ceną wywoławczą będzie cena zaproponowana w ofertach.

4) Oferenci dopuszczeni do udziału w aukcji zostaną powiadomieni o terminie, miejscu i warunkach aukcji pocztą tradycyjną lub elektroniczną.

5) złożenie jednej ważnej oferty wystarczy do przeprowadzenia przetargu

6) Komisja Przetargowa odrzuca ofertę jeżeli:

- została złożona po wyznaczonym terminie, w niewłaściwym miejscu,
- nie zawiera danych, o których mowa w pkt. 6 lub są one nieczytelne lub budzą inne wątpliwości, zaś złożenie wyjaśnień mogłoby prowadzić do uznania jej za nową ofertę,
- została złożona bez wniesienia wadium lub wadium zostało wniesione po terminie,
- złożono ofertę z ceną niższą od ceny wywoławczej
- została złożona przez osobę nieuprawnioną, o której mowa w uwagach poniżej.

7) O odrzuceniu oferty komisja niezwłocznie zawiadamia Oferenta.

8) Oferenci zostaną powiadomieni o wynikach przetargu lub jego zamknięciu bez dokonania wyboru.

9) Po zakończeniu przetargu nabywca zobowiązany jest do uiszczenia zaoferowanej ceny nabycia w terminie 7 dni od daty otrzymania faktury wystawionej przez pracownika komórki organizacyjnej do spraw finansowo-księgowych.

10) Nabywca, który nie uiszczy ceny nabycia w terminie wskazanym na fakturze, traci wszelkie prawa wynikające z wyboru oferty, a prawo zakupu przechodzi na uczestnika przetargu publicznego, który zaproponował drugą co do wysokości cenę nabycia.

11) Nabywcy przedmiotu przetargu nie przysługuje prawo jego zwrotu,

12) Wszystkie koszty związane z nabyciem i odbiorem przedmiotu przetargu ponosi nabywca.

13) Nabywca, który zapłacił cenę nabycia, powinien odebrać nabyty składnik majątku w terminie 7 dni od dnia wpływu środków odpowiadających cenie nabycia na wskazany rachunek bankowy KRUS OR KIELCE. Odbiór składnika rzeczowego majątku ruchomego następuje na koszt nabywcy i odbędzie się poprzez sporządzenie protokołu zdawczo-odbiorczego. Załącznikiem do protokołu będzie potwierdzenie uiszczenia wpłaty wystawione przez pracownika Wydziału Finansowo-Księgowego Kasy Rolniczego Ubezpieczenia Społecznego Oddział Regionalny w Kielcach.

14) Sprzedający nie odpowiada za wady ukryte pojazdu.

Uwagi:

Zbędnych rzeczowych składników majątku nie mogą nabyć:

- Dyrektor Oddziału Regionalnego KRUS w Kielcach,
- Z-ca Dyrektora Oddziału Regionalnego KRUS w Kielcach ds. Finansowych,
- osoby odpowiedzialne za gospodarkę majątkową w Oddziale Regionalnym KRUS w Kielcach,
- osoby biorące udział w podejmowaniu decyzji i zakwalifikowaniu tego składnika do kategorii majątku zbędnego lub zużytego,
- osoby pozostające z osobami, o których mowa powyżej, w stosunku pokrewieństwa lub powinowactwa albo w innym stosunku faktycznym mogącym budzić wątpliwości, co do bezstronności lub bezinteresowności tych osób.

Komisja Przetargowa:

1. *Bogna Olnarska*
2. *Grażyna Orzeł*
3. *Sylwia Ujeżdż*
4. *Janina Anna*

Załączniki:

1. Formularz ofertowy – załącznik nr 1
2. Klauzula informacyjna RODO – załącznik nr 2
3. Opinia techniczna – 2 szt.

ZATWIERDZAM:

ZASTĘPCA DYREKTORA

mgr inż. Jarosław Ziemiński

.....
Imię, nazwisko oferenta/firma

.....
Adres zamieszkania/siedziba

.....
Numer telefonu

.....
Adres e-mail

FORMULARZ OFERTOWY W PRZETARGU PUBLICZNYM

Niniejszym oświadczam, że zapoznałem/am się ze stanem faktycznym samochodu osobowego marki :

1) Fiat Panda, nr nadwozia: ZFA16900004156316, nr rejestracyjny TK 7416J, rok produkcji: 2012, który jest przedmiotem sprzedaży w nieniejszym przetargu publicznym i składam ofertę nabycia za cenę:

..... zł brutto, słownie:.....

2) Fiat Panda, nr nadwozia: ZFA16900004156303, nr rejestracyjny TK 7417J, rok produkcji: 2012, który jest przedmiotem sprzedaży w nieniejszym przetargu publicznym i składam ofertę nabycia za cenę:

..... zł brutto, słownie:

Oświadczam, iż ponoszę odpowiedzialność za skutki wynikające z rezygnacji z oględzin przedmiotu będącego przedmiotem przetargu publicznego.

W przypadku wyboru mojej oferty zobowiązuję się do uiszczenia ceny nabycia w terminie do 7 dni od otrzymania faktury wystawionej przez pracownika komórki organizacyjnej ds. finansowo-księgowych.

Zobowiązuję się do odbioru nabytego składnika rzeczowego najpóźniej w terminie do 7 dni od daty wpływu środków odpowiadających cenie nabycia na rachunek bankowy OR KRUS Kielce.

.....
(czytelny podpis Oferenta)

Załączniki:

1. kopia dowodu wniesienia wadium

2.

Klauzula informacyjna w zakresie ochrony danych osobowych w celu wypełnienia obowiązków informacyjnych przewidzianych w „RODO”

Kasa Rolniczego Ubezpieczenia Społecznego Oddział Regionalny w Kielcach prowadząc przetarg ograniczony na sprzedaż wycofanych z użytkowania składników majątku informuje, co następuje: zgodnie z art. 13 ust. 1 i ust 2. Rozporządzenia Parlamentu Europejskiego i Rady 2016/679 z dnia 27 kwietnia 2016 roku w sprawie ochrony osób fizycznych w związku z przetwarzaniem danych osobowych i w sprawie swobodnego przepływu takich danych oraz uchylenia dyrektywy 95/46/WE (dalej jako RODO) informuję, że:

- 1) administratorem Pani/Pana danych osobowych jest Kasa Rolniczego Ubezpieczenia Społecznego z siedzibą w Warszawie przy al. Niepodległości 190, kod pocztowy 00-608, którą zgodnie z art. 59 ust. 3 ustawy z dnia 20 grudnia 1990 roku o ubezpieczeniu społecznym rolników kieruje Prezes Kasy, reprezentowana przez Dyrektora Oddziału Regionalnego w Kielcach;
- 2) kontakt z inspektorem ochrony danych w Kasie Rolniczego Ubezpieczenia Społecznego możliwy jest poprzez pocztę elektroniczną na adres e-mail: iod@krus.gov.pl lub pocztę tradycyjną na adres: Kasa Rolniczego Ubezpieczenia Społecznego, al. Niepodległości 190, 00-608 Warszawa z dopiskiem „Inspektor Ochrony Danych”;
- 3) Pani/Pana dane osobowe przetwarzane są na podstawie art. 6 ust. 1 lit. c) w celu związanym z postępowaniem nr 0500-OAG.2314.2.2023 na sprzedaż samochodów osobowych prowadzonym w trybie przetargu publicznego;
- 4) odbiorcami Pani/Pana danych osobowych będą osoby lub podmioty, którym udostępniona zostaje dokumentacja postępowania w oparciu o ustawę z dnia 6 września 2001 roku o dostępie do informacji publicznej (t.j. Dz.U. z 2022r., poz. 902);
- 5) okres przechowywania Pani/Pana danych osobowych jest zgodny z kategorią archiwalną dokumentacji postępowania i będą one przechowywane do momentu brakowania;
- 6) obowiązek podania przez Panią/Pana danych osobowych bezpośrednio Pani/Pana dotyczących jest wymogiem związanym z udziałem w postępowaniu;
- 7) w odniesieniu do Pani/Pana danych osobowych decyzje nie będą podejmowane w sposób zautomatyzowany, stosownie do art. 22 RODO;
- 8) posiada Pani/Pan:
 - na podstawie art. 15 RODO prawo dostępu do Pani/Pana danych osobowych;
 - na podstawie art. 16 RODO prawo do sprostowania Pani/Pana danych osobowych;
 - na podstawie art. 18 RODO prawo żądania od administratora ograniczenia przetwarzania danych osobowych z zastrzeżeniem przypadków, o których mowa w art. 18 ust. 2 RODO;
 - prawo do wniesienia skargi do Prezesa Urzędu Ochrony Danych Osobowych, gdy uzna Pani/Pan, że przetwarzanie Pani/Pana danych osobowych narusza przepisy RODO;
- 9) nie przysługuje Pani/Panu:

- w związku z art. 17 ust. 3 lit. b, d lub e RODO prawo do usunięcia danych osobowych;
- prawo do przenoszenia danych osobowych, o którym mowa w art. 20 RODO;
- prawo sprzeciwu, o którym mowa w art. 21 RODO, wobec przetwarzania danych osobowych, gdyż podstawą prawną przetwarzania Pani/Pana danych osobowych jest art. 6 ust. 1 lit. c RODO;

.....
(data i podpis)

STARSZY INSPEKTOR

Anna Górska

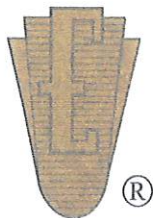

EKSPERCI TECHNICZNO-MOTORYZACYJNI "RZECZOZNAWCY-PZM" SA

Rok założenia 1991

Posiada wdrożony System Zarządzania Jakością ISO 9001:2000

ODDZIAŁ KIELCE

25-512 Kielce, ul. Warszawska 9/11, tel./fax (41) 344 24 86, 344 85 63, kom. 0-697 032 819

www.rzeczoznawcy-pzm.pl e-mail: kielce@rzeczoznawcy-pzm.pl

Ekspertyzy wykonują rzeczoznawcy

STOWARZYSZENIA RZECZOZNAWCÓW SAMOCHODOWYCH-EKSPERTMOT

należącego do FIEA - Międzynarodowej Federacji Ekspertów Samochodowych

ISO
9001:2000



OPINIA Nr: 501/2023/2

z dnia: 2023/09/29

Wykonawca opinii : mgr inż. Andrzej Janus

Właściciel: Kasa Rolniczego Ubezpieczenia Społecznego Oddział Regionalny w Kielcach

Adres: ul. Wojska Polskiego 65B, 25-389 Kielce

Zadanie: Określenie wartości pojazdu do celów przetargowych

DANE IDENTYFIKACYJNE POJAZDU

Dane: [O] IX-2023

Marka: FIAT

Rok produkcji: 2012

Model: Panda 1.2 MR`03 E5

Wersja: Classic Eco

Nr rejestracyjny: TK 7416J

Rodzaj pojazdu: Samochód osobowy*

VIN: ZFA16900004156316

Nr INFO-EKSPERT	045-03446
Data pierwszej rejestracji	2012/11/14
Data ważności badania technicznego	2023/11/14
Data oględzin	2023/09/26
Miejsce oględzin	ul. Wojska Polskiego 65B, 25-389 Kielce świętokrzyskie
Wskazanie drogomierza	139003 km
Okres eksploatacji pojazdu (12/11/14-23/09/29)	131 mies.
Kolor powłoki lakierowej, (rodzaj lakieru)	żółty 2-warstwowy typu uni
Oznaczenie typu	169
Dop. masa całkowita	1305 kg
Rodzaj nadwozia	minivan 5 drzwiowy
Jednostka napędowa	z zapłonem iskrowym (wtrysk)
Pojemność / Moc silnika	1242 ccm / 51kW (69KM)
Liczba cylindrów / Układ cylindrów / Liczba zaworów	4 / rzędowy / 8
Rodzaj skrzyni biegów	manualna
Rodzaj napędu	przedni (4x2)

WYPOSAŻENIE STANDARDOWE (2012.02-2012.05)

L.p.	Nazwa elementu wyposażenia	L.p.	Nazwa elementu wyposażenia
1	Gniazdo 12V	10	Przygotowanie do montażu radia
2	Immobilizer	11	* Radioodtwarzacz CD + MP3
3	Kolumna kierownicy regulowana	12	System p/pożarowy Fire Prevention System FPS
4	Koło zapasowe pełnowymiarowe	13	System wspomagania nagłego hamowania BAS
5	Napinacze pasów bezpieczeństwa	14	Szyba tylna ogrzewana
6	Oparcie siedzeń tylnych składane	15	Szyby atermiczne
7	Pakiet Komfort	16	Wspomaganie układu kierowniczego
8	Poduszka powietrzna kierowcy	17	Zderzaki w kolorze nadwozia
9	Poduszka powietrzna pasażera		
L.p. Nazwa pakietu / elementu pakietu wyposażenia standardowego			
1	ABS + EBD - system dystrybucji siły hamowania ABS - system zapobiegający blokowaniu kół System dystrybucji siły hamowania elektroniczny EBD		
2	Szyby przednie regulowane elektrycznie + zamek centralny		

3.216

10714

14055 mgr inż. Andrzej Janus

System INFO-EKSPERT
/SRTSiRD

Strona 1

- Szyby przednie regulowane elektrycznie
Zamek centralny
3 Wycieraczka i spryskiwacz tylnej szyby
Spryskiwacz szyby tylnej
Wycieraczka szyby tylnej

WYPOSAŻENIE DODATKOWE

Lp.	Nazwa elementu wyposażenia	Wartość [PLN]
1	+Autoalarm	64
2	+Bagażnik samochodowy	128

OPIS ZAMONTOWANEGO W POJEŹDZIE OGUMIENIA

Koło	Marka, typ	Bieżnik [mm]	Zużycie [%]
Przednie lewe:	*CONTINENTAL 155/80 R13		50
Przednie prawe:	*CONTINENTAL 155/80 R13		50
Tylne lewe:	*CONTINENTAL 155/80 R13		50
Tylne prawe:	*CONTINENTAL 155/80 R13		50

STAN TECHNICZNY POJAZDU

Ogłędziny pojazdu wykonano w miejscu i warunkach jego udostępnienia na parkingu siedziby Zleceniodawcy.

W ogłędzinach uczestniczyli przedstawiciele Zleceniodawcy.

Silnik pojazdu - o zapłonie iskrowym (wtrysk paliwa), rzędowy, czterocyndrowy.

Silnik jest kompletny z osprzętem.

Ślady wycieku oleju spod uszczelnień technicznych kadłuba silnika.

Ślady wycieków płynu chłodzącego - znaczne jego ubytki w trakcie jazdy pojazdu.

Skrzynia biegów - manualna.

Podzespoły układów jezdnych - zawieszenia przedniego i tylnego, układu kierowniczego i hamulcowego - kompletne, technicznie sprawne.

Oblachowanie nadwozia:

- drzwi boczne prawe tylne - lekko odkształcone w części dolnej

- poszycie drzwi podnoszonych - lekko zagniecione obok tablicy rejestracyjnej

Wyposażenie nadwozia:

- poszycie zderzaka tylnego - miejscowe ubytki powłoki lakierowej

Wykładziny tapicerskie foteli i kanapy tylnej - punktowo lekko zabrudzone.

Wyposażenie uzupełniające - komplet opon DĘBICA Frigo z bieżnikiem zimowym.

OCENA OGÓLNA

W celu poprawy estetyki wyglądu wskazanym jest przeprowadzenie naprawy blacharsko-lakierniczej w zakresie wskazanym powyżej.

Koniecznym jest przeprowadzenie weryfikacji warsztatowej układu chłodzenia silnika i ewentualna jego naprawa.

KOREKTY

WARTOŚĆ BAZOWA BRUTTO (136 mies.)	12 900 PLN
KOREKTA ZA WYPOSAŻENIE DODATKOWE	192 PLN

Wyposażenie pojazdu powoduje powiększenie wartości pojazdu, gdy jest wyposażeniem ponadstandardowym oraz jest sprawne, czyli zdolne do spełnienia swojej funkcji. Wielkość korekty wartości bazowej, związanej z wyposażeniem dodatkowym pojazdu została określona na podstawie udziału tego wyposażenia w wartości standardowo wyposażonego nowego pojazdu z uwzględnieniem

amortyzacji pojazdu i zwiększonej amortyzacji jego wyposażenia.

KOREKTA ZA PIERWSZĄ REJESTRACJĘ **287 PLN**

Korekta uwzględnia wpływ daty pierwszej rejestracji pojazdu (pierwszego dopuszczenia do ruchu po zakupieniu pojazdu nowego) na jego wartość. Przyjmuje się, że pojazd bazowy został zarejestrowany po raz pierwszy 2012/05/15. Pojazd wyceniany został zarejestrowany 6 miesięcy później, zatem jego okres eksploatacji jest krótszy od okresu eksploatacji pojazdu bazowego i stąd wynika dodatnia korekta wartości.

KOREKTA ZA PRZEBIEG **38 PLN**

Korekta uwzględnia wpływ przebiegu pojazdu na jego wartość. Wartość bazowa (skorygowana o wpływ pierwszej rejestracji) została określona dla przebiegu normatywnego 140 800 km. Zweryfikowany przebieg wycenianego pojazdu jest mniejszy od normatywnego o - 1 797 km. Powoduje to zastosowanie korekty wartości w wysokości 0,29%.

KOREKTY RÓŻNE **- 3 274 PLN**

W tym:	[%]	Wart. [PLN]
Stan utrzymania i dbałość o pojazd	-3,0	- 402
<i>Stan utrzymania i dbałość o pojazd mogą mieć wpływ na wartość rynkową pojazdu w przypadku, gdy stan wycenianego pojazdu istotnie odbiega od dobrego, odpowiedniego dla danego okresu eksploatacji i przebiegu. Stwierdzony ponadprzeciętnie dobry stan świadczący o wyjątkowej dbałości o pojazd może stanowić podstawę korekty dodatniej wartości, stan gorszy od typowego dobrego - podstawę do korekty ujemnej.</i>		
Korekta ze względu na liczbę właścicieli (1)	-3,0	- 402
<i>Najwyższą wartość uzyskują na rynku pojazdy kupowane od pierwszego właściciela. Większa liczba użytkowników szczególnie dla pojazdów kilkuletnich oznacza najczęściej niższą dbałość o pojazdy, co powoduje obniżenie ich wartości rynkowej.</i>		
Regionalna sytuacja rynkowa	-5,0	- 670
<i>Wartości rynkowe określonych marek i typów używanych pojazdów mogą kształtować się na odmiennym poziomie w różnych regionach Polski. Katalogi i bazy danych programów komputerowych zawierają uśrednione wartości rynkowe w skali całego kraju. Odbiegające od uśrednionych notowania rynkowe wycenianego pojazdu w rejonie jego użytkowania mogą stanowić podstawę do zastosowania korekty jego wartości. Wysokości stosowanych korekt wynikają z analizy przeprowadzonej w oparciu o regionalne zróżnicowanie rynkowych wartości poszczególnych marek i typów pojazdów.</i>		
Konieczne naprawy pojazdu	-13,4	- 1 800
<i>Konieczność wykonania naprawy wycenianego pojazdu jest podstawą do obniżenia jego wartości w stosunku do wartości pojazdu sprawnego. O wielkości korekty decyduje koszt naprawy przywracającej pojazd do stanu technicznego odpowiedniego do okresu użytkowania pojazdu, jego przebiegu i ogólnego stanu technicznego.</i>		

Wartość rynkowa brutto wyżej zidentyfikowanego pojazdu, określona na dzień wykonania opinii wynosi:

10100 PLN

(słownie: dziesięć tysięcy sto złotych)

w tym VAT (23,0%) 1888,62 PLN

Wartość określono na podstawie:

- notowań wartości rynkowych z bazy pojazdów "Komputerowego Systemu INFO-EKSPERT" na IX-2023 zaakceptowanych przez wykonawcę opinii,
- korekt mających wpływ na wartość pojazdu.

Wydając niniejszą ocenę techniczną Dyrektor Oddziału zastrzega wraz z rzeczoznawcą, iż nie bierze odpowiedzialności za wady ukryte przedmiotu wyceny.

Od niniejszej oceny przysługuje odwołanie do Zarządu S.A. za pośrednictwem Dyrektora Oddziału.

EKSPERCI TECHNICZNO-MOTORYZACYJNI
 „RZECZOZNAWCY-PZM”
 Spółka Akcyjna
 ul. Kochanowskiego 45/5, 01-864 Warszawa
 ODDZIAŁ - KIELCE
 ul. Warszawska 9/11 (d. Kozia 10b), 25-512 Kielce
 tel./fax 41 344 24 86, 41/344 85 63
 NIP 526-020-55-43

Rzeczoznawca

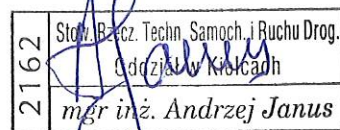

DOKUMENTACJA FOTOGRAFICZNA

do opinii nr: 501/2023/2

z dnia: 2023/09/29

DANE IDENTYFIKACYJNE POJAZDU

Dane: [O] IX-2023

Marka: FIAT

Rok produkcji: 2012

Model: Panda 1.2 MR`03 E5

Wersja: Classic Eco

Nr rejestracyjny: TK 7416J

Rodzaj pojazdu: Samochód osobowy*

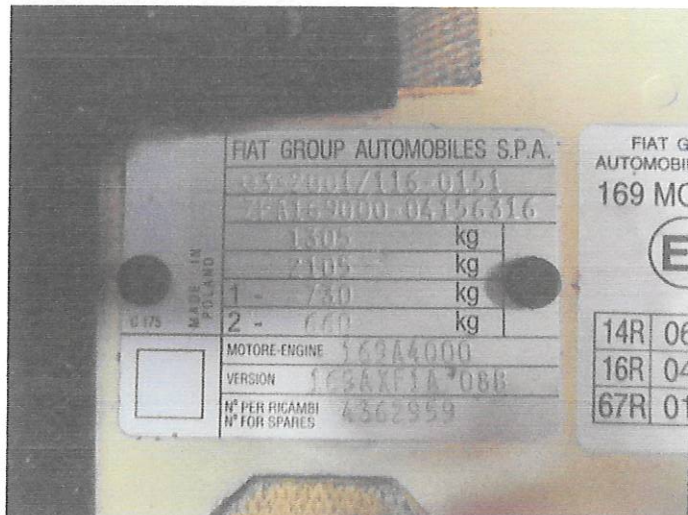

SAM_2730

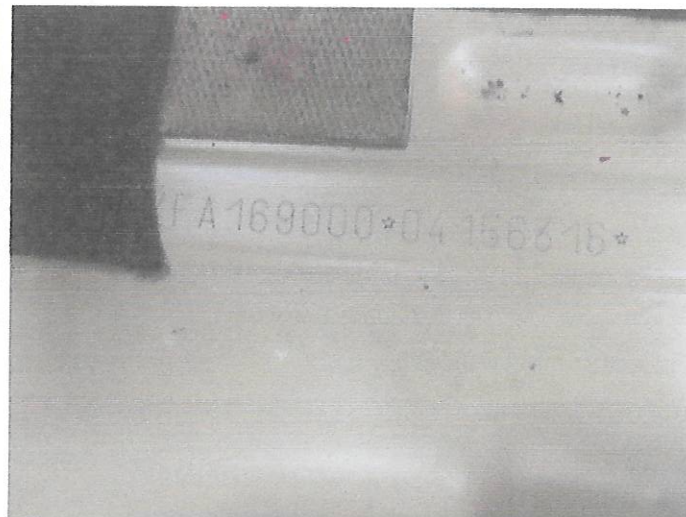

SAM_2732



SAM_2746

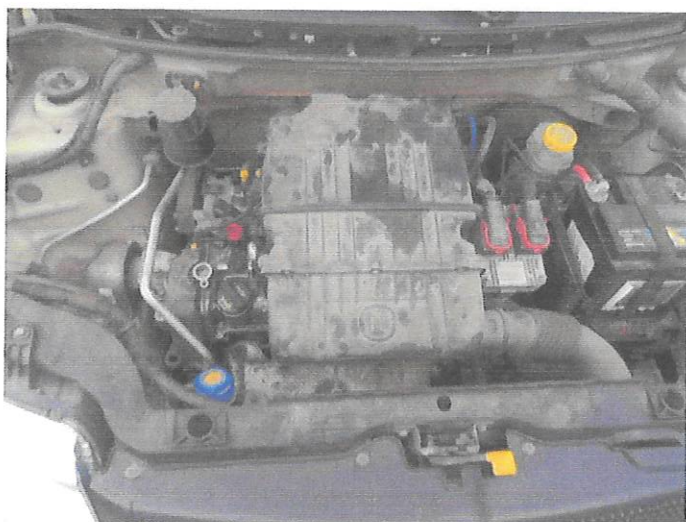

SAM_2750



SAM_2753



SAM_2754



SAM_2756



SAM_2758



SAM_2761



SAM_2762

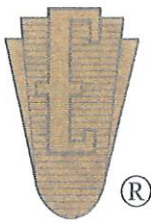

EKSPERCI TECHNICZNO-MOTORYZACYJNI "RZECZOZNAWCY-PZM" SA

Rok założenia 1991

Posiada wdrożony System Zarządzania Jakością ISO 9001:2000

ODDZIAŁ KIELCE

25-512 Kielce, ul. Warszawska 9/11, tel./fax (41) 344 24 86, 344 85 63, kom. 0-697 032 819

www.rzeczoznawcy-pzm.pl e-mail: kielce@rzeczoznawcy-pzm.pl

Ekspertyzy wykonują rzeczoznawcy

STOWARZYSZENIA RZECZOZNAWCÓW SAMOCHODOWYCH-EKSPERTMOT

należącego do FIEA - Międzynarodowej Federacji Ekspertów Samochodowych

ISO
9001:2000



OPINIA Nr: 501/2023/1

z dnia: 2023/09/29

Wykonawca opinii : mgr inż. Andrzej Janus

Właściciel: Kasa Rolniczego Ubezpieczenia Społecznego Oddział Regionalny w Kielcach

Adres: ul. Wojska Polskiego 65B, 25-389 Kielce

Zadanie: Określenie wartości pojazdu do celów przetargowych

DANE IDENTYFIKACYJNE POJAZDU

Dane: [O] IX-2023

Marka: FIAT

Rok produkcji: 2012

Model: Panda 1.2 MR'03 E5

Wersja: Classic Eco

Nr rejestracyjny: TK 7417J

Rodzaj pojazdu: Samochód osobowy*

VIN: ZFA16900004156303

Nr INFO-EKSPERT	045-03446
Data pierwszej rejestracji	2012/11/14
Data ważności badania technicznego	2023/11/14
Data oględzin	2023/09/26
Miejsce oględzin	ul. Wojska Polskiego 65B, 25-389 Kielce świętokrzyskie
Wskazanie drogomierza	96021 km
Okres eksploatacji pojazdu (12/11/14-23/09/29)	131 mies.
Kolor powłoki lakierowej, (rodzaj lakieru)	żółty 2-warstwowy typu uni
Oznaczenie typu	169
Dop. masa całkow.	1305 kg
Rodzaj nadwozia	minivan 5 drzwiowy
Jednostka napędowa	z zapłonem iskrowym (wtrysk)
Pojemność / Moc silnika	1242 ccm / 51kW (69KM)
Liczba cylindrów / Układ cylindrów / Liczba zaworów	4 / rzędowy / 8
Rodzaj skrzyni biegów	manualna
Rodzaj napędu	przedni (4x2)

WYPOSAŻENIE STANDARDOWE (2012.02-2012.05)

L.p.	Nazwa elementu wyposażenia	L.p.	Nazwa elementu wyposażenia
1	Gniazdo 12V	10	Przygotowanie do montażu radia
2	Immobilizer	11	*Radioodtwarzacz CD + MP3
3	Kolumna kierownicy regulowana	12	System p/pożarowy Fire Prevention System FPS
4	Koło zapasowe pełnowymiarowe	13	System wspomaganie nagłego hamowania BAS
5	Napinacze pasów bezpieczeństwa	14	Szyba tylna ogrzewana
6	Oparcie siedzeń tylnych składane	15	Szyby atermiczne
7	Pakiet Komfort	16	Wspomaganie układu kierowniczego
8	Poduszka powietrzna kierowcy	17	Zderzaki w kolorze nadwozia
9	Poduszka powietrzna pasażera		
L.p.	Nazwa pakietu / elementu pakietu wyposażenia standardowego		
1	ABS + EBD - system dystrybucji siły hamowania ABS - system zapobiegający blokowaniu kół System dystrybucji siły hamowania elektroniczny EBD		
2	Szyby przednie regulowane elektrycznie + zamek centralny		

3.216

10714

14055 mgr inż. Andrzej Janus

System INFO-EKSPERT
/SRTSiRD

Strona 1

- Szyby przednie regulowane elektrycznie
Zamek centralny
3 Wycieraczka i spryskiwacz tylnej szyby
Spryskiwacz szyby tylnej
Wycieraczka szyby tylnej

WYPOSAŻENIE DODATKOWE

L.p.	Nazwa elementu wyposażenia	Wartość [PLN]
1	+Autoalarm	64
2	+Bagażnik samochodowy	128

OPIS ZAMONTOWANEGO W POJEŹDZIE OGUMIENIA

Koło	Marka, typ	Bieżnik [mm]	Zużycie [%]
Przednie lewe:	*CONTINENTAL 155/80 R13		70
Przednie prawe:	*CONTINENTAL 155/80 R13		70
Tylne lewe:	*CONTINENTAL 155/80 R13		70
Tylne prawe:	*CONTINENTAL 155/80 R13		70

STAN TECHNICZNY POJAZDU

Ogłędziny pojazdu wykonano w miejscu i warunkach jego udostępnienia na parkingu siedziby Zleceniodawcy.

W oględzinach uczestniczyli przedstawiciele Zleceniodawcy.

Silnik pojazdu - o zapłonie iskrowym (wtrysk paliwa), rzędowy, czterocylindrowy.

Silnik jest kompletny z osprzętem.

Rozruch silnika - prawidłowy.

Skrzynia biegów - manualna.

Podzespoły układów jezdnych - zawieszenia przedniego i tylnego, układu kierowniczego i hamulcowego - kompletne, technicznie sprawne.

Oblachowanie nadwozia:

- obrzeże błotnika tylnego prawego - miejscowo zagniecione

Pozostałe elementy oblachowania nadwozia - bez widocznych uszkodzeń.

Wykładziny tapicerskie foteli i kanapy tylnej - punktowo lekko zabrudzone.

Wyposażenie uzupełniające - komplet opon BARUM z bieżnikiem zimowym

OCENA OGÓLNA

Pojazd w ogólnym stanie technicznym dobrym.

KOREKTY

WARTOŚĆ BAZOWA BRUTTO (136 mies.)	12 900 PLN
KOREKTA ZA WYPOSAŻENIE DODATKOWE	192 PLN

Wyposażenie pojazdu powoduje powiększenie wartości pojazdu, gdy jest wyposażeniem ponadstandardowym oraz jest sprawne, czyli zdolne do spełnienia swojej funkcji. Wielkość korekty wartości bazowej, związanej z wyposażeniem dodatkowym pojazdu została określona na podstawie udziału tego wyposażenia w wartości standardowo wyposażonego nowego pojazdu z uwzględnieniem amortyzacji pojazdu i zwiększonej amortyzacji jego wyposażenia.

KOREKTA ZA PIERWSZĄ REJESTRACJĘ	287 PLN
---------------------------------	---------

Korekta uwzględnia wpływ daty pierwszej rejestracji pojazdu (pierwszego dopuszczenia do ruchu po zakupieniu pojazdu nowego) na jego wartość. Przyjmuje się, że pojazd bazowy został zarejestrowany po raz pierwszy 2012/05/15. Pojazd wyceniany został zarejestrowany 6 miesięcy później, zatem jego okres eksploatacji jest krótszy od okresu eksploatacji pojazdu bazowego i stąd wynika dodatnia korekta wartości.

KOREKTA ZA PRZEBIEG **958 PLN**

Korekta uwzględnia wpływ przebiegu pojazdu na jego wartość. Wartość bazowa (skorygowana o wpływ pierwszej rejestracji) została określona dla przebiegu normatywnego 140 800 km. Zweryfikowany przebieg wycenianego pojazdu jest mniejszy od normatywnego o - 44 779 km. Powoduje to zastosowanie korekty wartości w wysokości 7,16%.

KOREKTA ZA OGUMIENIE **- 178 PLN**

Korekta uwzględnia wpływ stanu ogumienia na wartość pojazdu. Punktem odniesienia jest ogumienie o zużyciu 50%.

KOREKTY RÓŻNE **- 1 989 PLN**

W tym:	[%]	Wart. [PLN]
Stan utrzymania i dbałość o pojazd	-1,0	- 143
<i>Stan utrzymania i dbałość o pojazd mogą mieć wpływ na wartość rynkową pojazdu w przypadku, gdy stan wycenianego pojazdu istotnie odbiega od dobrego, odpowiedniego dla danego okresu eksploatacji i przebiegu. Stwierdzony ponadprzeciętnie dobry stan świadczący o wyjątkowej dbałości o pojazd może stanowić podstawę korekty dodatniej wartości, stan gorszy od typowego dobrego - podstawę do korekty ujemnej.</i>		
Korekta ze względu na liczbę właścicieli (1)	-3,0	- 430
<i>Najwyższą wartość uzyskują na rynku pojazdy kupowane od pierwszego właściciela. Większa liczba użytkowników szczególnie dla pojazdów kilkuletnich oznacza najczęściej niższą dbałość o pojazdy, co powoduje obniżenie ich wartości rynkowej.</i>		
Regionalna sytuacja rynkowa	-5,0	- 716
<i>Wartości rynkowe określonych marek i typów używanych pojazdów mogą kształtować się na odmiennym poziomie w różnych regionach Polski. Katalogi i bazy danych programów komputerowych zawierają uśrednione wartości rynkowe w skali całego kraju. Odbiegające od uśrednionych notowania rynkowe wycenianego pojazdu w rejonie jego użytkowania mogą stanowić podstawę do zastosowania korekty jego wartości. Wysokości stosowanych korekt wynikają z analizy przeprowadzonej w oparciu o regionalne zróżnicowanie rynkowych wartości poszczególnych marek i typów pojazdów.</i>		
Konieczne naprawy pojazdu	-4,9	- 700
<i>Konieczność wykonania naprawy wycenianego pojazdu jest podstawą do obniżenia jego wartości w stosunku do wartości pojazdu sprawnego. O wielkości korekty decyduje koszt naprawy przywracającej pojazd do stanu technicznego odpowiedniego do okresu użytkowania pojazdu, jego przebiegu i ogólnego stanu technicznego.</i>		

Wartość rynkowa brutto wyżej zidentyfikowanego pojazdu, określona na dzień wykonania opinii wynosi:

12200 PLN

(słownie: dwanaście tysięcy dwieście złotych)

w tym VAT (23,0%) 2281,30 PLN

Wartość określono na podstawie:

- notowań wartości rynkowych z bazy pojazdów "Komputerowego Systemu INFO-EKSPERT" na IX-2023 zaakceptowanych przez wykonawcę opinii,
- korekt mających wpływ na wartość pojazdu.

Wydając niniejszą ocenę techniczną Dyrektor Oddziału zastrzega wraz z rzeczoznawcą, iż nie bierze odpowiedzialności za wady ukryte przedmiotu wyceny.

Od niniejszej oceny przysługuje odwołanie do Zarządu S.A. za pośrednictwem Dyrektora Oddziału.

Rzeczoznawca

EKSPERCI TECHNICZNO-MOTORYZACYJNI
 „RZECZOZNAWCY-PZM”
 Spółka Akcyjna
 ul. Kochanowskiego 45/5, 01-864 Warszawa
 ODDZIAŁ - KIELCE
 ul. Warszawska 9/11 (d. Kozia 10b), 25-512 Kielce
 tel./fax 41 344 24 86, 41/344 85 63
 NIP 526-020-55-46

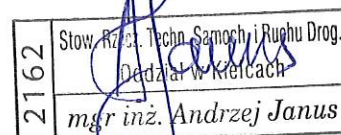

DOKUMENTACJA FOTOGRAFICZNA

do opinii nr: 501/2023/1

z dnia: 2023/09/29

DANE IDENTYFIKACYJNE POJAZDU

Dane: [O] IX-2023

Marka: FIAT

Model: Panda 1.2 MR`03 E5

Wersja: Classic Eco

Rodzaj pojazdu: Samochód osobowy*

Rok produkcji: 2012

Nr rejestracyjny: TK 7417J



SAM_2683



SAM_2685



SAM_2687



SAM_2689



SAM_2699



SAM_2710



SAM_2714

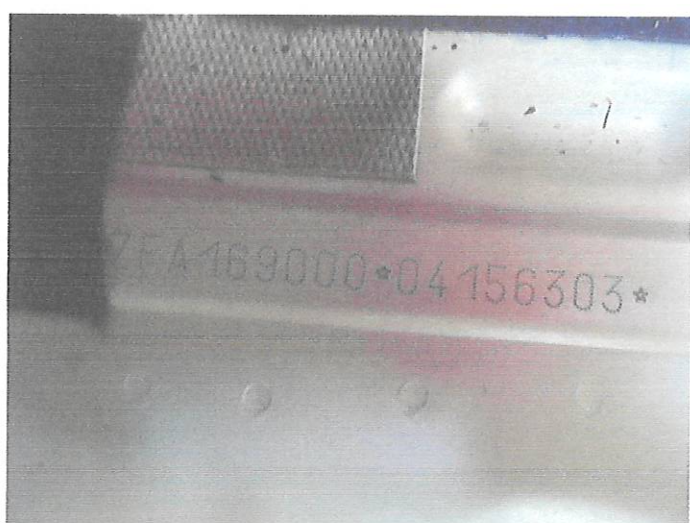

SAM_2717



SAM_2721