

Opinia numer: 1313E032023

z dnia: 30.03.2023

Wykonawca opinii : Expert-Wyceny Sp z o.o.

Zleceniodawca: Agencja Restrukturyzacji i Mododernizacji Rolnictwa O/Łódź

Adres: Al. Piłsudskiego 84, 92-202 Łódź

Zlec. pismo, znak: BOR05.2305.39.2023.MS

z dnia: 20.03.2023

Zadanie: Określenie wartości rynkowej pojazdu

PODSTAWA OPINII

1. Oględziny pojazdu wykonane osobiście w dniu 24.03.2023r., na parkingu Zleceniodawcy.
2. Podczas oględzin uczestniczyli wyznaczeni pracownicy.
3. Wycena sporządzona na podstawie danych z branżowych stron internetowych oraz z oprogramowania Info-Expert.
4. Wycena sporządzona w oparciu m.in o Instrukcję określania wartości pojazdów nr 1/2016 wydanej SRTSiRD.
5. Kalkulacja kosztów naprawy wykonana za pomocą programu Audatex.
6. Dowód rejestracyjny pojazdu.
7. Informacje i dokumentację pojazdu wraz z historią eksploatacji.
8. Doświadczenia własnego

DANE IDENTYFIKACYJNE POJAZDU (*)

Dane: [O] III-2023

Marka: SUZUKI

Rok produkcji: 2011

Model: SX4 VVT MR`10 E5

Wersja: Comfort 4WD

Nr rejestracyjny: WI 8416P
VIN: TSMEYB21S00576586

Rodzaj pojazdu: Samochód osobowy



| | |
|--|---|
| Data pierwszej rejestracji | 30.06.2011 |
| Data ważności badania technicznego | 24.06.2023 |
| Wskazanie drogomierza | 299070 km |
| Okres eksploatacji pojazdu (11/06/30-23/03/23) | 141 mies. |
| Kolor powłoki lakierowej, (rodzaj lakieru) | srebrny 2-warstwowy z efektem metalicznym |
| Dop. masa całkowita | 1685 kg |
| Rodzaj nadwozia | hatchback 5 drzwiowy |
| Oznaczenie silnika | M16A |

| | |
|---|------------------------------|
| Jednostka napędowa | z zapłonem iskrowym (wtrysk) |
| Pojemność / Moc silnika | 1586 ccm / 88kW (120KM) |
| Liczba cylindrów / Układ cylindrów / Liczba zaworów | 4 / rzędowy / 16 |
| Rodzaj skrzyni biegów | manualna |
| Rodzaj napędu | 4WD (4x4) |

Wartość rynkowa brutto wyżej zidentyfikowanego pojazdu, określona na dzień 23 marca 2023 roku wynosi:

15300 PLN w tym VAT (23,0%) **2860,98 PLN**

ZAŁĄCZNIKI

- 1 Wycena wartości - druk podstawowy
- 2 Opis powłoki lakierowej
- 3 Dokumentacja fotograficzna
- 4 Kalkulacja DAT - Naprawa konieczna (bieżąca)
- 5 Wycena wartości - arkusz kontrolny

OPINIA Nr: 1313E032023

z dnia: 30.03.2023

Wykonawca opinii : Expert- Wyceny Sp z o.o.

Zleceniodawca: Agencja Restrukturyzacji i Mododernizacji Rolnictwa O/Łódź

Adres: Al. Piłsudskiego 84, 92-202 Łódź

Zlec. pismo, znak: BOR05.2305.39.2023.MS

z dnia: 20.03.2023

Zadanie: Określenie wartości rynkowej pojazdu

DANE IDENTYFIKACYJNE POJAZDU (*)

Dane: [O] III-2023

Marka: SUZUKI

Rok produkcji: 2011

Model: SX4 VVT MR`10 E5

Wersja: Comfort 4WD

Nr rejestracyjny: WI 8416P

Rodzaj pojazdu: Samochód osobowy

VIN: TSMEYB21S00576586

| | |
|---|---|
| Data pierwszej rejestracji | 30.06.2011 |
| Data ważności badania technicznego | 24.06.2023 |
| Wskazanie drogomierza | 299070 km |
| Okres eksploatacji pojazdu (11/06/30-23/03/23) | 141 mies. |
| Kolor powłoki lakierowej, (rodzaj lakieru) | srebrny 2-warstwowy z efektem metalicznym |
| Dop. masa całkow. | 1685 kg |
| Rodzaj nadwozia | hatchback 5 drzwiowy |
| Oznaczenie silnika | M16A |
| Jednostka napędowa | z zapłonem iskrowym (wtrysk) |
| Pojemność / Moc silnika | 1586 ccm / 88kW (120KM) |
| Liczba cylindrów / Układ cylindrów / Liczba zaworów | 4 / rzędowy / 16 |
| Rodzaj skrzyni biegów | manualna |
| Rodzaj napędu | 4WD (4x4) |

WYPOSAŻENIE STANDARDOWE

| Lp. | Nazwa elementu wyposażenia | Lp. | Nazwa elementu wyposażenia |
|---|---|-----|---|
| 1 | ABS - system zapobiegający blokowaniu kół | 13 | Poduszka powietrzna pasażera |
| 2 | Filtr p/pyłkowy | 14 | Radioodtwarzacz CD + MP3 |
| 3 | Fotel kierowcy z regulacją wysokości | 15 | Sterowanie radiem w kierownicy |
| 4 | Głośniki 8 szt. | 16 | System dystrybucji siły hamowania elektroniczny EBD |
| 5 | Immobilizer | 17 | System wspomagania nagłego hamowania |
| 6 | Klimatyzacja | 18 | Szyby atermiczne |
| 7 | Kolumna kierownicy regulowana | 19 | Szyby przednie regulowane elektrycznie |
| 8 | Komputer pokładowy | 20 | Światła z regulacją kąta pochylenia elektryczną |
| 9 | Lusterka zewnętrzne regulowane elektrycznie | 21 | Światło dodatkowe STOP |
| 10 | Lusterka zewnętrzne w kolorze nadwozia | 22 | Wspomaganie układu kierowniczego zmienne |
| 11 | Obrotomierz | 23 | Zagłówki siedzeń tylnych 3 szt. |
| 12 | Poduszka powietrzna kierowcy | 24 | Zamek centralny zdalnie sterowany |
| Lp. Nazwa pakietu / elementu pakietu wyposażenia standardowego | | | |
| 1 | Siedzenia tylne dzielone i składane 60/40 Siedzenia tylne dzielone Siedzenia tylne składane | | |
| 2 | Wycieraczka i spryskiwacz tylnej szyby Spryskiwacz szyby tylnej Wycieraczka szyby tylnej | | |

WYPOSAŻENIE DODATKOWE

| Lp. | Nazwa elementu wyposażenia | Wartość [PLN] |
|-----|---|---------------|
| 1 | +Opony Matador Nordica 205/60 R16 wys. bieżnika 6mm | 120 |

OPIS ZAMONTOWANEGO W POJEŹDZIE OGUMIENIA

| Koło | Marka, typ | Bieżnik [mm] | Zużycie [%] |
|-----------------|------------------------------------|--------------|-------------|
| Przednie lewe: | DĘBICA 205/60 R16 92H PRESTO HP TL | 7,0 | 34 |
| Przednie prawe: | DĘBICA 205/60 R16 92H PRESTO HP TL | 7,0 | 34 |
| Tylne lewe: | DĘBICA 205/60 R16 92H PRESTO HP TL | 8,0 | 22 |
| Tylne prawe: | DĘBICA 205/60 R16 92H PRESTO HP TL | 8,0 | 22 |

STAN TECHNICZNY POJAZDU

Ogłędziny przedmiotowego pojazdu dokonano w warunkach parkingowych. Identyfikacji pojazdu dokonano z natury na podstawie ujawnionych numerów nadwozia oraz na wklejce identyfikacyjnej potwierdzonej zapisami w dokumencie własności.

Silnik - W czasie ogłędzin pojazd uruchomiony, rozruch średni, praca równomierna w różnych zakresach prędkości obrotowej, słyszalny świst. W możliwym zakresie do weryfikacji wycieków nie stwierdzono. Zalecana weryfikacja w warunkach warsztatowych i/lub stacji diagnostycznej.

Nadwozie:

- okładzina zderzaka przód - niewielkie pęknięcie, osłona boczna prawa pęknięta,
- nadkole przednie prawe - pęknięte,
- pokrywa przednia liczne odpryski materiału lakierniczego z korozją
- poszycia drzwi przednich i tylnych po obu stronach liczne przetarcia warstwy wierzchniej materiału lakierniczego,
- poszycia błotników przednich i tylnych po obu stronach liczne przetarcia warstwy wierzchniej materiału lakierniczego,
- błotnik tylny lewy w części dolnej z postępującą korozją,
- pokrywa tylna niewielkie wgniecenia w części środkowej,
- reling dachowy prawy - brak osłony,
- listwy ochronne błotników - miejscowo oddzielają się od błotników, miejscowo złe spasowanie,
- lusterko przednie lewe - przetarta osłona,
- okładzina zderzaka tył - nieznaczne odpryski materiału lakierniczego,

Wnętrze pojazdu:

- ślady zużycia eksploatacyjnego adekwatnego do przebiegu i sposobu eksploatacji, zanieczyszczona tapicerka siedzeń, deska rozdzielcza - osłona liczników wypięta.

Zawieszenie i układ kierowniczy - z zewnętrznych ogłędzin w możliwym zakresie do sprawdzenia braków nie stwierdzono, brak możliwości weryfikacji stanu technicznego poszczególnych składowych. Zalecana weryfikacja w warunkach warsztatowych i/lub stacji diagnostycznej.

Układ napędowy - z zewnętrznych ogłędzin w możliwym zakresie do sprawdzenia braków nie stwierdzono, brak możliwości weryfikacji stanu technicznego poszczególnych składowych, w możliwym zakresie do sprawdzenia wycieków nie stwierdzono. Zalecana weryfikacja w warunkach warsztatowych i/lub stacji diagnostycznej.

Układ hamulcowy - z zewnętrznych ogłędzin w możliwym zakresie do sprawdzenia braków nie stwierdzono, brak możliwości weryfikacji stanu technicznego poszczególnych składowych. Tarcze hamulcowe przednie i tylne w niedługim czasie kwalifikują się do wymiany. Zalecana weryfikacja w warunkach warsztatowych i/lub stacji diagnostycznej.

Pojazd kilka miesięcy wyłączony z eksploatacji, garazowany.

KOREKTY

WARTOŚĆ BAZOWA BRUTTO (142 mies.) 24 450 PLN

KOREKTA ZA WYPOSAŻENIE DODATKOWE 120 PLN

Wypożyczenie pojazdu powoduje powiększenie wartości pojazdu, gdy jest wyposażeniem ponadstandardowym oraz jest sprawne, czyli zdolne do spełnienia swojej funkcji. Wielkość korekty wartości bazowej, związanej z wyposażeniem dodatkowym pojazdu została określona na podstawie udziału tego wyposażenia w wartości standardowo wyposażonego nowego pojazdu z uwzględnieniem amortyzacji pojazdu i zwiększonej amortyzacji jego wyposażenia.

KOREKTA ZA PIERWSZĄ REJESTRACJĘ 119 PLN

Korekta uwzględnia wpływ daty pierwszej rejestracji pojazdu (pierwszego dopuszczenia do ruchu po zakupieniu pojazdu nowego) na jego wartość. Przyjmuje się, że pojazd bazowy został zarejestrowany po raz pierwszy 15.05.2011. Pojazd wyceniany został zarejestrowany 1 miesiąc później, zatem jego okres eksploatacji jest krótszy od okresu eksploatacji pojazdu bazowego i stąd wynika dodatnia korekta wartości.

KOREKTA ZA PRZEBIEG - 5 732 PLN

Korekta uwzględnia wpływ przebiegu pojazdu na jego wartość. Wartość bazowa (skorygowana o wpływ pierwszej rejestracji) została określona dla przebiegu normatywnego 183 000 km. Zweryfikowany przebieg wycenianego pojazdu jest większy od normatywnego o 116 070 km. Powoduje to zastosowanie korekty wartości w wysokości -23,21%.

KOREKTA ZA OGUMIENIE 325 PLN

Korekta uwzględnia wpływ stanu ogumienia na wartość pojazdu. Zużycie poszczególnych opon zostało określone z uwzględnieniem zmierzonej wysokości ich bieżnika. Punktem odniesienia jest ogumienie o zużyciu 50%.

KOREKTY RÓŻNE - 3 946 PLN

| | | |
|------------------------------------|------------|--------------------|
| W tym: | [%] | Wart. [PLN] |
| Stan utrzymania i dbałość o pojazd | -2,0 | - 379 |

Stan utrzymania i dbałość o pojazd mogą mieć wpływ na wartość rynkową pojazdu w przypadku, gdy stan wycenianego pojazdu istotnie odbiega od dobrego, odpowiedniego dla danego okresu eksploatacji i przebiegu. Stwierdzony ponadprzeciętnie dobry stan świadczący o wyjątkowej dbałości o pojazd może stanowić podstawę korekty dodatniej wartości, stan gorszy od typowego dobrego - podstawę do korekty ujemnej.
W pojeździe stwierdzono: zabrudzenie tapicerki siedzeń nadwozia, zabrudzone wykładziny wnętrza nadwozia, liczne zarysowania powłoki lakierowej nadwozia.

| | | |
|--|-----|-----|
| Korekta ze względu na serwisowanie pojazdu | 5,0 | 947 |
|--|-----|-----|

Zdecydowanie chętniej kupowane są pojazdy o udokumentowanym stanie technicznym, potwierdzonym książką serwisową przeglądów technicznych i napraw. W praktyce użytkowania samochodów w Polsce wykonywanie przeglądów okresowych w sieci serwisowej producenta jest stosowane w początkowym okresie, zwykle nie przekraczającym 5 lat. Brak dokumentacji serwisowej szczególnie w pierwszych latach użytkowania pojazdu może być powodem stosowania korekty ujemnej a regularne wykonywanie przeglądów starszych pojazdów udokumentowane w książce serwisowej lub rachunkami i potwierdzone dobrym stanem technicznym pojazdu korekty dodatniej.
Udokumentowana historia pojazdu

| | | |
|---------------------------|-------|--------|
| Konieczne naprawy pojazdu | -23,8 | -4 514 |
|---------------------------|-------|--------|

Konieczność wykonania naprawy wycenianego pojazdu jest podstawą do obniżenia jego wartości w stosunku do wartości pojazdu sprawnego. O wielkości korekty decyduje koszt naprawy przywracającej pojazd do stanu technicznego odpowiedniego do okresu użytkowania pojazdu, jego przebiegu i ogólnego stanu technicznego.

Wartość rynkowa brutto wyżej zidentyfikowanego pojazdu, określona na dzień 23 marca 2023 roku wynosi:

15300 PLN

(słownie: piętnaście tysięcy trzysta złotych)

w tym VAT (23,0%) 2860,98 PLN

Wartość określono na podstawie:

- notowań wartości rynkowych z bazy pojazdów "Komputerowego Systemu INFO-EKSPERT" na III - 2023 zaakceptowanych przez wykonawcę opinii,
- korekt mających wpływ na wartość pojazdu.

Wartości określono na podstawie:

- notowań wartości rynkowych ustalonych przez wykonawcę opinii,
- korekt mających wpływ na wartość pojazdu,
- analizy zbywalności pojazdu uszkodzonego.
- Wartość przedmiotu wyceny została sporządzona na dzień wykonania oględzin,
- Rzeczoznawca nie bierze odpowiedzialności za wady ukryte (prawne i fizyczne) oraz ewentualne skutki wynikające z dalszego użytkowania przedmiotu zlecenia a także za skutki wykorzystania samej wyceny.
- Wykonawca wyceny nie ponosi odpowiedzialności za ewentualne wady wyceny powstałe z oparcia się na stanie przedmiotu wyceny, wynikającym z przedstawionych mu przez zleceniodawcę informacji, jeśli było brak podstaw do kwestionowania ich zgodności ze stanem rzeczywistym przez wykonawcę lub było niemożliwe bądź utrudnione.
- Niniejsza wycena nie jest ekspertyzą stanu technicznego oraz autentyczności numerów identyfikacyjnych i za taką nie może być uznawana.
- Rzeczoznawca nie ponosi odpowiedzialności za autentyczność przedstawionych dokumentów.
- Nie badano tytułu prawnego wycenianego pojazdu i ewentualnego istnienia ograniczonych praw rzeczowych przedmiotu wyceny.
- Niniejsza wycena nie może być traktowana jako gwarancja sprzedaży za oszacowaną wartość pojazdów.
- Przedmiotowa wycena wraz z niniejszym załącznikiem stanowi integralną całość. Sam załącznik ani sama wycena nie mogą być interpretowane oddzielnie.
- Wycenę sporządzono bezstronnie zgodnie z najlepszą wiedzą i sumieniem rzeczoznawcy w ilości szt. 1.

ARKUSZ BADANIA POWŁOKI LAKIEROWEJ

do opinii nr: 1313E032023

z dnia: 30.03.2023

Wykonawca opinii : Expert-Wyceny Sp z o.o.

Zleceniodawca: Agencja Restrukturyzacji i Mododernizacji Rolnictwa O/Łódź

Adres: Al. Piłsudskiego 84, 92-202 Łódź

Zlec. pismo, znak: BOR05.2305.39.2023.MS

z dnia: 20.03.2023

Zadanie: Określenie wartości rynkowej pojazdu

DANE IDENTYFIKACYJNE POJAZDU (*)

Dane: [O] III-2023

Marka: SUZUKI

Rok produkcji: 2011

Model: SX4 VVT MR`10 E5

Wersja: Comfort 4WD

Nr rejestracyjny: WI 8416P

Rodzaj pojazdu: Samochód osobowy

OPIS POWŁOKI LAKIEROWEJ

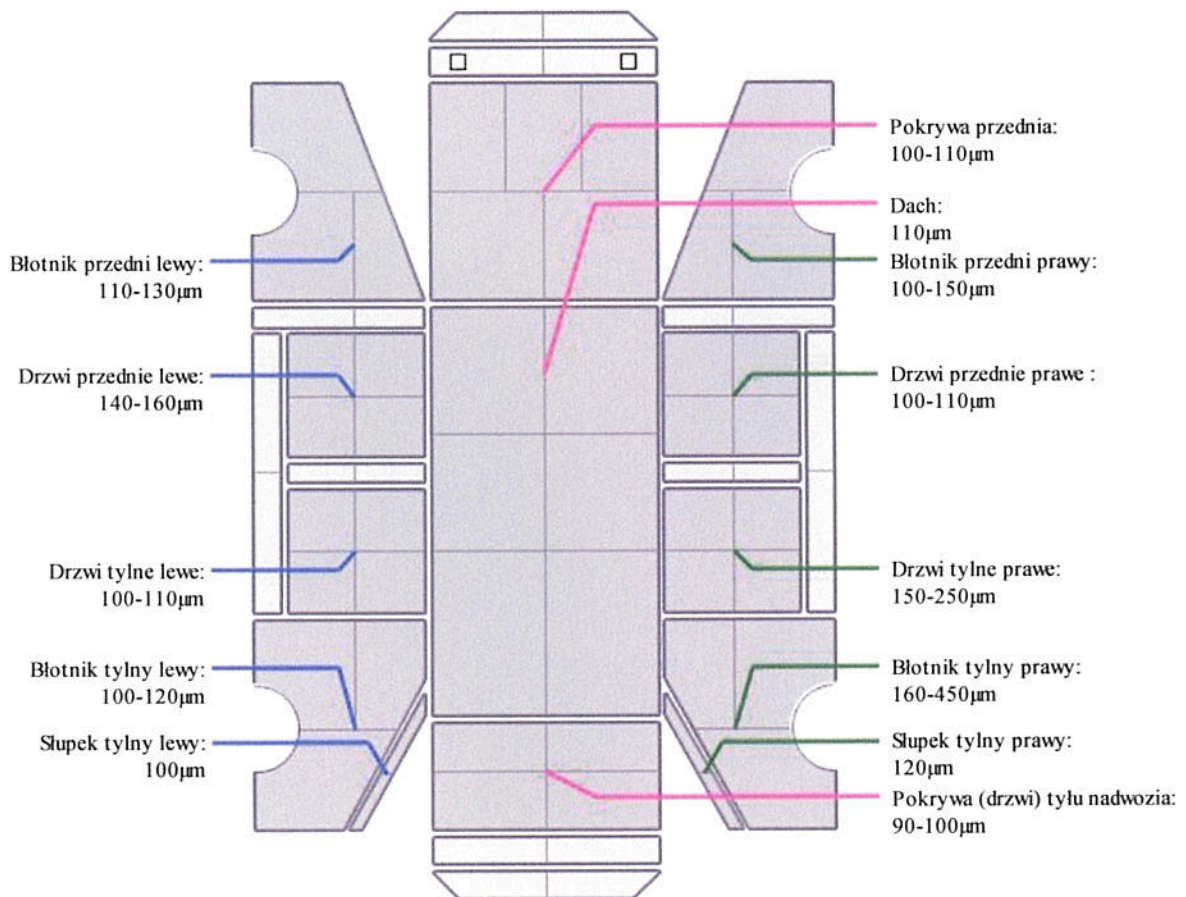

DOKUMENTACJA FOTOGRAFICZNA

do opinii nr: 1313E032023

z dnia: 30.03.2023

DANE IDENTYFIKACYJNE POJAZDU (*)

Dane: [O] III-2023

Marka: SUZUKI

Rok produkcji: 2011

Model: SX4 VVT MR`10 E5

Wersja: Comfort 4WD

Nr rejestracyjny: WI 8416P

Rodzaj pojazdu: Samochód osobowy



IMG_20230323_095307



IMG_20230323_095311



IMG_20230323_095316



IMG_20230323_095321



IMG_20230323_095325



IMG_20230323_095329



IMG_20230323_095334



IMG_20230323_095339



IMG_20230323_095345



IMG_20230323_095350



IMG_20230323_095412



IMG_20230323_095419



IMG_20230323_095422



IMG_20230323_095430



IMG_20230323_095432



IMG_20230323_095442



IMG_20230323_095449



IMG_20230323_095507



IMG_20230323_095509



IMG_20230323_095512



IMG_20230323_095525

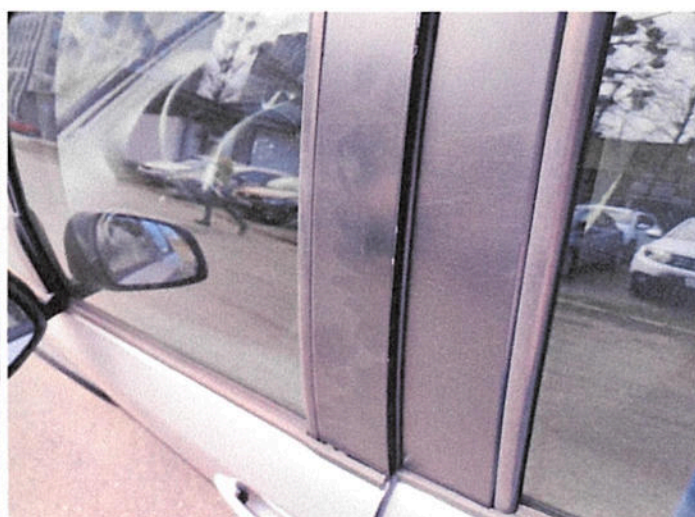

IMG_20230323_095551

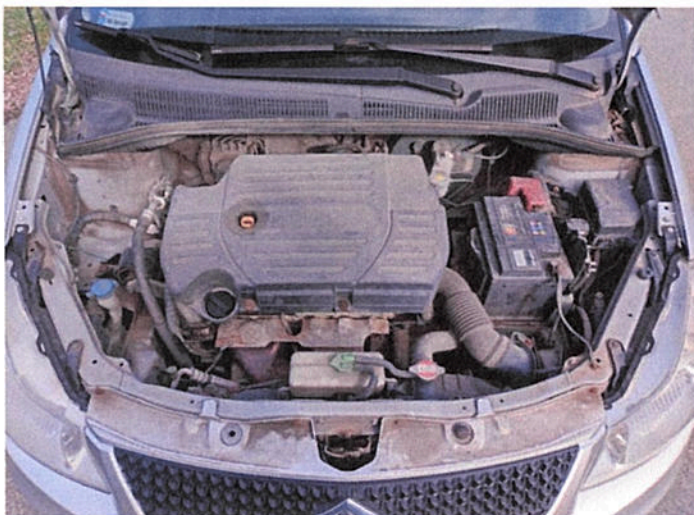

IMG_20230323_095700

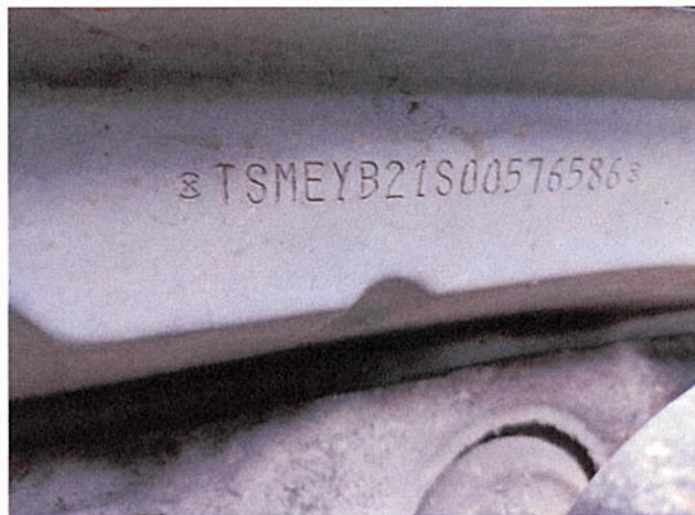

IMG_20230323_095710



IMG_20230323_095853

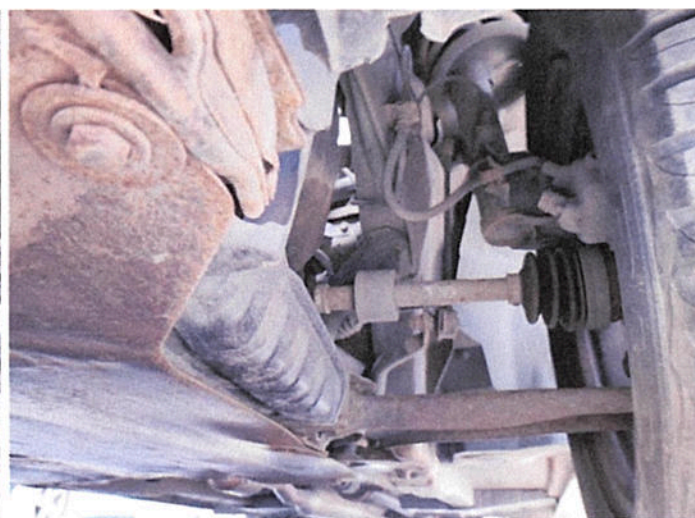

IMG_20230323_095913



IMG_20230323_095919



IMG_20230323_095950



IMG_20230323_095952



IMG_20230323_095957



IMG_20230323_100023



IMG_20230323_100046



IMG_20230323_100107



IMG_20230323_100110



IMG_20230323_100114



IMG_20230323_100118



IMG_20230323_100120



IMG_20230323_100125



IMG_20230323_100226



IMG_20230323_100256



IMG_20230323_100258

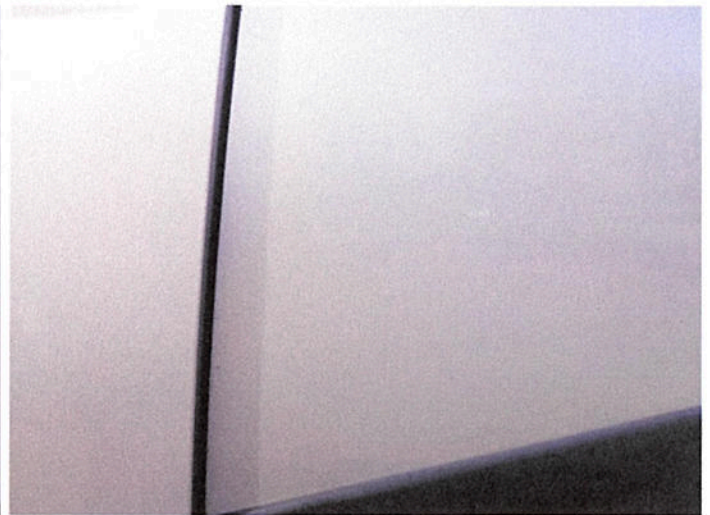

IMG_20230323_100300



IMG_20230323_100301

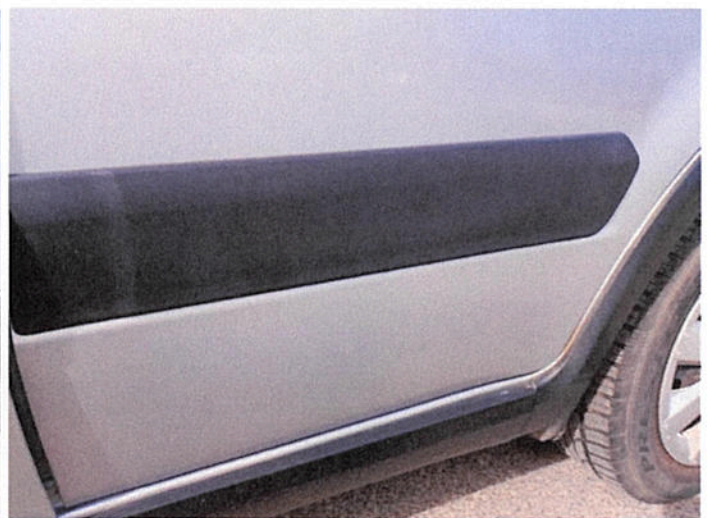

IMG_20230323_100303



IMG_20230323_100325



IMG_20230323_100339



IMG_20230323_100341



IMG_20230323_100351



IMG_20230323_100401

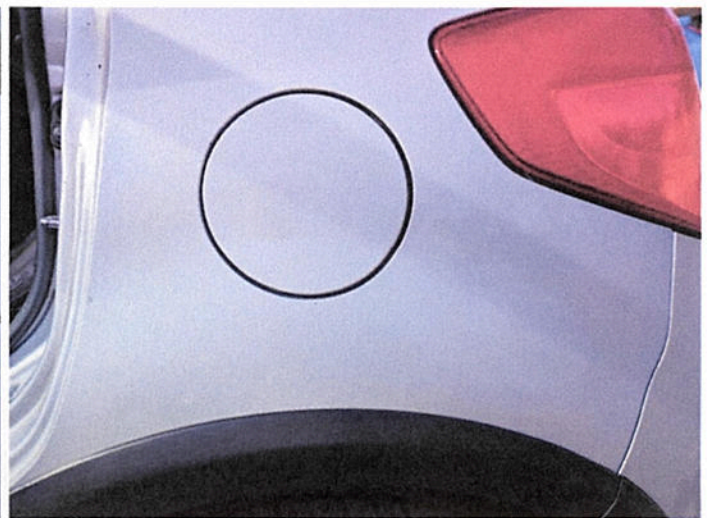

IMG_20230323_100403



IMG_20230323_100430



IMG_20230323_100439



IMG_20230323_100446



IMG_20230323_100451

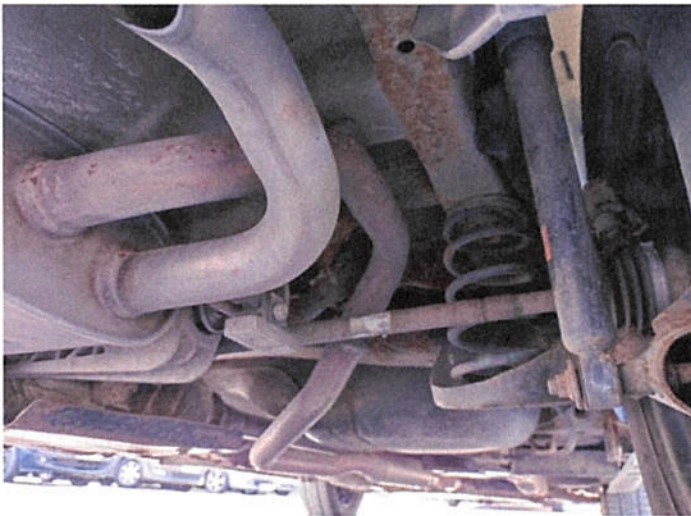

IMG_20230323_100510



IMG_20230323_100553



IMG_20230323_100624



IMG_20230323_100634



IMG_20230323_100636

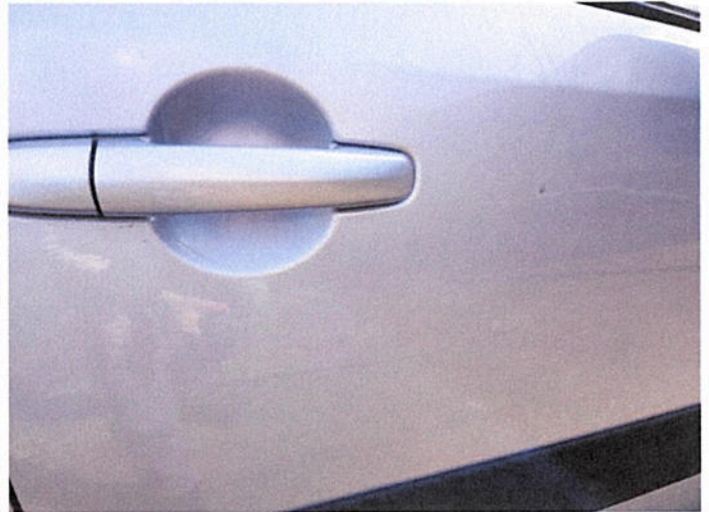

IMG_20230323_100641



IMG_20230323_100642



IMG_20230323_100706



IMG_20230323_100708



IMG_20230323_100710



IMG_20230323_100733

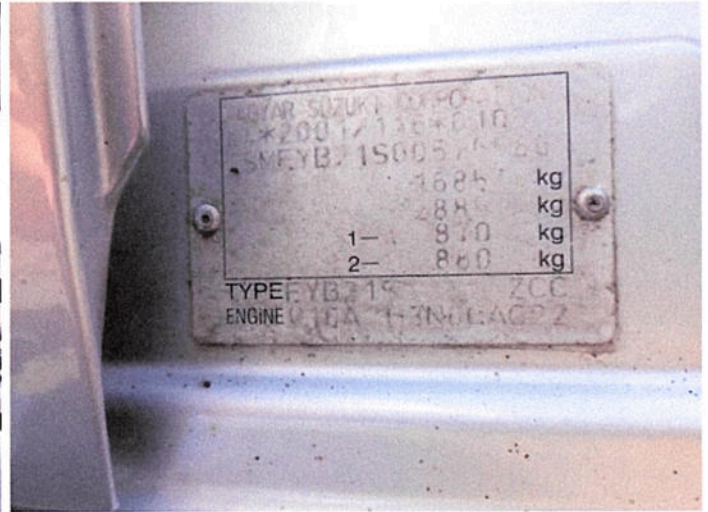

IMG_20230323_100750



IMG_20230323_101230



IMG_20230323_101552

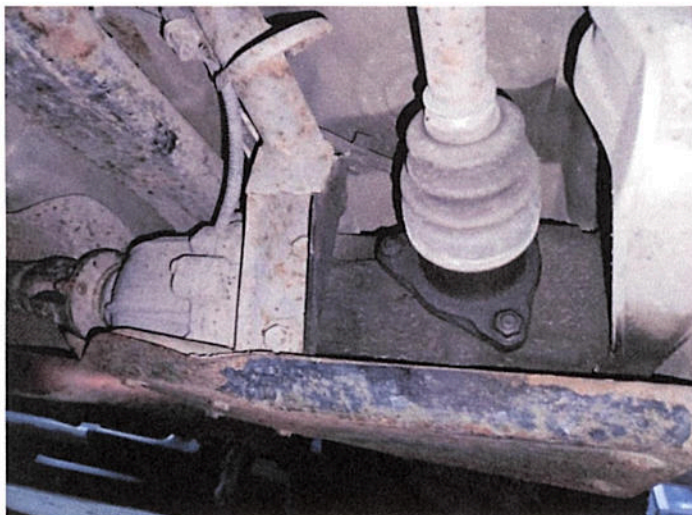

IMG_20230323_113828



IMG_20230323_113840

Kosztorys (System DAT)

kalkulacja

1313E032023 z 27.03.2023

Kalkulacja kosztów naprawy (System DAT)

Nr sprawy 1313E032023

Nr sprawy : 1313E032023
Nr rejestracyjny : WI 8416P
Rodzaj pojazdu : sam. osobowy, SUV, mały dost.
Producent : Suzuki
Typ główny : SX4 (RW/EY)(2006->)
Podtyp : Classic Comfort 4x4
VIN : TSMEYB21S00576586
Pierwsza rej. : 2011-06-30

wyposażenie seryjne

24507 9 głośnik
40000 ABS
40801 asystent hamowania
11406 części zewnętrzne kolor nadwozia
70308 elektroniczny program stabilizacji (ESP)
29200 filtr kabinowy: filtr pyłkowy
32704 fotele przód lewy z regulowaną wysokością
40506 hamulec tarczowy tył
37107 instalacja ostrzegająca dla pasa bezpieczeństwa
35508 Keyless-Entry
69009 kierownica (skóra)
36404 klamki drzwi na zewnątrz kolor nadwozia
35206 klamki drzwi wewnątrz chromowane
69503 kolumna kierownicy (kierownica) z regulowaną wysokością
27020 konsola środkowa z schowek
37707 lampka do czytania
20006 listwy ozdobno-ochronne boczny
15201 lustro zewnętrzne elektrycznie regul. i ogrzewane, obydwie
15807 lustro zewnętrzne kolor nadwozia
10005 nadwozie: 5-drzw.
37301 napinacz pasa przód
25300 obrotomierz
47415 obręcze ze stopów lekkich 6x16 (5-ramienny)
24401 obsługa systemu audio na kierownicy
33508 oparcie fotela tylnego dzielony / składany
60501 opona 205/60 R16 ..H
22000 oszklenie przyciemn.
22202 oszklenie tył przyciemn.
37902 osłony przeciwsłoneczne z lustro
37004 pasy bezpieczeństwa przód z regulowaną wysokością
35405 pilot zdalnego sterowania dla zamek centralny
35001 podnośnik szyby elektryczny przód
26803 poduszka powietrzna strona kierowcy/pasażera
75005 przekładnia 5-biegowa
16000 reling dachowy
70420 rodzaj napędu: napęd na wszystkie koła
70990 rozstaw osi 2500 mm
39502 schowek pod fotele przód prawy
83705 silnik 1,6 l - 88 kw 16V katalizator
24013 system audio: radio z odtwarzaczem CD (z możliwością odtwarzania MP3)
22800 szyba tylna ogrzewana
38908 uchwyt na napoje
26708 układ regulacji prędkości jazdy (tempomat)
25602 wskaźnik wielofunkcyjny
69800 wspom. ukł. kierowniczy
19301 wycieraczka szyby tylnej z cykliczny tryb pracy
36700 zabezpieczenie przed skutkami uderzenia bocznego
34801 zagłówki przód
34805 zagłówki tył
00113 zakład produkcyjny: Węgry - Sprawdź numer podwozia/ VIN (szczegóły patrz
lista okresu produkcji)
35300 zamek centralny
39308 zamocowania Isofix dla fotelik dziecięcy na fotele tylny

Kosztorys (System DAT / Silver DAT II)

Kalkulacja

1313E032023 z 27.03.2023

35501 zdalne odryglowanie pokrywa wlewu paliwa
21300 zderzak w kolorze nadwozia

Wypos. opcjonalne

28900 klimatyzacja
20200 poszerzenie błotnika

CZĘŚCI ZAM.

Ceny ważne od:2023-02-27

| DVN | Nr CZ | Nazwa | Liczba | Cena jednostkowa | Cena razem |
|-------|-----------------|---------------------------------------|--------|------------------|------------|
| 4335 | 77240-79J00-5PK | POSZERZENIE PRÓG L. | 1 | 476,53 | 476,53 |
| 43832 | 72321-55L01-000 | OSŁONA WYKROJU KOŁA P. PRZÓD | 1 | 135,83 | 135,83 |
| 45962 | 71751-55L00-5PK | PRZYSŁONA REFLEKTOR PRZECIWMGIELNY P. | 1 | 36,43 | 36,43 |
| 53607 | 77260-55L00-5PK | POSZERZENIE BŁOTNIK L. TYŁ | 1 | 426,57 | 426,57 |

Robocizna:

| DVN | R Nr op. O | Nazwa | Rodzaj rob. | Czas roboc. | Cena razem |
|-------|------------------|--|-------------|-------------|------------|
| 4335 | E NH18R0 | POSZERZENIE PROGU L. W+Z/WYM. OBEJMUJE: USZCZELKA POSZERZENIE PROGU L. W+Z/WYM., POSZERZENIE PROGU L. W+Z, POSZERZENIE PROGU L. NAPR. | K | 0,30 | 30,00 |
| 43832 | E 269 | OSŁONA WYKROJU KOŁA P. PRZÓD WYM. OBEJMUJE: OSŁONA WYKROJU KOŁA P. PRZÓD W+Z, KOŁO P. PRZÓD W+Z, NAKŁADKA WYKROJU KOŁA / KOŁPAK P. PRZÓD W+Z, NAKŁADKA WYKROJU KOŁA / KOŁPAK P. PRZÓD W+Z/WYM. | K | 0,30 | 30,00 |
| 44210 | A 287 | POKRYWA SILNIKA W+Z OBEJMUJE: POKRYWA SILNIKA USTAWIĆ | K | 0,50 | 50,00 |
| 45962 | E NAKŁAD CZASOWY | PRZYSŁONA REFLEKTOR PRZECIWMGIELNY P. PRZÓD W+Z/WYM. OBEJMUJE: PRZYSŁONA REFLEKTOR PRZECIWMGIELNY P. PRZÓD W+Z | K | 0,20 | 20,00 |
| 47110 | A 281 | ZDERZAK PRZÓD W+Z | K | 0,70 | 70,00 |
| 53351 | A 689 | WYKŁADZINA NADKOŁA L. TYŁ KPL. W+Z OBEJMUJE: NAKŁADKA WYKROJU KOŁA / KOŁPAK L. TYŁ WYM., KOŁO L. TYŁ W+Z, NAKŁADKA WYKROJU KOŁA / KOŁPAK L. TYŁ W+Z | K | 0,30 | 30,00 |
| 53607 | E NH11R0 | POSZERZENIE BŁOTNIKA L. TYŁ WYM. OBEJMUJE: POSZERZENIE BŁOTNIKA L. TYŁ W+Z, USZCZELKA BŁOTNIK POSZERZENIE L. TYŁ W+Z/WYM. | K | 0,20 | 20,00 |
| 54010 | A 681 | POKRYWA TYLNA W+Z OBEJMUJE: POSZYCIE POKRYWA TYLNA W+Z, POSZYCIE NA DRZWI TYŁU WYM., SPRĘŻYNA GAZOWA P. TYŁ W+Z, SPRĘŻYNA GAZOWA P. TYŁ WYM., SPRĘŻYNA GAZOWA L. TYŁ W+Z, SPRĘŻYNA GAZOWA L. TYŁ | K | 1,00 | 100,00 |

Kosztorys (System DAT / Silver DAT II)

Kalkulacja

1313E032023 z 27.03.2023

| | | | | |
|------------------------|---|---|-------|--------|
| 57010 A 661 | WYM. ZDERZAK TYŁ KPL. W+Z OBEJMUJE: LAMPA TYLNA P. W+Z, LAMPA TYLNA P. WYM., LAMPA TYLNA L. W+Z, LAMPA TYLNA L. WYM., POSZYCIE ŚCIANA BOCZNA L. DÓŁ W+Z, POSZYCIE ŚCIANA BOCZNA P. DÓŁ W+Z, OSŁONA SCHOWEK ŚCIANA BOCZNA L. W+Z/WYM., POKRYWA SCHOWEK ŚCIANA BOCZNA P. W+Z/WYM. | K | 0,60 | 60,00 |
| 47130 I NAKŁAD CZASOWY | ZDERZAK PRZÓD NAPR. | K | 0,50* | 50,00 |
| 54010 I NAKŁAD CZASOWY | POKRYWA TYLNA NAPR. OBEJMUJE: POKRYWA TYLNA POWYŻEJ KRAWĘDŹ PRZETŁOCZENIA NAPR., POKRYWA TYLNA PONIŻEJ KRAWĘDŹ PRZETŁOCZENIA NAPR. | K | 1,00* | 100,00 |

Lakierowanie:

Metoda lakierowania: AZT | Rodzaj lakieru: metallic (2-warst.) | wersja cenowa: I/2023 | Data wdrożenia: 2023-01-31:

| DVN | Stop. | Nazwa | Koszty materiału | RBG | Cena razem |
|-------|--------------------|--|------------------|------|------------|
| | Przygotowanie | NA POJEŹDZIE Z LAKIEROWANIEM WSTĘPNYM | 250,50 | 2,70 | 547,50 |
| | Przygotowanie | DODATEK TWORZYWA | 83,00 | 0,80 | 171,00 |
| 44210 | wierzchnie st. II | POKRYWA SILNIKA | 401,81 | 0,90 | 500,81 |
| 47130 | Lak. napr. K3 | POSZYCIE ZDERZAKA PRZÓD | 515,42 | 1,50 | 680,42 |
| 53111 | Lak. napr. st. III | ŚCIANA BOCZNA L. TYŁ | 203,04 | 1,20 | 335,04 |
| 54010 | Lak. napr. st. III | POKRYWA TYLNA | 336,96 | 1,50 | 501,96 |

PODSUMOWANIE:

Podsumowanie - części zamienne:
Wg wykazu (suma wszystkich części zam.) 1 075,36
+ 2,00% Części/materiały drobne 21,51

Podsumowanie 1 096,87

Podsumowanie - robocizna:

| | Czas roboc. | Cena/RBG | Cena razem |
|----------------------|-------------|----------|------------|
| Błacharstwo | 5,60 | 100,00 | 560,00 |
| Suma całej robocizny | 5,60 | | 560,00 |

PODSUMOWANIE - LAKIEROWANIE:

| Roboc.: | Czas roboc. | Cena/RBG | Cena razem |
|---------|-------------|----------|------------|
| Roboc. | 8,60 | 110,00 | 946,00 |

Podsumowanie - lakierowanie:

| | Cena razem |
|---------------------------------------|---------------|
| wierzchnie | 0,00 401,81 |
| Naprawcze | 0,00 1 055,42 |
| Na pojeździe z lakierowaniem wstępnym | 250,50 |
| Dodatek tworzywa | 83,00 |
| Suma materiałów | 1 790,73 |

Czas przygotowania metal 100 %
Czas przygotowania tworzywa 100 %

Kosztorys (System DAT / Silver DAT II)

Kalkulacja

1313E032023 z 27.03.2023

Indeks materiałowy 100,00 %

| | |
|---------------------|----------|
| Suma roboc. | 946,00 |
| Suma materiałów | 1 790,73 |
| Suma - Lakierowanie | 2 736,73 |

| | |
|------------------------|----------|
| Suma części zamiennych | 1 096,87 |
| Suma robocizny | 560,00 |
| Suma - Lakierowanie | 2 736,73 |

| | |
|----------------------|----------|
| Koszty naprawy netto | 4 393,60 |
| Podatek VAT (23,00%) | 1 010,53 |

| | |
|-----------------------|----------|
| Koszty naprawy brutto | 5 404,13 |
|-----------------------|----------|

Wszystkie wartości w PLN

ARKUSZ USTALENIA WARTOŚCI POJAZDU

do opinii nr: 1313E032023

z dnia: 30.03.2023

Wykonawca opinii : Expert-Wyceny Sp z o.o.

Zleceniodawca: Agencja Restrukturyzacji i Mododernizacji Rolnictwa O/Łódź

Adres: Al. Piłsudskiego 84, 92-202 Łódź

Zlec. pismo, znak: BOR05.2305.39.2023.MS

z dnia: 20.03.2023

Zadanie: Określenie wartości rynkowej pojazdu

DANE IDENTYFIKACYJNE POJAZDU (*)

Dane: [O] III-2023

Marka: SUZUKI

Rok produkcji: 2011

Model: SX4 VVT MR`10 E5

Wersja: Comfort 4WD

Nr rejestracyjny: WI 8416P

Rodzaj pojazdu: Samochód osobowy

Wycena na podstawie pojazdu: SUZUKI SX4 VVT MR`10 E5 Comfort 4WD hb5 1586 ccm 88 kW B

USTALENIE WARTOŚCI POJAZDU**KATALOG WARTOŚCI BAZOWYCH (BRUTTO):**

| rok | mies. | wart. z katal. [PLN] | wart. zadana [PLN] |
|-----------------------------------|-------|-------------------------|-----------------------|
| 2014 | 05 | 30850 | 30850 |
| 2013 | 05 | 28500 | 28500 |
| 2012 | 05 | 26350 | 26350 |
| 2011 | 05 | 24450 | 24450 |
| 2010 | 05 | 22750 | 22750 |
| WARTOŚĆ BAZOWA BRUTTO (142 mies.) | | | 24 450 PLN |

| | |
|--|--|
| Normatywny okres eksploatacji | 142 mies. |
| DATA PIERWSZEJ REJESTRACJI (rok/mies/dn) | 30.06.2011 |
| Rzeczywisty okres eksploatacji | 141 mies. |
| KOREKTA ZA PIERWSZĄ REJESTRACJĘ | 119 PLN <i>po korekcie:</i> 24 569 PLN |

LISTA WYPOSAŻENIA:

Lista wyposażenia na podstawie informacji z bazy danych na okres: 2011.05-2011.12

WYPOSAŻENIE DODATKOWE:

| Lp. | Nazwa elementu wyposażenia | wta | data zam. | wpa | [%] | Wsp. | Wart. [PLN] |
|----------------------------------|--|------|-----------|-----|-------|------|--|
| 1 | Opony Matador Nordica 205/60 R16 wys. bieżnika 6mm | 1,00 | | | 1,58* | 0,31 | 120 |
| KOREKTA ZA WYPOSAŻENIE DODATKOWE | | | | | | | 120 PLN |
| KOREKTA ZA WYPOSAŻENIE | | | | | | | 120 PLN <i>po korekcie:</i> 24 689 PLN |

| | |
|--------------------------------|--|
| Przebieg normatywny | 183 000 km |
| Przebieg rzeczywisty odczytany | 299 070 km |
| KOREKTA ZA PRZEBIEG | - 5 732 PLN <i>po korekcie:</i> 18 957 PLN |

KOSZT NAPRAWY NETTO (Naprawa konieczna)

| | |
|---------------------------------------|---------------------|
| Stawka mech. / blacharska | 100,00 PLN/rbg |
| Stawka lakiernicza | 110,00 PLN/rbg |
| Urealnienie (zmniejszenie) cen części | 66,0 % |
| Części plus normalia | 372,94 PLN |
| Robocizna | 1 506,00 PLN |
| Materiały lakiernicze i inne | 1 790,73 PLN |
| RAZEM | 3 669,67 PLN |

ZASTOSOWANE KOREKTY RÓŻNE:

| Opis korekty | [%] | Wart. [PLN] |
|--|-------|--|
| Stan utrzymania i dbałość o pojazd | -2,0 | - 379 |
| Korekta ze względu na serwisowanie pojazdu | 5,0 | 947 |
| Konieczne naprawy pojazdu | -23,8 | -4 514 |
| KOREKTY RÓŻNE | | - 3 946 PLN po korekcie: 15 011 PLN |

STAN OGUMIENIA:

| Oś | Koło | Cena [PLN] | Zuż. [%] | Bieżn [mm] | Koło | Cena [PLN] | Zuż. [%] | Bieżn [mm] | Koło | Cena [PLN] | Zuż. [%] | Bieżn [mm] |
|---|------|------------|----------|------------|-------|------------|----------|------------|--------|-----------------------------|----------|-------------------|
| Przednia | | | | | Lewe: | 369 | 34* | 7 | Prawe: | 369 | 34* | 7 |
| Tylna | | | | | Lewe: | 369 | 22 | 8 | Prawe: | 369 | 22 | 8 |
| KOREKTA ZA OGUMIENIE | | | | | | | | | | 325 PLN po korekcie: | | 15 336 PLN |
| WARTOŚĆ RYNKOWA BRUTTO PO ZAOKRĄGLENIU | | | | | | | | | | | | 15 300 PLN |

Wycenę sporządził: Piotr Piórkowski
Rzecznawca/ Biegły Sądowy SO/Toruń
Expert-Wyceny Sp z o.o.
ul. Grudziądzka 132, 87-100 Toruń

Certyfikowany Rzecznawca Maszynowy
Wycena Aktywów Materialnych oraz Środków Transportu
Certyfikat nr 30/2015
I Spęgalna
Piotr Piórkowski