

ZINTEGROWANY SYSTEM ROLNICZEJ INFORMACJI RYNKOWEJ

# RYNEK OWOCÓW I WARZYW ŚWIEŻYCH

NR 44/2022

10.11.2022 r.

---

***Notowania za okres: 31.10 – 09.11.2022 r.***

---

Biuletyn tygodniowy.

Informacje zamieszczane w niniejszym biuletynie przekazywane są przez podmioty włączone do Zintegrowanego Systemu Rolniczej Informacji Rynkowej (ZSRIR).

Podstawy prawne:

- ustawa z dnia 30 marca 2001 r. o rolniczych badaniach rynkowych (Dz.U. 2015, poz. 1160 – tekst jednolity);
- rozporządzenie Ministra Rolnictwa i Rozwoju Wsi z dnia 8 marca 2021 r. w sprawie zbieranych danych rynkowych (Dz. U. z 2021 r., poz. 589).

# Spis treści

|   |    |
|---|----|
| <b>1. Ceny skupu – Instytut Ekonomiki Rolnictwa i Gospodarki Żywnościowej</b> ..... | 3  |
| 1.1. Ceny skupu netto w zakładach przetwórczych i chłodniach (zł/kg) .....          | 3  |
| 1.2. Ceny skupu netto warzyw i owoców w spółdzielniach ogrodniczych (zł/kg) .....   | 4  |
| <b>2. Średnie tygodniowe ceny producenta – Krajowa Rada Izb Rolniczych</b> .....    | 6  |
| <b>3. Rynek hurtowy</b> .....   | 7  |
| 3.1. Cena warzyw na rynkach hurtowych .....   | 7  |
| 3.2. Cena owoców na rynkach hurtowych .....   | 8  |
| 3.3. Zmiana cen hurtowych dla wybranego asortymentu owoców i warzyw .....           | 9  |
| <b>4. Ceny jabłek – organizacje producentów</b> .....                               | 11 |
| 4.1. Ceny jabłek w skupie .....   | 11 |
| 4.2. Ceny jabłek w sprzedaży .....  | 11 |
| <b>5. Średnie ceny zakupu owoców i warzyw płacone przez sieci handlowe</b> .....    | 12 |
| <b>6. Wykresy – średnie ceny na rynkach hurtowych</b> .....                         | 13 |
| <b>7. Wykres – średnie ceny jabłek w Polsce w 2022 r.</b> .....                     | 14 |

## Dodatkowe informacje.

**1. Informacje dot. cen skupu dostarczane są przez IERiGŻ Zakład Ekonomiki Gospodarstw Rolnych i Ogrodniczych**

**2. Informacje dot. cen producenta dostarczane są przez KRIR MRiRW**

**3. Informacje dot. cen hurtowych dostarczone są przez przedstawicieli niżej wymienionych rynków hurtowych i ośrodków doradztwa rolniczego.**

Warszawski Rolno-Spożywczy Rynek Hurtowy S.A. – **Bronisze** – [www.bronisze.com.pl](http://www.bronisze.com.pl); **Giełda** - Białystok Podlaskie Centrum Rolno Towarowe S.A. - <https://www.podlaskiecentrum.pl/>; **Lubelski Rynek Hurtowy S.A.** – **Lublin** – [www.elizowka.pl](http://www.elizowka.pl), **Wielkopolska Gildia Rolno-Ogrodnicza S.A.** – **Poznań** – [www.wgro.com.pl](http://www.wgro.com.pl); **Podkarpackie Centrum Hurtowe Agrohurt S.A.** – **Rzeszów** – [www.mgrt.rzeszow.pl](http://www.mgrt.rzeszow.pl); **Zachodniopomorskie Centrum Hurtowe Rolhurt-** [www.rolhurt.pl](http://www.rolhurt.pl), **Mewat Bydgoszcz** - [www.targowisko.mewat.pl](http://www.targowisko.mewat.pl), **Rolno-spożywczy rynek hurtowy-** <http://www.targpiast.com.pl/>, **Łódzki Rynek Hurtowy ZIAZDOWA S.A.** <https://zjazdowa.com.pl/>, **Radomska Giełda Rolna** - <https://rsrh-radom.pl/>, **Targowisko Miejskie Sandomierz** - <http://targowiskasandomierz.pl/>, **Kompleks Handlowy RYBITWY** - <https://khrybitwy.pl/>.

**4. Informacje dot. cen targowiskowych ziemniaków i cebuli dostarczone są przez pracowników ośrodków doradztwa rolniczego.**

# 1. Ceny skupu – Instytut Ekonomiki Rolnictwa i Gospodarki Żywnościowej

## 1.1. Ceny skupu netto w zakładach przetwórczych i chłodniach (zł/kg)

| Województwa      | Cebula obrana | Kalaflory różyczkowane | Brokuły różyczkowane | Pory          | Szpinak       | Marchew na kostkę | Marchew na plastry | Dynia drążona | Ziemniaki     | Szpinak     | Jabłka przemysłowe |
|------------------|---------------|------------------------|----------------------|---------------|---------------|-------------------|--------------------|---------------|---------------|-------------|--------------------|
| dolnośląskie     |               |                        |                      |               |               |                   |                    |               |               | 0,75-0,85zł |                    |
| kujawsko-pomor.  |               |                        |                      | 1,40-1,50zł   |               | 0,38-0,44zł       | 0,50               |               |               |             |                    |
| kujawsko-pomor.  | 2,30-2,40zł   |                        |                      | 1,45zł        | 0,75-0,82zł   |                   | 0,53zł             |               | 0,74zł-0,76zł |             |                    |
| kujawsko-pomor.  |               | 1,60zł/II-1,75zł/I     | 3,30zł/II-3,40zł/I   |               | 0,80zł        |                   |                    | 0,70-0,80zł   |               |             |                    |
| lubelskie        | 2,50zł        | 1,65zł/II-1,75zł/I     | 3,30zł/II-3,40zł/I   |               |               |                   |                    |               |               |             | 0,32-0,36zł        |
| lubelskie        |               |                        |                      |               |               |                   | 0,52zł             |               |               |             |                    |
| lubelskie        |               | 1,76zł/I               |                      |               |               |                   |                    | 0,80zł        |               |             |                    |
| lubelskie        |               |                        |                      |               |               |                   |                    |               |               |             |                    |
| lubuskie         |               |                        | 3,20zł/II-3,40zł/I   |               |               |                   |                    |               |               |             |                    |
| łódzkie          |               |                        |                      | 1,40-1,50zł   |               |                   |                    |               |               |             |                    |
| łódzkie          |               |                        |                      |               |               |                   |                    |               |               | 0,73-0,85zł |                    |
| małopolskie      |               |                        |                      |               |               |                   | 0,52zł             |               |               |             | 0,31-0,37zł        |
| mazowieckie      |               |                        |                      |               |               |                   |                    |               |               |             |                    |
| mazowieckie      |               |                        |                      |               |               |                   |                    |               |               |             | 0,32-0,36zł        |
| podkarpackie     | 2,40zł-2,50zł |                        |                      |               |               |                   |                    | 0,75zł        |               |             |                    |
| podkarpackie     |               |                        |                      |               | 0,80zł        | 0,42zł            |                    |               | 0,75zł        | 0,84zł      |                    |
| podlaskie        |               | 1,65zł/II-1,77zł/I     |                      |               | 0,75-0,81zł   |                   |                    |               |               |             | 0,37zł             |
| podlaskie        |               |                        |                      |               |               |                   |                    |               |               |             |                    |
| śląskie          |               |                        |                      |               |               |                   |                    |               |               |             |                    |
| świętokrzyskie   |               |                        |                      |               |               |                   |                    |               |               |             |                    |
| wielkopolskie    |               |                        |                      |               |               |                   |                    |               |               |             |                    |
| wielkopolskie    |               |                        |                      |               |               |                   |                    |               | 0,70-0,74zł   | 0,85zł      |                    |
| zachodnio-pomor. | 2,50zł        |                        |                      | 1,50zł        |               |                   |                    |               |               |             |                    |
| średnio          | 2,30-2,45zł   | 1,63zł/II-1,75zł/I     | 3,27zł/II-3,40zł/I   | 1,40-1,49zł   | 0,75-0,81zł   | 0,38-0,43zł       | 0,50-0,52zł        | 0,70-0,78zł   | 0,70-0,75zł   | 0,74-0,85zł | 0,32-0,37zł        |
| tydzień temu     | 2,49zł        | 1,65zł/II-1,79zł/I     | 3,20zł/II-3,43zł/I   | 1,40-1,50zł   | 0,73-0,80zł   |                   | 0,50-0,52zł        | -             | -             | 0,74-0,85zł | 0,32-0,38zł        |
| rok temu         | 1,17-1,21zł   | 1,60/k.II-1,83/I;I     | 2,30k.II-2,60/k.II   | 0,90-1,05zł/k | 0,65/k-0,70/k | 0,26zł/k          | 0,35zł/k           | 0,80-0,93zł   | -             | 0,65-0,70/k | 0,29-0,33zł        |

Ceny zbierane w dniach: 7– 8.11.2022 r.

## 1.2.Ceny skupu warzyw i owoców w spółdzielniach ogrodniczych (zł/kg)

| Ceny skupu netto warzyw i owoców w spółdzielniach ogrodniczych zbierane 7-8 XI 2022 r. |                 |             |                |             |             |                      |                      |                      |                      |                 |                |
|--|-----------------|-------------|----------------|-------------|-------------|----------------------|----------------------|----------------------|----------------------|-----------------|----------------|
| Województwo  | Buraki ćwikłowe | Cebula      | Czosnek/główka | Kalafiory/a | Brokuły/a   | Kapusta biała        | Kapusta czerwona     | Kapusta pekińska     | Kapusta włoska       | Kiszona kapusta | Ogórki kiszone |
| lubelskie  | 0,90            |             |                |             | 4,00        | 1,55                 | 1,80                 | 3,40 a               | 3,00                 | 3,70            |                |
| lubelskie  | 1,00            | 2,00        | 1,10           | 4,45        | 3,95        | 1,80                 | 2,50 a               | 3,20 a               |                      |                 | 4,77           |
| łódzkie  |                 | 2,10        | 1,00           | 4,00        | 3,50        | 3,50 a               | 1,55                 | 3,15                 | 2,50                 | 3,50            |                |
| łódzkie  | 1,10            | 1,95        |                | 4,20        | 3,97        | 1,77                 | 2,50 a               |                      |                      |                 | 4,85           |
| małopol.   | 1,00            |             | 1,10           |             | 3,00        | 1,70                 | 1,85                 | 3,30                 | 6,00 a               | 3,30            |                |
| małopol.   |                 | 2,00        |                | 3,20        | 3,80        |                      |                      | 2,90                 | 2,60                 |                 |                |
| małopol.   | 0,85            |             | 1,00           | 3,85        |             | 1,82                 | 2,30 a               | 3,60                 | 3,00                 | 3,80            |                |
| małopol.   | 1,05            | 1,99        | 1,10           | 4,30        | 4,30        | 1,75                 | 2,50 a               | 3,30 a               | 5,60 a               |                 | 4,90           |
| mazowiec.  | 1,00            | 1,97        | 1,10           |             | 4,25        | 1,74                 | 1,80                 | 3,35a                |                      |                 |                |
| podkarp.   |                 | 1,75        |                | 4,25        | 3,50        | 3,35 a               | 1,70                 | 3,30                 | 5,50 a               | 3,60            |                |
| podkarp.   | 1,10            | 1,90        | 1,15           | 4,40        | 4,30        |                      | 2,60 a               |                      | 5,70 a               | 3,65            | 4,80           |
| <b>Cena średnia</b>  | <b>1,00</b>     | <b>1,96</b> | <b>1,08</b>    | <b>4,08</b> | <b>3,86</b> | <b>1,73 (3,43 a)</b> | <b>1,74 (2,48 a)</b> | <b>3,25 (3,31 a)</b> | <b>2,78 (5,70 a)</b> | <b>3,59</b>     | <b>4,83</b>    |
| <b>tydzień temu</b>  | <b>1,09</b>     | <b>1,92</b> | <b>1,11</b>    | <b>4,01</b> | <b>3,88</b> | <b>1,74 (3,98 a)</b> | <b>1,85 (2,60 a)</b> | <b>3,01 (3,41 a)</b> | <b>2,68 (5,81 a)</b> | <b>3,69</b>     | <b>4,82</b>    |
| <b>rok temu</b>  | <b>0,72</b>     | <b>0,72</b> | <b>1,10</b>    | <b>2,99</b> | <b>2,00</b> | <b>0,46</b>          | <b>0,94</b>          | <b>1,72</b>          | <b>2,43</b>          | <b>2,60</b>     | <b>2,60</b>    |

| Województwo         | Pomidory spod osłon | Ogórki spod osłon | Rzodkiewka/b | Koperek/b   | Szczypiorek/b | Natka pietruszki/b | Marchew     | Pieczarki   | Pietruszka  | Pory                 | Selery      | Kalarepa/a  | Ziemniaki   |
|---------------------|---------------------|-------------------|--------------|-------------|---------------|--------------------|-------------|-------------|-------------|----------------------|-------------|-------------|-------------|
| lubelskie           |                     | 3,99              | 1,65         | 1,17        | 1,23          | 1,35               | 1,25        | 7,50        | 2,75        | 2,90                 | 2,60        | 1,45        | 0,95        |
| małopol.            | 4,65                | 3,90              | 1,40         | 1,25        | 1,30          | 1,30               | 1,28        | 7,60        | 3,10        | 2,5 a                | 2,50        | 1,80        |             |
| małopol.            | 5,10                |                   |              | 1,20        | 1,22          | 1,33               |             |             | 3,00        | 2,30 a               |             | 1,22        | 1,00        |
| małopol.            | 4,90                | 3,90              | 1,50         | 1,25        | 1,25          | 1,30               | 1,20        | 7,80        | 2,75        | 2,55                 | 2,50        |             | 0,95        |
| mazowiec.           | 4,80                | 3,90              | 1,65         |             |               | 1,35               | 1,15        | 7,60        | 2,70        | 2,77                 | 2,55        | 1,50        | 0,90        |
| podkarp.            | 5,00                | 4,00              | 1,55         | 1,15        | 1,15          | 1,45               | 1,30        | 7,20        | 3,30        | 1,60 a               |             | 1,95        | 1,05        |
| podkarp.            | 4,77                | 3,90              | 1,60         |             |               |                    | 1,25        | 7,65        | 2,75        | 2,70                 | 2,60        | 1,60        | 0,94        |
| <b>Cena średnia</b> | <b>4,87</b>         | <b>3,93</b>       | <b>1,56</b>  | <b>1,20</b> | <b>1,23</b>   | <b>1,35</b>        | <b>1,24</b> | <b>7,56</b> | <b>2,91</b> | <b>2,73 (2,13 a)</b> | <b>2,55</b> | <b>1,59</b> | <b>0,97</b> |
| <b>tydzień temu</b> | <b>4,75</b>         | <b>3,79</b>       | <b>1,53</b>  | <b>1,20</b> | <b>1,21</b>   | <b>1,35</b>        | <b>1,28</b> | <b>7,41</b> | <b>2,92</b> | <b>2,77 (1,93 a)</b> | <b>2,56</b> | <b>1,57</b> | <b>0,94</b> |
| <b>rok temu</b>     | <b>6,05</b>         | <b>-</b>          | <b>1,08</b>  | <b>-</b>    | <b>0,91</b>   | <b>-</b>           | <b>0,66</b> | <b>6,33</b> | <b>2,50</b> | <b>1,89 (1,10 a)</b> | <b>1,84</b> | <b>1,41</b> | <b>0,63</b> |

Ceny zbierane w dniach: 7– 8.11.2022 r.

Wykorzystanie możliwe wyłącznie z dokładnym podaniem źródła.

| Województwo         | Gruszki     | Jabłka deserowe* | Idared      | Jonagold    | Szampion    | Golden Delicious | Gala        | Jabłka przemysłowe | Śliwki      |
|---------------------|-------------|------------------|-------------|-------------|-------------|------------------|-------------|--------------------|-------------|
| lubelskie           | 3,00        | 0,85-1,35        | 0,85        | 1,20        | 1,00        | 1,35             | 1,10        | 0,31               | 2,00        |
| łódzkie             |             |                  |             |             |             |                  |             | 0,33               | 2,50        |
| łódzkie             | 2,60        |                  |             |             |             |                  |             | 0,31               | 3,50        |
| łódzkie             |             | 0,90-1,30        | 0,90        | 1,10-1,25   | 1,15        | 1,30             | 0,90        | 0,31               |             |
| małopolskie         | 2,50        |                  |             |             |             |                  |             | 0,32               |             |
| małopolskie         |             | 1,15-1,35        |             | 1,15-1,35   | 1,10        | 1,30             |             |                    |             |
| małopolskie         | 2,50        | 0,85-1,30        | 0,85        |             | 1,15        | 1,30             | 0,85        |                    |             |
| małopolskie         | 2,30        |                  |             |             |             |                  |             | 0,31               | 2,50        |
| małopolskie         |             | 0,88-1,25        | 0,88        |             | 1,10        | 1,35             | 0,95        | 0,31               | 3,50        |
| mazowiec.           | 3,50        |                  |             | 1,30        |             |                  |             | 0,30               |             |
| mazowiec.           | 2,70        | 0,95-1,35        | 1,00        | 1,15-1,35   | 1,30        | 1,30             | 1,00        | 0,32               | 3,45        |
| podkarp.            |             |                  |             |             |             |                  |             |                    |             |
| podkarp.            | 2,60        | 1,10-1,25        |             | 1,25        |             | 1,25             | 1,20        | 0,30               | 2,80        |
| <b>Cena średnia</b> | <b>2,71</b> | <b>1,13</b>      | <b>0,90</b> | <b>1,23</b> | <b>1,13</b> | <b>1,31</b>      | <b>1,00</b> | <b>0,31</b>        | <b>2,89</b> |
| <b>tydzień temu</b> | <b>2,43</b> | <b>1,12</b>      | <b>0,91</b> | <b>1,20</b> | <b>1,16</b> | <b>1,26</b>      | <b>1,00</b> | <b>0,32</b>        | <b>1,86</b> |
| <b>rok temu</b>     | <b>2,41</b> | <b>0,84</b>      | <b>0,51</b> | <b>0,69</b> | <b>0,69</b> | <b>0,88</b>      | <b>0,78</b> | <b>0,23</b>        | <b>-</b>    |

s/"suchy" przemysł, \*/jabłka w kal. 65+ i do średniej nie wliczana jest odmiana Antonówka

## 2. Średnie tygodniowe ceny producenta – Krajowa Rada Izb Rolniczych

| Województwo/Towar                                | Mazowieckie                                    |  |                                  | Świętokrzyskie                                 |  |                                  | Wielkopolskie                                  |  |                                  |
|--|--|--|----------------------------------|--|--|----------------------------------|--|--|----------------------------------|
|  | 31.10 - 06.11.2022r.<br>cena w zł/kg<br>(szt*) | 24.10 - 30.10.2022r.<br>cena w zł/kg<br>(szt*) | tygodniowa<br>zmiana ceny<br>w % | 31.10 - 06.11.2022r.<br>cena w zł/kg<br>(szt*) | 24.10 - 30.10.2022r.<br>cena w zł/kg<br>(szt*) | tygodniowa<br>zmiana<br>ceny w % | 31.10 - 06.11.2022r.<br>cena w zł/kg<br>(szt*) | 24.10 - 30.10.2022r.<br>cena w zł/kg<br>(szt*) | tygodniowa<br>zmiana<br>ceny w % |
| Jabłka (op.5-20 kg) Golden delicious (70/80mm)   | 1,00   | 1,00   | 0,0                              | --   | --   | --                               | --   | --   | --                               |
| Jabłka (op.5-20 kg) Jonagold+Jonagored (70/80mm) | --   | --   | --                               | --   | --   | --                               | --   | --   | --                               |
| Jabłka (op.5-20 kg) Idared (70/80mm)             | --   | --   | --                               | --   | --   | --                               | --   | --   | --                               |
| Jabłka (op.5-20 kg) Champion (70/80mm)           | 1,00   | 1,00   | 0,0                              | 0,82   | 0,83   | -0,6                             | --   | --   | --                               |
| Jabłka (op.5-20 kg) Boskoop (70/80mm)            | --   | --   | --                               | 1,10   | 1,10   | 0,0                              | --   | --   | --                               |
| Jabłka (op.5-20 kg) Gala (65/70mm)               | 1,20   | 1,20   | 0,0                              | --   | --   | --                               | --   | --   | --                               |
| Gruszki (op.5-20 kg) Lukaszówka (65/70 mm)       | --   | --   | --                               | 1,88   | 1,88   | 0,0                              | --   | --   | --                               |
| Cebula żółta 40-80 mm; op.5-25 kg                | --   | --   | --                               | --   | --   | --                               | --   | --   | --                               |
| Cebula biała 40-80 mm op.5-25 kg                 | 2,05   | 2,05   | 0,0                              | 2,25   | 2,25   | 0,0                              | 2,00   | 2,05   | -2,6                             |
| Marchew wszystkie odmiany pakowane luzem         | 1,00   | 1,00   | 0,0                              | 1,35   | 1,35   | 0,0                              | 1,36   | 1,42   | -4,0                             |
| Pietruszka korzeń op. 10 kg                      | --   | --   | --                               | 3,00   | 3,00   | 0,0                              | 3,86   | 4,00   | -3,5                             |
| Pomidory, typ okrągły; op. 5-6-kg                | --   | --   | --                               | 7,50   | 7,50   | 0,0                              | --   | --   | --                               |
| Ogórki, typ gładkie; op. 5-6 kg                  | --   | --   | --                               | 6,75   | 6,75   | 0,0                              | --   | --   | --                               |
| Seler  | --   | --   | --                               | 3,00   | 3,00   | 0,0                              | 3,15   | 3,36   | -6,1                             |
| Sałata masłowa za główkę                         | --   | --   | --                               | 2,50   | 2,50   | 0,0                              | --   | --   | --                               |
| Szparagi biało/fioletowe >16mm                   | --   | --   | --                               | --   | --   | --                               | --   | --   | --                               |
| Burak ćwikłowy op. 10-15 kg                      | --   | --   | --                               | 1,00   | 1,00   | 0,0                              | 1,11   | 1,35   | -17,8                            |
| Kalafior 12-20 cm                                | --   | --   | --                               | 4,00   | 4,50   | -11,1                            | --   | --   | --                               |
| Kapusta biała zł/kg                              | --   | --   | --                               | --   | --   | --                               | 2,63   | 2,70   | -2,6                             |
| Rzodkiewka za pęczek 10 szt                      | --   | --   | --                               | --   | --   | --                               | --   | --   | --                               |
| Ziemniaki (op. 15 kg)                            | --   | --   | --                               | 1,05   | 1,05   | 0,0                              | --   | --   | --                               |
| Pieczarki 30-65 mm                               | --   | --   | --                               | 8,75   | 8,75   | 0,0                              | 6,86   | 6,88   | -0,2                             |

Wykorzystanie możliwe wyłącznie z dokładnym podaniem źródła.

### 3. Rynek hurtowy

#### 3.1. Cena warzyw na rynkach hurtowych

Ceny **WARZYW** na rynkach hurtowych w dniach: 07.11- 09.11.2022r

|                    |        | Bronisze   |       | Kalisz     |       | Lublin     |       | Łódź       |       | Poznań     |       | Radom      |       | Rzeszów    |       | Szczecin   |      | Wrocław    |       |
|--------------------|--------|------------|-------|------------|-------|------------|-------|------------|-------|------------|-------|------------|-------|------------|-------|------------|------|------------|-------|
| Data notowania     |        | 2022-11-08 |       | 2022-11-09 |       | 2022-11-08 |       | 2022-11-08 |       | 2022-11-08 |       | 2022-11-08 |       | 2022-11-08 |       | 2022-11-07 |      | 2022-11-08 |       |
| Owoce              |        | Max        | Min   | Max        | Min   | Max        | Min   | Max        | Min   | Max        | Min   | Max        | Min   | Max        | Min   | Max        | Min  | Max        | Min   |
| <b>KRAJOWE</b>     |        |            |       |            |       |            |       |            |       |            |       |            |       |            |       |            |      |            |       |
| Buraki ćwikłowe    | kg     | 0,80       | 1,20  | 1,00       | 1,50  | 1,50       | 1,60  | 0,80       | 2,00  | 2,00       | 3,00  | 1,50       | 2,00  | 1,00       | 1,60  | 1,20       | 1,50 | 1,00       | 1,50  |
| Cebula biała       | kg     | 1,85       | 2,33  | 2,00       | 2,00  | 2,00       | 2,34  | 2,00       | 2,67  | 2,00       | 2,80  | 2,50       | 3,00  | 2,00       | 3,00  | 2,20       | 2,50 | 1,80       | 2,20  |
| Kalafiory          | szt.   | 3,00       | 4,00  | 2,50       | 3,50  | 4,00       | 5,00  | 4,00       | 7,00  | 4,50       | 6,00  | 5,00       | 7,00  | 4,00       | 5,00  | 5,00       | 6,00 | 4,00       | 5,00  |
| Kapusta biała      | kg     | 1,00       | 1,25  | 1,00       | 1,00  |            |       | 0,75       | 1,50  | 1,50       | 2,00  | 1,50       | 2,00  | 1,40       | 1,60  |            |      | 1,20       | 1,50  |
|                    | szt.   | 4,75       | 6,00  | 2,50       | 3,50  | 3,00       | 5,00  | 3,00       | 5,00  | 4,50       | 6,00  |            |       |            |       |            |      |            |       |
| Marchew            | kg     | 0,90       | 1,30  | 1,40       | 1,50  | 1,60       | 1,80  | 1,20       | 2,00  | 1,80       | 2,20  | 2,00       | 2,50  | 1,50       | 2,00  | 1,50       | 1,60 | 1,00       | 1,60  |
| Ogórki długie      | kg     |            |       |            |       | 6,50       | 9,00  |            |       | 8,40       | 9,00  |            |       |            |       | 8,00       | 9,00 |            |       |
| Ogórki gruntowe    | kg     | 9,00       | 11,00 | 10,00      | 10,00 | 7,50       | 7,50  |            |       |            |       | 6,00       | 7,00  | 9,00       | 10,00 |            |      | 8,00       | 11,00 |
| Ogórki krótkie     | kg     | 7,50       | 9,00  | 6,00       | 6,00  |            |       | 9,00       | 10,00 |            |       | 9,00       | 11,00 | 9,00       | 9,50  | 9,00       | 9,00 | 8,00       | 9,00  |
| Papryka czerwona   | kg     | 6,00       | 8,00  | 7,00       | 7,00  |            |       | 5,00       | 10,00 | 7,60       | 8,40  | 4,00       | 6,00  | 7,00       | 8,00  | 6,50       | 8,00 | 5,00       | 7,00  |
| Papryka zielona    | kg     | 3,00       | 4,50  | 4,00       | 4,00  |            |       | 3,60       | 5,00  | 5,40       | 6,00  | 3,00       | 4,00  |            | 4,50  | 5,00       | 4,00 | 4,00       | 6,00  |
| Papryka żółta      | kg     | 6,00       | 8,00  | 7,00       | 7,00  | 5,00       | 7,00  | 5,00       | 11,00 | 9,00       | 9,40  | 4,00       | 6,00  |            |       | 9,00       | 9,00 | 7,00       | 8,00  |
| Pietruszka         | kg     | 2,50       | 3,50  | 4,00       | 4,50  | 4,80       | 5,40  | 3,20       | 5,00  | 5,00       | 6,00  | 5,00       | 7,00  | 4,00       | 5,00  | 4,00       | 4,00 | 4,40       | 5,00  |
| Pomidory           | kg     | 6,00       | 7,50  | 5,00       | 5,83  | 7,00       | 7,67  | 6,67       | 8,33  | 6,17       | 7,50  | 7,00       | 8,00  | 8,00       | 9,00  | 7,00       | 8,00 | 6,00       | 8,00  |
| Pomidory gruntowe  | kg     | 4,50       | 6,00  |            |       |            |       | 2,22       | 4,17  |            |       |            |       |            |       |            |      |            |       |
| Pomidory malinowe  | kg     | 7,00       | 14,00 | 7,00       | 7,00  | 9,00       | 10,84 | 6,67       | 10,00 | 9,17       | 10,83 |            |       | 9,00       | 10,00 |            |      | 8,00       | 12,00 |
| Pory               | szt.   | 1,20       | 2,40  | 1,50       | 1,80  | 2,00       | 2,50  | 1,80       | 2,50  | 1,80       | 2,20  |            |       | 2,00       | 3,00  |            |      | 1,50       | 2,00  |
| Rzodkiewka         | peczek | 1,00       | 1,60  | 2,00       | 2,00  | 1,50       | 1,50  | 1,50       | 2,30  | 1,80       | 2,20  | 2,00       | 2,50  | 1,60       | 2,00  | 1,50       | 1,80 | 1,50       | 1,80  |
| Sałata             | szt.   | 2,00       | 3,75  | 1,67       | 2,00  | 2,50       | 2,50  | 2,50       | 3,50  | 2,50       | 2,92  | 2,50       | 3,50  | 2,50       | 3,00  | 3,80       | 3,80 | 2,60       | 3,00  |
| Selery             | kg     | 1,50       | 2,00  | 3,00       | 3,60  | 3,50       | 4,00  | 2,00       | 4,00  | 5,00       | 5,60  | 4,00       | 5,00  | 3,60       | 4,00  | 3,50       | 4,00 | 3,00       | 4,00  |
| Ziemniaki          | kg     | 0,80       | 1,50  | 1,00       | 1,33  | 1,40       | 1,47  | 1,00       | 1,33  | 1,20       | 1,47  | 2,20       | 2,40  | 1,40       | 1,60  | 1,20       | 1,33 | 1,00       | 1,50  |
| Boczniki           | kg     | 13,50      | 20,00 |            |       | 18,00      | 18,67 |            |       |            |       |            |       |            |       |            |      | 20,00      | 22,50 |
| Pieczarki          | kg     | 7,00       | 9,00  | 7,00       | 8,00  | 8,60       | 8,67  | 7,33       | 9,33  | 8,67       | 10,00 | 7,80       | 10,00 | 9,00       | 10,00 | 8,00       | 8,00 | 7,00       | 9,00  |
| <b>IMPORTOWANE</b> |        |            |       |            |       |            |       |            |       |            |       |            |       |            |       |            |      |            |       |
| Czosnek            | kg     | 8,00       | 11,00 | 14,00      | 14,00 | 16,00      | 16,00 |            |       |            |       |            |       |            |       |            |      |            |       |
| Ogórki długie      | kg     | 4,00       | 8,00  |            |       | 6,70       | 8,50  |            |       | 6,22       | 7,33  |            |       |            |       |            |      |            |       |
| Ogórki krótkie     | kg     |            |       | 7,00       | 7,00  |            |       |            |       |            |       |            |       |            |       |            |      |            |       |
| Papryka czerwona   | kg     | 9,00       | 11,00 | 7,00       | 8,00  | 9,00       | 9,00  |            |       |            |       |            |       |            |       |            |      | 4,00       | 7,00  |
| Papryka zielona    | kg     |            |       |            |       |            |       |            |       |            |       |            |       |            |       |            |      | 5,00       | 6,00  |
| Papryka żółta      | kg     | 9,00       | 11,00 | 8,00       | 8,00  |            |       |            |       |            |       |            |       |            |       |            |      | 6,00       | 8,00  |
| Pomidory           | kg     | 4,00       | 7,00  |            |       | 5,80       | 7,00  |            |       |            |       |            |       |            |       |            |      |            |       |

### 3.2. Cena owoców na rynkach hurtowych

Ceny **OWOCÓW** na rynkach hurtowych w dniach: 31.10- 03.11.2022r

| Miejscowość        |                     |       | Bronisze   |       | Kalisz     |       | Lublin     |       | Łódź       |       | Poznań     |       | Radom      |       | Rzeszów    |       | Szczecin   |       | Wrocław    |       |
|--------------------|---------------------|-------|------------|-------|------------|-------|------------|-------|------------|-------|------------|-------|------------|-------|------------|-------|------------|-------|------------|-------|
| Data notowania     |                     |       | 2022-11-08 |       | 2022-11-09 |       | 2022-11-08 |       | 2022-11-08 |       | 2022-11-08 |       | 2022-11-08 |       | 2022-11-08 |       | 2022-11-07 |       | 2022-11-08 |       |
| Owoce              | Odm.                | Jedn. | Min        | Max   | Min        | Max   | Min        | Max   | Min        | Max   | Min        | Max   | Min        | Max   | Min        | Max   | Min        | Max   | Min        | Max   |
| <b>KRAJOWE</b>     |                     |       |            |       |            |       |            |       |            |       |            |       |            |       |            |       |            |       |            |       |
| Gruszki            |                     | kg    | 2,50       | 4,00  | 4,00       | 5,00  | 1,75       | 4,50  | 1,50       | 3,50  | 4,00       | 5,00  | 3,00       | 4,00  | 3,00       | 4,00  | 5,00       | 6,50  | 3,00       | 4,50  |
| <b>Jabłka</b>      |                     |       |            |       |            |       |            |       |            |       |            |       |            |       |            |       |            |       |            |       |
|                    | <i>Cortland</i>     | kg    | 1,25       | 2,33  | 2,00       | 3,00  |            |       | 1,00       | 2,00  | 3,00       | 3,33  |            |       |            |       |            |       |            |       |
|                    | <i>Gala</i>         | kg    | 1,00       | 1,50  | 2,00       | 2,00  |            |       | 1,00       | 2,00  | 2,67       | 3,33  |            |       |            |       |            |       |            |       |
|                    | <i>Gloster</i>      | kg    | 1,00       | 1,50  |            |       |            |       |            |       |            |       |            |       |            |       |            |       |            |       |
|                    | <i>Golden</i>       | kg    | 1,25       | 2,00  | 2,00       | 2,00  |            |       |            |       |            |       |            |       |            |       |            |       |            |       |
|                    | <i>Jonagored</i>    | kg    | 1,00       | 1,50  | 2,00       | 2,00  |            |       | 1,00       | 1,67  |            |       |            |       |            |       |            |       |            |       |
|                    | <i>Ligol</i>        | kg    | 1,00       | 1,66  | 2,00       | 2,00  | 1,33       | 2,33  | 1,00       | 2,00  | 3,00       | 3,33  |            |       |            |       |            |       |            |       |
|                    | <i>Lobo</i>         | kg    | 1,50       | 2,00  | 2,00       | 2,33  | 1,33       | 2,33  | 1,00       | 2,00  | 3,00       | 3,33  |            |       |            |       |            |       |            |       |
|                    | <i>Paulared</i>     | kg    |            |       |            |       |            |       | 1,00       | 2,00  | 3,33       | 3,33  |            |       |            |       |            |       |            |       |
|                    | <i>Szampion</i>     | kg    | 1,00       | 1,50  | 1,67       | 1,67  | 1,33       | 2,33  | 1,00       | 2,00  | 2,67       | 3,33  |            |       |            |       |            |       |            |       |
|                    | <i>Szara Reneta</i> | kg    | 1,50       | 2,20  | 2,00       | 2,33  |            |       |            |       |            |       |            |       | 2,00       | 2,10  |            |       |            |       |
|                    | <i>Antonówka</i>    | kg    | 2,00       | 2,33  |            |       |            |       | 1,33       | 2,33  |            |       |            |       |            |       |            |       |            |       |
| Maliny             |                     | kg    | 30,00      | 43,00 | 28,00      | 36,00 | 32,00      | 34,00 | 24,00      | 36,00 | 32,00      | 38,00 |            |       | 30,00      | 40,00 | 40,00      | 40,00 | 34,00      | 40,00 |
| Śliwki             |                     | kg    | 4,00       | 6,50  | 4,00       | 4,00  | 3,50       | 5,00  | 2,00       | 5,00  | 6,50       | 7,50  | 2,00       | 2,50  | 3,00       | 3,50  | 5,50       | 6,00  | 2,00       | 4,00  |
| Truskawki          |                     | kg    |            |       | 14,00      | 28,00 | 16,00      | 18,00 |            |       | 28,00      | 30,00 |            |       | 25,00      | 30,00 | 20,00      | 20,00 |            |       |
| <b>IMPORTOWANE</b> |                     |       |            |       |            |       |            |       |            |       |            |       |            |       |            |       |            |       |            |       |
| Ananasy            |                     | szt.  | 4,50       | 7,00  | 6,00       | 14,00 | 6,00       | 7,00  | 9,00       | 11,00 |            |       | 4,00       | 6,00  | 5,00       | 6,00  | 9,00       | 9,00  | 5,00       | 8,00  |
| Arbuzy             |                     | kg    |            |       | 5,00       | 5,00  | 3,00       | 4,50  |            |       |            |       | 3,00       | 4,00  | 2,50       | 3,00  | 5,00       | 6,00  | 5,00       | 7,00  |
| Banany             |                     | kg    | 4,30       | 6,11  | 5,00       | 5,56  | 5,30       | 6,00  | 5,56       | 6,11  | 5,83       | 6,94  | 6,00       | 7,00  | 4,89       | 5,00  | 5,00       | 6,00  | 5,00       | 6,50  |
| Cytryny            |                     | kg    | 5,25       | 8,50  | 8,00       | 8,00  | 7,00       | 8,80  | 6,50       | 8,00  | 8,00       | 9,00  | 6,00       | 7,00  | 7,00       | 7,50  | 7,50       | 8,00  | 6,00       | 8,00  |
| Grejpfruty         |                     | kg    | 4,00       | 7,50  | 5,00       | 6,00  | 7,00       | 9,60  | 6,47       | 7,06  | 7,14       | 10,00 | 6,00       | 7,00  | 6,60       | 7,00  | 8,00       | 8,00  | 6,50       | 7,00  |
| Gruszki            |                     | kg    | 5,50       | 7,00  | 5,00       | 5,00  |            |       | 5,83       | 6,25  | 7,50       | 8,50  | 5,00       | 5,00  |            |       |            |       | 6,00       | 6,00  |
| Mandarynki         |                     | kg    | 4,50       | 12,00 | 8,00       | 10,00 | 5,70       | 10,00 | 8,00       | 15,00 | 8,00       | 12,00 | 8,00       | 10,00 | 7,00       | 8,00  | 7,50       | 8,50  | 9,00       | 14,00 |
| Nektarynki         |                     | kg    |            |       |            |       |            |       |            |       |            |       |            |       | 7,50       | 8,00  |            |       |            |       |
| Pomarańcze         |                     | kg    | 5,00       | 7,00  | 6,00       | 6,00  | 5,00       | 7,00  | 6,00       | 7,50  | 6,50       | 8,00  | 6,00       | 7,00  | 5,00       | 8,00  | 6,00       | 6,50  | 5,50       | 7,00  |
| Winogrona          |                     | kg    | 3,50       | 9,00  | 5,00       | 11,00 | 7,80       | 10,00 | 8,00       | 10,00 | 7,86       | 10,71 | 5,00       | 9,00  | 11,00      | 12,00 | 8,00       | 9,00  | 6,00       | 10,00 |

Wykorzystanie możliwe wyłącznie z dokładnym podaniem źródła.



### 3.3. Zmiana cen hurtowych dla wybranego asortymentu owoców i warzyw

| Produkt                    | Jedn.  | Cena zł/jedn |       |            |       | Zmiany ceny (%)                        |       |        |       |        |       |        |       |     |
|----------------------------|--------|--------------|-------|------------|-------|--|-------|--------|-------|--------|-------|--------|-------|-----|
|                            |        | 2022-11-10   |       | 2022-11-03 |       | w stosunku do poprzedniego notowania*) |       | 2 tyg. |       | 3 tyg. |       | 4 tyg. |       |     |
|                            |        | Min          | Max   | Min        | Max   | Min                                    | Max   | Min    | Max   | Min    | Max   | Min    | Max   |     |
| 1                          | 2      | 3            | 4     | 5          | 6     | 7                                      | 8     | 9      | 10    | 11     | 12    | 13     | 14    |     |
| <b>Warzywa krajowe</b>     |        |              |       |            |       |  |       |        |       |        |       |        |       |     |
| Boczniki                   | kg     | 17,17        | 20,39 | 13,50      | 20,00 | 0,0                                    | 0,0   | 0,0    | 0,0   | 0,0    | 0,0   | 0,0    | 0,0   | 0,0 |
| Buraki ćwikłowe            | kg     | 1,20         | 1,77  | 1,24       | 1,87  | -3,4                                   | -5,6  | -8,4   | -3,5  | -8,4   | -1,9  | -3,0   | -2,5  |     |
| Cebula biała               | kg     | 2,04         | 2,54  | 2,14       | 2,54  | -4,5                                   | -0,2  | -0,3   | -1,7  | -0,3   | 0,9   | 5,8    | 6,7   |     |
| Kalafior                   | szt.   | 4,00         | 5,39  | 4,64       | 6,00  | -13,8                                  | -10,2 | -10,1  | -7,1  | -10,1  | -10,2 | -11,1  | -9,2  |     |
| Kapusta biała              | kg     | 1,19         | 1,55  | 1,11       | 1,51  | 7,5                                    | 2,6   | -7,8   | -6,8  | -7,8   | -3,1  | -3,9   | 3,3   |     |
| Marchew                    | kg     | 1,43         | 1,83  | 1,54       | 1,87  | -7,1                                   | -2,0  | -1,8   | -2,0  | -1,8   | 0,0   | 2,4    | 4,8   |     |
| Ogórki gruntowe            | kg     | 8,25         | 9,42  | 7,75       | 8,95  | 6,5                                    | 5,2   | 12,5   | 8,7   | 12,5   | 16,3  | 35,2   | 23,9  |     |
| Ogórki krótkie             | kg     | 8,21         | 9,07  | 7,83       | 9,00  | 4,9                                    | 0,8   | 7,5    | -1,6  | 7,5    | -1,0  | 9,5    | 4,3   |     |
| Papryka czerwona           | kg     | 6,01         | 7,80  | 5,52       | 7,23  | 9,0                                    | 7,8   | 2,6    | 3,4   | 2,6    | -1,7  | 3,4    | 0,6   |     |
| Papryka zielona            | kg     | 3,93         | 4,93  | 4,08       | 4,92  | -3,8                                   | 0,2   | -15,4  | -9,2  | -15,4  | -9,2  | -10,7  | -8,7  |     |
| Papryka żółta              | kg     | 6,50         | 8,18  | 6,15       | 7,57  | 5,7                                    | 8,0   | 6,3    | 5,7   | 6,3    | 9,0   | -3,2   | 0,4   |     |
| Pietruszka                 | kg     | 4,10         | 5,04  | 4,36       | 5,20  | -5,9                                   | -3,0  | 2,5    | 1,1   | 2,5    | 3,4   | -0,9   | 1,4   |     |
| Pomidory                   | kg     | 6,50         | 7,73  | 6,83       | 7,76  | -4,9                                   | -0,3  | -1,0   | 2,0   | -1,0   | 7,6   | 5,8    | 5,2   |     |
| Pomidory gruntowe          | kg     | 3,36         | 5,08  | 3,61       | 5,58  | -6,9                                   | -9,0  | 28,7   | 10,9  | 28,7   | 28,9  | 50,0   | 28,3  |     |
| Pomidory malinowe          | kg     | 7,98         | 10,67 | 7,63       | 10,13 | 4,6                                    | 5,4   | 4,6    | 11,1  | 4,6    | 34,2  | 22,7   | 35,2  |     |
| Pory                       | szt.   | 1,69         | 2,34  | 1,58       | 2,15  | 7,0                                    | 9,0   | 1,4    | -0,3  | 1,4    | 3,8   | 3,7    | 1,9   |     |
| Rzodkiewka                 | peczek | 1,60         | 1,97  | 1,66       | 2,11  | -3,4                                   | -7,0  | -6,4   | -4,1  | -6,4   | -9,6  | -13,5  | -9,1  |     |
| Sałata                     | szt.   | 2,51         | 3,11  | 2,48       | 2,92  | 1,3                                    | 6,4   | 3,3    | 1,7   | 3,3    | 6,1   | 1,6    | 6,2   |     |
| Selery                     | kg     | 3,23         | 4,02  | 3,36       | 4,14  | -3,7                                   | -2,9  | -4,1   | -2,4  | -4,1   | -0,3  | -5,9   | -4,9  |     |
| Ziemniaki                  | kg     | 1,24         | 1,55  | 1,26       | 1,56  | -1,0                                   | -0,6  | 2,8    | 2,5   | 2,8    | 1,4   | 17,6   | 13,2  |     |
| <b>Owoce krajowe</b>       |        |              |       |            |       |  |       |        |       |        |       |        |       |     |
| Gruszki                    | kg     | 3,08         | 4,56  | 3,21       | 4,54  | -4,1                                   | 0,3   | 1,1    | 3,5   | 1,1    | 9,3   | 9,6    | 7,2   |     |
| Maliny                     | kg     | 31,25        | 38,38 | 30,17      | 36,83 | 3,6                                    | 4,2   | 1,6    | 6,6   | 1,6    | 12,9  | 18,9   | 14,8  |     |
| Sliwki                     | kg     | 3,61         | 4,89  | 3,36       | 4,83  | 7,6                                    | 1,2   | 35,0   | 32,1  | 35,0   | 51,7  | 86,4   | 63,0  |     |
| Truskawki                  | kg     | 20,60        | 25,20 | 22,60      | 25,80 | -8,8                                   | -2,3  | 11,4   | 8,8   | 11,4   | 15,9  | 20,0   | 17,7  |     |
| <b>Jabłka:</b>             |        |              |       |            |       |  |       |        |       |        |       |        |       |     |
| <i>Antonówka</i>           | kg     | 1,67         | 2,33  | 1,67       | 2,33  | 0,0                                    | 0,0   | 3,4    | 5,0   | 3,4    | 5,0   | -18,4  | -9,7  |     |
| <i>Cortland</i>            | kg     | 1,81         | 2,67  | 1,81       | 2,67  | 0,0                                    | 0,0   | 0,0    | 3,2   | 0,0    | 3,2   | 0,0    | 10,3  |     |
| <i>Golden</i>              | kg     | 1,63         | 2,00  | 1,63       | 2,00  | 0,0                                    | 0,0   | 0,0    | 0,0   | 0,0    | 0,0   | 0,0    | 0,0   |     |
| <i>Jonagored</i>           | kg     | 1,33         | 1,72  | 1,33       | 1,72  | 0,0                                    | 0,0   | -11,1  | -1,6  | -11,1  | -1,6  | -11,1  | -1,6  |     |
| <i>Ligol</i>               | kg     | 1,67         | 2,26  | 1,75       | 2,21  | -4,8                                   | 2,6   | 0,0    | 1,4   | 0,0    | 1,4   | 0,0    | 1,4   |     |
| <i>Lobo</i>                | kg     | 1,77         | 2,40  | 1,88       | 2,42  | -5,8                                   | -0,7  | 0,0    | 0,0   | 0,0    | 0,0   | 0,0    | 0,0   |     |
| <i>Paulared</i>            | kg     | 2,17         | 2,67  | 2,17       | 2,67  | 0,0                                    | 0,0   | 0,0    | 0,0   | 0,0    | 0,0   | 0,0    | 0,0   |     |
| <i>Szara Reneta</i>        | kg     | 1,83         | 2,21  | 1,75       | 2,27  | 4,8                                    | -2,5  | 4,8    | -2,5  | 4,8    | -2,5  | 4,8    | -2,5  |     |
| <i>Szampion</i>            | kg     | 1,53         | 2,17  | 1,58       | 2,13  | -3,2                                   | 1,9   | -4,2   | -3,0  | -4,2   | -3,0  | 0,0    | -3,0  |     |
| <b>Warzywa importowane</b> |        |              |       |            |       |  |       |        |       |        |       |        |       |     |
| Czosnek                    | kg     | 12,67        | 13,67 | 12,50      | 13,50 | 1,3                                    | 1,2   | -11,1  | -20,8 | -9,5   | -6,8  | -7,3   | -4,7  |     |
| Ogórki długie              | kg     | 5,64         | 7,94  | 6,11       | 7,17  | -7,7                                   | 10,9  | -16,3  | 2,1   |        |       |        |       |     |
| Papryka czerwona           | kg     | 7,25         | 8,75  | 6,50       | 7,00  | 11,5                                   | 25,0  | -23,7  | -16,7 |        |       |        |       |     |
| Papryka żółta              | kg     | 7,67         | 9,00  | 6,00       | 7,00  | 27,8                                   | 28,6  | -19,3  | -14,3 |        |       |        |       |     |
| Pomidory                   | kg     | 4,90         | 7,00  | 4,50       | 6,50  | 8,9                                    | 7,7   | 8,9    | 7,7   |        |       |        |       |     |
| <b>Owoce importowane</b>   |        |              |       |            |       |  |       |        |       |        |       |        |       |     |
| Ananasy                    | szt.   | 6,06         | 8,50  | 6,40       | 9,40  | -5,3                                   | -9,6  | -4,3   | -5,9  | -10,2  | -11,7 | -11,6  | -14,4 |     |
| Banany                     | kg     | 5,21         | 6,14  | 5,58       | 6,23  | -6,7                                   | -1,5  | -6,5   | -2,3  | -8,2   | -5,5  | -11,8  | -6,5  |     |
| Cytryny                    | kg     | 6,81         | 8,09  | 6,97       | 8,19  | -2,4                                   | -1,2  | 0,1    | 4,2   | 0,4    | 3,9   | -3,3   | 1,6   |     |
| Grejpfruty                 | kg     | 6,30         | 7,68  | 6,06       | 7,44  | 4,0                                    | 3,3   | 9,9    | 6,5   | 13,8   | 8,8   | 15,0   | 10,6  |     |
| Gruszki                    | kg     | 5,81         | 6,29  | 5,77       | 6,35  | 0,7                                    | -0,9  | 0,0    | -2,6  | 3,0    | -2,6  | 3,0    | -2,6  |     |
| Mandarynki                 | kg     | 7,30         | 11,06 | 8,00       | 12,36 | -8,7                                   | -10,5 | -23,2  | -15,0 | -25,9  | -12,6 | -26,6  | -10,0 |     |
| Nektarynki                 | kg     | 7,50         | 8,00  | 6,00       | 6,00  | 25,0                                   | 33,3  | 17,6   | 0,0   | 25,0   | 4,3   | 18,4   | 4,3   |     |
| Winogrona                  | kg     | 6,91         | 10,08 | 6,62       | 9,82  | 4,3                                    | 2,7   | 5,2    | 1,6   | 14,8   | 11,3  | 2,2    | 4,0   |     |

#### 4. Ceny jabłek – organizacje producentów

##### 4.1. Ceny jabłek w skupie

#### Skup jabłek przez organizacje producentów - główne odmiany

PLN/100kg

| Odmiana   | 31.10 -06.10 | 24.10 -30.10 | Zmiana [%] |
|-----------|--------------|--------------|------------|
| Gala      | 107          | 147          | -27,5      |
| Golden    | 112          |              |            |
| Idared    | 67           |              |            |
| Jonagored | 50           | 101          | -50,3      |
| Ligol*)   | 72           | 94           | -23,7      |
| Szampion  | 89           | 115          | -23,2      |

\* - odmiana nie uwzględniona w zgłoszeniu

PLN/100kg

| Odmiana                               | 31.10 -06.10 | 24.10 -30.10 | Zmiana [%] |
|---------------------------------------|--------------|--------------|------------|
| Średnia ważona<br>(wszystkie odmiany) | 78           | 104          | -25,0      |

##### 4.2. Ceny jabłek w sprzedaży

#### Sprzedaż jabłek przez organizacje producentów - główne odmiany

PLN/100kg

| Odmiana            | 31.10 -06.10 | 24.10 -30.10 | Zmiana [%] |
|--------------------|--------------|--------------|------------|
| Boskoop            | 249          | 251          | -0,6       |
| Gala               | 258          | 237          | 9,2        |
| Golden             | 223          | 273          | -18,4      |
| Jonagold/Jonagored | 90           | 190          | -52,6      |
| Ligol              | 199          | 209          | -4,9       |
| Szampion           | 184          | 181          | 1,7        |

\* - odmiana nie uwzględniona w zgłoszeniu

PLN/100kg

| Odmiana                            | 31.10 -06.10 | 24.10 -30.10 | Zmiana [%] |
|------------------------------------|--------------|--------------|------------|
| Średnia ważona (wszystkie odmiany) | 168          | 214          | -21,6      |

## 5. Średnie ceny zakupu owoców i warzyw płacone przez sieci handlowe

| OWOCE - luzem                      |              |            |            |
|------------------------------------|--------------|------------|------------|
| Towar                              | Cena w zł/kg |            | Zmiana [%] |
|                                    | 2022-11-06   | 2022-10-30 |            |
| <b>Jabłka wg odmian (krajowe):</b> |              |            |            |
| Gala                               | 2,19         | 2,16       | 1,4        |
| Golden delicious                   | 2,46         | 2,47       | -0,4       |
| Idared                             | 1,63         | 2,31       | -29,4      |
| Jonagold/jonagored                 | 1,96         | 1,86       | 5,4        |
| Ligol                              | 2,07         | 2,10       | -1,4       |
| Szampion                           | 2,02         | 2,11       | -4,3       |
| <b>Jabłka wg odmian (import):</b>  |              |            |            |
| Granny smith                       | 6,29         | 6,50       | -3,2       |
| <b>Pomarańcze odmiany:</b>         |              |            |            |
| Valencia late                      | 4,83         | 6,32       | -23,6      |
| nieokreślone                       | 4,73         | 6,30       | -24,9      |

### WARZYWA - luzem

### WARZYWA - opakowania do 2 kg

| Towar                | Cena w zł/kg |            | Zmiana [%] |
|----------------------|--------------|------------|------------|
|                      | 2022-11-06   | 2022-10-30 |            |
| <b>krajowe</b>       |              |            |            |
| Marchew              | 1,78         | 1,67       | 6,6        |
| Pomidory okrągłe     | 8,44         | 7,62       | 10,8       |
| Pomidory typu cherry | 13,85        | 13,25      | 4,5        |
| Ziemniaki            | 1,48         | 1,66       | -10,8      |

| Towar                 | Cena w zł/kg |            | Zmiana |
|-----------------------|--------------|------------|--------|
|                       | 2022-11-06   | 2022-10-30 |        |
| <b>krajowe</b>        |              |            |        |
| Marchew               | 2,81         | 2,82       | -0,4   |
| Pomidory na gałązkach | 10,99        | 9,89       | 11,1   |
| Pomidory okrągłe      | 10,40        | 9,69       | 7,3    |
| Pomidory typu cherry  | 11,25        | 14,13      | -20,4  |
| Ziemniaki             | 2,32         | 2,33       | -0,4   |
| <b>z importu</b>      |              |            |        |
| Pomidory typu cherry  | 13,20        | 15,09      | -12,5  |

Dane podane w tabelach oznaczają ostatni dzień analizowanego tygodnia.

## 6. Wykresy – średnie ceny na rynkach hurtowych

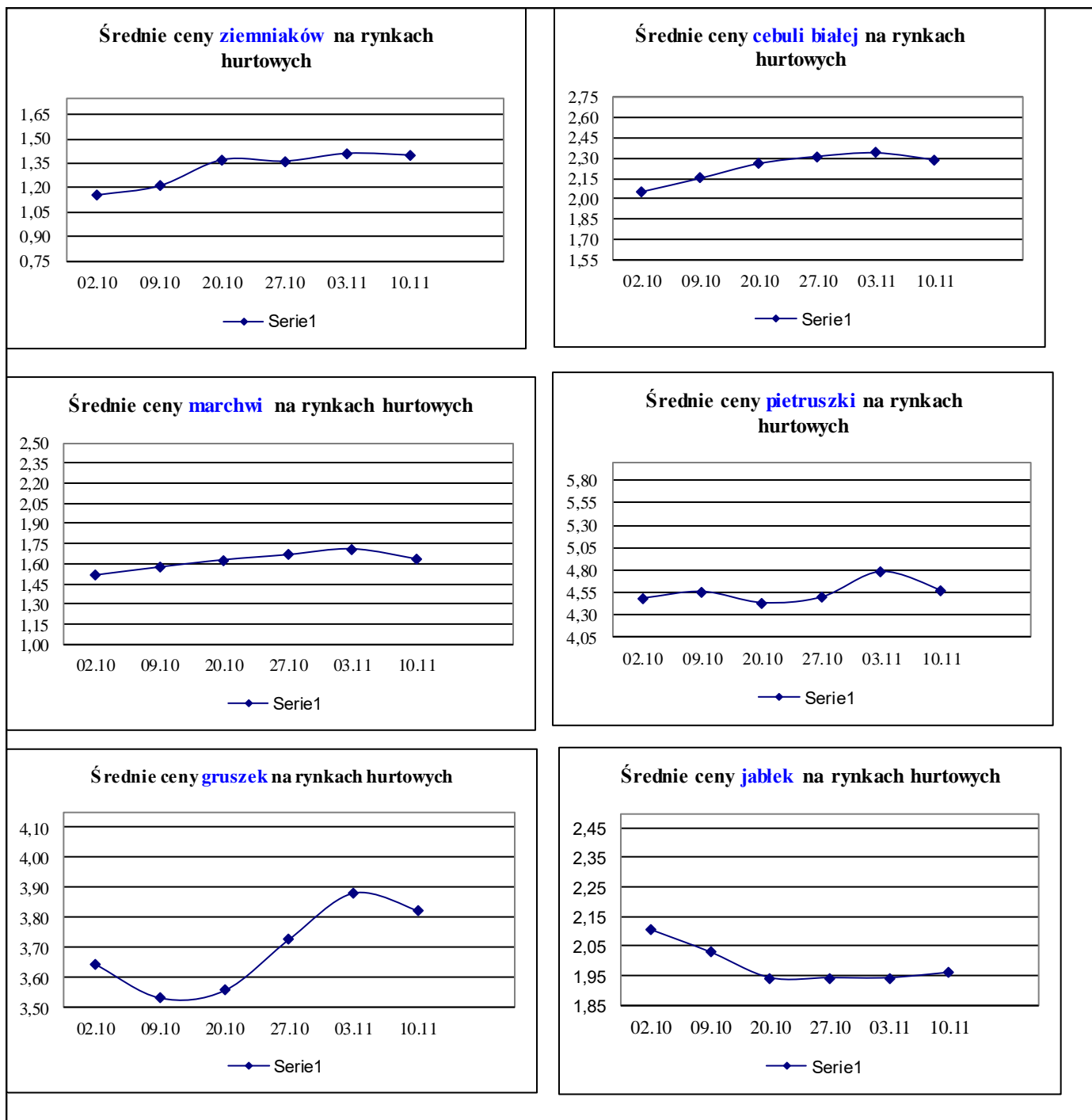

## 7. Wykres – średnie ceny jabłek w Polsce w 2022 r.

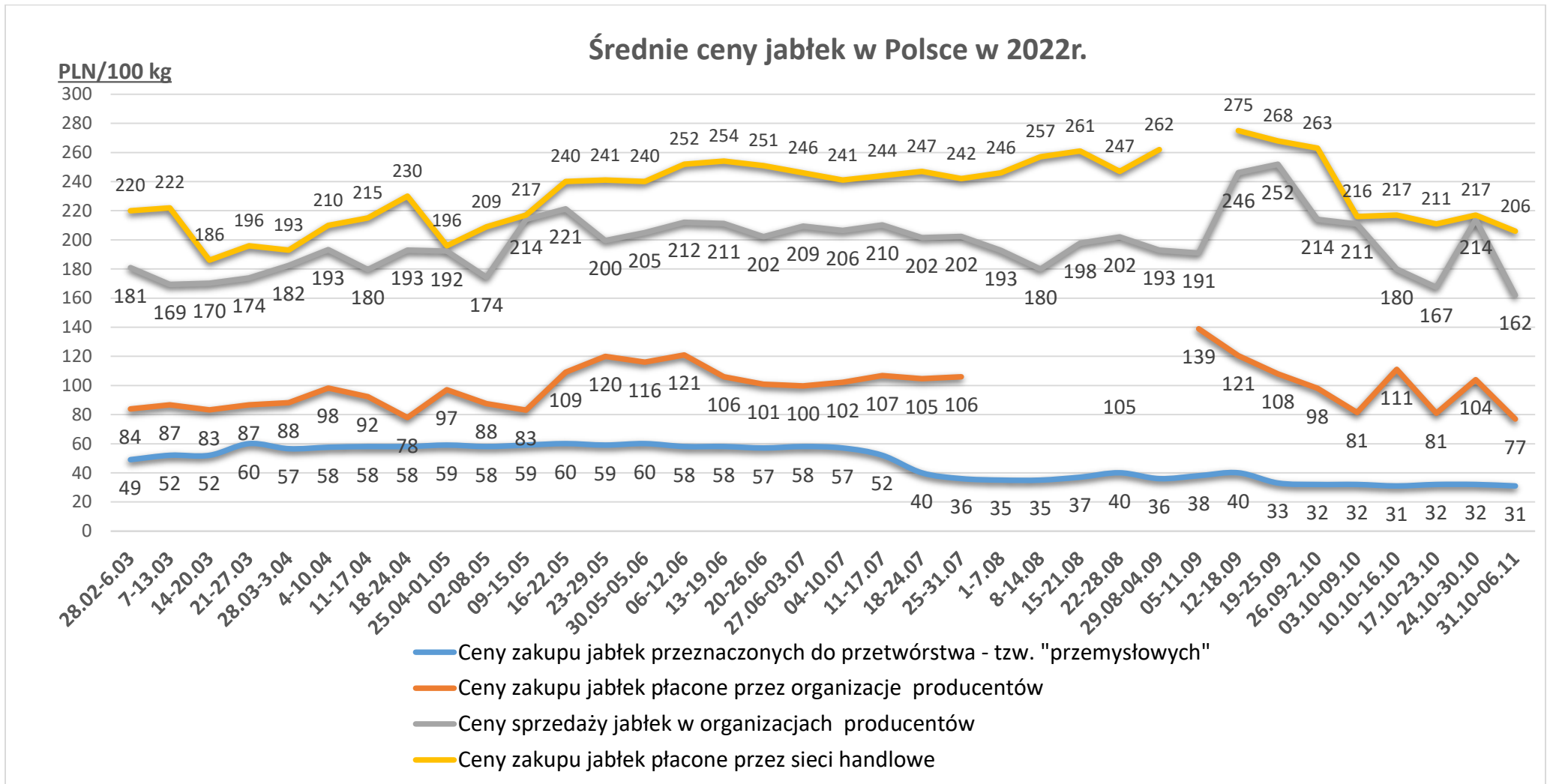

Wykorzystanie możliwe wyłącznie z dokładnym podaniem źródła.

### Ceny jabłek odmiany *Shampion* na rynkach hurtowych

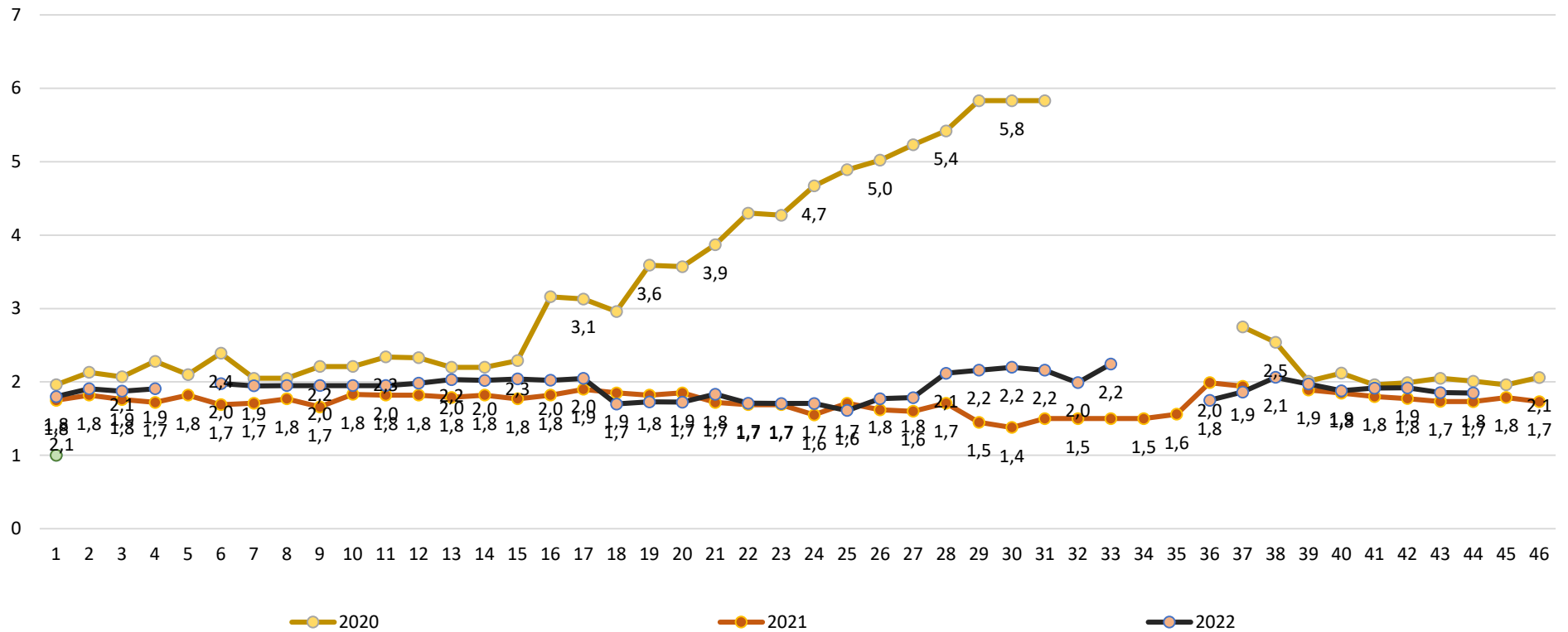

Wykorzystanie możliwe wyłącznie z dokładnym podaniem źródła.

**Wydawca:** Ministerstwo Rolnictwa i Rozwoju Wsi; 00-930 Warszawa ul. Wspólna 30

tel. (022) 623 27 67; fax (022) 623 27 06, 623 27 07

**Adres internetowy:** [strona ZSRIR](#); **E-mail:** [Biuletyn@minrol.gov.pl](mailto:Biuletyn@minrol.gov.pl)

**Autor:** Tomasz Chruśliński tel. (022) 623-27-67; E-mail: [Tomasz.Chruslinski@minrol.gov.pl](mailto:Tomasz.Chruslinski@minrol.gov.pl),

**Warunki dostępu do publikacji:**

Tygodnik jest udostępniany zainteresowanym osobom bezpłatnie.

**Rynek owoców i warzyw świeżych** - ukazuje się w każdy czwartek.