

Meldunki epidemiologiczne

Zachorowania i podejrzenia zachorowań na grypę w Małopolsce

Sekcja Budżetu Zadaniowego, Planowania i Analiz – Wojewódzka Stacja Sanitarno-Epidemiologiczna w Krakowie

Rok: 2022

Miesiąc: październik

Numer: 10C (39)

Okres: 16-22 października

Analiza za okres od 16 do 22 października 2022 r.

Zachorowania i podejrzenia zachorowań na grypę w okresie od 16 do 22 października 2022 r. wg wieku i powiatów

Powiat	Ogółem			Wiek (ukończone lata)							
	liczba	zapadalność ¹⁾	wzrost /spadek zapadalności ^{2,3)}	0-4		5-14		15-64		65+	
				liczba	zapadalność ¹⁾	liczba	zapadalność ¹⁾	liczba	zapadalność ¹⁾	liczba	zapadalność ¹⁾
MAŁOPOLSKA	10 595	44,42	17,41	3 033	237,34	2 538	98,06	4 075	25,84	949	22,49
bocheński	1 020	136,44	22,44	290	681,73	231	256,73	395	79,74	104	86,89
brzeski	504	77,65	12,40	114	343,65	93	127,33	241	54,96	56	53,64
chrzanowski	343	39,97	21,11	40	113,79	38	45,84	152	27,02	113	63,66
dąbrowski	236	57,47	-2,19	84	424,18	56	134,57	85	30,10	11	16,45
gorlicki	287	38,02	-0,93	79	214,84	70	82,79	105	20,89	33	25,23
m. Kraków	2 386	43,58	18,44	681	212,03	502	96,75	1 031	29,38	172	15,27
krakowski	3	0,15	-12,36	0	0,00	0	0,00	3	0,23	0	0,00
limanowski	0	0,00	0,00	0	0,00	0	0,00	0	0,00	0	0,00
miechowski	651	193,56	28,88	146	975,09	146	439,84	273	126,18	86	119,77
myślenicki	430	47,90	29,48	171	325,06	115	104,00	130	21,52	14	10,73
Nowy Sącz i nowosądecki	586	27,88	26,72	226	183,02	143	56,18	168	11,92	49	15,62
nowotarski	95	7,10	6,25	31	43,93	32	21,02	27	2,98	5	2,38
olkuski	1 838	240,00	187,79	480	1 507,73	501	671,53	715	143,45	142	88,22
oświęcimski	1	0,09	0,09	0	0,00	0	0,00	1	0,14	0	0,00
proszowicki	487	162,49	48,05	112	783,16	158	523,21	180	90,53	37	65,62
suski	456	77,99	-1,33	134	448,84	120	181,33	171	43,58	31	32,19
Tarnów i tarnowski	818	38,11	21,15	275	273,92	239	108,86	260	18,07	44	11,36
wadowicki	135	12,12	-6,66	46	76,99	35	27,68	41	5,51	13	7,08
wielicki	72	7,77	0,50	15	27,38	7	6,06	43	6,97	7	5,03
tatrzański	247	52,11	2,08	109	460,97	52	99,89	54	17,23	32	37,70

ZAPADALNOŚĆ¹⁾
W OKRESIE OD 16 DO 22
PAŹDZIERNIKA 2022 R. ORAZ
W POPRZEDNIM OKRESIE
SPRAWOZDAWCZYM³⁾
WG WIEKU

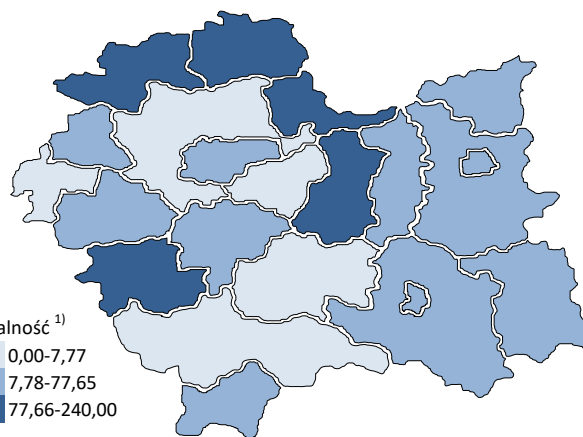
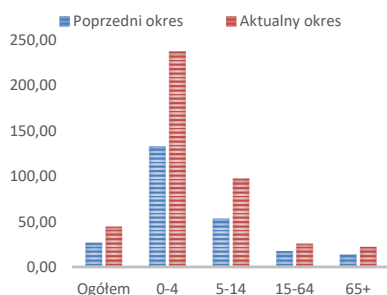

Objaśnienia:

- 1) Przeciętna dzienna zapadalność na 100 tys. ludności wg stanu w dniu 31 grudnia 2021 r.
- 2) Różnica w stosunku do poprzedniego okresu sprawozdawczego.
- 3) Okres od 8 do 15 października 2022 r.

Zapadalność ¹⁾ na grypę i podejrzenia grypy w sezonie epidemicznym 2022/2023 w porównaniu z poprzednimi sezonami wg okresowych meldunków

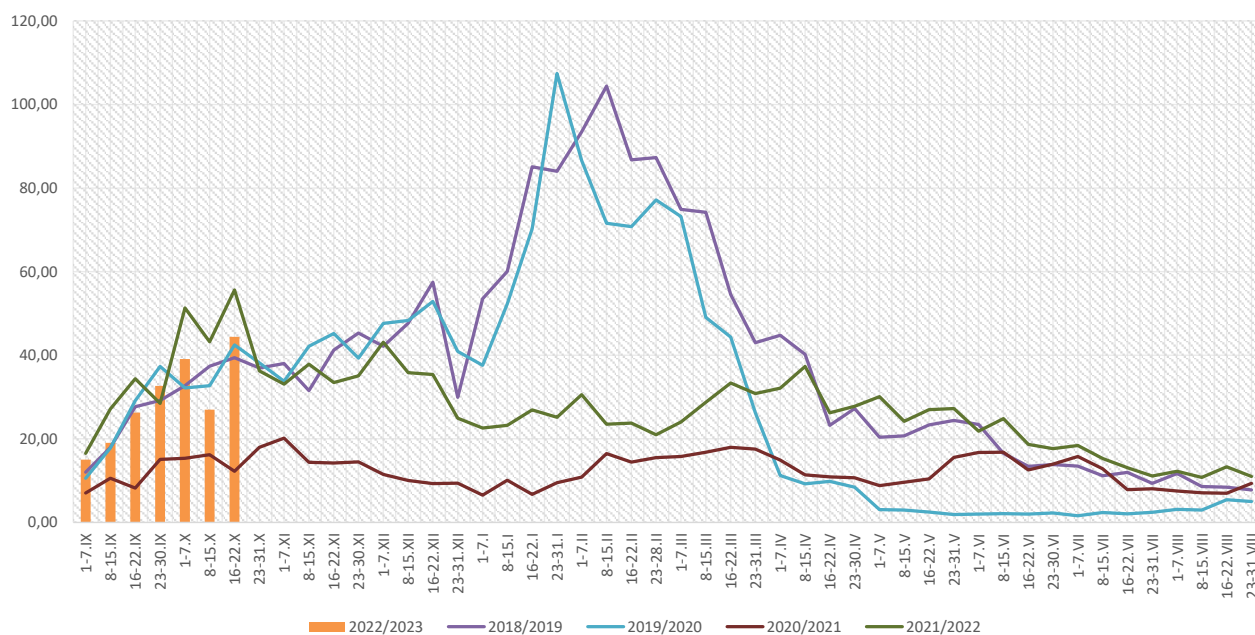

Zapadalność ¹⁾ na grypę i podejrzenia grypy w okresie od 23 października 2021 r. do 22 października 2022 r. wg wieku i okresowych meldunków

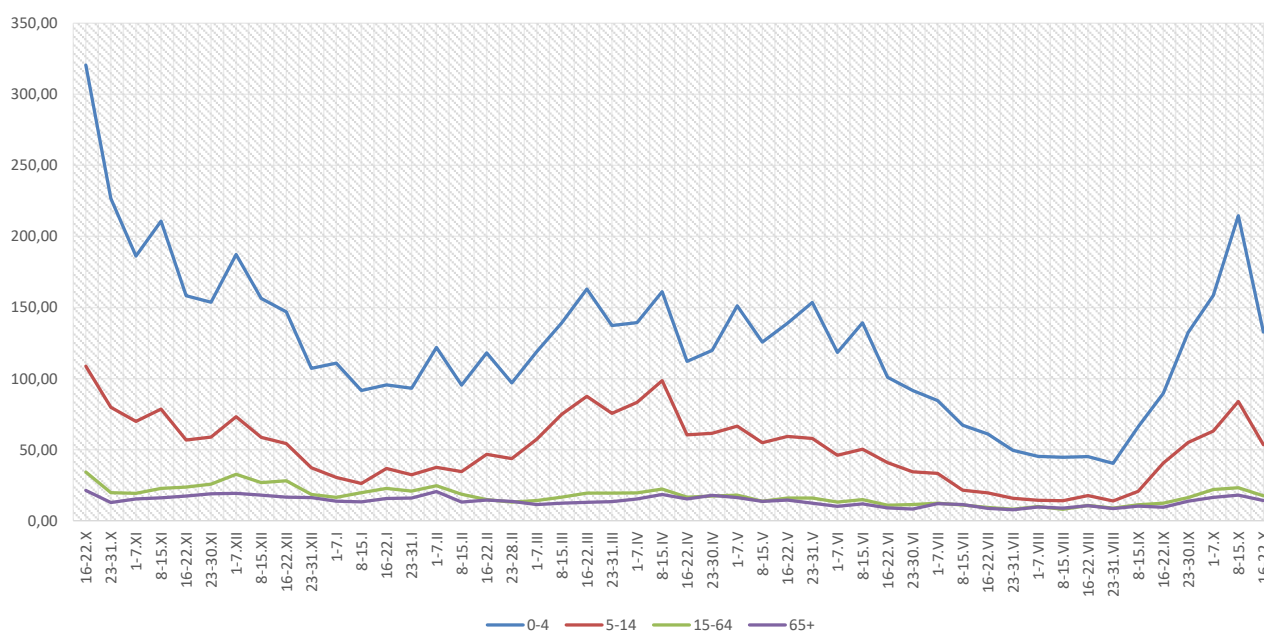

Objaśnienia:

1) Przeciętna dzienna zapadalność na 100 tys. ludności, przy czym ludność wg stanu w dniu:

- 31 grudnia 2020 r. dla meldunków z okresu do 31 grudnia 2021 r.,
- 30 czerwca 2021 r. dla meldunków z okresu od 1 stycznia 2022 r. do 30 kwietnia 2021 r.,
- 31 grudnia 2021 r. dla meldunków z okresu od 1 maja 2022 r.

Zachorowania i podejrzenia zachorowań na grypę w sezonie epidemicznym 2022/2023 w porównaniu z poprzednimi sezonami wg okresowych meldunków

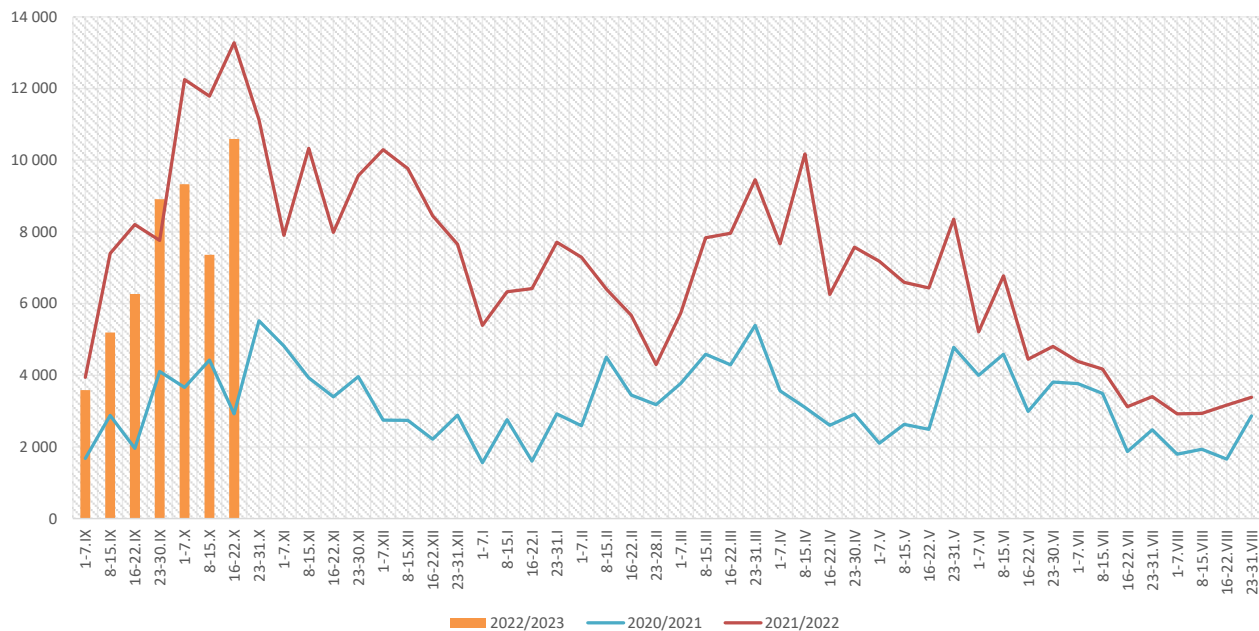

Skierowani do szpitala z powodu grypy lub podejrzenia grypy w okresie od 16 do 22 października 2022 r. wg przyczyn i powiatów								
Powiat	Ogółem		Przyczyny skierowania do szpitala ¹⁾					
			objawy ze strony układu krążenia		objawy ze strony układu oddechowego		inne przyczyny	
	liczba	% ²⁾	liczba	% ³⁾	liczba	% ³⁾	liczba	% ³⁾
MAŁOPOLSKA	30	0,28%	0	0,0%	20	66,7%	10	33,3%
bocheński	5	0,49%			5	100,0%		
brzeski								
chrzanowski								
dąbrowski	2	0,85%					2	100,0%
gorlicki								
m. Kraków	12	0,50%			10	83,3%	2	16,7%
krakowski								
limanowski								
miechowski	1	0,15%			1	100,0%		
myślenicki								
Nowy Sącz i nowosądecki								
nowotarski								
olkuski								
oświęcimski								
proszowicki	1	0,21%			1	100,0%		
suski								
Tarnów i tarnowski	6	0,73%					6	100,0%
wadowicki	3	2,22%			3	100,0%		
wielicki								
tatrzański								

Objaśnienia:

- 1) Jedna osoba może być wykazana w kilku rubrykach.
- 2) W stosunku do ogółu zgłoszonych zachorowań i podejrzeń zachorowań na grypę.
- 3) W stosunku do ogółu osób skierowanych do szpitala z powodu grypy lub podejrzenia grypy.

**Zgony z powodu grypy i podejrzeń grypy w okresie
od 16 do 22 października 2022 r. wg wieku i powiatów**

Powiat	Ogółem	Wiek (ukończone lata)			
		0-4	5-14	15-64	65+
MAŁOPOLSKA	-	-	-	-	-
bocheński	-	-	-	-	-
brzeski	-	-	-	-	-
chrzanowski	-	-	-	-	-
dąbrowski	-	-	-	-	-
gorlicki	-	-	-	-	-
m. Kraków	-	-	-	-	-
krakowski	-	-	-	-	-
limanowski	-	-	-	-	-
miechowski	-	-	-	-	-
myślenicki	-	-	-	-	-
Nowy Sącz i nowosądecki	-	-	-	-	-
nowotarski	-	-	-	-	-
olkuski	-	-	-	-	-
oświęcimski	-	-	-	-	-
proszowicki	-	-	-	-	-
suski	-	-	-	-	-
Tarnów i tarnowski	-	-	-	-	-
wadowicki	-	-	-	-	-
wielicki	-	-	-	-	-
tatrzański	-	-	-	-	-

Źródła danych:

Liczby zachorowań, podejrzeń zachorowań oraz zgonów: Dane z okresowych, zbiorczych „Meldunków o zachorowaniach i podejrzaniach zachorowań na grypę”, nadsyłanych do powiatowych stacji sanitarno-epidemiologicznych przez wszystkie jednostki ochrony zdrowia, do których zgłosili się chorzy, oraz dane ze zgłoszeń zgonów nadsyłanych do powiatowych i/lub wojewódzkich stacji sanitarno-epidemiologicznych przez lekarzy, przesyłane przez wojewódzkie stacje sanitarno-epidemiologiczne w formie zagregowanej do Zakładu Epidemiologii NIZP-PZH.

W "Meldunkach" - zgodnie z definicją grypy przyjętą na potrzeby nadzoru nad chorobami zakaźnymi w krajach Unii Europejskiej (Dz.U. L 262 z 27.9.2012) - wykazuje się grypę (rozpoznaną klinicznie i/lub laboratoryjnie) oraz wszystkie rozpoznane klinicznie zachorowania grypopodobne i ostre zakażenia dróg oddechowych spełniające kryteria definicji.

Analiza za okres od 1 stycznia do 22 października 2022 r.

Zachorowania i podejrzenia zachorowań na gripę w okresie od 1 stycznia do 22 października 2022 r. wg wieku i powiatów

Powiat	Ogółem		Wiek (ukończone lata)							
			0-4		5-14		15-64		65+	
	liczba	zapadalność ¹⁾	liczba	zapadalność ¹⁾	liczba	zapadalność ¹⁾	liczba	zapadalność ¹⁾	liczba	zapadalność ¹⁾
MAŁOPOLSKA	240 712	23,94	60 740	112,79	51 688	47,39	105 010	15,80	23 274	13,09
bocheński	29 446	93,46	8 033	448,09	6 770	178,54	11 901	57,00	2 742	54,36
brzeski	12 528	45,80	2 602	186,12	2 311	75,08	6 186	33,48	1 429	32,48
chrzanowski	4 980	13,77	847	57,17	799	22,87	2 730	11,51	604	8,07
dąbrowski	4 915	28,40	1 333	159,73	1 177	67,11	1 960	16,47	445	15,79
gorlicki	6 329	19,90	1 389	89,63	1 351	37,91	2 881	13,60	708	12,84
m. Kraków	48 855	21,17	12 402	91,62	8 038	36,76	25 457	17,22	2 958	6,23
krakowski	5 913	7,06	1 625	37,02	1 423	14,55	2 236	4,01	629	4,56
limanowski	967	2,48	422	16,59	331	6,57	173	0,66	41	0,77
miechowski	18 234	128,65	3 175	503,17	3 321	237,40	8 976	98,44	2 762	91,27
myślenicki	13 767	36,39	5 064	228,42	3 289	70,58	4 694	18,44	720	13,09
Nowy Sącz i nowosądecki	17 360	19,60	5 339	102,59	3 892	36,28	6 367	10,72	1 762	13,33
nowotarski	3 520	6,24	1 079	36,29	823	12,83	1 333	3,49	285	3,21
olkuski	18 596	57,62	4 650	346,59	4 610	146,62	7 315	34,83	2 021	29,79
oświęcimski	67	0,15	19	0,93	33	0,71	14	0,05	1	0,01
proszowicki	15 685	124,18	3 256	540,25	4 201	330,10	6 364	75,95	1 864	78,44
suski	8 768	35,58	1 739	138,22	2 347	84,15	3 602	21,78	1 080	26,61
Tarnów i tarnowski	16 135	17,84	3 808	90,00	4 068	43,97	6 627	10,93	1 632	10,00
wadowicki	2 635	5,61	833	33,08	663	12,44	890	2,84	249	3,22
wielicki	7 195	18,43	1 587	68,75	1 165	23,94	3 526	13,55	917	15,65
tatrzański	4 817	24,11	1 538	154,34	1 076	49,04	1 778	13,46	425	11,88

ZAPADALNOŚĆ¹⁾
W OKRESIE OD 1 STYCZNIA
DO 22 PAŹDZIERNIKA 2022 R.
ORAZ W ANALOGICZNYM
OKRESIE ROKU
POPRIEDZNIEGO WG WIEKU

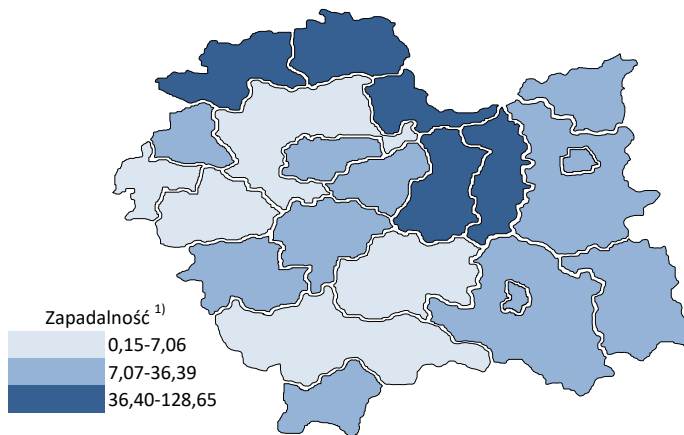
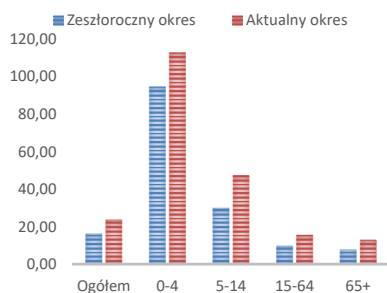

Objaśnienia:

1) Przeciętna dzienna zapadalność na 100 tys. ludności wg stanu w dniu 31 grudnia 2021 r.

Zapadalność ¹⁾ na grypę i podejrzenia grypy w roku 2022 narastająco w porównaniu z poprzednimi latami

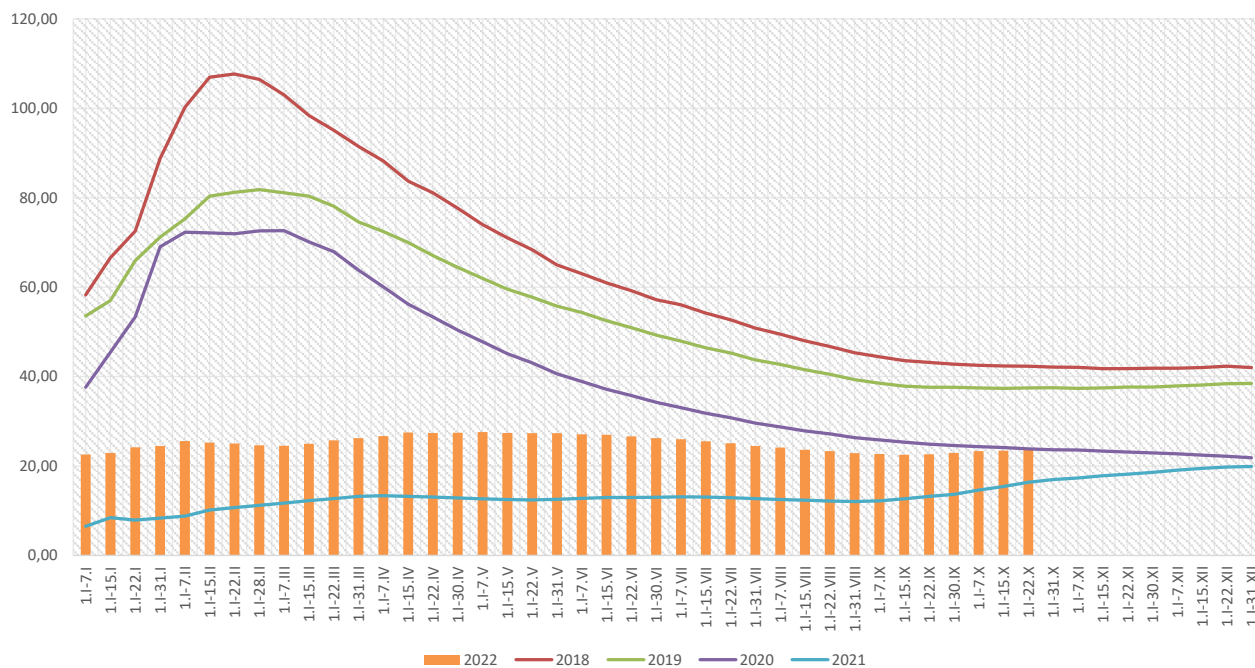

Zapadalność ¹⁾ na grypę i podejrzenia grypy w roku 2022 narastająco wg wieku

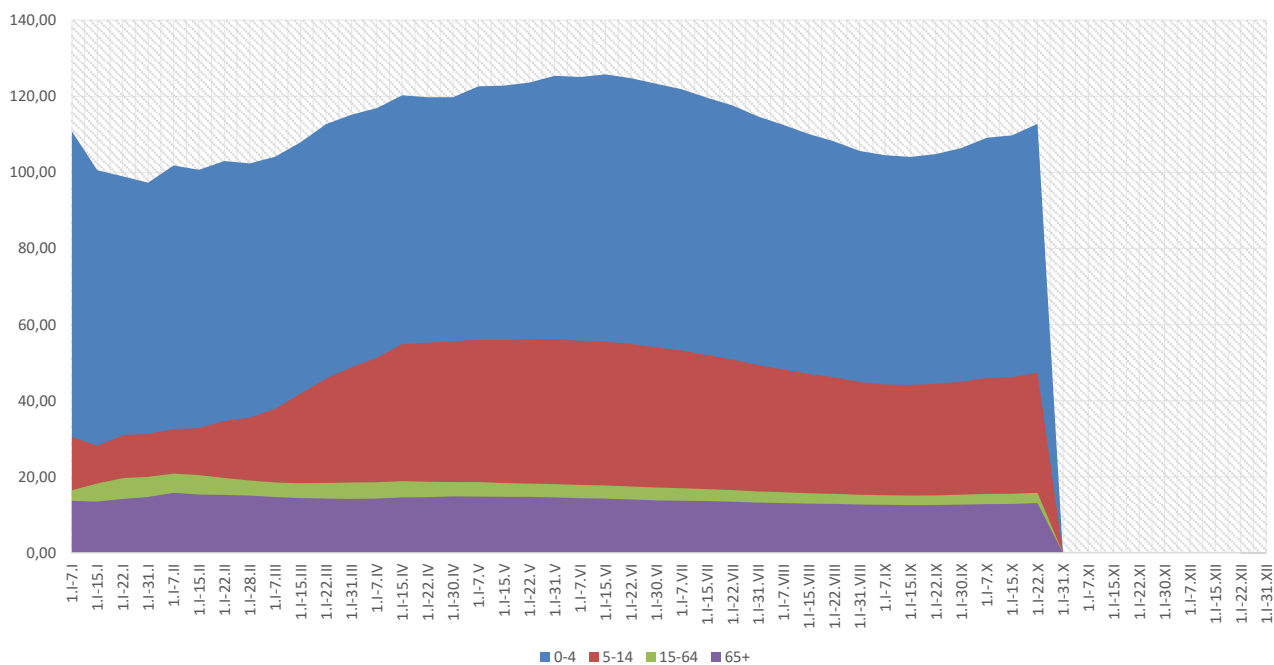

Objaśnienia:

1) Przeciętna dzienna zapadalność na 100 tys. ludności wg stanu w dniu 31 grudnia 2021 r.

Zachorowania i podejrzenia zachorowań na grypę w roku 2022 narastająco w porównaniu z poprzednimi latami

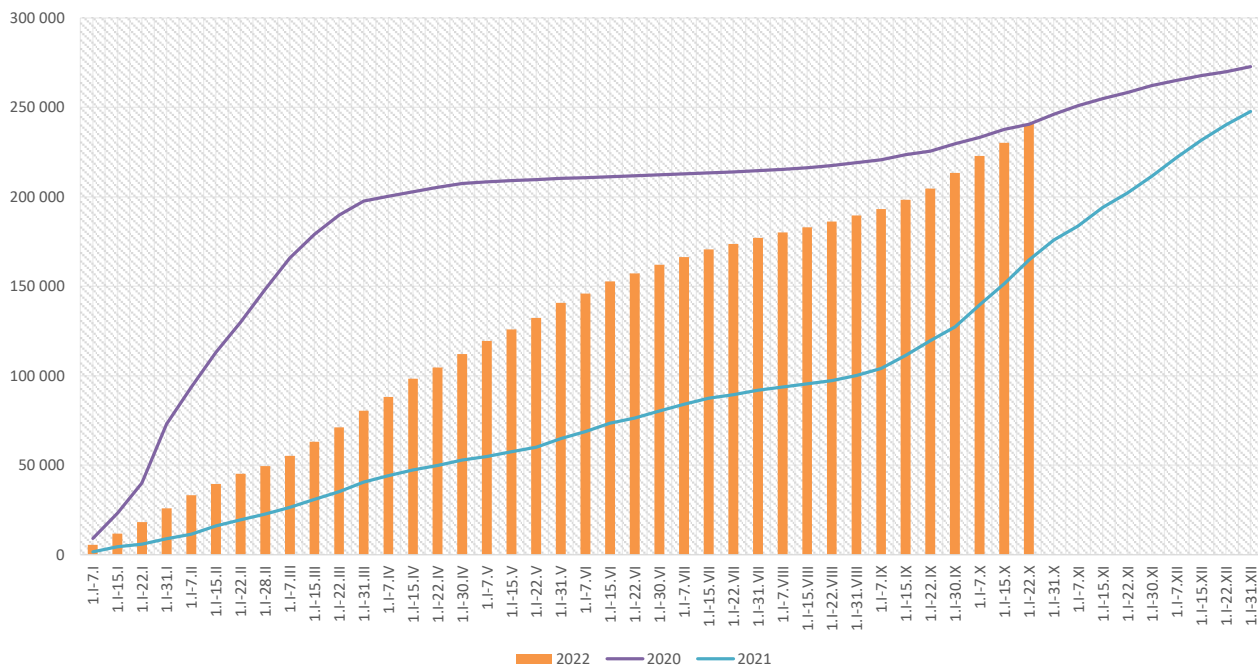

Skierowani do szpitala z powodu grypy lub podejrzenia grypy w okresie od 1 stycznia do 22 października 2022 r. wg przyczyn i powiatów								
Powiat	Ogółem		Przyczyny skierowania do szpitala ¹⁾					
			objawy ze strony układu krążenia		objawy ze strony układu oddechowego		inne przyczyny	
	liczba	% ²⁾	liczba	% ³⁾	liczba	% ³⁾	liczba	% ³⁾
MAŁOPOLSKA	751	0,31%	7	0,9%	619	82,4%	134	17,8%
bocheński	116	0,39%	2	1,7%	114	98,3%		
brzeski	47	0,38%			47	100,0%		
chrzanowski								
dąbrowski	37	0,75%	1	2,7%	14	37,8%	24	64,9%
gorlicki	9	0,14%			8	88,9%	1	11,1%
m. Kraków	161	0,33%	1	0,6%	135	83,9%	25	15,5%
krakowski	17	0,29%			6	35,3%	11	64,7%
limanowski	1	0,10%			1	100,0%		
miechowski	7	0,04%			7	100,0%		
myślenicki	12	0,09%	1	8,3%	12	100,0%		
Nowy Sącz i nowosądecki	86	0,50%	1	1,2%	85	98,8%		
nowotarski	7	0,20%			7	100,0%	6	85,7%
olkuski	5	0,03%			5	100,0%		
oświęcimski	16	23,88%	1	6,3%	3	18,8%	12	75,0%
proszowicki	28	0,18%			26	92,9%	2	7,1%
suski	3	0,03%			3	100,0%		
Tarnów i tarnowski	86	0,53%			37	43,0%	49	57,0%
wadowicki	85	3,23%			85	100,0%		
wielicki	22	0,31%			18	81,8%	4	18,2%
tatrzański	6	0,12%			6	100,0%		

Objaśnienia:

- 1) Jedna osoba może być wykazana w kilku rubrykach.
- 2) W stosunku do ogółu zgłoszonych zachorowań i podejrzeń zachorowań na grypę.
- 3) W stosunku do ogółu osób skierowanych do szpitala z powodu grypy lub podejrzenia grypy.

**Zgony z powodu grypy i podejrzeń grypy w okresie
od 1 stycznia do 22 października 2022 r. wg wieku i powiatów**

Powiat	Ogółem	Wiek (ukończone lata)			
		0-4	5-14	15-64	65+
MAŁOPOLSKA	-	-	-	-	-
bocheński	-	-	-	-	-
brzeski	-	-	-	-	-
chrzanowski	-	-	-	-	-
dąbrowski	-	-	-	-	-
gorlicki	-	-	-	-	-
m. Kraków	-	-	-	-	-
krakowski	-	-	-	-	-
limanowski	-	-	-	-	-
miechowski	-	-	-	-	-
myślenicki	-	-	-	-	-
Nowy Sącz i nowosądecki	-	-	-	-	-
nowotarski	-	-	-	-	-
olkuski	-	-	-	-	-
oświęcimski	-	-	-	-	-
proszowicki	-	-	-	-	-
suski	-	-	-	-	-
Tarnów i tarnowski	-	-	-	-	-
wadowicki	-	-	-	-	-
wielicki	-	-	-	-	-
tatrzański	-	-	-	-	-

wykonał: Adrian Papis

Źródła danych:

Liczby zachorowań, podejrzeń zachorowań oraz zgonów: Dane z okresowych, zbiorczych „Meldunków o zachorowaniach i podejrzaniach zachorowań na grypę”, nadsyłanych do powiatowych stacji sanitarno-epidemiologicznych przez wszystkie jednostki ochrony zdrowia, do których zgłosili się chorzy, oraz dane ze zgłoszeń zgonów nadsyłanych do powiatowych i/lub wojewódzkich stacji sanitarno-epidemiologicznych przez lekarzy, przesyłane przez wojewódzkie stacje sanitarno-epidemiologiczne w formie zagregowanej do Zakładu Epidemiologii NIZP-PZH.

W "Meldunkach" - zgodnie z definicją grypy przyjętą na potrzeby nadzoru nad chorobami zakaźnymi w krajach Unii Europejskiej (Dz.U. L 262 z 27.9.2012) - wykazuje się grypę (rozpoznaną klinicznie i/lub laboratoryjnie)

oraz wszystkie rozpoznane klinicznie zachorowania grypopodobne i ostre zakażenia dróg oddechowych spełniające kryteria definicji.