



DZIENNIK URZĘDOWY

WOJEWÓDZTWA PODKARPACKIEGO

Rzeszów, dnia 2 listopada 2020 r.

Poz. 4079

ZARZĄDZENIE REGIONALNEGO DYREKTORA OCHRONY ŚRODOWISKA W RZESZOWIE

z dnia 2 listopada 2020 r.

w sprawie ustanowienia planu zadań ochronnych dla obszaru Natura 2000 Golez PLH180031

Na podstawie art. 28 ust. 5 ustawy z dnia 16 kwietnia 2004 r. o ochronie przyrody (tekst jedn. Dz. U. z 2020 r. poz. 55 ze zm.) zarządza się co następuje:

§ 1. 1. Ustanawia się plan zadań ochronnych dla obszaru Natura 2000 Golez PLH180031 zwanego dalej „obszarem Natura 2000”.

2. Plan zadań ochronnych obejmuje cały obszar z wyłączeniem (częściowo) pokrywających się z nim gruntów Państwowego Gospodarstwa Leśnego „Lasy Państwowe”, dla których ustanowiono Plan Urządzenia Lasu dla Nadleśnictwa Kołaczyce, uwzględniający zakres, o którym mowa w art. 28 ust. 10 ustawy z dnia 16 kwietnia 2004 r. o ochronie przyrody.

§ 2. Opis granic obszaru Natura 2000 zawiera załącznik nr 1 do zarządzenia.

§ 3. Mapę obszaru Natura 2000 zawiera załącznik nr 2 do zarządzenia.

§ 4. Identyfikację istniejących i potencjalnych zagrożeń dla zachowania właściwego stanu ochrony siedlisk przyrodniczych będących przedmiotami ochrony zawiera załącznik nr 3 do zarządzenia.

§ 5. Cele działań ochronnych zawiera załącznik nr 4 do zarządzenia.

§ 6. Działania ochronne ze wskazaniem podmiotów odpowiedzialnych za ich wykonanie i obszarów ich wdrażania zawierają załączniki nr 5 i 7 do zarządzenia.

§ 7. Wskazania do zmian w dokumentach planistycznych niezbędne do utrzymania bądź odtworzenia właściwego stanu ochrony siedlisk przyrodniczych, dla których ochrony został wyznaczony obszar Natura 2000 zawiera załącznik nr 6 do zarządzenia.

§ 8. Zarządzenie wchodzi w życie po upływie 14 dni od dnia ogłoszenia.

**Regionalny Dyrektor Ochrony Środowiska
w Rzeszowie**

Wojciech Wdowik

Załącznik nr 1

do Zarządzenia Regionalnego Dyrektora Ochrony Środowiska
w Rzeszowie z dnia 02 listopada 2020 r.
w sprawie ustanowienia planu zadań ochronnych dla obszaru
Natura 2000 Golez PLH180031

Opis granic obszaru Natura 2000

(sporządzono w oparciu o układ współrzędnych płaskich prostokątnych PL-1992, zgodnie z § 3 ust. 1 pkt. 4 rozporządzenia Rady Ministrów z dnia 15 października 2012 r. w sprawie państwowego systemu odniesień przestrzennych; Dz. U. z 2012 r., poz. 1247 ze zm.)

L.p.	X	Y	40	216187,30	676735,85	80	215805,69	676891,62
1	216250,41	675105,64	41	216221,62	676753,82	81	215787,24	676886,99
2	216216,11	675152,33	42	216266,68	676803,88	82	215777,89	676883,37
3	216306,53	675178,08	43	216313,63	676847,68	83	215762,03	676877,13
4	216307,53	675178,37	44	216341,42	676923,33	84	215745,34	676873,56
5	216312,30	675238,27	45	216341,24	676923,20	85	215730,98	676868,23
6	216330,93	675234,78	46	216330,60	676915,62	86	215711,50	676851,67
7	216336,21	675266,13	47	216322,59	676911,52	87	215705,11	676846,04
8	216307,42	675278,97	48	216318,99	676909,75	88	215695,76	676839,33
9	216237,41	675446,01	49	216310,61	676907,86	89	215687,12	676830,91
10	216235,23	675478,54	50	216295,65	676901,25	90	215670,85	676820,75
11	216264,15	675589,54	51	216272,85	676893,69	91	215663,60	676817,08
12	216184,77	675631,97	52	216268,39	676891,36	92	215658,76	676815,79
13	216185,37	675633,63	53	216253,78	676887,04	93	215647,55	676815,55
14	216209,05	675698,49	54	216212,14	676879,39	94	215622,95	676808,75
15	216112,76	675731,53	55	216200,36	676878,33	95	215610,79	676808,45
16	216031,88	675751,93	56	216191,17	676875,78	96	215599,15	676808,29
17	216046,72	675852,37	57	216181,38	676871,29	97	215582,30	676811,02
18	216054,16	675927,89	58	216167,46	676859,71	98	215568,46	676810,84
19	216057,99	675966,76	59	216150,56	676849,01	99	215557,85	676808,15
20	216092,72	676063,98	60	216146,89	676845,51	100	215547,74	676803,78
21	216112,09	676066,40	61	216126,86	676830,48	101	215534,56	676792,64
22	216141,33	676068,50	62	216102,10	676827,48	102	215532,53	676789,04
23	216161,80	676101,12	63	216093,77	676828,47	103	215522,48	676789,46
24	216174,56	676144,38	64	216079,43	676834,84	104	215516,81	676789,70
25	216185,68	676186,91	65	216063,04	676845,31	105	215492,74	676813,38
26	216196,65	676221,33	66	216029,40	676850,52	106	215484,25	676821,19
27	216213,08	676284,71	67	215997,24	676867,53	107	215481,08	676826,08
28	216212,02	676288,92	68	215986,87	676872,02	108	215457,11	676867,90
29	216199,59	676338,51	69	215977,25	676873,32	109	215446,81	676881,26
30	216184,38	676375,62	70	215971,09	676872,04	110	215436,47	676891,31
31	216172,07	676428,40	71	215968,06	676871,67	111	215428,65	676909,36
32	216166,84	676474,88	72	215937,62	676879,00	112	215420,83	676923,76
33	216132,11	676485,83	73	215927,61	676878,48	113	215412,90	676945,40
34	216055,48	676512,50	74	215904,17	676876,85	114	215411,55	676954,09
35	216028,25	676532,53	75	215878,76	676877,58	115	215410,93	676977,33
36	216048,30	676573,92	76	215865,21	676880,13	116	215409,39	676985,83
37	216117,44	676592,06	77	215854,94	676884,36	117	215402,31	676999,19
38	216149,43	676657,94	78	215830,01	676891,76	118	215390,89	677013,98
39	216171,71	676712,37	79	215816,73	676892,82	119	215379,74	677021,72

120	215368,23	677025,37	172	214692,97	677311,47	224	215135,79	676067,73
121	215364,40	677026,62	173	214691,97	677309,25	225	215142,61	676024,39
122	215352,03	677030,69	174	214687,95	677300,34	226	215134,08	675996,32
123	215335,63	677039,36	175	214670,11	677271,89	227	215124,58	675965,08
124	215329,73	677044,32	176	214656,59	677238,19	228	215121,84	675942,05
125	215326,11	677049,28	177	214654,77	677215,83	229	215119,52	675936,47
126	215317,89	677056,58	178	214658,72	677199,68	230	215139,55	675926,45
127	215306,41	677064,76	179	214657,03	677179,76	231	215170,36	675923,37
128	215296,65	677071,82	180	214674,46	677143,07	232	215165,74	675880,24
129	215288,41	677080,61	181	214668,19	677101,96	233	215178,06	675868,68
130	215273,87	677092,85	182	214667,02	677068,52	234	215268,18	675849,43
131	215268,63	677101,26	183	214671,74	677023,00	235	215255,85	675820,16
132	215256,67	677121,28	184	214666,16	676996,82	236	215243,48	675804,89
133	215258,39	677127,29	185	214652,96	676968,37	237	215240,35	675801,03
134	215261,05	677137,30	186	214670,92	676890,68	238	215205,13	675819,36
135	215264,97	677151,34	187	214711,77	676772,66	239	215170,15	675837,58
136	215266,31	677165,24	188	214737,65	676670,19	240	215168,05	675833,25
137	215269,61	677176,75	189	214739,24	676661,81	241	215156,25	675817,48
138	215268,70	677176,71	190	214740,21	676656,68	242	215128,47	675796,37
139	215267,70	677172,97	191	214748,23	676614,38	243	215074,44	675764,35
140	215258,58	677189,63	192	214783,25	676626,37	244	215069,81	675756,76
141	215269,84	677272,32	193	214784,25	676619,35	245	215025,32	675677,36
142	215270,48	677311,44	194	214791,21	676617,48	246	215019,42	675624,38
143	215271,09	677348,78	195	214798,70	676601,77	247	215017,86	675595,21
144	215272,03	677351,43	196	214812,37	676580,20	248	215015,19	675550,08
145	215225,96	677361,84	197	214842,96	676547,84	249	214979,93	675490,52
146	215179,17	677405,94	198	214861,56	676531,63	250	214968,16	675466,67
147	215156,16	677427,63	199	214867,28	676520,65	251	214960,08	675461,22
148	215141,55	677441,40	200	214879,72	676505,43	252	214955,46	675441,19
149	215131,49	677443,59	201	214890,18	676482,97	253	214961,62	675378,80
150	215101,54	677450,16	202	214904,01	676450,53	254	214981,64	675361,86
151	215081,12	677454,52	203	214958,73	676376,28	255	215101,80	675432,72
152	215006,95	677414,70	204	214952,61	676368,79	256	215161,11	675432,72
153	214970,58	677395,24	205	214948,03	676363,18	257	215157,49	675398,79
154	214952,21	677395,91	206	214926,32	676343,93	258	215154,18	675379,57
155	214873,74	677398,75	207	214984,16	676288,53	259	215160,37	675365,82
156	214869,02	677400,07	208	215022,45	676245,14	260	215168,05	675348,76
157	214839,08	677408,48	209	215052,45	676207,97	261	215186,53	675338,75
158	214791,02	677421,95	210	215108,96	676235,50	262	215215,03	675292,53
159	214720,34	677421,24	211	215119,18	676220,66	263	215248,15	675235,53
160	214679,99	677418,55	212	215120,27	676217,16	264	215249,69	675214,74
161	214644,67	677419,88	213	215125,76	676199,69	265	215248,15	675183,16
162	214629,67	677420,44	214	215092,70	676182,36	266	215258,17	675154,66
163	214618,58	677417,47	215	215093,47	676151,84	267	215268,95	675150,81
164	214598,87	677404,13	216	215059,29	676147,76	268	215282,81	675151,58
165	214597,86	677397,73	217	215057,84	676126,81	269	215284,35	675179,31
166	214605,56	677376,24	218	215046,71	676097,85	270	215301,74	675182,10
167	214622,72	677365,16	219	215045,01	676083,67	271	215311,89	675136,13
168	214644,95	677359,84	220	215066,00	676077,43	272	215314,15	675115,88
169	214663,82	677350,00	221	215090,38	676084,23	273	215316,19	675097,68
170	214696,45	677339,74	222	215121,01	676102,38	274	215316,69	675093,24
171	214695,09	677316,16	223	215143,46	676114,94	275	215373,04	675029,07

276	215396,07	674992,63
277	215414,50	674984,58
278	215463,71	674925,34
279	215484,33	674952,25
280	215486,62	674971,47
281	215509,15	674962,08
282	215538,21	674934,97
283	215600,89	674919,21
284	215650,57	674919,00
285	215651,37	674884,49
286	215713,48	674890,36
287	215731,98	674903,88
288	215753,64	674935,71
289	215752,16	674922,06
290	215761,29	674906,64
291	215765,78	674903,08
292	215811,02	674907,43
293	215818,66	674908,17
294	215844,87	674900,57
295	215868,44	674886,93
296	215941,70	674839,22
297	216006,82	674832,72
298	216033,91	674843,33
299	216070,36	674839,61
300	216075,00	674837,12
301	216097,48	674833,21
302	216161,98	674841,13
303	216183,00	674839,23
304	216198,47	674836,16
305	216251,34	674861,58
306	216269,65	674862,64
307	216325,80	674865,88
308	216355,70	674883,03
309	216373,97	674895,63
310	216366,20	674967,82
311	216346,92	675016,96
312	216308,23	675071,54
313	216285,38	675101,85
314	216250,41	675105,64

Załącznik nr 2

do Zarządzenia Regionalnego Dyrektora Ochrony Środowiska
w Rzeszowie z dnia 02 listopada 2020 r.
w sprawie ustanowienia planu zadań ochronnych dla obszaru
Natura 2000 Goleśz PLH180031

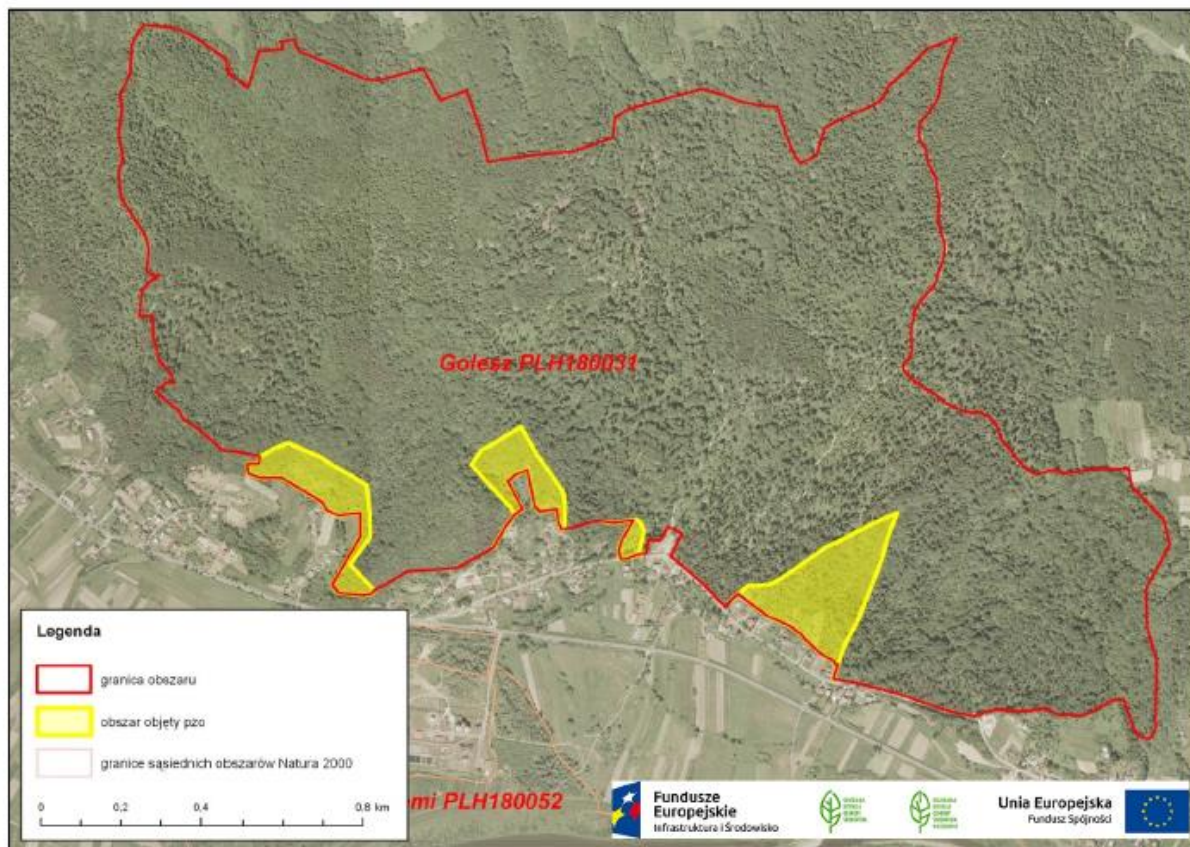
Mapa obszaru Natura 2000

Załącznik nr 3

do Zarządzenia Regionalnego Dyrektora Ochrony Środowiska
w Rzeszowie z dnia 02 listopada 2020 r.

w sprawie ustanowienia planu zadań ochronnych dla obszaru
Natura 2000 Goleisz PLH180031

**Identyfikacja istniejących i potencjalnych zagrożeń dla zachowania właściwego stanu ochrony
siedlisk przyrodniczych będących przedmiotami ochrony**

Lp.	Przedmiot ochrony	Zagrożenia		Opis zagrożeń
		Istniejące	Potencjalne	
1.	9170 Grąd środkowo-europejski i subkontynentalny (<i>Galio-Carpinetum</i> , <i>Tilio-Carpinetum</i>)	B02 Gospodarka leśna i plantacyjna i użytkowanie lasów i plantacji H05.01 Odpadki i odpady stałe	E01.03 Zabudowa rozproszona	<p>Istniejące:</p> <p>B02 Przyjęty sposób gospodarowania, w tym zbyt niski wiek rębności prowadzi do juwenalizacji i ujednolicenia struktury wiekowej drzewostanów.</p> <p>H05.01 Porzucone śmieci, w różnych częściach terenu.</p> <p>Potencjalne:</p> <p>E01.03 Poszerzanie zabudowy jednorodzinnej wzdłuż granic obszaru spowoduje wzrost antropopresji.</p>
2.	91E0 Łęgi wierzbowe, topolowe, olszowe i jesionowe (<i>Salicetum albo-fragilis</i> , <i>Populetum albae</i> , <i>Alnion glutinoso-incanae</i> , olsy źródłiskowe)	B02 Gospodarka leśna i plantacyjna i użytkowanie lasów i plantacji K01.01 Erozja H05.01 Odpadki i odpady stałe	E01.03 Zabudowa rozproszona. J02.01 Zasypanie terenu, melioracje, osuszanie-ogólnie	<p>Istniejące:</p> <p>B02 Przyjęty sposób gospodarowania, w tym zbyt niski wiek rębności prowadzi do juwenalizacji i ujednolicenia struktury wiekowej drzewostanów.</p> <p>K01.01 Procesy wcinania cieków powodujące przesuszanie terenu.</p> <p>H05.01 Porzucone śmieci, w różnych częściach terenu.</p> <p>Potencjalne:</p> <p>E01.03 Poszerzanie zabudowy jednorodzinnej wzdłuż granic obszaru spowoduje wzrost antropopresji.</p> <p>J02.01 Wykonana w przeszłości próba osuszenia mokradła w konturze 13 może wystąpić również w przyszłości i spowodować zmianę stosunków wodnych w obrębie przylegających płątów siedliska.</p>

Załącznik nr 4

do Zarządzenia Regionalnego Dyrektora Ochrony Środowiska
w Rzeszowie z dnia 02 listopada 2020 r.
w sprawie ustanowienia planu zadań ochronnych dla obszaru
Natura 2000 Golez PLH180031

Cele działań ochronnych

Lp.	Przedmiot ochrony	Cele działań ochronnych
1.	9170 Grąd środkowoeuropejski i subkontynentalny (<i>Galia-Carpinetum</i> , <i>Tilio-Carpinetum</i>)	Wdrożenie działań nakierowanych na poprawę struktury drzewostanu i zwiększenia udziału martwego drewna.
2.	91E0 Łęgi wierzbowe, topolowe, olszowe i jesionowe (<i>Salicetum albo-fragilis</i> , <i>Populetum albae</i> , <i>Alnenion glutinoso-incanae</i> , olsy źródliskowe)	Zachowanie struktury i składu gatunkowego właściwego dla siedliska.

Załącznik nr 5
do Zarządzenia Regionalnego Dyrektora Ochrony Środowiska
w Rzeszowie z dnia 02 listopada 2020 r.
w sprawie ustanowienia planu zadań ochronnych dla obszaru
Natura 2000 Goleś PLH180031

Działania ochronne ze wskazaniem podmiotów odpowiedzialnych za ich wykonanie i obszarów ich wdrażania

Lp.	Przedmiot ochrony	Działania ochronne	Obszar wdrażania	Podmiot odpowiedzialny za wykonanie
Dotyczące ochrony czynnej siedlisk przyrodniczych oraz związane z utrzymaniem lub modyfikacją metod gospodarowania				
1.	9170 Grąd środkowo-europejski i subkontynentalny (<i>Galio-Carpinetum</i> , <i>Tilio-Carpinetum</i>)	Uwzględnienie w UPUL zasad zrównoważonej gospodarki leśnej: 1) możliwie najszersze stosowanie rębni stopniowych i przerębowych z długim i bardzo długim okresem odnowienia (ok. 40 l.); 2) preferowanie odnowienia naturalnego; 3) kształtowanie odpowiedniego składu gatunkowego dostosowanego do siedliska.	Areal siedlisk (zgodnie z zał. nr 7)	Starosta jasielski
		4) usuwanie z drzewostanu w pierwszej kolejności gatunków inwazyjnych – dąb czerwony i niezgodnych z siedliskiem – sosna, modrzew; 5) pozostawianie na siedliskach przyrodniczych drzew martwych i zamierających (z wyłączeniem sytuacji klęskowych, zagrożenia stanu zdrowotnego drzewostanów oraz zagrożenia bezpieczeństwa	Areal siedlisk (zgodnie z zał. nr 7)	Właściciel/zarządca obszaru na podstawie umowy zawartej z organem sprawującym nadzór nad obszarem Natura 2000.

Lp.	Przedmiot ochrony	Działania ochronne	Obszar wdrażania	Podmiot odpowiedzialny za wykonanie
		publicznego). 6) pozostawianie drzew biocenotycznych; 7) pozostawienie do naturalnego rozpadu ok. 5% drzewostanów osiagających wiek rębności lub zaplanowanych do użytkowania rębne. Zasady te należy wprowadzić do UPUL w trakcie najbliższej zmiany lub aktualizacji.		
2.	91E0 Łęgi wierzbowe, topolowe, olszowe i jesionowe (<i>Salicetum albo-fragilis</i> , <i>Populetum albae</i> , <i>Alnion glutinoso-incanae</i> , olsy źródłiskowe)	Pozostawienie bez użytkowania lub użytkowanie z zachowaniem arealu, struktury i składu gatunkowego właściwego dla siedliska.	Areal siedlisk (zgodnie z zał. nr 7)	Właściciel/ użytkownik gruntu
Dotyczące monitoringu stanu przedmiotów ochrony oraz realizacji celów działań ochronnych				
3.	9170 Grąd środkowoeuropejski i subkontynentalny (<i>Galicarpinetum</i> , <i>Tilio-Carpinetum</i>)	Monitoring siedliska w oparciu o metodykę PMS GIOŚ. Dwukrotnie, w 4 i 8 roku obowiązywania planu zadań ochronnych (w sezonie wegetacyjnym, maj-wrzesień)	Trzy wyznaczone stanowiska monitoringowe (lokalizacja wyznaczonych stanowisk wg układu współrzędnych płaskich prostokątnych PL-1992): I/1; x - 214989,57; y - 675413,55 I/2; x - 215090,72; y - 675441,75 I/3; x - 215165,53; y - 675446,74 II/1; x - 215252,64; y - 675333,83 II/2; x - 215315,17; y - 675289,11 II/3; x - 215276,13; y - 675179,99 III/1; x - 214846,66; y - 676639,65	Sprawujący nadzór nad obszarem

Lp.	Przedmiot ochrony	Działania ochronne	Obszar wdrażania	Podmiot odpowiedzialny za wykonanie
			III/2; x - 214974,08; y - 676640,74 III/3; x - 215072,69; y - 676659,05	
4	91E0 Łęgi wierzbowe, topolowe, olszowe i jesionowe (<i>Salicetum albo-fragilis</i> , <i>Populetum albae</i> , <i>Alnenion glutinoso-incanae</i> , olsy źródłiskowe)	Monitoring siedliska w oparciu o metodykę PMS GIOŚ. Dwukrotnie, w 4 i 8 roku obowiązywania planu zadań ochronnych (w sezonie wegetacyjnym, maj-wrzesień)	Wyznaczone stanowisko monitoringowe (lokalizacja wyznaczonych stanowisk wg układu współrzędnych płaskich prostokątnych PL-1992): IV/1; x - 215172,72; y - 675380,37 IV/2; x - 215186,88; y - 675360,82	Sprawujący nadzór nad obszarem

Załącznik nr 6

do Zarządzenia Regionalnego Dyrektora Ochrony Środowiska
w Rzeszowie z dnia 02 listopada 2020 r.

w sprawie ustanowienia planu zadań ochronnych dla obszaru
Natura 2000 Goleisz PLH180031

Wskazania do zmian w istniejących studiach uwarunkowań i kierunków zagospodarowania przestrzennego gmin, miejscowych planach zagospodarowania przestrzennego, planach zagospodarowania przestrzennego województw oraz planach zagospodarowania przestrzennego morskich wód wewnętrznych, morza terytorialnego i wyłącznej strefy ekonomicznej dotyczące eliminacji lub ograniczenia zagrożeń wewnętrznych lub zewnętrznych, niezbędne dla utrzymania lub odtworzenia właściwego stanu ochrony siedlisk przyrodniczych oraz gatunków roślin i zwierząt, dla których ochrony wyznaczono obszar Natura 2000

Lp.	Nazwa dokumentu	Wskazanie do zmiany
1.	Studium uwarunkowań i kierunków zagospodarowania przestrzennego miasta Jasła przyjęte uchwałą Nr XX/189/95 Rady Miejskiej Jasła z dnia 28 grudnia 1995 r. ze zmianami	Część działki ewidencyjnej nr 40 ujęta w dokumencie jako „tereny usług” pozostawić w użytkowaniu leśnym.

