



DZIENNIK URZĘDOWY

WOJEWÓDZTWA LUBELSKIEGO

Lublin, dnia 3 lipca 2014 r.

Poz. 2337

ZARZĄDZENIE REGIONALNEGO DYREKTORA OCHRONY ŚRODOWISKA W LUBLINIE

z dnia 23 czerwca 2014 r.

w sprawie ustanowienia planu zadań ochronnych dla obszaru Natura 2000 Dolina Łętowni PLH060040

Na podstawie art. 28 ust. 5 ustawy z dnia 16 kwietnia 2004 r. o ochronie przyrody (Dz. U. z 2013 r. poz. 627, 628 i 842) zarządza się, co następuje:

§ 1. 1. Ustanawia się plan zadań ochronnych dla obszaru Natura 2000 Dolina Łętowni PLH060040, zwanego dalej: „obszarem Natura 2000”.

2. Plan zadań ochronnych obejmuje cały obszar Natura 2000.

§ 2. Opis granic obszaru Natura 2000, w postaci współrzędnych geograficznych punktów ich załamania, określa załącznik nr 1 do zarządzenia.

§ 3. Mapę obszaru Natura 2000 stanowi załącznik nr 2 do zarządzenia.

§ 4. Identyfikację istniejących i potencjalnych zagrożeń dla zachowania właściwego stanu ochrony siedlisk przyrodniczych oraz gatunków roślin i zwierząt i ich siedlisk będących przedmiotami ochrony określa załącznik nr 3 do zarządzenia.

§ 5. Cele działań ochronnych określa załącznik nr 4 do zarządzenia.

§ 6. Działania ochronne ze wskazaniem podmiotów odpowiedzialnych za ich wykonanie i obszarów ich wdrażania określa załącznik nr 5 do zarządzenia.

§ 7. Zarządzenie wchodzi w życie po upływie 14 dni od dnia ogłoszenia w Dzienniku Urzędowym Województwa Lubelskiego.

Regionalny Dyrektor
Ochrony Środowiska
w Lublinie

Beata Sielewicz

Załącznik Nr 1 do Zarządzenia
Regionalnego Dyrektora Ochrony Środowiska w Lublinie
z dnia 23 czerwca 2014 r.

**Opis granic obszaru Natura 2000 w postaci współrzędnych geograficznych punktów ich załamania
[PL-1992]**

Lp.	X	Y
1	783966.003387	334604.162974
2	783960.65344	334561.354541
3	783903.460942	334518.546109
4	783827.209773	334518.546109
5	783776.372913	334533.268692
6	783706.807118	334538.615998
7	783631.891375	334522.564085
8	783555.640207	334483.763633
9	783474.030848	334454.338458
10	783371.021702	334443.633851
11	783296.10596	334452.999133
12	783204.447934	334465.762702
13	783115.51022	334490.460259
14	783063.23077	334523.413657
15	783003.136606	334543.963303
16	782946.949799	334542.633973
17	782890.762992	334526.572066
18	782818.518101	334495.807565
19	782763.674964	334481.094978
20	782708.823583	334475.737677
21	782666.015765	334454.338458
22	782587.085501	334410.190701
23	782537.600554	334390.500621
24	782468.018271	334392.799463
25	782395.781624	334410.190701
26	782323.544977	334398.146769
27	782278.058063	334380.755531
28	782237.921097	334345.973055
29	782228.556629	334304.503948
30	782236.585671	334234.938996
31	782223.206682	334197.487864
32	782177.728013	334178.757301
33	782002.473976	334118.557631
34	781812.513768	334032.940766
35	781714.854569	333966.04447
36	781615.859944	333911.2021
37	781546.294148	333861.697042

38	781527.565213	333820.227935
39	781532.915159	333780.098153
40	781559.673137	333729.263764
41	781598.466434	333678.429375
42	781618.530796	333618.21971
43	781617.19537	333560.69869
44	781627.895263	333499.159695
45	781684.08207	333381.439005
46	781693.446538	333339.969897
47	781676.053028	333303.848096
48	781605.151807	333226.257188
49	781508.836277	333137.961673
50	781464.68479	333089.805935
51	781451.305801	333051.005483
52	781463.349364	333013.544357
53	781480.742874	332969.406594
54	781482.078299	332922.580186
55	781462.013938	332895.823666
56	781393.783568	332859.701865
57	781334.92591	332819.572083
58	781317.5324	332771.40635
59	781302.817985	332688.468136
60	781266.703783	332640.032539
61	781201.144265	332605.529922
62	781140.942937	332581.442058
63	780977.732463	332566.72947
64	780864.023424	332537.2943
65	780742.285342	332506.5298
66	780683.361737	332472.167112
67	780628.576303	332475.7653
68	780572.389496	332499.843169
69	780517.538115	332537.2943
70	780466.742472	332600.362525
71	780429.243384	332608.198577
72	780398.479128	332600.172621
73	780344.963173	332564.05082
74	780296.805408	332533.286319
75	780239.283176	332522.581713
76	780191.125411	332530.607669
77	780141.623976	332569.408121
78	780062.693713	332641.641728
79	780018.550469	332747.328481
80	779993.127917	332776.763651
81	779963.699088	332788.797588
82	779827.246592	332756.693763
83	779720.222925	332748.667806
84	779660.021597	332740.64185
85	779581.091334	332712.546005

86	779499.490218	332681.781505
87	779433.938944	332681.781505
88	779364.373148	332704.520049
89	779289.457406	332748.667806
90	779128.926027	332859.701865
91	779035.281349	332899.841642
92	778969.730074	332927.927492
93	778889.464385	332941.310749
94	778761.032687	332942.650074
95	778625.92386	332939.971424
96	778541.64365	332925.258837
97	778484.113174	332905.188948
98	778445.319877	332867.727822
99	778439.96993	332830.27669
100	778407.862005	332806.188826
101	778351.675198	332798.16287
102	778211.208181	332782.110957
103	778097.499142	332748.667806
104	778015.889783	332716.563981
105	777953.017604	332697.833418
106	777862.052021	332700.512068
107	777722.920429	332737.963199
108	777589.138785	332763.380394
109	777484.794213	332774.085001
110	777257.36789	332784.789607
111	777219.918262	332799.502195
112	777174.431349	332866.388496
113	777116.909117	332901.170972
114	777051.357842	332915.893555
115	776964.398536	332913.214904
116	776904.197209	332902.510298
117	776773.094659	332869.067147
118	776713.800102	332858.822308
119	776687.479023	332871.745797
120	776675.43546	332921.240861
121	776651.356578	332965.388618
122	776595.169771	332990.805813
123	776533.633017	333002.849745
124	776254.034409	333010.875701
125	776173.768719	333018.901658
126	776094.838456	333040.300876
127	775978.458564	333069.736046
128	775864.741281	333092.47459
129	775752.367668	333099.161221
130	775674.443095	333135.283022
131	775631.635277	333183.448756
132	775540.669694	333290.464839
133	775460.404005	333368.055747

134	775409.567145	333394.812267
135	775334.651402	333402.838223
136	775166.090982	333376.081704
137	775099.196038	333381.439005
138	775005.55136	333434.952044
139	774949.364553	333475.081826
140	774882.477852	333528.594865
141	774820.941099	333560.69869
142	774746.025356	333640.968249
143	774641.680784	333726.585114
144	774564.085947	333769.393546
145	774446.362386	333798.828716
146	774374.125739	333812.201978
147	774277.801965	333761.36759
148	774156.954168	334003.785455
149	774106.653127	333998.328204
150	774055.840997	333990.462168
151	774054.629222	333991.681553
152	774041.307936	333991.311739
153	774034.663781	333990.582107
154	773981.592967	333981.4667
155	773881.782249	333967.863553
156	773816.799767	333965.534726
157	773709.157847	333970.942002
158	773573.439011	333958.81811
159	773506.098925	333958.438302
160	773436.186908	333991.03188
161	773369.061149	334032.411033
162	773308.909282	334026.643938
163	773222.774313	334004.844921
164	773158.344137	334015.06977
165	773120.960456	334099.827067
166	773147.71019	334103.835048
167	773368.45114	334129.252243
168	773488.845552	334143.974825
169	773619.948102	334169.392019
170	773768.444161	334240.296296
171	773866.10336	334633.598144
172	773680.14943	334644.302751
173	773484.831031	334649.650057
174	773323.417612	334678.10572
175	773392.192044	334885.101432
176	773440.349809	335045.630554
177	773571.633713	335401.821099
178	773429.567482	335443.240231
179	773345.287272	335443.959869
180	773235.807081	335500.701281
181	773162.243251	335547.157876

182	772981.350749	335528.237408
183	772939.688759	335507.168023
184	772918.058158	335490.516413
185	772898.307044	335444.319687
186	772845.82151	335445.04932
187	772827.760288	335447.90788
188	772795.825474	335450.346651
189	772686.848129	335460.341615
190	772623.308236	335454.994309
191	772538.022335	335432.925428
192	772457.756645	335427.568127
193	772435.013189	335444.959365
194	772437.68404	335481.081166
195	772476.485581	335535.933531
196	772643.702332	335661.680177
197	772679.824778	335676.40276
198	772748.055147	335680.41074
199	772772.13403	335774.053561
200	772738.69068	335810.175363
201	772722.632596	335836.931882
202	772694.539192	335852.983795
203	772650.395948	335869.035708
204	772595.544567	335882.418965
205	772528.657867	335898.470878
206	772452.406698	335913.183465
207	772397.555317	335939.939985
208	772362.768298	335969.375155
209	772323.975001	335978.740436
210	772265.117342	335973.383136
211	772188.85793	335981.409092
212	772061.769902	336025.556849
213	771994.883201	336036.261456
214	771930.667353	336026.896175
215	771847.730812	336002.818306
216	771762.774645	335971.374148
217	771709.266933	336048.965056
218	771695.887944	336078.400226
219	771768.132835	336273.711824
220	771835.019536	336388.763859
221	771883.177301	336469.033418
222	771963.44299	336503.815894
223	771990.200968	336527.893763
224	771987.521872	336557.328933
225	771952.743096	336629.56254
226	771912.60613	336683.075579
227	771853.748471	336720.536706
228	771730.674964	336731.241313
229	771582.846618	336693.110524

230	771477.158377	336670.37198
231	771235.025883	336652.980742
232	771259.104765	336687.763218
233	771461.108536	336751.970869
234	771517.789945	336800.456441
235	771572.146724	336846.953015
236	771610.940021	336889.761447
237	771618.969063	336931.230554
238	771593.546511	336974.038987
239	771416.965292	337121.194847
240	771340.705881	337201.464406
241	771293.883541	337257.656095
242	771277.833701	337335.247003
243	771212.282426	337386.081392
244	771141.381205	337402.133305
245	771054.421899	337423.542519
246	770988.870625	337423.542519
247	770919.304829	337415.506567
248	770867.132543	337340.594309
249	770812.289405	337295.107227
250	770614.291912	337339.254984
251	770578.17771	337368.690154
252	770594.227551	337459.654325
253	770556.769679	337489.089495
254	770515.758916	337556.075746
255	770472.489469	337584.071641
256	770277.171071	337716.514914
257	770156.776659	337842.26156
258	770043.735332	337940.59202
259	770188.208627	338201.460589
260	770235.030966	338193.424638
261	770275.167932	338200.121264
262	770307.275857	338217.512502
263	770375.497983	338287.077454
264	770507.944202	338469.01579
265	770537.373031	338444.927926
266	770609.609678	338391.424882
267	770867.800256	338208.14722
268	771013.625463	338109.147098
269	771057.768707	338079.721923
270	771097.905674	338056.973384
271	771158.098758	338032.895515
272	771373.481518	337945.939325
273	771342.717263	337833.565941
274	771362.781624	337794.775485
275	771385.525081	337766.67964
276	771552.750076	337616.845129
277	771512.613109	337553.966808

278	771422.982952	337421.533531
279	771485.855132	337350.629254
280	771587.528852	337370.699142
281	771635.686617	337405.481618
282	771754.753846	337274.377671
283	771804.247037	337236.916544
284	771867.12746	337196.786762
285	771975.486553	337139.255747
286	772255.076918	337008.161795
287	772750.058286	336820.866158
288	772679.157065	336697.788167
289	772830.323976	336637.588497
290	772906.583387	336757.987837
291	772973.470088	336743.27525
292	773032.327746	336731.241313
293	773076.479234	336729.901987
294	773142.030508	336717.858055
295	773187.509178	336696.458837
296	773188.852848	336593.440739
297	773303.897313	336561.336914
298	773422.964543	336533.241069
299	773570.116933	336506.494544
300	773976.80357	336523.885782
301	774144.572627	336535.589885
302	774162.889394	336572.651213
303	774254.308362	336768.972303
304	774289.903232	336823.115025
305	774320.997222	336863.024918
306	774345.018401	336926.552911
307	774355.759511	336982.094928
308	774350.854706	337006.772495
309	774347.936554	337017.99684
310	774215.226547	337181.364532
311	774168.354748	337204.053101
312	774155.066436	337210.379914
313	774312.036679	337257.855995
314	774398.270568	337248.180869
315	774423.69312	337241.094439
316	774498.394535	337242.703629
317	774535.390777	337219.135503
318	774596.531849	337024.623501
319	774588.164829	336970.700669
320	774612.251955	336887.752459
321	774626.96637	336838.257396
322	774643.01621	336799.466939
323	774668.438762	336763.345138
324	774716.596527	336709.832099
325	774685.824028	336646.953778

326	774869.098863	336481.067355
327	774920.339649	336529.892756
328	774988.166093	336477.059374
329	775115.254122	336415.520379
330	775055.052794	336348.634077
331	775013.580402	336291.103062
332	774933.314712	336174.721697
333	774878.463331	336095.791464
334	774858.39897	336055.661682
335	774847.699076	335994.122687
336	774832.984661	335883.088628
337	774847.699076	335846.966826
338	774909.23583	335786.767156
339	774993.51604	335725.228161
340	774957.393595	335674.393772
341	775327.224126	335380.331926
342	775297.193531	335315.864406
343	775246.356671	335219.542934
344	775198.198906	335144.630676
345	775163.411887	335101.822244
346	775125.954015	335079.0837
347	775075.117155	335067.039768
348	774914.585777	335024.231336
349	775056.38822	334834.267043
350	775178.126301	334776.746023
351	775239.663055	334762.023441
352	775289.164489	334756.676135
353	774948.029127	334287.892317
354	775013.580402	334233.59967
355	775062.916968	334198.217497
356	775383.608774	334299.406516
357	775455.812448	334254.429176
358	775488.497408	334225.573714
359	775504.547249	334200.15652
360	775508.56177	334177.417976
361	775511.232622	334147.982806
362	775513.911717	334125.244262
363	775523.276184	334110.531674
364	775547.355067	334097.148417
365	775615.585437	334051.661334
366	775649.028787	334018.218184
367	775686.486658	333964.705144
368	775707.886446	333933.940644
369	775734.644423	333912.53143
370	775760.058732	333895.140192
371	775796.181177	333884.445581
372	775891.161281	333883.106255
373	775941.998141	333879.08828

374	775975.441491	333869.722998
375	776008.893085	333845.645129
376	776034.307393	333812.201978
377	776035.642819	333776.080177
378	776034.307393	333726.585114
379	776036.986488	333702.507244
380	776049.021808	333683.776681
381	776086.479679	333671.732749
382	776118.587603	333657.020162
383	776138.651965	333643.646899
384	776162.730847	333622.237686
385	776177.453505	333610.193754
386	776194.838772	333600.828472
387	776229.625791	333607.525098
388	776259.054621	333616.89038
389	776291.162545	333628.924317
390	776325.941321	333630.263642
391	776403.536159	333627.584992
392	776440.99403	333623.577011
393	776474.43738	333615.551055
394	776509.216156	333595.481166
395	776546.674028	333563.377341
396	776636.304185	333493.812389
397	776667.076683	333480.429132
398	776869.080454	333408.195524
399	777076.434172	333346.656529
400	777289.14608	333278.430902
401	777358.711876	333159.370887
402	777512.549638	333116.552459
403	777624.923252	333077.762003
404	777695.832717	333071.075371
405	777808.206331	333053.684133
406	777990.137497	333008.197051
407	778042.318026	333000.171094
408	778327.258338	332989.466488
409	778357.544478	333040.870589
410	778394.573694	333068.67658
411	778443.646473	333100.500547
412	778513.212268	333083.109309
413	778589.463437	333071.075371
414	778782.10274	333032.27492
415	778943.977788	332996.153119
416	779032.272519	332973.414575
417	779107.188261	332945.31873
418	779219.561875	332881.111079
419	779342.635383	332803.520171
420	779394.807668	332767.39837
421	779424.236498	332760.711738

422	779467.052559	332774.085001
423	779521.895697	332803.520171
424	779563.368089	332826.258715
425	779604.840481	332835.623996
426	779659.691862	332830.27669
427	779722.564042	332818.232758
428	779788.115317	332822.250734
429	779916.538771	332848.997258
430	779984.769141	332859.701865
431	780031.59148	332858.36254
432	780077.078393	332843.649953
433	780114.536264	332816.893433
434	780133.2652	332774.085001
435	780154.664987	332701.841398
436	780176.073018	332676.424204
437	780210.851794	332664.390267
438	780281.753015	332687.128811
439	780387.441257	332736.623874
440	780418.213755	332740.64185
441	780469.042372	332737.963199
442	780525.229179	332721.911287
443	780580.08056	332692.486112
444	780626.902899	332653.68566
445	780671.046143	332602.851271
446	780701.818641	332566.72947
447	780720.547577	332562.721489
448	780795.463319	332580.112727
449	780859.679168	332602.851271
450	780918.536827	332616.224534
451	781002.817037	332621.581835
452	781065.69746	332630.947116
453	781119.205172	332655.024985
454	781143.284054	332688.468136
455	781159.342138	332745.989156
456	781179.4065	332795.494214
457	781207.499903	332839.641972
458	781240.943253	332878.432429
459	781286.430166	332905.188948
460	781319.873517	332926.588167
461	781329.237985	332943.979405
462	781321.208943	332988.127162
463	781298.465486	333080.440653
464	781294.459208	333116.552459
465	781306.494528	333148.66628
466	781345.287825	333228.925844
467	781386.760217	333286.456858
468	781417.532716	333318.560684
469	781444.290693	333330.604616

470	781505.827447	333337.291247
471	781551.306117	333345.317203
472	781563.34968	333362.708441
473	781559.335159	333377.421029
474	781475.054949	333422.908112
475	781452.311492	333442.978
476	781449.64064	333459.029913
477	781471.040428	333507.185651
478	781509.833725	333578.089928
479	781508.498299	333606.185773
480	781489.769363	333627.584992
481	781405.489153	333674.4114
482	781385.424791	333698.489269
483	781377.395749	333725.245788
484	781385.424791	334032.940766
485	781404.153727	334044.974703
486	781485.754842	334066.383917
487	781586.093136	334078.417854
488	781624.886434	334105.174373
489	781695.787655	334206.843151
490	781729.231005	334244.304277
491	781773.382493	334261.695515
492	781830.904725	334265.713491
493	781881.741585	334257.687534
494	781986.086157	334256.348209
495	782035.587591	334267.042821
496	782062.337326	334299.156642
497	782079.730835	334344.633729
498	782105.153387	334371.390249
499	782159.996525	334406.172725
500	782221.533278	334432.929244
501	782261.670245	334463.70374
502	782297.79269	334509.180828
503	782315.177957	334531.929366
504	782336.585987	334537.276672
505	782364.679391	334523.90341
506	782408.822635	334489.120934
507	782447.624175	334482.434303
508	782493.102845	334487.781609
509	782526.546195	334510.520153
510	782565.347736	334529.250716
511	782632.234436	334543.963303
512	782711.1647	334551.999255
513	782759.322465	334565.372517
514	782834.238207	334605.502299
515	782922.532938	334650.989382
516	782969.355278	334671.05927
517	783016.177617	334671.05927

518	783097.778732	334653.668032
519	783166.009102	334630.919493
520	783212.831441	334609.520275
521	783262.324631	334580.085105
522	783285.068088	334569.390493
523	783345.269416	334564.033192
524	783446.943136	334572.059148
525	783549.952282	334585.442406
526	783624.868024	334600.154993
527	783651.626002	334598.815668
528	783674.361215	334590.789711
529	783702.454619	334596.137017
530	783726.541744	334613.528255
531	783774.699509	334613.528255
532	783801.457487	334618.885556
533	783869.679613	334633.598144
534	783920.516473	334637.616119
535	783953.959824	334621.554212
536	783966.003387	334604.162974
537	780696.468694	334190.791238
538	780683.089706	334119.886961
539	780641.617313	334126.583587
540	780618.873857	334002.166271
541	780580.08056	334006.184246
542	780526.572848	333785.445459
543	780469.042372	333560.69869
544	780431.5845	333396.151592
545	780125.236158	333468.395194
546	779124.911506	333703.84657
547	779230.599747	334044.974703
548	779284.107459	334046.314028
549	779363.037722	334024.904815
550	779467.052559	333975.409751
551	779541.968302	334321.895185
552	779640.962927	334305.843273
553	779743.972073	334535.937347
554	779816.546698	334523.90341
555	779982.428024	334501.154871
556	780309.28587	334456.207516
557	780299.484503	334367.382268
558	780430.587053	334376.74755
559	780448.541112	334437.057165
560	780546.975187	334374.068899
561	780680.748589	334259.016865
562	780696.468694	334190.791238

Załącznik Nr 2 do Zarządzenia
Regionalnego Dyrektora Ochrony Środowiska w Lublinie
z dnia 23 czerwca 2014 r.

Mapa obszaru Natura 2000 Dolina Łętowni PLH060040

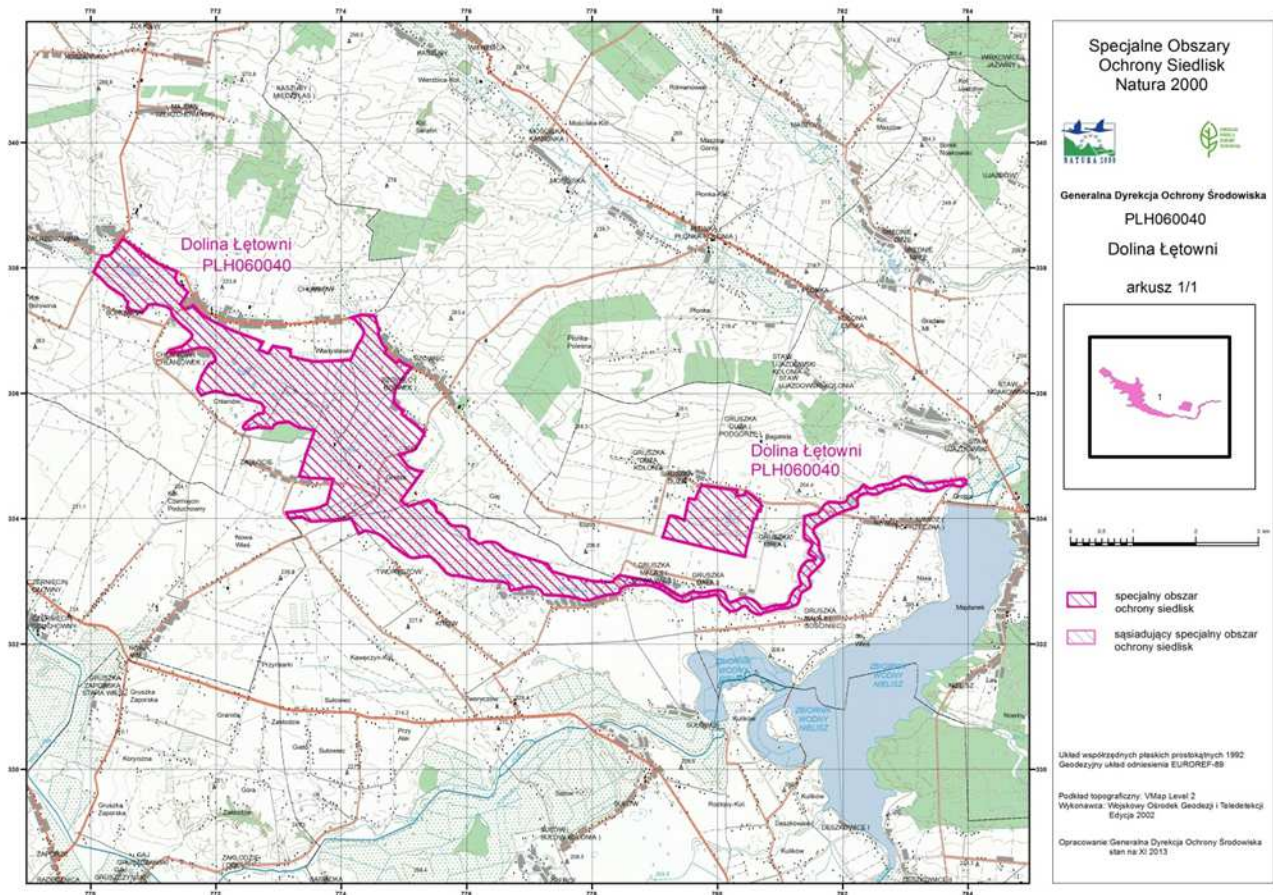

Załącznik Nr 3 do Zarządzenia

Regionalnego Dyrektora Ochrony Środowiska w Lublinie
z dnia 23 czerwca 2014 r.**Identyfikacja istniejących i potencjalnych zagrożeń dla zachowania właściwego stanu ochrony siedlisk przyrodniczych oraz gatunków roślin i zwierząt i ich siedlisk będących przedmiotami ochrony**

Lp.	Przedmiot ochrony	Zagrożenia		Opis zagrożenia
		istniejące	potencjalne	
1.	3140 Twardowodne oligo- i mezotroficzne zbiorniki wodne z podwodnymi łąkami ramienic Charetea	E03.01 Pozbywanie się odpadów z gospodarstw domowych / obiektów rekreacyjnych K02.01 Zmiana składu gatunkowego (sukcesja)	X Brak zagrożeń	<i>Istniejące</i> E03.01 Pozbywanie się odpadów z gospodarstw domowych / obiektów rekreacyjnych Torfianki narażone są na skutki ich zasypywania odpadami (powoduje to po pierwsze zmniejszenie się pojemności i powierzchni zbiornika, po drugie może mieć wpływ na przyspieszoną eutrofizację). Inną formą zagrożenia jest pozbywanie się nieużytecznej biomasy pochodzącej ze skoszonych łąk i składowanie jej w torfiankach. Skutkiem jest uruchomienie mechanizmów opisanych powyżej. K02.01 Zmiana składu gatunkowego (sukcesja) Torfianki jako płytkie zbiorniki podlegają szybkim procesom łądowania. Należy mieć też świadomość, że nie na każdym etapie istnienia zbiornika, będzie on stwarzał korzystne warunki dla rozwoju ramienic (będą one ustępować w sytuacji nadmiernej dostawy substancji biogennych – wskutek niewielkich możliwości konkurencji z roślinami naczyniowymi, będą też ustępować w wyniku zacienienia zbiorników wskutek rozwoju krzewów na ich obrzeżach). Różne stany zachowania zbiorników reprezentujących siedlisko przyrodnicze zostały zaobserwowane na etapie prac terenowych wykonanych na potrzeby sporządzenia dokumentacji planu zadań ochronnych (nawiązując do tego, co wyżej napisano, zmniejszony udział ramienic korespondował z dużym udziałem pleustofitów, z obecnością dużej ilości drzew i krzewów na obrzeżach zbiornika).

2.	6410 Zmiennowilgotne łąki trzęślicowe (Molinion)	I02 Problematyczne gatunki rodzime K02.01 Zmiana składu gatunkowego (sukcesja)	A02.01 Intensyfikacja rolnictwa A02.03 Usuwanie trawy pod grunty orne A03.03 Zaniechanie/brak koszenia	<p><i>Istniejące</i></p> <p>I02 Problematyczne gatunki rodzime Zagrożenie polega na pojawiających się utrudnieniach w dostępie właścicieli do łąk, związanych z obecnością bobra europejskiego (<i>Castor fiber</i>) i jego aktywnością polegającą na piętrzeniu wód Łętowni i innych cieków (wskutek piętrzenia nieprzejezdne dla sprzętu mechanicznego mogą okazać się drogi dojazdowe do łąk; utrudniona do nich dostępność powoduje zaniechanie użytkowania kośnego, a to ostatnie wywołuje zmiany w strukturze siedliska - zagrożenie K02.01).</p> <p>K02.01 Zmiana składu gatunkowego (sukcesja) Zagrożenie związane z zaniechaniem użytkowania łąk w niższych położeniach względem dna doliny. Efekt procesu rozpoznawalny jest w przypadku płatów roślinności z bogatych w gatunki typowe dla siedliska (ale o zmniejszonym, często akcesorycznym udziale) i jednocześnie dużym udziale gatunków ekspansywnych (trzcina <i>Phragmites australis</i>, sadziec konopiasty <i>Eupatorium cannabinum</i> i in). Przyczyną procesu może być w pewnych sytuacjach wyżej opisane zagrożenie I02.</p> <p><i>Potencjalne</i></p> <p>A02.01 Intensyfikacja rolnictwa Biorąc pod uwagę bardzo ogólne informacje wyjściowe na temat rozmieszczenia poszczególnych płatów siedliska przyrodniczego w obszarze, jak i brak informacji na temat historii zmian w charakterze siedliska, można tylko domniemywać, że obecność w obszarze płatów bardziej i mniej intensywnie użytkowanych jest efektem zmian o określonym kierunku (intensyfikacja, zaniechanie użytkowania, zmiany w użytkowaniu). Tym nie mniej wskazano stanowiska, które nie powinny ulegać intensyfikacji użytkowania (w sensie wprowadzenia użytkowania dwukośnego na fragmentach dotychczas użytkowanych jednokośnie) ze względu na ryzyko utraty wartości (spadku jakości wskaźników stanu zachowania).</p>
----	---	--	--	--

				<p>A02.03 Usuwanie trawy pod grunty orne Biorąc pod uwagę prawidłowości w rozmieszczeniu w obszarze gruntów użytkowanych jako łąki i grunty orne (grunty orne zajmują tereny bardziej wyniesione i znajdujące się w niewielkim oddaleniu od zabudowań, łąki odwrotnie), za potencjalnie zagrożone uznano płaty łąk znajdujące się w sąsiedztwie gruntów ornich (czyli praktycznie wszystkie płaty). A03.03 Zaniechanie/ brak koszenia</p> <p>Zagrożenie związane z możliwością zaniechania użytkowania łąk (powodem może być zanik zainteresowania właścicieli tą formą użytkowania, w niektórych sytuacjach inne uwarunkowania).</p>
3.	7140 Torfowiska przejściowe i trzęsawiska (przeważnie z roślinnością z Scheuchzerio-Caricetea)	U nieznane zagrożenie lub nacisk	U nieznane zagrożenie lub nacisk	W trakcie prac terenowych wykonanych na potrzeby sporządzenia planu zadań ochronnych nie odnaleziono siedliska przyrodniczego w obszarze. Zachodzi potrzeba przeprowadzenia pełnej inwentaryzacji terenowej mającej na celu weryfikację występowania przedmiotu ochrony w obszarze.
4.	7230 Górskie i nizinne torfowiska zasadowe o charakterze młak, turzycowisk i mechowisk	K02.01 Zmiana składu gatunkowego (sukcesja)	<p>C01.03.01 Ręczne wycinanie torfu</p> <p>C01.03.02 Mechaniczne usuwanie torfu</p> <p>J02.01.02 Osuszenie terenów morskich, ujściowych, bagiennych</p>	<p>Istniejące K02.01 Zmiana składu gatunkowego (sukcesja) Torfowiska zasadowe zajmują siedliska mało produktywne z punktu widzenia gospodarki łąkowej lub pastwiskowej. Dlatego jako pierwsze siedliska w otwartym krajobrazie doliny wyłączone są one z użytkowania. Brak czynników zapobiegających wzrostowi eutrofizacji siedliska (takowa następuje wskutek gromadzenia się nieusuwanej biomasy) i tym samym wzrostowi udziału gatunków roślin silnych konkurencyjnie spowodować może trwały zanik siedliska (symptomy procesu już są widoczne). Potencjalne C01.03.01 Ręczne wycinanie torfu W sąsiedztwie płatów siedliska przyrodniczego, znajdują się zalane wodą wyrobiska po wydobyciu torfu, aktualnie w różnym stopniu wypłycone lub zarośnięte (często zasypywane śmieciami - oddziaływanie E03.01).</p>

				<p>Niewykluczone jest wznowienie eksploatacji tego surowca.</p> <p>C01.03.02 Mechaniczne usuwanie torfu Zagrożenie o podobnym charakterze jak zagrożenie wyżej scharakteryzowane. Różni się techniką pozyskania surowca. W razie realnego zaistnienia oddziaływanie będzie silniejsze ze względu na potencjalnie większą skalę wydobycia torfu.</p> <p>J02.01.02 Osuszanie terenów morskich, ujściowych, bagiennych Siedlisko kształtuje się w sytuacji względnej stabilności warunków wodnych (w sensie uwodnienia, które może się cyklicznie zmieniać w zależności od pory roku, oraz w pewnym zakresie z roku na rok i składu chemicznego wód), dlatego zmiany dotyczące ruchliwości wód, ich poziomu, chemizmu, mogą mieć bardzo negatywny wpływ na kondycję siedliska. Niewskazane są żadne nieprzemyślane działania polegające na przebudowie istniejącego systemu melioracji (zarówno pogłębianie, udrażnianie rowów, jak i też piętrzenie wód).</p>
5.	1617 Starodub łąkowy (<i>Angelica palustris</i>)	X Brak zagrożeń	<p>A02.01 Intensyfikacja rolnictwa</p> <p>A02.03 Usuwanie trawy pod grunty orne</p> <p>A03.03 Zaniechanie/ brak koszenia</p> <p>I02 Problematyczne gatunki rodzime</p> <p>K02.01 Zmiana</p>	<p><i>Istniejące</i> Oceniając stan zachowania gatunku wg metodyki monitoringu GIOŚ, wszystkie wskaźniki oceny stanu zachowania są doskonałe (FV). W związku z powyższym trudno poszukiwać oddziaływań (zagrożeń), które powodują obniżenie kondycji populacji i siedliska gatunku w obszarze (skoro oceny wskaźników są najwyższe, nie ma na nie negatywnego wpływu).</p> <p><i>Potencjalne</i> Należy mieć jednak świadomość, że gatunek związany jest z siedliskami otwartymi (łąki świeże, zmiennowilgotne, torfowiska alkaliczne - 6410, 6510, 7230), uzależnionymi od działalności człowieka. W związku z tym zagrożenia, dla tych siedlisk, a zwłaszcza łąk (6410 i 6510) stanowią pośrednio zagrożenia dla gatunku.</p> <p>A02.01 Intensyfikacja rolnictwa</p> <p>Biorąc pod uwagę bardzo ogólne</p>

			<p>składu gatunkowego (sukcesja)</p>	<p>informacje wyjściowe na temat rozmieszczenia poszczególnych płątów siedliska przyrodniczego w obszarze, jak i brak informacji na temat historii zmian w charakterze siedliska, można tylko domniemywać, że obecność w obszarze płątów bardziej i mniej intensywnie użytkowanych jest efektem zmian o określonym kierunku (intensyfikacja, zaniechanie użytkowania, zmiany w użytkowaniu). Tym nie mniej wskazano stanowiska, które nie powinny ulegać intensyfikacji użytkowania (w sensie wprowadzenia użytkowania dwukośnego na fragmentach dotychczas użytkowanych jednokośnie) ze względu na ryzyko utraty wartości (spadku jakości wskaźników stanu zachowania).</p> <p>A02.03 Usuwanie trawy pod grunty orne</p> <p>Biorąc pod uwagę prawidłowości w rozmieszczeniu w obszarze gruntów użytkowanych jako łąki i grunty orne (grunty orne zajmują tereny bardziej wyniesione i znajdujące się w niewielkim oddaleniu od zabudowań, łąki odwrotnie), za potencjalnie zagrożone uznano płąty łąk znajdujące się w sąsiedztwie gruntów ornych (czyli praktycznie wszystkie płąty).</p> <p>A03.03 Zaniechanie/ brak koszenia</p> <p>Zagrożenie związane z możliwością zaniechania użytkowania łąk (powodem może być zanik zainteresowania właścicieli tą formą użytkowania, w niektórych sytuacjach inne uwarunkowania).</p> <p>I02 Problematiczne gatunki rodzime</p> <p>Zagrożenie polega na pojawiających się utrudnieniach w dostępie właścicieli do łąk, związanych z obecnością bobra (Castor fiber) i jego aktywnością polegającą na piętrzeniu wód Łętowni</p>
--	--	--	--------------------------------------	---

				<p>i innych cieków (wskutek piętrzenia nieprzejezdne dla sprzętu mechanicznego mogą okazać się drogi dojazdowe do łąk; utrudniona do nich dostępność powoduje zaniechanie użytkowania kośnego, a to ostatnie wywołuje zmiany w strukturze siedliska - zagrożenie K02.01).</p> <p>K02.01 Zmiana składu gatunkowego (sukcesja)</p> <p>Aktualnie płaty łąk świeżych są użytkowane (zapewne w stały sposób), czego efektem jest bogactwo gatunkowe i stabilny skład gatunkowy. Jednak w sytuacji zaniechania użytkowania należy spodziewać się rychłego uruchomienia procesów sukcesji wtórnej przejawiających się wzrostem udziału gatunków roślin zielnych silnych konkurencyjnie, azotolubnych, drzew i krzewów, a tym samym zmianą charakteru siedliska i ostatecznie jego zaniku.</p>
6.	1060 Czerwończyk nieparek (<i>Lycaena dispar</i>)	<p>I02 Problematyczne gatunki rodzime</p> <p>K02.01 Zmiana składu gatunkowego (sukcesja)</p>	<p>02.01 Intensyfikacja rolnictwa</p> <p>A02.03 Usuwanie trawy pod grunty orne</p> <p>A03.03 Zaniechanie/ brak koszenia</p>	<p><i>Istniejące</i> I02 Problematyczne gatunki rodzime</p> <p>Zagrożenie polega na pojawiających się utrudnieniach w dostępie właścicieli do łąk, związanych z obecnością bobra (<i>Castor fiber</i>) i jego aktywnością polegającą na piętrzeniu wód Łętowni i innych cieków (wskutek piętrzenia nieprzejezdne dla sprzętu mechanicznego mogą okazać się drogi dojazdowe do łąk; utrudniona do nich dostępność powoduje zaniechanie użytkowania kośnego, a to ostatnie wywołuje zmiany w strukturze siedliska - zagrożenie K02.01). Piętrzenia na ciekach i rowach, czego skutkiem są podtopienia sąsiednich terenów niejednokrotnie tworzące rozległe rozlewiska wiążą się również z drastycznym spadkiem wielkości populacji szczawiu lancetowatego <i>Rumex hydrolapathum</i>, rośliny</p>

				<p>żywielskiej larw motyla. Niewielkie zasoby roślin żywielskich (szczaw lancetowaty <i>Rumex hydrolapathum</i>, jako gatunek szuwarowy nie tworzący w Polsce rozległych jednogatunkowych agregacji ma w obszarze mało optymalne warunki - występuje zazwyczaj pojedynczo w zbiorowiskach roślinnych porastających obrzeża rowów i cieków; inne gatunki szczawiu również występują nielicznie - szczaw zwyczajny <i>Rumex acetosa</i> jest w prawdzie składnikiem zbiorowisk łąkowych, ale występuje nielicznie; szczaw tępolistny <i>Rumex obtusifolius</i> z kolei tworzy rozproszone skupiska w sąsiedztwie nielicznych zabudowań znajdujących się w granicach obszaru, lub w jego otoczeniu). Zagrożenie dotyczy równoległe łąk trzęślicowych (6410), jako optymalnego siedliska czerwończyka nieparka.</p> <p>K02.01 Zmiana składu gatunkowego (sukcesja)</p> <p>Aktualnie płaty łąk świeżych są użytkowane (zapewne w stały sposób), czego efektem jest bogactwo gatunkowe i stabilny skład gatunkowy. Jednak w sytuacji zaniechania użytkowania należy spodziewać się rychłego uruchomienia procesów sukcesji wtórnej przejawiających się wzrostem udziału gatunków roślin zielnych silnych konkurencyjnie, azot- i wilgociolubnych, drzew i krzewów, a tym samym zmiana charakteru siedliska i ostatecznie jego zaniku.</p> <p>Potencjalne</p> <p>A02.01 Intensyfikacja rolnictwa Zagrożeniem jest możliwa intensyfikacja użytkowania łąk, która może prowadzić do negatywnych tendencji dotyczących stopnia rozpowszechnienia i zasobów populacji roślin żywielskich larw motyla – szczaw lancetowaty <i>Rumex</i></p>
--	--	--	--	--

			<p>hydrolapathum, jako gatunek szuwarowy nie tworzący w Polsce rozległych jednogatunkowych agregacji ma w obszarze mało optymalne warunki - występuje zazwyczaj pojedynczo w zbiorowiskach roślinnych porastających obrzeża rowów i cieków; inne gatunki szczawiu również występują nielicznie - szczaw zwyczajny <i>Rumex acetosa</i> jest w prawdzie składnikiem zbiorowisk łąkowych, ale występuje nielicznie; szczaw tępolistny <i>Rumex obtusifolius</i> z kolei tworzy rozproszone skupiska w sąsiedztwie nielicznych zabudowań znajdujących się w granicach obszaru, lub w jego otoczeniu. Zagrożenie dotyczy równoległe łąk trzęślicowych (6410), jako optymalnego siedliska czerwończyka nieparka.</p> <p>A02.03 Usuwanie trawy pod grunty orne</p> <p>Biorąc pod uwagę prawidłowości w rozmieszczeniu w obszarze gruntów użytkowanych jako łąki i grunty orne (grunty orne zajmują tereny bardziej wyniesione i znajdujące się w niewielkim oddaleniu od zabudowań, łąki — odwrotnie), za potencjalnie zagrożone uznano płaty łąk z udziałem gatunków szczawiu, roślin żywicielskich larw motyla, znajdujące się w sąsiedztwie gruntów ornych. Zagrożenie dotyczy równoległe łąk trzęślicowych (6410), jako optymalnego siedliska czerwończyka nieparka.</p> <p>A03.03 Zaniechanie/ brak koszenia</p> <p>Zagrożenie związane z możliwością zaniechania użytkowania łąk (powodem może być zanik zainteresowania właścicieli tą formą użytkowania, w niektórych sytuacjach wskutek innych uwarunkowań, np. w związku z zagrożeniem I02), co, jeśli nastąpi, wywoła zmiany w strukturze siedliska - postępującą sukcesję wtórną, związaną z przejęciem dominacji w strukturze gatunkowej łąk przez gatunki ekspansywne (zagrożenie K02.01). Ekspansja trzciny (<i>Phragmites australis</i>) i sadźca konopiastego (<i>Eupatorium cannabinum</i>) wiąże się z kolei z drastycznym spadkiem wielkości populacji gatunków</p>
--	--	--	---

				szczawiu, roślin żywicielskich larw motyla. Zagrożenie dotyczy równoległe łąk trzęślicowych (6410), jako optymalnego siedliska czerwończyka nieparka.
7.	4038 Czerwończyk fioletek (<i>Lycaena helle</i>)	I02 Problematyczne gatunki rodzime K02.01 Zmiana składu gatunkowego (sukcesja)	A02.01 Intensyfikacja rolnictwa A02.03 Usuwanie trawy pod grunty orne A03.03 Zaniechanie/ brak koszenia	<p>Istniejące I02 Problematyczne gatunki rodzime Zagrożenie polega na pojawiających się utrudnieniach w dostępie właścicieli do łąk, związanych z obecnością bobra (<i>Castor fiber</i>) i jego aktywnością polegającą na piętrzeniu wód Łętowni i innych cieków (wskutek podpiętrzenia nieprzejezdne dla sprzętu mechanicznego mogą okazać się drogi dojazdowe do łąk; utrudniona do nich dostępność powoduje zaniechanie użytkowania kośnego, a to ostatnie wywołuje zmiany w strukturze siedliska — zagrożenie K02.01). Ekspansja trzciny (<i>Phragmites australis</i>) i sadzka konopiastego (<i>Eupatorium cannabinum</i>) wiąże się z kolei z drastycznym spadkiem wielkości populacji rdestu wężownika (<i>Polygonum bistorta</i>), rośliny żywicielskiej larw motyla. Zagrożenie dotyczy równoległe łąk trzęślicowych (6410), jako optymalnego siedliska czerwończyka fioletka.</p> <p>K02.01 Zmiana składu gatunkowego (sukcesja) Zagrożenie związane z zaniechaniem użytkowania łąk w niższych położeniach względem dna doliny. Efekt procesu rozpoznawalny jest w przypadku płatów roślinności z bogatych w gatunki typowe dla siedliska (ale o zmniejszonym, często akcesorycznym udziale) i jednocześnie dużym udziale gatunków ekspansywnych (trzcina <i>Phragmites australis</i>, sadzic konopiasty <i>Eupatorium cannabinum</i> i in). Przyczyną procesu może być w pewnych sytuacjach wyżej opisane zagrożenie I02. Skutki procesu w odniesieniu do gatunku polegają na drastycznym spadku wielkości populacji rdestu wężownika (<i>Polygonum bistorta</i>), rośliny żywicielskiej larw motyla. Zagrożenie dotyczy równoległe łąk trzęślicowych (6410), jako optymalnego siedliska</p>

				<p>czerwończyka fioletka.</p> <p>Potencjalne</p> <p>A02.01 Intensyfikacja rolnictwa Zagrożeniem jest możliwa intensyfikacja użytkowania łąk, która może prowadzić do negatywnych tendencji dotyczących stopnia rozpowszechnienia i zasobów populacji rośliny żywicielskiej larw motyla – rdestu wężownika (<i>Polygonum bistorta</i>). Zagrożenie dotyczy równoległe łąk trzęślicowych (6410), jako optymalnego siedliska czerwończyka fioletka.</p> <p>A02.03 Usuwanie trawy pod grunty orne Biorąc pod uwagę prawidłowości w rozmieszczeniu w obszarze gruntów użytkowanych jako łąki i grunty orne (grunty orne zajmują tereny bardziej wyniesione i znajdujące się w niewielkim oddaleniu od zabudowań, łąki — odwrotnie), za potencjalnie zagrożone uznano płaty łąk z udziałem rdestu wężownika (<i>Polygonum bistorta</i>), rośliny żywicielskiej larw motyla, znajdujące się w sąsiedztwie gruntów ornym. Zagrożenie dotyczy równoległe łąk trzęślicowych (6410), jako optymalnego siedliska czerwończyka fioletka.</p> <p>A03.03 Zaniechanie/ brak koszenia Zagrożenie związane z możliwością zaniechania użytkowania łąk (powodem może być zanik zainteresowania właścicieli tą formą użytkowania, w niektórych sytuacjach wskutek innych uwarunkowań, np. w związku z zagrożeniem I02), co, jeśli nastąpi, wywoła zmiany w strukturze siedliska — postępującą sukcesję wtórną, związaną z przejęciem dominacji w strukturze gatunkowej łąk przez gatunki ekspansywne (zagrożenie K02.01). Ekspansja trzciny (<i>Phragmites australis</i>) i sadzca konopiastego (<i>Eupatorium cannabinum</i>) wiąże się z kolei z drastycznym spadkiem wielkości populacji rdestu wężownika (<i>Polygonum bistorta</i>), rośliny żywicielskiej larw motyla. Zagrożenie dotyczy równoległe łąk trzęślicowych (6410), jako optymalnego siedliska czerwończyka fioletka.</p>
--	--	--	--	---

8.	6177 Modraszek telejus (Phengaris teleius)	I02 Problematyczne gatunki rodzime K02.01 Zmiana składu gatunkowego (sukcesja)	A02.01 Intensyfikacja rolnictwa A02.03 Usuwanie trawy pod grunty orne A03.03 Zaniechanie/ brak koszenia	<p><i>Istniejące</i> I02 Problematyczne gatunki rodzime Zagrożenie polega na pojawiających się utrudnieniach w dostępie właścicieli do łąk, związanych z obecnością bobra (Castor fiber) i jego aktywnością polegającą na piętrzeniu wód Łętowni i innych cieków (wskutek piętrzenia nieprzejezdne dla sprzętu mechanicznego mogą okazać się drogi dojazdowe do łąk; utrudniona do nich dostępność powoduje zaniechanie użytkowania kośnego, a to ostatnie wywołuje zmiany w strukturze siedliska - zagrożenie K02.01). Ekspansja trzciny (Phragmites australis) i sadzca konopiastego (Eupatorium cannabinum) wiąże się z kolei z drastycznym spadkiem wielkości populacji krwiściągu lekarskiego (Sanguisorba officinalis), rośliny żywicielskiej larw motyla. Zagrożenie dotyczy równoległe łąk trzęślicowych (6410), jako optymalnego siedliska modraszka telejusa.</p> <p>K02.01 Zmiana składu gatunkowego (sukcesja) Zagrożenie związane z zaniechaniem użytkowania łąk w niższych położeniach względem dna doliny. Efekt procesu rozpoznawalny jest w przypadku płatów roślinności z bogatych w gatunki typowe dla siedliska (ale o zmniejszonym, często akcesorycznym udziale) i jednocześnie dużym udziale gatunków ekspansywnych (trzcina Phragmites australis, sadziec konopiasty Eupatorium cannabinum i in). Przyczyną procesu może być w pewnych sytuacjach wyżej opisane zagrożenie I02. Skutki procesu w odniesieniu do gatunku polegają na drastycznym spadku wielkości populacji krwiściągu lekarskiego (Sanguisorba officinalis), rośliny żywicielskiej larw motyla. Zagrożenie dotyczy równoległe łąk trzęślicowych (6410), jako optymalnego siedliska modraszka telejusa.</p> <p><i>Potencjalne</i> A02.01 Intensyfikacja rolnictwa Zagrożeniem jest możliwa intensyfikacja użytkowania łąk, która</p>
----	--	--	---	---

				<p>może prowadzić do negatywnych tendencji dotyczących stopnia rozpowszechnienia i zasobów populacji rośliny żywicielskiej larw motyla - krwiściągu lekarskiego <i>Sanguisorba officinalis</i>. Zagrożenie dotyczy równoległe łąk trzęślicowych (6410), jako optymalnego siedliska modraszka telejusa.</p> <p>A02.03 Usuwanie trawy pod grunty orne</p> <p>Biorąc pod uwagę prawidłowości w rozmieszczeniu w obszarze gruntów użytkowanych jako łąki i grunty orne (grunty orne zajmują tereny bardziej wyniesione i znajdujące się w niewielkim oddaleniu od zabudowań, łąki odwrotnie), za potencjalnie zagrożone uznano płaty łąk z udziałem krwiściągu lekarskiego <i>Sanguisorba officinalis</i>, rośliny żywicielskiej larw motyla, znajdujące się w sąsiedztwie gruntów orných. Zagrożenie dotyczy równoległe łąk trzęślicowych (6410), jako optymalnego siedliska modraszka telejusa.</p> <p>A03.03 Zaniechanie/ brak koszenia</p> <p>Zagrożenie związane z możliwością zaniechania użytkowania łąk (powodem może być zanik zainteresowania właścicieli tą formą użytkowania, w niektórych sytuacjach wskutek innych uwarunkowań, np. w związku z zagrożeniem I02), co, jeśli nastąpi, wywoła zmiany w strukturze siedliska - postępującą sukcesję wtórną, związaną z przejęciem dominacji w strukturze gatunkowej łąk przez gatunki ekspansywne (zagrożenie K02.01). Ekspansja trzciny (<i>Phragmites australis</i>) i sadźca konopiastego (<i>Eupatorium cannabinum</i>) wiąże się z kolei z drastycznym spadkiem wielkości populacji krwiściągu lekarskiego (<i>Sanguisorba officinalis</i>), rośliny żywicielskiej larw motyla. Zagrożenie dotyczy równoległe łąk trzęślicowych (6410), jako optymalnego siedliska modraszka telejusa.</p>
--	--	--	--	--

9.	6179 Modraszek nausitous (<i>Phengaris nausithous</i>)	I02 Problematyczne gatunki rodzime K02.01 Zmiana składu gatunkowego (sukcesja)	A02.01 Intensyfikacja rolnictwa A02.03 Usuwanie trawy pod grunty orne A03.03 Zaniechanie/ brak koszenia	<p>Istniejące I02 Problematyczne gatunki rodzime Zagrożenie polega na pojawiających się utrudnieniach w dostępie właścicieli do łąk, związanych z obecnością bobra (<i>Castor fiber</i>) i jego aktywnością polegająca na piętrzeniu wód Łętowni i innych cieków (wskutek podpiętrzenia nieprzejezdne dla sprzętu mechanicznego mogą okazać się drogi dojazdowe do łąk; utrudniona do nich dostępność powoduje zaniechanie użytkowania kośnego, a to ostatnie wywołuje zmiany w strukturze siedliska — zagrożenie K02.01). Ekspansja trzciny (<i>Phragmites australis</i>) i sadźca konopiastego (<i>Eupatorium cannabinum</i>) wiąże się z kolei z drastycznym spadkiem wielkości populacji krwiściągu lekarskiego (<i>Sanguisorba officinalis</i>), rośliny żywicielskiej larw motyla. Zagrożenie dotyczy równoległe łąk trzęślicowych (6410), jako optymalnego siedliska modraszka <i>nausitousa</i>.</p> <p>K02.01 Zmiana składu gatunkowego (sukcesja) Zagrożenie związane z zaniechaniem użytkowania łąk w niższych położeniach względem dna doliny. Efekt procesu rozpoznawalny jest w przypadku płatów roślinności z bogatych w gatunki typowe dla siedliska (ale o zmniejszonym, często akcesorycznym udziale) i jednocześnie dużym udziale gatunków ekspansywnych (trzcina <i>Phragmites australis</i>, sadziec konopiasty <i>Eupatorium cannabinum</i> i in). Przyczyną procesu może być w pewnych sytuacjach wyżej opisane zagrożenie I02. Skutki procesu w odniesieniu do gatunku polegają na drastycznym spadku wielkości populacji krwiściągu lekarskiego (<i>Sanguisorba officinalis</i>), rośliny żywicielskiej larw motyla. Zagrożenie dotyczy równoległe łąk trzęślicowych (6410), jako optymalnego siedliska modraszka <i>nausitousa</i>.</p> <p>Potencjalne A02.01 Intensyfikacja rolnictwa Zagrożeniem jest możliwa intensyfikacja użytkowania łąk, która</p>
----	---	--	---	--

				<p>może prowadzić do negatywnych tendencji dotyczących stopnia rozpowszechnienia i zasobów populacji rośliny żywicielskiej larw motyla – krwiściągu lekarskiego <i>Sanguisorba officinalis</i>. Zagrożenie dotyczy równoległe łąk trzęślicowych (6410), jako optymalnego siedliska modraszka <i>nausitosa</i>.</p> <p>A02.03 Usuwanie trawy pod grunty orne</p> <p>Biorąc pod uwagę prawidłowości w rozmieszczeniu w obszarze gruntów użytkowanych jako łąki i grunty orne (grunty orne zajmują tereny bardziej wyniesione i znajdujące się w niewielkim oddaleniu od zabudowań, łąki — odwrotnie), za potencjalnie zagrożone uznano płaty łąk z udziałem krwiściągu lekarskiego <i>Sanguisorba officinalis</i>, rośliny żywicielskiej larw motyla, znajdujące się w sąsiedztwie gruntów orných. Zagrożenie dotyczy równoległe łąk trzęślicowych (6410), jako optymalnego siedliska modraszka <i>nausitosa</i>.</p> <p>A03.03 Zaniechanie/ brak koszenia</p> <p>Zagrożenie związane z możliwością zaniechania użytkowania łąk (powodem może być zanik zainteresowania właścicieli tą formą użytkowania, w niektórych sytuacjach wskutek innych uwarunkowań, np. w związku z zagrożeniem I02), co, jeśli nastąpi, wywoła zmiany w strukturze siedliska — postępującą sukcesję wtórną, związaną z przejęciem dominacji w strukturze gatunkowej łąk przez gatunki ekspansywne (zagrożenie K02.01). Ekspansja trzciny (<i>Phragmites australis</i>) i sadźca konopiastego (<i>Eupatorium cannabinum</i>) wiąże się z kolei z drastycznym spadkiem wielkości populacji krwiściągu lekarskiego (<i>Sanguisorba officinalis</i>), rośliny żywicielskiej larw motyla. Zagrożenie dotyczy równoległe łąk trzęślicowych (6410), jako optymalnego siedliska modraszka <i>nausitosa</i>.</p>
--	--	--	--	--

Załącznik Nr 4 do Zarządzenia

Regionalnego Dyrektora Ochrony Środowiska w Lublinie
z dnia 23 czerwca 2014 r.**Cele działań ochronnych**

Lp.	Przedmiot ochrony	Cele działań ochronnych
1.	3140 Twardowodne oligo- i mezotroficzne zbiorniki wodne z podwodnymi łąkami ramienic <i>Charetea</i>	Stworzenie korzystnych warunków w zbiorniku dla rozwoju ramienic (poprawa oceny roboczego wskaźnika „Udział ramienic”). Utrzymanie istniejących korzystnych warunków dla rozwoju ramienic w zbiorniku. Ustalenie aktualnego składu gatunkowego ramienic w zbiorniku oraz określenie podstawowych parametrów fizykochemicznych wód (z uwagi na brak informacji o składzie gatunkowym ramienic oraz ocen wskaźników parametrów wód). Uzupełnienie dotychczasowej wiedzy na temat stanu ochrony siedliska w obszarze celem określenia ogólnych kierunków zmian w kondycji siedliska przyrodniczego i sprecyzowania ewentualnych dodatkowych zadań ochronnych (z uwagi na brak informacji o składzie gatunkowym ramienic oraz ocen wskaźników parametrów wód).
2.	6410 Zmiennowilgotne łąki trzęślicowe (<i>Molinion</i>)	Zachowanie właściwych wartości kluczowych wskaźników siedliska przyrodniczego (aktualnie będących w doskonałym stanie) w płatach łąk użytkowanych ekstensywnie (dwukośnych i jednośnych). Poprawa jakości wskaźnika „Ekspansywne gatunki roślin zielnych”, którego obniżone wartości są skutkiem zaniechania użytkowania niektórych płatów siedliska.
3.	7140 Torfowiska przejściowe i trzęsawiska (przeważnie z roślinnością z <i>Scheuchzerio-Caricetea</i>)	Weryfikacja przedmiotu ochrony.
4.	7230 Górskie i nizinne torfowiska zasadowe o charakterze młak, turzycowisk i mechowisk	Poprawa jakości wskaźnika „Ekspansywne gatunki roślin zielnych”, którego obniżone wartości są skutkiem braku użytkowania.
5.	1617 Starodub łąkowy (<i>Angelica palustris</i>)	Zachowanie charakterystycznych cech siedliska gatunku (aktualnie będących w doskonałym stanie) na wszystkich zidentyfikowanych stanowiskach gatunku.
6.	1060 Czerwończyk nieparek (<i>Lycaena dispar</i>)	Zachowanie aktualnej struktury krajobrazu doliny, która jednak nie gwarantuje poprawy oceny wskaźników populacji gatunku, decydujących o niskiej ocenie stanu ochrony.
7.	4038 Czerwończyk fioletek (<i>Lycaena helle</i>)	Utrzymanie w dobrym stanie zachowania kluczowych cech siedliska gatunku (wskaźnik „baza pokarmowa”) jako gwarancja dobrej kondycji populacji, poprzez działania ochronne na potrzeby ochrony łąk (siedlisk przyrodniczych 6410 i 6510).

8.	6177 Modraszek telejus (<i>Phengaris teleius</i>)	Utrzymanie w dobrym stanie zachowania kluczowych cech siedliska gatunku (wskaźnik „baza pokarmowa”) jako gwarancja dobrej kondycji populacji, poprzez działania ochronne na potrzeby ochrony łąk (siedlisk przyrodniczych 6410 i 6510).
9.	6179 Modraszek nausitous (<i>Phengaris nausithous</i>)	Utrzymanie w dobrym stanie zachowania kluczowych cech siedliska gatunku (wskaźnik „baza pokarmowa”) jako gwarancja aktualnej kondycji populacji, poprzez działania ochronne na potrzeby ochrony łąk (siedlisk przyrodniczych 6410 i 6510).

Załącznik Nr 5 do Zarządzenia

Regionalnego Dyrektora Ochrony Środowiska w Lublinie

z dnia 23 czerwca 2014 r.

Działania ochronne ze wskazaniem podmiotów odpowiedzialnych za ich wykonanie i obszarów ich wdrażania

Przedmiot ochrony	Działania ochronne	Obszar wdrażania	Podmiot odpowiedzialny za wykonanie
3140 Twardowodne oligo- i mezotroficzne zbiorniki wodne z podwodnymi łąkami ramienic <i>Charetea</i>	Działania dotyczące ochrony czynnej siedlisk przyrodniczych, gatunków roślin i zwierząt oraz ich siedlisk oraz związane z utrzymaniem lub modyfikacją metod gospodarowania		
	<i>Ochrona czynna</i> Oczyszczenie i odmłodzenie zbiornika wodnego Uprzątnięcie dna jednego z połączonych zbiorników wodnych z odpadów pochodzących z gospodarstw domowych. Usunięcie młodych osadów z dna zbiornika. Usunięcie nadmiaru roślinności wodnej ze zbiornika w trakcie sezonu wegetacyjnego (kilkukrotne, w zależności od potrzeb).	Województwo lubelskie 06 Powiat Krasnostawski Gmina Rudnik Obręb ewidencyjny 0001 Bzowiec Działki ewidencyjne: 3563, 3564	Organ sprawujący nadzór nad obszarem Natura 2000 w porozumieniu z zarządcą lub posiadaczem obszaru
	Oczyszczenie i odmłodzenie zbiornika wodnego wraz ze zmianą charakteru otoczenia zbiornika Uprzątnięcie dna jednego z połączonych zbiorników wodnych z odpadów pochodzących z gospodarstw domowych. Usunięcie młodych osadów z dna zbiornika. Usunięcie nadmiaru roślinności wodnej ze zbiornika w trakcie sezonu wegetacyjnego (kilkukrotne, w zależności od potrzeb). Wycinka krzewów i drzew wokół zbiornika.	Województwo lubelskie 06 Powiat Krasnostawski Gmina Żółkiewka Obręb ewidencyjny 0007 Chłaniówek Działki ewidencyjne: 472, 473, 474, 475, 476, 477, 478, 479, 480, 481, 482, 483, 484, 485	Organ sprawujący nadzór nad obszarem Natura 2000 w porozumieniu z zarządcą lub posiadaczem obszaru
	Działania dotyczące monitoringu stanu przedmiotów ochrony oraz realizacji celów działań ochronnych		
<i>Monitoring stanu ochrony</i> Ocena stanu ochrony z zastosowaniem metodyki Państwowego Monitoringu Środowiska opracowanej przez Główny Inspektorat Ochrony Środowiska dokonana w trzecim i dziewiątym roku obowiązywania Planu Zadań Ochronnych. Parametr: struktura i funkcje. Wskaźniki:	Transekt 18 (o wymiarach 50 x 10 m), współrzędne wierzchołków [PL-1992]: a) 772257, 336506; b) 772260, 336515; c) 772307,	Organ sprawujący nadzór nad obszarem Natura 2000 w porozumieniu z zarządcą lub posiadaczem obszaru	

	<ol style="list-style-type: none"> 1. Udział ramienic 2. Skład gatunkowy ramienic 3. Barwa wody 4. Charakterystyczna kombinacja zbiorowisk w obrębie transektu 5. Plankton: Fito- i zooplankton 6. Gatunki inwazyjne i obce dla zbiorowisk makrofitów 7. Odczyn wody (wskaźnik pomocniczy) 8. Przewodnictwo 9. Przezroczystość 10. Zmiany w powierzchni siedliska (otwartego lustra wody zbiornika lub wyraźnie wydzielonej jego części) 	<p>336501; d).772304, 336491.</p> <p>Transekt 15 (o wymiarach 50 x 10 m), współrzędne wierzchołków: a) 772553, 336386; b) 772557, 336376; c) 772511, 336357; d) 772507, 336367.</p> <p>Transekt 17 (o wymiarach 50 x 10 m), współrzędne wierzchołków [PL-1992]: a) 772384, 336382; b) 772392, 336387; c) 772420, 336346; d) 772412, 336340.</p> <p>Transekt 16 (o wymiarach 50 x 10 m), współrzędne wierzchołków [PL-1992]: a) 772461, 336346; b) 772469, 336340; c) 772442, 336298; d)772434, 336304.</p> <p>Transekt 14 (o wymiarach 50 x 10 m), współrzędne wierzchołków [PL-1992]: a) 772889, 335885; b) 772892, 335894; c) 772940, 335879; d)772937, 335869.</p>	
	<p><i>Monitoring realizacji działań ochronnych podejmowanych w ramach ochrony czynnej</i></p>	<p>Województwo lubelskie 06 Powiat</p>	

	<p>Ustalenie stanu zbiorników wodnych przed rozpoczęciem zabiegów (lipiec, skład chemiczny wód — podstawowe parametry: pH, PEW, wybrane jony; opis roślinności zbiornika — udział poszczególnych makrofitów). Monitoring zmian po przeprowadzonych zabiegach (obserwacja zmian ustalonych parametrów stanu wyjściowego). Pierwszy/drugi rok obowiązywania planu — ustalenie stanu początkowego. Co dwa lata po przeprowadzeniu zabiegów ochronnych (maj, lipiec).</p>	<p>Krasnostawski Gmina Rudnik Obręb ewidencyjny 0001 Bzowiec Działki ewidencyjne: 3563, 3564 Powiat Krasnostawski Gmina Żółkiewka Obręb ewidencyjny 0007 Chłaniówek Działki ewidencyjne: 472, 473, 474, 475, 476, 477, 478, 479, 480, 481, 482, 483, 484, 485</p>	<p>Organ sprawujący nadzór nad obszarem Natura 2000 w porozumieniu z zarządcą lub posiadaczem obszaru</p>
Działania dotyczące uzupełnienia stanu wiedzy o przedmiotach ochrony i uwarunkowaniach ich ochrony			
	<p>Określenie składu gatunkowego ramienic w wybranych zbiornikach wodnych na terenie obszaru wraz z równoległymi badaniami składu chemicznego wód oraz określeniem udziału poszczególnych form wzrostu roślinności wodnej Wytypowanie do szczegółowych badań 14-15 zróżnicowanych pod względem stanu zachowania torfianek, spośród 71 zinwentaryzowanych zbiorników wodnych. Pobór prób ramienic celem określenia składu gatunkowego (co najmniej dwukrotnie w ciągu sezonu wegetacyjnego; wiosna – maj, lato-lipiec; z uwagi na zróżnicowana fenologie gatunków mogących potencjalnie występować w obszarze). Równoległe określenie parametrów fizyko-chemicznych wód (pH, PEW, podstawowe jony) oraz udziału poszczególnych form wzrostu i składu gatunkowego innych hydrofitów (pleustofitów, elodeidów, nymfeidów). Określenie zależności pomiędzy parametrami wód a struktura dominacji poszczególnych grup ekologicznych roślin celem stworzenia podstaw wiedzy niezbędnej do planowania działań ochronnych.</p>	<p>Wszystkie stanowiska w obszarze Wykaz 1: Zestawienie numerów działek ewidencyjnych na terenie których położone są płyty siedliska przyrodniczego „Twardowodne oligo- i mezotroficzne zbiorniki wodne z podwodnymi łąkami ramienic Charetea (3140)” w obszarze Dolina Łętowni PLH060040</p>	<p>Organ sprawujący nadzór nad obszarem Natura 2000 w porozumieniu z zarządcą lub posiadaczem obszaru</p>

<p>6410 Zmiennowilgotne łąki trzęślicowe (<i>Molinion</i>)</p>	<p>Działania dotyczące ochrony czynnej siedlisk przyrodniczych, gatunków roślin i zwierząt oraz ich siedlisk oraz związane z utrzymaniem lub modyfikacją metod gospodarowania</p> <p><i>Ochrona czynna</i> Eliminacja zagrożenia w ciągłości użytkowania łąk związanego z aktywnością życiową bobra (<i>Castor fiber</i>) Inwentaryzacja bobra w obszarze (tamy, żeremia, nory, zniszczone i uszkodzone groble i drogi, zalewiska). Działanie może być poprzedzone ankietami przeprowadzonymi w środowisku właścicieli i użytkowników łąk. Ustalenie możliwości przeniesienia populacji bobra na stanowiska zastępcze, na których efekty jego aktywności nie będą potencjalnie kolidować z gospodarką rolną, łąkarską, leśną (doliny rzek objęte ochroną rezerwatową, zbiorniki retencyjne, ciek w lasach nie pełniących funkcji gospodarczych itp.). Odłów bobrów i przeniesienie na stanowiska zastępcze przy niezbędnym udziale wyspecjalizowanej firmy.</p> <p><i>Utrzymanie lub modyfikacja metod gospodarowania</i> Użytkowanie które będzie zapobiegać ekspansji drzew i krzewów oraz niepożądanych roślin zielnych (działanie obligatoryjne) Wskazane jest ekstensywne użytkowanie kośne, kośno-pasterskie lub pasterskie (bez szczegółowych warunków). Niedopuszczalne jest zakładanie gruntów ornych, zalesianie, podsiewanie.</p>	<p>Wszystkie stanowiska w obszarze wraz z sąsiadującymi z nimi rowami i ciekami Wykaz 2: Zestawienie numerów działek ewidencyjnych na terenie których położone są płyty siedliska przyrodniczego „Zmiennowilgotne łąki trzęślicowe (<i>Molinion</i>, 6410)” w obszarze Dolina Łętowni PLH060040</p> <p>Wszystkie stanowiska w obszarze wg załącznika pn. Wykaz 2: Zestawienie numerów działek ewidencyjnych na terenie których położone są płyty siedliska przyrodniczego „Zmiennowilgotne łąki trzęślicowe (<i>Molinion</i>, 6410)” w obszarze Dolina Łętowni PLH060040</p>	<p>Organ sprawujący nadzór nad obszarem Natura 2000 w porozumieniu z zarządcą lub posiadaczem obszaru</p> <p>Zarządca lub posiadacz obszaru na podstawie porozumienia zawartego z organem sprawującym nadzór nad obszarem Natura 2000 albo na podstawie zobowiązania podjętego w związku z korzystaniem z programów wsparcia z tytułu dochodowości, a w odniesieniu do gruntów stanowiących własność Skarbu Państwa lub własność jednostek samorządu terytorialnego zarządca nieruchomości w związku z wykonywaniem obowiązków z zakresu ochrony środowiska na podstawie przepisów prawa albo w przypadku braku tych przepisów na podstawie porozumienia</p>
--	---	--	--

	<p>Użytkowanie jednokośne lub kośno-pastwiskowe (działanie fakultatywne) Użytkowanie zgodnie z wymogami odpowiedniego pakietu rolnośrodowiskowego w ramach obowiązującego PROW, ukierunkowanego na ochronę siedliska przyrodniczego 6410 Zmiennowilgotne łąki trzęślicowe (<i>Molinion</i>) lub Koszenie po 15 sierpnia (ręczne lub za pomocą lekkiego sprzętu). Wysokość koszenia 10-15 cm. Zebranie biomasy i wyniesienie poza płat łąki. Zakaz: przyorywania, wałowania, nawożenia, stosowania pestycydów, ścieków i osadów ściekowych oraz dosiewania nasion traw Dopuszczalny jest wypas zwierząt gospodarskich przy obsadzie nie przekraczającej 0,5 DJP/ha prowadzony po koszeniu (optimum: sierpień do październik). Zachowanie dotychczasowej struktury pokrycia krzewami i drzewami (w granicach 5-10 %).</p> <p>Użytkowanie jednokośne, dwukośne lub kośno-pastwiskowe (działanie fakultatywne) Użytkowanie zgodnie z wymogami odpowiedniego pakietu rolnośrodowiskowego w ramach obowiązującego PROW, ukierunkowanego na ochronę siedliska przyrodniczego 6410 Zmiennowilgotne łąki trzęślicowe (<i>Molinion</i>) lub Koszenie w ostatniej dekadzie czerwca i po 15 sierpnia (ręczne lub za pomocą lekkiego sprzętu - jednokośne) lub po 15 sierpnia Wysokość koszenia 10-15 cm. Zebranie biomasy i wyniesienie poza płat łąki. Zakaz: przyorywania,</p>	<p>Stanowiska w obszarze wg załącznika pn. Wykaz 3a: Zestawienie numerów działek ewidencyjnych na terenie których położone są płaty siedliska przyrodniczego „Zmiennowilgotne łąki trzęślicowe (Molinion, 6410)” w obszarze Dolina Łętowni PLH060040</p> <p>Stanowiska w obszarze wg załącznika pn. Wykaz 3b: Zestawienie numerów działek ewidencyjnych na terenie których położone są płaty siedliska przyrodniczego „Zmiennowilgotne łąki trzęślicowe (Molinion, 6410)” w obszarze Dolina Łętowni PLH060040</p>	<p>zawartego z organem sprawującym nadzór nad obszarem Natura 2000</p> <p>Zarządca lub posiadacz obszaru na podstawie porozumienia zawartego z organem sprawującym nadzór nad obszarem Natura 2000 albo na podstawie zobowiązania podjętego w związku z korzystaniem z programów wsparcia z tytułu dochodowości, a w odniesieniu do gruntów stanowiących własność Skarbu Państwa lub własność jednostek samorządu terytorialnego zarządcą nieruchomości w związku z wykonywaniem obowiązków z zakresu ochrony środowiska na podstawie przepisów prawa albo w przypadku braku tych przepisów na podstawie porozumienia zawartego z organem sprawującym nadzór nad obszarem Natura 2000</p> <p>Zarządca lub posiadacz obszaru na podstawie porozumienia zawartego z organem sprawującym nadzór nad obszarem Natura 2000 albo na podstawie zobowiązania podjętego w związku z korzystaniem z programów wsparcia z tytułu dochodowości, a w odniesieniu do gruntów stanowiących własność Skarbu Państwa lub własność jednostek samorządu terytorialnego zarządcą nieruchomości w związku z</p>
--	--	---	--

	<p>wałowania, nawożenia, stosowania pestycydów, ścieków i osadów ściekowych oraz dosiewania nasion traw Dopuszczalny jest wypas zwierząt gospodarskich przy obsadzie nie przekraczającej 0,5 DJP/ha prowadzony po koszeniu (optimum: sierpień do październik). Zachowanie dotychczasowej struktury pokrycia krzewami i drzewami (w granicach 5-10 %).</p>		<p>wykonywaniem obowiązków z zakresu ochrony środowiska na podstawie przepisów prawa albo w przypadku braku tych przepisów na podstawie porozumienia zawartego z organem sprawującym nadzór nad obszarem Natura 2000</p>
<p>Działania dotyczące monitoringu stanu przedmiotów ochrony oraz realizacji celów działań ochronnych</p>			
	<p>Monitoring stanu ochrony Ocena stanu ochrony z zastosowaniem metodyki Państwowego Monitoringu Środowiska opracowanej przez Główny Inspektorat Ochrony Środowiska dokonana w trzecim i dziewiątym roku obowiązywania Planu Zadań Ochronnych Parametr: struktura i funkcje. Wskaźniki:</p> <ol style="list-style-type: none"> 1) Procent powierzchni zajęty przez siedlisko w transekcje 2) Struktura przestrzenna płatów siedliska 3) Gatunki typowe 4) Gatunki dominujące 5) Obecne gatunki inwazyjne 6) Gatunki ekspansywne roślin zielnych 7) Ekspansja krzewów podrostu drzew 8) Martwa materia organiczna 	<p>Transekt 2 (o wymiarach 200 x 10 m), współrzędne wierzchołków [PL-1992]::</p> <ol style="list-style-type: none"> a) 770241, 337969; b) 770246, 337978; c) 770416, 337872; d) 770411, 337864. <p>Transekt 3 (o wymiarach 200 x 10 m), współrzędne wierzchołków [PL-1992]:</p> <ol style="list-style-type: none"> a) 771088, 337655; b) 771098, 337655; c) 771089, 337455; d) 771079, 337455. <p>Transekt 4 (o wymiarach 200 x 10 m), współrzędne wierzchołków [PL-1992]:</p> <ol style="list-style-type: none"> a) 772626, 336301; b) 772635, 336297; c) 772545, 336118; d) 772536, 336123. <p>Transekt 5 (o wymiarach 200 x</p>	<p>Organ sprawujący nadzór nad obszarem Natura 2000 w porozumieniu z zarządcą lub posiadaczem obszaru</p>

		<p>10 m), współrzędne wierzchołków [PL- 1992]: a) 772861, 336585; b);772869, 336591; c)772994, 336435; d).772986, 336429.</p> <p>Transekt 6 (o wymiarach 200 x 10 m), współrzędne wierzchołków [PL- 1992]: a) 773209, 336425; b)773217, 336432; c)773342, 336276; d).773334, 336269.</p> <p>Transekt 8 (o wymiarach 200 x 10 m), współrzędne wierzchołków [PL- 1992]: a) 774543, 336503; b) 774533, 336504; c) 774573, 336305; d) 774563, 336304.</p> <p>Transekt 9 (o wymiarach 200 x 10 m), współrzędne wierzchołków [PL- 1992]: a) 774315, 334533; b) 774319, 334542; c) 774501, 334459; d) 774497, 334450.</p> <p>Transekt 10 (o wymiarach 200 x 10 m), współrzędne</p>	
--	--	---	--

	<p>Monitoring realizacji działań ochronnych podejmowanych w ramach ochrony czynnej Obserwacja zmian i reakcji siedliska na wprowadzone zabiegi ochronne Określenie zachowanej w wyniku zabiegów ochronnych powierzchni siedliska w obszarze. Wykonanie w lipcu co najmniej 50 zdjęć fitosocjologicznych o pow. 25 m² i dokonanie analizy w zakresie oceny wskaźników struktury i funkcji. Wskaźniki struktury i funkcji podlegające ocenie to:</p> <ul style="list-style-type: none"> - gatunki charakterystyczne - gatunki ekspansywne roślin zielnych - ekspansja krzewów i podrostu drzew. <p>Ponadto dla każdego zdjęcia ustalenie sposobu użytkowania (terminy koszenia). Wybór lokalizacji zdjęć fitosocjologicznych będzie poprzedzony przeglądem terenowym w pierwszym roku obowiązywania planu w celu wytypowania powierzchni najlepiej reprezentujących stan zachowania siedliska w obszarze uwzględniających jego lokalne różnicowanie, ilustrujące przemiany</p>	<p>wierzchołków [PL-1992]:</p> <ul style="list-style-type: none"> a) 775549, 333993; b) 775557, 333999; c) 775682, 333843; d) 775674, 333837. <p>Transekt 12 (o wymiarach 200 x 10 m), współrzędne wierzchołków [PL-1992]:</p> <ul style="list-style-type: none"> a) 780069, 334170; b) 780071, 334179; c) 780266, 334135; d) 780264, 334125. <p>Wszystkie stanowiska w obszarze Wykaz 2: Zestawienie numerów działek ewidencyjnych na terenie których położone są płyty siedliska przyrodniczego „Zmiennowilgotne łąki trzęślicowe (Molinion, 6410)” w obszarze Dolina Łętowni PLH060040</p>	<p>Organ sprawujący nadzór nad obszarem Natura 2000 w porozumieniu z zarządcą lub posiadaczem obszaru</p>
--	--	---	---

	jakim ono podlega. Trzeci i siódmy rok obowiązywania planu.		
	Działania dotyczące uzupełnienia stanu wiedzy o przedmiotach ochrony i uwarunkowaniach ich ochrony		
	Brak potrzeby		
7140 Torfowiska przejściowe i trzęsawiska (przeważnie z roślinnością z Scheuchzeria-Caricetea)	Działania dotyczące ochrony czynnej siedlisk przyrodniczych, gatunków roślin i zwierząt oraz ich siedlisk oraz związane z utrzymaniem lub modyfikacją metod gospodarowania		
	Działania dotyczące monitoringu stanu przedmiotów ochrony oraz realizacji celów działań ochronnych		
	Działania dotyczące uzupełnienia stanu wiedzy o przedmiotach ochrony i uwarunkowaniach ich ochrony		
	Badania terenowe mające na celu weryfikację występowania przedmiotu ochrony	Cały obszar ostoi – potencjalne miejsca występowania	Organ sprawujący nadzór nad obszarem Natura 2000 w porozumieniu z zarządcą lub posiadaczem obszaru
7230 Górskie i nizinne torfowiska zasadowe o charakterze młak, turzycowisk i mechowisk	Działania dotyczące ochrony czynnej siedlisk przyrodniczych, gatunków roślin i zwierząt oraz ich siedlisk oraz związane z utrzymaniem lub modyfikacją metod gospodarowania		
	Utrzymanie lub modyfikacja metod gospodarowania Użytkowanie które będzie zapobiegać ekspansji drzew i krzewów oraz niepożądanych roślin zielnych (działanie obligatoryjne) Wskazane jest ekstensywne użytkowanie kośne, kośno-pasterskie lub pasterskie (bez szczegółowych warunków). Niedopuszczalne jest zakładanie gruntów ornych, zalesianie, podsiewanie.	Wykaz 4: Zestawienie numerów działek ewidencyjnych na terenie których położone są płaty siedliska przyrodniczego „Górskie i nizinne torfowiska zasadowe o charakterze młak, turzycowisk i mechowisk (7230)” w obszarze Dolina Łętowni PLH060040	Zarządca lub posiadacz obszaru na podstawie porozumienia zawartego z organem sprawującym nadzór nad obszarem Natura 2000 albo na podstawie zobowiązania podjętego w związku z korzystaniem z programów wsparcia z tytułu dochodowości, a w odniesieniu do gruntów stanowiących własność Skarbu Państwa lub własność jednostek samorządu terytorialnego zarządcą nieruchomości w związku z wykonywaniem obowiązków z zakresu ochrony środowiska na podstawie przepisów prawa albo w przypadku braku tych przepisów na podstawie porozumienia zawartego z organem sprawującym nadzór nad obszarem Natura 2000

	<p>Użytkowanie kośne lub kośno-pastwiskowe (działanie fakultatywne) Użytkowanie zgodnie z wymogami odpowiedniego pakietu rolnośrodowiskowego w ramach obowiązującego PROW, ukierunkowanego na ochronę siedliska przyrodniczego 7230 Górskie i nizinne torfowiska zasadowe o charakterze młak, turzycowisk i mechowisk lub Koszenie po 15 września (ręczne lub za pomocą lekkiego sprzętu). Wysokość koszenia 10-15 cm. Zebranie biomasy i wyniesienie poza płaty torfowiska. Zakaz: przyorywania, wałowania, nawożenia, stosowania pestycydów, ścieków i osadów ściekowych oraz dosiewania nasion traw. Dopuszczalny jest wypas zwierząt gospodarskich przy obsadzie nie przekraczającej 0,5 DJP/ha prowadzony po koszeniu (optimum: sierpień do październik). Zachowanie dotychczasowej struktury pokrycia krzewami i drzewami. Nie koszenie przylegających płatów kłoci wiechowatej.</p>	<p>Wykaz 4: Zestawienie numerów działek ewidencyjnych na terenie których położone są płaty siedliska przyrodniczego „Górskie i nizinne torfowiska zasadowe o charakterze młak, turzycowisk i mechowisk (7230)” w obszarze Dolina Łętowni PLH060040</p>	<p>Zarządca lub posiadacz obszaru na podstawie porozumienia zawartego z organem sprawującym nadzór nad obszarem Natura 2000 albo na podstawie zobowiązania podjętego w związku z korzystaniem z programów wsparcia z tytułu dochodowości, a w odniesieniu do gruntów stanowiących własność Skarbu Państwa lub własność jednostek samorządu terytorialnego zarządcą nieruchomości w związku z wykonywaniem obowiązków z zakresu ochrony środowiska na podstawie przepisów prawa albo w przypadku braku tych przepisów na podstawie porozumienia zawartego z organem sprawującym nadzór nad obszarem Natura 2000</p>
<p>Działania dotyczące monitoringu stanu przedmiotów ochrony oraz realizacji celów działań ochronnych</p>			
	<p>Monitoring stanu ochrony Ocena stanu ochrony z zastosowaniem metodyki Państwowego Monitoringu Środowiska opracowanej przez Główny Inspektorat Ochrony Środowiska dokonana w trzecim i dziewiątym roku obowiązywania Planu Zadań Ochronnych Parametr: struktura i funkcje. Wskaźniki:</p> <ul style="list-style-type: none"> ▪ Procent powierzchni zajęty przez siedlisko na transekcje ▪ Gatunki charakterystyczne ▪ Gatunki dominujące ▪ Pokrycie i struktura gatunkowa mchów ▪ Obce gatunki inwazyjne ▪ Gatunki ekspansywne roślin zielnych ▪ Zakres pH ▪ Ekspansja krzewów i podrostu drzew 	<p>Transekt 7 (o wymiarach 100 x 10 m), współrzędne wierzchołków [PL-1992]: a) 773936, 335774; b) 773941, 335783; c) 774030, 335739; d) 774026, 335730</p>	<p>Organ sprawujący nadzór nad obszarem Natura 2000 w porozumieniu z zarządcą lub posiadaczem obszaru</p>

	<ul style="list-style-type: none"> ▪ Stopień uwodnienia ▪ Pozyskanie torfu ▪ Melioracje odwadniające <p>Monitoring realizacji działań ochronnych związanych utrzymaniem lub modyfikacją metod gospodarowania</p> <p>Obserwacja zmian i reakcji siedliska na wprowadzone zabiegi ochronne</p> <p>Określenie zachowanej w wyniku zabiegów ochronnych powierzchni siedliska w obszarze</p> <p>Wykonanie w lipcu co najmniej 30 zdjęć fitosocjologicznych o pow. 25 m² i dokonanie analizy w zakresie oceny wskaźników struktury i funkcji. Wskaźniki struktury i funkcji podlegające ocenie to:</p> <ul style="list-style-type: none"> - gatunki charakterystyczne - gatunki ekspansywne roślin zielnych - ekspansja krzewów i podrostu drzew. <p>Ponadto dla każdego zdjęcia ustalenie sposobu użytkowania (terminy koszenia). Wybór lokalizacji zdjęć fitosocjologicznych będzie poprzedzony przeglądem terenowym w pierwszym roku obowiązywania planu w celu wytypowania powierzchni najlepiej reprezentujących stan zachowania siedliska w obszarze. uwzględniających jego lokalne zróżnicowanie, ilustrujące przemiany jakim ono podlega. Drugi i piąty i ósmy rok obowiązywania planu.</p>	<p>Wykaz 4: Zestawienie numerów działek ewidencyjnych na terenie których położone są płaty siedliska przyrodniczego „Górskie i nizinne torfowiska zasadowe o charakterze młak, turzycowisk i mechowisk (7230)” w obszarze Dolina Łętowni PLH060040</p>	<p>Organ sprawujący nadzór nad obszarem Natura 2000 w porozumieniu z zarządcą lub posiadaczem obszaru</p>
	<p>Działania dotyczące uzupełnienia stanu wiedzy o przedmiotach ochrony i uwarunkowaniach ich ochrony</p>		
	<p>Brak potrzeby</p>		
<p>1617 Starodub łąkowy (<i>Angelica palustris</i>)</p>	<p>Działania dotyczące ochrony czynnej siedlisk przyrodniczych, gatunków roślin i zwierząt oraz ich siedlisk oraz związane z utrzymaniem lub modyfikacją metod gospodarowania</p> <p>Ochrona populacji i siedliska gatunku w ramach działań ochronnych dla siedlisk przyrodniczych 6410</p>	<p>Wykaz 5: Zestawienie numerów działek ewidencyjnych na terenie których położone są stanowiska gatunku 1617 Starodub łąkowy <i>Angelica palustris</i> w obszarze Dolina Łętowni</p>	<p>Zarządca lub posiadacz obszaru na podstawie porozumienia zawartego z organem sprawującym nadzór nad obszarem Natura 2000 albo na podstawie zobowiązania podjętego w związku z korzystaniem z programów wsparcia z tytułu dochodowości, a w odniesieniu do</p>

		PLH060040	gruntów stanowiących własność Skarbu Państwa lub własność jednostek samorządu terytorialnego zarządcą nieruchomości w związku z wykonywaniem obowiązków z zakresu ochrony środowiska na podstawie przepisów prawa albo w przypadku braku tych przepisów na podstawie porozumienia zawartego z organem sprawującym nadzór nad obszarem Natura 2000
Działania dotyczące monitoringu stanu przedmiotów ochrony oraz realizacji celów działań ochronnych			
<p>Monitoring stanu ochrony Ocena stanu ochrony z zastosowaniem metodyki Państwowego Monitoringu Środowiska opracowanej przez Główny Inspektorat Ochrony Środowiska dokonana w trzecim i dziewiątym roku obowiązywania Planu Zadań Ochronnych</p> <p>Parametr: populacja Wskaźniki:</p> <ul style="list-style-type: none"> ▪ Liczebność (Liczba osobników, Typ rozmieszczenia (rozproszony, skupiskowy)) ▪ Struktura rozwojowa (Liczba osobników generatywnych, Liczba osobników wegetatywnych, Stwierdzone choroby, pasożyty itp.) <p>Parametr: siedlisko. Wskaźniki:</p> <ul style="list-style-type: none"> ▪ Powierzchnia potencjalnego siedliska ▪ Powierzchnia zajętego siedliska ▪ Fragmentacja siedliska ▪ Stopień zarośnięcia siedliska przez roślinność drzewiastą i krzewiastą (dla siedlisk otwartych – także siewki i nalot) ▪ Wysokie byliny/gatunki 	<p>Transekt 2 (o wymiarach 200 x 10 m), współrzędne wierzchołków [PL-1992]: a)770241, 337969; b) 770246, 337978; c) 770416, 337872; d).770411, 337864. Transekt 3 (o wymiarach 200 x 10 m), współrzędne wierzchołków [PL-1992]: a) 771088, 337655; b) 771098, 337655; c) 771089, 337455; d) 771079, 337455. Transekt 4 (o wymiarach 200 x 10 m), współrzędne wierzchołków [PL-1992]: a) 772626, 336301;</p>	<p>Organ sprawujący nadzór nad obszarem Natura 2000 w porozumieniu z zarządcą lub posiadaczem obszaru</p>	

	<p>ekspansywne – konkurencyjne</p> <ul style="list-style-type: none">▪ Gatunki obce/inwazyjne▪ Wysokość runi▪ Ocienienie przez drzewa, rośliny zielne▪ Wojłok (martwa materia organiczna)▪ Miejsca do kiełkowania▪ Uwodnienie terenu/wilgotność podłoża	<p>b) 772635, 336297; c) 772545, 336118; d) 772536, 336123. Transekt 8 (o wymiarach 200 x 10 m), współrzędne wierzchołków [PL-1992]: a) 774543, 336503; b) 774533, 336504; c) 774573, 336305; d) 774563, 336304. Transekt 9 (o wymiarach 200 x 10 m), współrzędne wierzchołków [PL-1992]: a) 774315, 334533; b) 774319, 334542; c) 774501, 334459; d) 774497, 334450. Transekt 10 (o wymiarach 200 x 10 m), współrzędne wierzchołków [PL-1992]: a) 775549, 333993; b) 775557, 333999; c) 775682, 333843; d) 775674, 333837. Transekt 12 (o wymiarach 200 x 10 m), współrzędne wierzchołków [PL-1992]: a) 780069, 334170;</p>	
--	--	--	--

		<p>b) 780071, 334179; c) 780266, 334135; d) 780264, 334125.</p> <p>Transekt 1 (o wymiarach 200 x 10 m), współrzędne wierzchołków [PL-1992]: a) 770209, 338159; b) 770217, 338166; c) 770342, 338010; d) 770334, 338003.</p> <p>Transekt 11 (o wymiarach 200 x 10 m), współrzędne wierzchołków [PL-1992]: a) 780010, 334481; b) 780020, 334480; c) 780000, 334281; d) 779990, 334282.</p>	
Działania dotyczące uzupełnienia stanu wiedzy o przedmiotach ochrony i uwarunkowaniach ich ochrony			
Brak potrzeby			
1060 Czerwończyk nieparek (<i>Lycaena dispar</i>)	Działania dotyczące ochrony czynnej siedlisk przyrodniczych, gatunków roślin i zwierząt oraz ich siedlisk oraz związane z utrzymaniem lub modyfikacją metod gospodarowania		
	Ochrona populacji i siedliska gatunku w ramach działań ochronnych dla siedlisk przyrodniczych 6410	Wykaz 6:Zestawienie numerów działek ewidencyjnych na terenie których położone są stanowiska gatunku 1060 Czerwończyk nieparek <i>Lycaena dispar</i> w obszarze Dolina Łętowni PLH060040	Zarządca lub posiadacz obszaru na podstawie porozumienia zawartego z organem sprawującym nadzór nad obszarem Natura 2000 albo na podstawie zobowiązania podjętego w związku z korzystaniem z programów wsparcia z tytułu dochodowości, a w odniesieniu do gruntów stanowiących własność Skarbu Państwa lub własność

			jednostek samorządu terytorialnego zarządcą nieruchomości w związku z wykonywaniem obowiązków z zakresu ochrony środowiska na podstawie przepisów prawa albo w przypadku braku tych przepisów na podstawie porozumienia zawartego z organem sprawującym nadzór nad obszarem Natura 2000
Działania dotyczące monitoringu stanu przedmiotów ochrony oraz realizacji celów działań ochronnych			
	<p>Monitoring stanu ochrony Ocena stanu ochrony z zastosowaniem metodyki Państwowego Monitoringu Środowiska opracowanej przez Główny Inspektorat Ochrony Środowiska dokonana w trzecim i dziewiątym roku obowiązywania Planu Zadań Ochronnych</p> <p>Parametr: Populacja Wskaźniki:</p> <ul style="list-style-type: none"> ▪ Liczba obserwowanych osobników ▪ Indeks liczebności ▪ Izolacja <p>Parametr: Siedlisko Wskaźniki:</p> <ul style="list-style-type: none"> ▪ Baza pokarmowa ▪ Struktura roślinności ▪ Stopień zarośnięcia powierzchni stanowiska przez krzewy i/lub rośliny inwazyjne 	Transekt 23 (łamana złożona z 4 odcinków), współrzędne odcinków [PL-1992]: 773715, 335750; 773827, 335583; 773853, 335324; 773969, 335213; 774020, 335023.	Organ sprawujący nadzór nad obszarem Natura 2000 w porozumieniu z zarządcą lub posiadaczem obszaru
Działania dotyczące uzupełnienia stanu wiedzy o przedmiotach ochrony i uwarunkowaniach ich ochrony			
Brak potrzeby			
4038 Czerwończyk fioletek (<i>Lycaena helle</i>)	Działania dotyczące ochrony czynnej siedlisk przyrodniczych, gatunków roślin i zwierząt oraz ich siedlisk oraz związane z utrzymaniem lub modyfikacją metod gospodarowania		
	Ochrona populacji i siedliska gatunku w ramach działań ochronnych dla siedlisk przyrodniczych 6410	Wykaz 7:Zestawienie numerów działek ewidencyjnych na terenie których położone są stanowiska	Zarządcą lub posiadacz obszaru na podstawie porozumienia zawartego z organem sprawującym nadzór nad obszarem Natura 2000 albo na podstawie zobowiązania

		gatunku 4038 Czerwończyk fioletek <i>Lycaena helle</i> w obszarze Dolina Łętowni PLH060040	podjętego w związku z korzystaniem z programów wsparcia z tytułu dochodowości, a w odniesieniu do gruntów stanowiących własność Skarbu Państwa lub własność jednostek samorządu terytorialnego zarządcą nieruchomości w związku z wykonywaniem obowiązków z zakresu ochrony środowiska na podstawie przepisów prawa albo w przypadku braku tych przepisów na podstawie porozumienia zawartego z organem sprawującym nadzór nad obszarem Natura 2000
Działania dotyczące monitoringu stanu przedmiotów ochrony oraz realizacji celów działań ochronnych			
	<p>Monitoring stanu ochrony Ocena stanu ochrony z zastosowaniem metodyki Państwowego Monitoringu Środowiska opracowanej przez Główny Inspektorat Ochrony Środowiska dokonana w trzecim i dziewiątym roku obowiązywania Planu Zadań Ochronnych</p> <p>Parametr: Populacja Wskaźniki:</p> <ul style="list-style-type: none"> ▪ Liczba obserwowanych osobników ▪ Indeks liczebności ▪ Izolacja <p>Parametr: Siedlisko Wskaźniki:</p> <ul style="list-style-type: none"> ▪ Powierzchnia ▪ Baza pokarmowa ▪ Wiatrochrony ▪ Zarastanie ekspansywnymi bylinami ▪ Zarastanie przez drzewa /krzewy ▪ Struktura roślinności 	<p>Transekt 20 (łamana złożona z 4 odcinków), współrzędne odcinków [PL-1992]: 770106, 337654; 770296, 337856; 770395, 337717; 770614, 337688; 770852, 337519. Transekt 21 (łamana złożona z 1 odcinków), współrzędne odcinków [PL-1992]: 336094, 772861; 336031, 772993. Transekt 22 (łamana złożona z 3 odcinków), współrzędne odcinków [PL-1992]: 779954, 334238; 780059, 334112; 780000, 333952; 780287, 333808.</p>	Organ sprawujący nadzór nad obszarem Natura 2000 w porozumieniu z zarządcą lub posiadaczem obszaru

	Działania dotyczące uzupełnienia stanu wiedzy o przedmiotach ochrony i uwarunkowaniach ich ochrony		
	Brak potrzeby		
6177 Modraszek telejus (<i>Phengaris teleius</i>)	Działania dotyczące ochrony czynnej siedlisk przyrodniczych, gatunków roślin i zwierząt oraz ich siedlisk oraz związane z utrzymaniem lub modyfikacją metod gospodarowania		
	Ochrona populacji i siedliska gatunku w ramach działań ochronnych dla siedlisk przyrodniczych 6410	Wykaz 8: Zestawienie numerów działek ewidencyjnych na terenie których położone są stanowiska gatunku 6177 Modraszek telejus (<i>Phengaris teleius</i>) w obszarze Dolina Łętowni PLH060040	Zarządca lub posiadacz obszaru na podstawie porozumienia zawartego z organem sprawującym nadzór nad obszarem Natura 2000 albo na podstawie zobowiązania podjętego w związku z korzystaniem z programów wsparcia z tytułu dochodowości, a w odniesieniu do gruntów stanowiących własność Skarbu Państwa lub własność jednostek samorządu terytorialnego zarządcą nieruchomości w związku z wykonywaniem obowiązków z zakresu ochrony środowiska na podstawie przepisów prawa albo w przypadku braku tych przepisów na podstawie porozumienia zawartego z organem sprawującym nadzór nad obszarem Natura 2000
	Działania dotyczące monitoringu stanu przedmiotów ochrony oraz realizacji celów działań ochronnych		
	Monitoring stanu ochrony Ocena stanu ochrony z zastosowaniem metodyki Państwowego Monitoringu Środowiska opracowanej przez Główny Inspektorat Ochrony Środowiska dokonana w trzecim i dziewiątym roku obowiązywania Planu Zadań Ochronnych Parametr: Populacja Wskaźniki: <ul style="list-style-type: none"> ▪ Liczba obserwowanych osobników ▪ Indeks liczebności ▪ Izolacja 	Transekt 19 (łamana złożona z 2 odcinków), współrzędne odcinków [PL-1992]: 335854, 773533; 336111, 773620; 336202, 773411.	Organ sprawujący nadzór nad obszarem Natura 2000 w porozumieniu z zarządcą lub posiadaczem obszaru

	Parametr: Siedlisko Wskaźniki: <ul style="list-style-type: none"> ▪ Powierzchnia ▪ Dostępność roślin żywicielskich ▪ Dostępność mrówek gospodarzy ▪ Zarastanie ekspansywnymi bylinami ▪ Zarastanie przez drzewa /krzewy ▪ Struktura roślinności 		
Działania dotyczące uzupełnienia stanu wiedzy o przedmiotach ochrony i uwarunkowaniach ich ochrony			
Brak potrzeby			
6179 Modraszek nausitous (<i>Phengaris nausithous</i>)	Działania dotyczące ochrony czynnej siedlisk przyrodniczych, gatunków roślin i zwierząt oraz ich siedlisk oraz związane z utrzymaniem lub modyfikacją metod gospodarowania		
Ochrona populacji i siedliska gatunku w ramach działań ochronnych dla siedlisk przyrodniczych 6410	Wykaz 9:Zestawienie numerów działek ewidencyjnych na terenie których położone są stanowiska gatunku 6179 Modraszek nausitous (<i>Phengaris nausithous</i>) w obszarze Dolina Łętowni PLH060040	Zarządca lub posiadacz obszaru na podstawie porozumienia zawartego z organem sprawującym nadzór nad obszarem Natura 2000 albo na podstawie zobowiązania podjętego w związku z korzystaniem z programów wsparcia z tytułu dochodowości, a w odniesieniu do gruntów stanowiących własność Skarbu Państwa lub własność jednostek samorządu terytorialnego zarządcą nieruchomości w związku z wykonywaniem obowiązków z zakresu ochrony środowiska na podstawie przepisów prawa albo w przypadku braku tych przepisów na podstawie porozumienia zawartego z organem sprawującym nadzór nad obszarem Natura 2000	
Działania dotyczące monitoringu stanu przedmiotów ochrony oraz realizacji celów działań ochronnych			
Monitoring stanu ochrony Ocena stanu ochrony z zastosowaniem metodyki Państwowego Monitoringu Środowiska opracowanej przez	Transekt 19 (łamana złożona z 2 odcinków), współrzędne odcinków [PL-	Organ sprawujący nadzór nad obszarem Natura 2000 w porozumieniu z zarządcą lub	

	Główny Inspektorat Ochrony Środowiska dokonana w trzecim i dziewiątym roku obowiązywania Planu Zadań Ochronnych	1992]: 335854, 773533; 336111, 773620; 336202, 773411.	posiadaczem obszaru
	Parametr: populacja. Wskaźniki: <ul style="list-style-type: none"> ▪ Liczba obserwowanych osobników ▪ Indeks liczebności ▪ Izolacja 		
	Parametr: Siedlisko Wskaźniki: <ul style="list-style-type: none"> ▪ Powierzchnia ▪ Dostępność roślin żywicielskich ▪ Dostępność mrówek gospodarzy ▪ Zarastanie ekspansywnymi bylinami ▪ Zarastanie przez drzewa /krzewy ▪ Struktura roślinności 		
Działania dotyczące uzupełnienia stanu wiedzy o przedmiotach ochrony i uwarunkowaniach ich ochrony			
Brak potrzeby			

Wykaz 1.

Zestawienie numerów działek ewidencyjnych na terenie których położone są płyty siedliska przyrodniczego „Twardowodne oligo- i mezotroficzne zbiorniki wodne z podwodnymi łąkami ramienic Charetea (3140)” w obszarze Dolina Łętowni PLH060040

1	2	3	4	5	6
Nr stanowiska	Nr GUID	Powiat	Gmina	Obręb ewidencyjny	Numery działek
3140_W1	{429d}	Krasnostawski	Żółkiewka	0023 Wierzchowina	1676/4, 1676/6
3140_W2	{5BC8}	Krasnostawski	Żółkiewka	0006 Chłaniów Kolonia	650
3140_W3	{7BAB}	Krasnostawski	Żółkiewka	0006 Chłaniów Kolonia	604/1, 605/1
3140_W4	{E7E7}	Krasnostawski	Żółkiewka	0006 Chłaniów Kolonia	613, 614
3140_W5	{6DF2}	Krasnostawski	Żółkiewka	0006 Chłaniów Kolonia	534, 535, 536
3140_W6	{7BF9}	Krasnostawski	Żółkiewka	0006 Chłaniów	538, 539, 540, 541, 542

1	2	3	4	5	6
Nr stanowiska	Nr GUID	Powiat	Gmina	Obręb ewidencyjny	Numery działek
				Kolonia	
3140_W7	{346A}	Krasnostawski	Żółkiewka	0006 Chłaniów Kolonia	542, 543, 544
3140_W8	{9235}	Krasnostawski	Żółkiewka	0006 Chłaniów Kolonia	546/1
3140_W9	{F6E2}	Krasnostawski	Żółkiewka	0006 Chłaniów Kolonia	547
3140_W10	{86BD}	Krasnostawski	Żółkiewka	0006 Chłaniów Kolonia	554/1, 556, 557
3140_W11	{AA74}	Krasnostawski	Żółkiewka	0006 Chłaniów Kolonia	557, 558
3140_W12	{DB4C}	Krasnostawski	Żółkiewka	0007 Chłaniówek	1042, 1043, 1044
3140_W13	{F36C}	Krasnostawski	Żółkiewka	0007 Chłaniówek	761, 762
3140_W14	{7FA4}	Krasnostawski	Żółkiewka	0005 Chłaniów	216, 217
3140_W15	{8ABF}	Krasnostawski	Żółkiewka	0005 Chłaniów	210, 211, 212
3140_W16	{9CE7}	Krasnostawski	Żółkiewka	0005 Chłaniów	207, 208, 209
3140_W17	{82BF}	Krasnostawski	Żółkiewka	0005 Chłaniów	204, 205
3140_W18	{454F}	Krasnostawski	Żółkiewka	0005 Chłaniów	201, 202
3140_W19	{C66C}	Krasnostawski	Żółkiewka	0005 Chłaniów	198/1, 198/2
3140_W20	{2E8F}	Krasnostawski	Żółkiewka	0005 Chłaniów	193, 194, 195
3140_W21	{A2DA}	Krasnostawski	Żółkiewka	0005 Chłaniów	187, 188, 189, 190, 191
3140_W22	{B3B8}	Krasnostawski	Żółkiewka	0005 Chłaniów	181, 182, 185, 186, 187
3140_W23	{267D}	Krasnostawski	Żółkiewka	0005 Chłaniów	159, 160, 161, 162, 163, 164, 165, 166, 167, 168, 169, 171, 172, 173, 174, 175, 176, 177, 178, 179/1, 179/2, 180
3140_W24	{C1E8}	Krasnostawski	Żółkiewka	0005 Chłaniów	158
3140_W25	{B816}	Krasnostawski	Żółkiewka	0005 Chłaniów	152, 153, 154, 155, 156
3140_W26	{6ACD}	Krasnostawski	Żółkiewka	0005 Chłaniów	147, 148, 149, 150
3140_W27	{25AD}	Krasnostawski	Żółkiewka	0005 Chłaniów	147, 148

1	2	3	4	5	6
Nr stanowiska	Nr GUID	Powiat	Gmina	Obręb ewidencyjny	Numery działek
3140_W28	{721A}	Krasnostawski	Żółkiewka	0005 Chłaniów	147, 148, 149
3140_W29	{239F}	Krasnostawski	Żółkiewka	0005 Chłaniów	141, 142, 143, 144, 145, 146
3140_W30	{5D1F}	Krasnostawski	Żółkiewka	0005 Chłaniów	117, 118, 119, 120, 121, 122, 123, 124, 125, 126, 127, 128, 129, 130, 131, 132, 133, 134, 135, 136, 137, 138, 139, 140
3140_W31	{0BB2}	Krasnostawski	Żółkiewka	0005 Chłaniów	112, 113, 114
3140_W32	{1844}	Krasnostawski	Żółkiewka	0005 Chłaniów	116, 117
3140_W33	{8D4A}	Krasnostawski	Żółkiewka	0007 Chłaniówek	649, 652, 654, 656
3140_W34	{6EBD}	Krasnostawski	Żółkiewka	0007 Chłaniówek	646
3140_W35	{1562}	Krasnostawski	Żółkiewka	0007 Chłaniówek	641, 642, 644
3140_W36	{D049}	Krasnostawski	Żółkiewka	0007 Chłaniówek	632, 634, 637
3140_W37	{5C94}	Krasnostawski	Żółkiewka	0007 Chłaniówek	634, 636, 637, 641
3140_W38	{A100}	Krasnostawski	Żółkiewka	0007 Chłaniówek	624, 626, 628, 630, 632
3140_W39	{C74A}	Krasnostawski	Żółkiewka	0007 Chłaniówek	612, 613, 615, 617, 619, 622, 624
3140_W40	{420B}	Krasnostawski	Żółkiewka	0007 Chłaniówek	591, 595, 600, 602, 604, 606, 608, 610
3140_W41	{26E6}	Krasnostawski	Żółkiewka	0007 Chłaniówek	584, 590
3140_W42	{3E1A}	Krasnostawski	Żółkiewka	0007 Chłaniówek	589, 590
3140_W43	{63A6}	Krasnostawski	Żółkiewka	0007 Chłaniówek	573, 574, 575, 577
3140_W44	{AC9D}	Krasnostawski	Żółkiewka	0007 Chłaniówek	606, 608
3140_W45	{5E3F}	Krasnostawski	Żółkiewka	0007 Chłaniówek	594, 599
3140_W46	{90A4}	Krasnostawski	Żółkiewka	0007 Chłaniówek	588
3140_W47	{BA29}	Krasnostawski	Żółkiewka	0007 Chłaniówek	587
3140_W48	{F07B}	Krasnostawski	Żółkiewka	0007 Chłaniówek	575, 576, 577, 578, 579
3140_W49	{550E}	Krasnostawski	Żółkiewka	0007 Chłaniówek	567, 568, 570, 572
3140_W50	{DAF2}	Krasnostawski	Żółkiewka	0007 Chłaniówek	563, 564, 565, 1104

1	2	3	4	5	6
Nr stanowiska	Nr GUID	Powiat	Gmina	Obręb ewidencyjny	Numery działek
3140_W51	{7D72}	Krasnostawski	Żółkiewka	0007 Chłaniówek	558, 559, 560, 561, 562
3140_W52	{3477}	Krasnostawski	Żółkiewka	0007 Chłaniówek	553, 554, 555, 556
3140_W53	{6C12}	Krasnostawski	Żółkiewka	0007 Chłaniówek	569, 572
3140_W54	{BB78}	Krasnostawski	Żółkiewka	0007 Chłaniówek	565, 567
3140_W55	{8E40}	Krasnostawski	Żółkiewka	0005 Chłaniów	51
				0007 Chłaniówek	543
3140_W56	{1CC4}	Krasnostawski	Żółkiewka	0005 Chłaniów	46, 47, 48, 49, 50
3140_W57	{2B33}	Krasnostawski	Żółkiewka	0005 Chłaniów	44, 45
3140_W58	{C897}	Krasnostawski	Żółkiewka	0005 Chłaniów	41/1, 42
3140_W59	{69EB}	Krasnostawski	Żółkiewka	0005 Chłaniów	38, 39, 41/2
3140_W60	{DA56}	Krasnostawski	Żółkiewka	0005 Chłaniów	29, 30, 31, 32, 33, 34, 35, 36, 37, 38
				0007 Chłaniówek	489, 1139
3140_W61	{BA1C}	Krasnostawski	Żółkiewka	0005 Chłaniów	19, 20, 21, 22, 23, 24, 25, 26, 27, 28, 29, 30
3140_W62	{AB1A}	Krasnostawski	Żółkiewka	0005 Chłaniów	17, 18
3140_W63	{FF81}	Krasnostawski	Żółkiewka	0005 Chłaniów	4, 5, 6, 7, 8, 9, 10, 11, 12, 13, 14, 15
3140_W64	{4305}	Krasnostawski	Żółkiewka	0007 Chłaniówek	472, 473, 474, 475, 476, 477, 478, 479, 480, 481, 482, 483, 484, 485
3140_W65	{539C}	Krasnostawski	Rudnik	0001 Bzowiec	3574, 3575
3140_W66	{EFC6}	Krasnostawski	Rudnik	0001 Bzowiec	3569, 3570, 3571, 3572
3140_W67	{8A2C}	Krasnostawski	Rudnik	0001 Bzowiec	3568, 3569, 3570
3140_W68	{D12F}	Krasnostawski	Rudnik	0001 Bzowiec	3565, 3566
3140_W69	{EC19}	Krasnostawski	Rudnik	0001 Bzowiec	3563, 3564
3140_W70	{7546}	Krasnostawski	Rudnik	0001 Bzowiec	3550, 3551, 3552, 3553, 3558, 3559, 3560, 3561, 3562
3140_W71	{896C}	Krasnostawski	Rudnik	0001 Bzowiec	3550, 3551

Wykaz 2.

Zestawienie numerów działek ewidencyjnych na terenie których położone są płaty siedliska przyrodniczego „Zmiennowilgotne łąki trzęślicowe (Molinion, 6410)” w obszarze Dolina Łętowni PLH060040

1	2	3	4	5	6
Nr stanowiska	Nr GUID	Powiat	Gmina	Obręb ewidencyjny	Numery działek
6410_W1	{C397}	Krasnostawski	Żółkiewka	0023 Wierzchowina	1541, 1542, 1543, 1544, 1545, 1546, 1547, 1548, 1549, 1550, 1551, 1552, 1553, 1554/1, 1554/2, 1554/3, 1555, 1556, 1557, 1558, 1559, 1560, 1561, 1562, 1563/1, 1563/2, 1564, 1565, 1566, 1567, 1568, 1569, 1570, 1571, 1572, 1573, 1574, 1575, 1576, 1577, 1578, 1579, 1580, 1581, 1582, 1583, 1584, 1585, 1586, 1587, 1588, 1589, 1590, 1591, 1592, 1593, 1594, 1595, 1596, 1597, 1598, 1599, 1600, 1601, 1602, 1603, 1604, 1605, 1606, 1607, 1608, 1609, 1610, 1611, 1612, 1613, 1614, 1615, 1616, 1617/1, 1617/1, 1618, 1619, 1620, 1621, 1622, 1623, 1624, 1625, 1626, 1627, 1628, 1629, 1630, 1803, 1806, 1808, 1811, 1817, 1820, 1823, 1827, 1831, 1834, 1838, 1841, 1847, 1852, 1856, 1859, 1862, 1865, 1871, 1874, 1877, 1880, 1885, 1891, 1894, 1897, 1899, 1902, 1905, 2013
6410_W2	{BB47}	Krasnostawski	Żółkiewka	0023 Wierzchowina	1798, 1867/1, 1867/2, 1800, 1801, 1804, 1805, 1807, 1809, 1812, 1815, 1818, 1821, 1824, 1825, 1829, 1832, 1835, 1839, 1842, 1843, 1844, 1848, 1849, 1853, 1857, 1860, 1863, 1866, 1872, 1875, 1878, 1881, 1882, 1886, 1887, 1892, 1895, 1869, 1900, 1903, 1906, 1908, 1912, 1915, 1917, 1919, 1921, 1923, 1925, 1927, 1929, 1933, 1935, 1937, 1939, 1941, 1945, 1947, 1950, 1953, 1955, 1957, 1959, 1964, 1966, 1973

1	2	3	4	5	6
Nr stanowiska	Nr GUID	Powiat	Gmina	Obręb ewidencyjny	Numery działek
6410_W3	{2B9C}	Krasnostawski	Żółkiewka	0023 Wierzchowina	1540, 1810, 1813, 1816, 1819, 1822, 1826, 1830, 1833, 1836, 1837, 1840, 1845, 1846, 1850, 1851, 1854, 1855, 1858, 1861, 1964, 1870, 1873, 1876, 1879, 1883, 1884, 1888, 1889, 1890, 1893, 1896, 1898, 1901, 1904, 1907, 1909, 1910, 1911, 1914, 1916, 1918, 1920, 1922, 1924, 1926, 1928/1, 1928/2, 1930, 1931, 1932, 1934, 1936, 1938, 1940, 1942, 1943, 1944, 1946, 1949, 1948, 1951, 1952, 1954, 1956, 1958, 1963, 1962, 1960, 1965, 1967, 1968, 1969, 1970, 1971, 1972, 1973, 1974, 1975, 1976, 1977/1, 1977/2, 1978, 1979, 1980, 1981, 1982, 1983, 1984, 1985, 1986, 1987, 1988, 1989, 1990, 1991, 1992, 1993, 1994, 1995, 1996, 1997, 1998, 1999, 2000, 2001, 2002, 2003, 2004, 2005, 2006, 2007, 2008
6410_W4	{1FOB}	Krasnostawski	Żółkiewka	0006 Chłaniów Kolonia	131
6410_W5	{57BD}	Krasnostawski	Żółkiewka	0006 Chłaniów Kolonia	581, 582, 583, 584, 585, 586, 587, 588, 589, 590, 591, 592, 597, 598, 599, 600, 602, 603/1, 604/1, 605/1, 606/1, 607/1, 609/1, 610, 611, 612, 613, 614, 615, 616, 617, 618, 619, 620, 621, 622, 623, 624, 625, 626, 627, 628, 629, 632, 633, 634, 635, 636, 637, 638, 639, 640, 641, 642, 644, 649, 650, 659, 746, 747
6410_W6	{F88C}	Krasnostawski	Żółkiewka	0006 Chłaniów Kolonia	489, 490, 494, 495, 496, 497, 498, 499, 500, 501, 502, 503, 504, 505, 506, 507, 508, 509, 510, 511, 512, 513, 514, 515/1, 516/1, 517, 518, 519, 520, 521, 522, 523, 524, 525, 526, 527, 528, 529, 530, 531, 532, 533, 534, 535, 536, 537, 538, 539, 540, 541, 542, 543, 544, 545/1, 546/1, 547, 548/1, 549/1, 550/1, 552/1, 554/1, 556, 557, 558, 559, 560, 561, 740, 741, 758, 785/1, 795
				0005 Chłaniów	1, 10, 100, 101, 102, 103, 104, 105, 106, 107, 108, 109, 11, 110, 111, 112, 113, 114, 115, 116, 117, 118,

1	2	3	4	5	6
Nr stanowiska	Nr GUID	Powiat	Gmina	Obręb ewidencyjny	Numery działek
					119, 12, 120, 121, 122, 123, 124, 125, 126, 127, 128, 129, 13, 130, 131, 132, 133, 134, 135, 136, 137, 138, 139, 14, 140, 141, 142, 143, 144, 145, 146, 147, 148, 149, 15, 150, 151, 152, 153, 154, 155, 156, 157, 158, 159, 16, 160, 161, 162, 163, 164, 165, 166, 167, 168, 169, 17, 170, 171, 172, 173, 174, 175, 176, 177, 178, 179/1, 179/2, 18, 180, 181, 182, 183, 184, 185, 186, 187, 188, 189, 19, 190, 191, 192, 193, 194, 195, 196, 197, 198/1, 198/2, 199, 2, 20, 200, 201, 202, 203, 204, 205, 206, 207, 208, 209, 21, 210, 211, 212, 213, 214, 215, 216, 217, 218, 219, 22, 220, 221, 222, 223, 224, 225, 226, 227, 228, 229, 23, 230, 231, 232, 233, 234, 235, 236, 237, 238, 239, 24, 25, 26, 27, 28, 29, 3, 30, 31, 32, 33, 34, 35, 36, 37, 38, 39, 4, 40, 41/1, 41/2, 42, 43, 44, 45, 46, 47, 48, 49, 5, 50, 51, 52, 53, 54, 55, 56, 57, 58, 59, 6, 60, 61, 62, 63, 64, 65, 66, 67, 68, 69, 7, 70, 71, 72, 73, 74, 75, 76, 77, 78, 79, 8, 80, 81, 82, 83, 84, 85, 86, 87, 88, 89, 9, 90, 91, 92, 93/1, 93/2, 94, 95, 96, 97, 98, 99
				0007 Chłaniówek	1035, 1036, 1037, 1038, 1039, 1040, 1041, 1042, 1043, 1044, 1045, 1046, 1047, 1048, 1049, 1050, 1051, 1052, 1053, 1054, 1055, 1056, 1057, 1058, 1059, 1060, 1061, 1062, 1063, 1064, 1065, 1066, 1067, 1068, 1069, 1070, 1071, 1072, 1073, 1074, 1075, 1076, 1077, 1078, 1079, 1080, 1081, 1082, 1085, 1086, 1087, 1088, 1089, 1090, 1104, 1137, 492, 493, 515, 516, 517, 519, 520, 521, 522, 523, 524, 525, 543, 544, 545, 546, 547, 548, 549, 550, 551, 552, 553, 554, 555, 556, 557, 558, 559, 560, 561, 562, 563, 564, 565, 566, 567, 568, 569, 570, 571, 572, 573, 574, 575, 576, 577, 578, 579, 580, 581, 582, 583, 584, 585, 586, 587, 588, 589, 590, 591, 592, 593, 594, 595, 596, 597, 598,

1	2	3	4	5	6
Nr stanowiska	Nr GUID	Powiat	Gmina	Obręb ewidencyjny	Numery działek
					599, 600, 601, 602, 603, 604, 605, 606, 607, 608, 609, 610, 611, 612, 613, 614, 615, 616, 617, 618, 619, 620, 621, 622, 623, 624, 625, 626, 627, 628, 629, 630, 631, 632, 633, 634, 635, 636, 637, 638, 639, 640, 641, 642, 643, 644, 645, 646, 647, 648, 649, 650, 651, 652, 653, 654, 655, 656, 657, 658, 659, 660, 661, 662, 663, 664, 665, 666, 667, 668, 669, 670, 672, 678, 679, 680, 681, 682, 683, 684, 685, 686, 687, 688, 689, 690, 691, 692, 694, 696, 698, 700, 701, 703, 705, 706, 707, 709, 710, 712, 713, 714, 715, 716, 717, 718, 719, 720, 721, 722, 723, 724, 725, 726, 727, 728, 729, 731, 733, 735, 736, 738, 740, 742, 744, 745, 746, 747, 749, 750, 751, 752, 753, 754, 755, 756, 757, 758, 759, 760, 761, 762, 796
6410_W7	{70A5}	Krasnostawski	Żółkiewka	0005 Chłaniów	409/1, 409/2, 410, 411, 412, 413, 414, 415, 416, 417/1, 417/2, 418, 419, 420/1, 420/2, 421, 422, 423, 424, 425, 426, 427, 428, 429, 430, 431, 432, 433, 434, 435, 436, 437, 438, 439, 440, 441, 442, 443, 444, 445, 446, 447, 448, 449, 450, 451, 452, 453, 454, 455, 456, 457, 458, 459, 460, 461, 462, 463, 464, 465, 466, 467, 468, 469, 470, 471, 472, 473, 474, 475/2
6410_W8	{E153}	Krasnostawski	Żółkiewka	0024 Władysławin	393, 394, 395, 396/5, 396/6, 397, 398, 399, 400, 401, 402, 403, 404, 405, 406, 407, 408, 409, 410, 411, 412, 413, 414, 415, 416, 417, 418, 419, 420, 421, 422, 423, 424, 425, 426, 427, 428, 429, 430, 431, 432, 456, 457, 458, 459, 460, 464, 465, 466, 467, 468/1, 468/2, 469, 470, 471, 472, 473, 474, 475, 476, 477, 478, 479, 480, 481, 482, 483, 484, 485, 486, 487, 488, 489, 490, 491, 492, 493, 494, 495, 496, 497, 498, 499, 500, 501, 502, 503, 504, 505, 506, 507, 508, 509, 510, 511, 512, 513, 514, 515, 516, 517, 518, 519,

1	2	3	4	5	6
Nr stanowiska	Nr GUID	Powiat	Gmina	Obręb ewidencyjny	Numery działek
					520/1, 520/2, 521, 522, 523/1, 523/2, 524, 525, 526/1, 526/2, 527, 528, 529/1, 529/2, 530, 531, 532, 533, 534, 535, 536, 537, 538, 539, 540, 541, 542, 543, 544, 545, 546, 547, 548, 549, 550, 551, 552, 553, 554, 555, 556, 557, 558, 559, 560, 561, 562, 563, 564, 565, 566, 567, 568, 569, 570, 571, 572, 573, 574, 575, 576, 577, 578, 579, 580, 581, 582, 583, 584, 585, 586, 587, 588, 589, 590, 591, 592, 593, 594, 595, 596, 597, 598, 599, 600, 601, 602, 603, 604, 605, 606, 607, 608, 609, 610, 611, 612, 613, 614, 615, 616, 617, 628, 629, 630, 631, 632, 633, 634, 635, 636, 637, 638, 639, 640, 641, 642, 643, 644, 645, 646, 647, 648, 649, 650, 651, 652, 653, 654, 655, 656, 657, 658, 659, 660, 661, 662, 663, 664, 665, 666, 667, 668, 669, 670, 671, 672, 673, 674, 675, 676, 677, 678, 679, 680, 681, 682, 683, 684, 685/1, 686/1, 689/1, 690/1, 691/1, 692/1, 693, 694, 695, 696/1, 699/1, 717, 718, 720, 721, 722, 723, 724, 725, 747, 748, 749, 750, 754, 755, 756, 757, 758
				0005 Chłaniów	241, 242, 243, 244, 245, 246, 247, 248, 249, 250, 251, 252, 253, 254, 255, 256, 257, 258, 259, 260, 261, 262, 263, 264, 265, 266, 267, 268, 269, 270, 271, 272, 273, 274, 275, 276, 277, 278, 279/1, 280/1, 281/1, 282/1, 283, 284, 285, 286, 287, 288, 289, 290, 291, 292, 293, 294, 295, 296, 297, 298, 299, 300, 301, 302, 303, 304, 305/1, 306/1, 307/1, 308, 309/1, 309/2, 310, 311, 312, 313, 314, 315, 316, 317, 318, 319, 320, 321, 322, 323, 324, 325/1, 325/2, 326, 327, 328/1, 328/2, 329, 330, 331, 332, 333, 334, 335, 336, 337, 341, 342, 343, 344, 345, 346, 347, 348, 349, 350, 351, 352, 353, 354, 355, 356, 357, 358, 359, 360, 361, 362, 363, 364, 365, 367, 368, 369, 370, 371, 372, 373, 375, 376, 377,

1	2	3	4	5	6
Nr stanowiska	Nr GUID	Powiat	Gmina	Obręb ewidencyjny	Numery działek
					378, 379, 380, 381, 382, 383, 384, 385, 386, 387, 388/1, 388/2, 389, 390, 391, 393, 394, 395, 396, 397, 398, 399, 400, 401, 402, 404, 528
6410_W9	{31BE}	Krasnostawski	Żółkiewka	0007 Chłaniówek	1121, 521, 522, 523, 524, 525, 526, 527, 528, 529, 530, 531, 532, 533, 534, 535, 536, 537, 538, 539, 540, 674, 675, 676, 677, 770, 771, 772, 773, 779, 781, 782, 783, 784, 785, 786, 787, 788, 789, 790, 791, 792, 793, 794, 795, 809, 812
6410_W10	{74C7}	Krasnostawski	Żółkiewka	0007 Chłaniówek	1107, 1137, 1138, 1139, 330/1, 331, 332, 333, 334, 335, 336, 337, 339, 340, 341, 342/1, 342/2, 343, 344, 345/1, 345/2, 346, 347, 348, 349, 350, 351, 352, 353, 354, 355, 356, 357, 358, 359, 360, 361, 362, 363, 472, 473, 474, 475, 476, 477, 478, 479, 480, 481, 482, 483, 484, 485, 486, 487, 488, 489, 490, 491, 492, 493, 494/1, 495/1, 496, 497, 498, 499, 500/1, 500/2, 501, 502, 503, 506, 542, 543, 544, 546, 585, 592, 596, 601, 603, 605, 607, 609, 611, 614, 616, 618, 620

1	2	3	4	5	6
Nr stanowiska	Nr GUID	Powiat	Gmina	Obręb ewidencyjny	Numery działek
			Rudnik	0001 Bzowiec	3652, 3653, 3655, 3657, 3659, 3661, 3663, 3665, 3667, 3669, 3671, 3673, 3675, 3677, 3679, 3681, 3683, 3685, 3687, 3689, 3691, 3693, 3695, 3697, 3699, 3701, 3703, 3705, 3707, 3709, 3711, 3713, 3715, 3717, 3719, 3721, 3723, 3725, 3727, 3729, 3731, 3733, 3735, 3737, 3739, 3741, 3743, 3745, 3747, 3749, 3751, 3753, 3755, 3757, 3759, 3761, 3763, 3765, 3767, 3769, 3771, 3773, 3775, 3777, 3779, 3781, 3783, 3785, 3787, 3789, 3791, 3793, 3795, 3797, 3799, 3801, 3803, 3805, 3807, 3809, 3811, 3813, 3815, 3817, 3819, 3821, 3823, 3825, 3827, 3829, 3831, 3833, 3835, 3837, 3839, 3841, 3843, 3845, 3847, 3849, 3851, 3853, 3855, 3857, 3859, 3861, 3863, 3865, 3867, 3869, 3871, 3873, 3875, 3877, 3879, 3881, 3883, 3885, 3887, 3889, 3891, 3893, 3895, 3897, 3899, 3901, 3903, 3905, 3907, 3909, 3911, 3913, 3915, 3917, 4099
6410_W11	{1DC}	Krasnostawski	Rudnik	0001 Bzowiec	3553, 3554, 3557, 3558, 3559, 3560, 3561, 3562, 3563, 3564, 3565, 3566, 3567, 3568, 3569, 3570, 3571, 3572, 3573, 3574, 3575, 3576, 3577, 3578, 3579, 3580, 3581, 3582, 3583, 3584, 3585, 3586, 3587, 3588, 3589, 3590, 3591, 3592, 3593, 3594, 3595, 3596, 3597, 3598, 3599, 3600, 3601, 3602, 3603, 3604, 3605, 3606, 3607
6410_W12	{A345}	Krasnostawski	Rudnik	0001 Bzowiec	3626, 3627, 3628, 3629, 3630, 3631, 3632, 3633, 3634, 3635, 3636, 3637, 3638, 3639, 3640, 3641, 3642, 3643
6410_W13	{925A}	Biłgorajski	Turobin	0018 Zabłocie	117/1, 117/2, 119, 121, 122, 123, 124, 125, 126, 127, 128, 129, 130, 131, 132, 133, 134, 135, 136, 137, 138, 139, 140, 141, 142, 143, 144, 145, 146, 147, 148, 149, 150, 151, 152, 153, 154, 155, 156, 157, 158, 159, 160, 161, 162, 167, 191, 518, 537, 539
6410_W14	{6E44}	Krasnostawski	Rudnik	0001 Bzowiec	3023, 3024, 3025, 3026, 3027, 3028, 3029, 3030, 3031, 3032, 3033, 3034,

1	2	3	4	5	6
Nr stanowiska	Nr GUID	Powiat	Gmina	Obręb ewidencyjny	Numery działek
					3035, 3036, 3037, 3038, 3039, 3040, 3041, 3042, 3043, 3044/1, 3044/2, 3045, 3046, 3047, 3048, 3049, 3050, 3051, 3052, 3053, 3054, 3055, 3056, 3057, 3058, 3059, 3060, 3061, 3062, 3063, 3064, 3065, 3066, 3067, 3068, 3069, 3070, 3071, 3072, 3344, 3345, 3346, 3347, 3348, 3349, 3350, 3351, 3352, 3353, 3354, 3355, 3356, 3357, 3358, 3359, 3360, 3361, 3363, 3364, 3365, 3367, 3369, 3370, 3371, 3372, 3373, 3374, 3375, 3376, 3379, 3382, 3384, 3386, 3388, 3390, 3392, 3394, 3396, 3398, 3400, 3402, 3404, 3406, 3408, 3410, 3411, 3412, 3413, 3414, 3415, 3416, 3418, 3420, 3422, 3424, 3426, 3427, 3428, 3429, 3430, 3431, 3432, 3433, 3434, 3435, 3436, 3437, 3438, 3439, 3440, 4037, 4131, 4148
6410_W15	{F774}	Krasnostawski	Rudnik	0001 Bzowiec	3270, 3271, 3272, 3273, 3274, 3275, 3276, 3277, 3278, 3279, 3280, 3281, 3282, 3283, 3284, 3285, 3286, 3287, 3288
6410_W16	{F665}	Krasnostawski	Rudnik	0001 Bzowiec	3212, 3213, 3214, 3215, 3216, 3217, 3218, 3219, 3220, 3221, 3222, 3223, 3224, 3225, 3226, 3227, 3228, 3229, 3230, 3231, 3232, 3233, 3234, 3255, 3256, 3257, 3258, 3259, 3260, 3261, 3262, 3263, 3264, 3265, 3266, 3268, 3269, 4145
6410_W17	{1880}	Krasnostawski	Rudnik	0001 Bzowiec	3170, 3171, 3172, 3173, 3174, 3176, 3177, 3178, 3179, 3180, 3181, 3182, 3183, 3184, 3185, 3186, 3187, 3188, 3189, 3190, 3191, 3192, 3193, 3194, 3195, 3196, 3197, 3198, 3199, 3200, 3201, 3202, 3203, 3204, 3205, 3206, 3207, 3208, 3209, 3210, 3211, 4043, 4146, 4147
6410_W18	{2B73}	Krasnostawski	Rudnik	0001 Bzowiec	3133, 3134, 3135, 3136, 3137, 3138, 3139, 3140, 3141, 3142, 3143, 3144, 3145, 3146, 3147, 3148, 3149, 3150, 3151, 3152, 3153, 3154, 3155, 3156, 3158, 3159, 3160, 3161, 3162, 3163, 3164, 3165, 3166, 3167, 3168, 3169

1	2	3	4	5	6
Nr stanowiska	Nr GUID	Powiat	Gmina	Obręb ewidencyjny	Numery działek
6410_W19	{6FB0}	Krasnostawski	Rudnik	0001 Bzowiec	3122, 3123, 3124, 3125/2, 3126, 3127, 3129, 3130, 3131, 3303, 3305, 3306, 3307, 3308, 3309, 3310, 3311, 3312, 3313, 3314, 3315, 3316, 3317, 3318, 3319, 3320, 3321, 3322, 3323, 3324, 3325, 3334, 3335, 3336, 3337, 3338, 3339, 3340, 3341, 3342, 3343, 4040
6410_W20	{AF4D}	Krasnostawski	Rudnik	0001 Bzowiec	2743, 2744, 2745, 2746, 2747, 2748, 2749, 2750, 2751, 2752, 2753, 2754, 2755, 2760, 2761, 2762, 2854, 2855, 2857, 2858, 2860, 2861, 2863, 2864, 2866, 2867, 2869, 2870, 2872, 2873, 2875, 2876, 2881, 2882, 3076, 3077, 3078, 3079, 3080, 3081, 3082, 3083, 3084, 3085, 4024, 4034, 4073, 4074
6410_W21	{DC0F}	Krasnostawski	Rudnik	0001 Bzowiec	2774, 2775, 2776, 2777, 2778, 2779, 2780, 2781, 2782, 2783, 2784, 2785, 2786, 2787, 2788, 2790, 2791, 2792, 2793, 2794, 2795, 2797, 2800, 2801, 2802, 2803, 2804, 2805, 2806, 2807, 2809, 2810, 2812, 2813, 2814, 2815, 2817, 2818, 2819, 2820, 2821, 2822, 2823, 2824, 2825, 2826, 2827, 2828, 2829, 2830, 2831, 2832, 2833, 2834, 2835, 2836, 2837, 2838, 2839, 2840, 2841, 2842, 2843, 2844, 2845, 2846, 2847, 2848, 2850, 2853, 2856, 2859, 2862, 2865, 2868, 2871, 2874, 2877, 2878, 2879, 2887, 2888, 2889, 2890, 2891, 2892, 2893, 2894, 2895, 2896, 2897, 2898, 2899, 2900, 2901, 2902, 2903, 2904, 2905, 2906, 2907, 2908, 2909, 2910, 2911, 2912, 2913, 2914, 2915, 2916, 2917, 2918, 2919, 2920, 2921, 2922, 2923, 2924, 2925, 2926, 2927, 2928, 2929, 2930, 2931, 2932, 2933, 2934, 2935, 2936, 2937, 2938, 2939, 2940, 2941, 2942, 2943, 2944, 2945, 2946, 2947, 2948, 2949, 2950, 2951, 2952, 2953, 2954, 2955, 2956, 2957, 2958, 2959, 2960, 2961, 2967, 2968, 2969, 2970, 2971, 2972, 2973/5, 2975, 2976, 2977, 2978, 2979, 2980, 2981, 2982, 2983, 2984, 2985, 2986, 2987, 2988, 2989, 2990, 3008, 3009, 3010, 3011, 3012, 3013,

1	2	3	4	5	6
Nr stanowiska	Nr GUID	Powiat	Gmina	Obręb ewidencyjny	Numery działek
					3014, 3015, 3016, 3017, 3018, 3019, 3020, 3021, 3022, 3934, 3940, 4024, 4025, 4027, 4028, 4029, 4032, 4033, 4059, 4060, 4092, 4123
6410_W22	{83B8}	Krasnostawski	Rudnik	0001 Bzowiec	2545, 2546, 2547, 2548, 2549, 2550, 2551, 2552, 2553, 2554, 2555, 2556, 2557, 2558, 2559, 2560, 2561, 2562, 2563, 2564, 2565, 2566, 2567, 2568, 2569, 2570, 2571, 2572, 2573, 2574, 2575, 2576, 2577, 2578, 2579, 2580, 2581, 2582, 2583, 2584, 2585, 2586, 2587, 2588, 2589, 2590, 4058, 4089
6410_W23	{231A}	Krasnostawski	Rudnik	0001 Bzowiec	2258, 2260, 2262, 2264, 2267, 2269, 2271, 2273, 2274, 2278, 2285, 2287, 2289, 2291, 2293, 2295, 2298, 2300, 2302, 2305, 2307, 2309, 2311, 2314, 2317, 2319, 2321, 2325, 2326, 2328, 2330, 2333, 2335, 2337, 2339, 2341, 2343, 2346, 2348, 2351, 2356, 2357, 2358, 2360, 2364, 2367, 2369, 2372, 2373, 2375, 2376, 2377, 2381, 2382, 2518, 2519, 2524, 3929, 3930
6410_W24	{ED6E}	Krasnostawski	Rudnik	0001 Bzowiec	2992, 2993, 2994, 2995, 2996, 2997, 2998, 2999, 3000, 3001, 3002, 3003, 3004, 3005, 3006, 3007, 4034, 4050
		Biłgorajski	Turobin	0018 Zabłocie	203
6410_W25	{C9D7}	Biłgorajski	Turobin	0018 Zabłocie	274, 275, 276, 277, 278, 279, 280, 281, 282, 283, 284, 285, 286, 287, 288, 289, 290, 291, 292, 293, 294, 295, 296, 297, 298, 299, 300, 301, 302, 303, 304, 305, 306, 307, 308, 309, 310, 311, 312, 313, 314, 315, 316, 317, 318, 319, 320, 321, 322, 323, 324, 325, 326, 327, 328, 329, 330, 331, 332, 333, 334, 335, 336, 337, 338, 339, 340, 341, 342, 343, 344, 345, 346, 347, 348, 349, 350, 351, 352, 353, 354, 355, 356, 357, 358, 359, 360, 361, 362, 363, 364, 365, 366, 367, 368, 369, 370, 371, 372, 373, 374, 375, 376, 377, 378, 379, 380, 381, 382, 383, 384, 385, 386, 387, 388, 389, 390, 391, 392, 393, 394, 395, 396, 397, 398, 399,

1	2	3	4	5	6
Nr stanowiska	Nr GUID	Powiat	Gmina	Obręb ewidencyjny	Numery działek
					400, 401, 402, 403, 404, 405, 406, 407, 408, 409, 410, 411, 412, 413, 414, 415, 416, 417, 418, 419, 420, 421, 422, 423, 424, 425, 426, 427, 428, 429, 430, 431, 432, 433, 434, 435, 436, 437, 438, 439, 440, 441, 442, 443, 444, 445, 446, 447, 448, 449, 450, 451, 452, 453, 454, 455, 456, 457, 458, 459, 460, 461, 462, 463, 464, 465, 466, 467, 468, 469, 470, 471, 472, 473, 474, 475, 476, 477, 478, 479, 480, 481, 482, 483, 484, 485, 486, 487, 488, 489, 490, 491, 492, 493, 494, 495, 496, 497, 498, 499, 500, 501, 502, 503, 504, 505, 506, 507, 508, 509, 510, 511, 512, 513, 521, 527, 528, 529, 530, 532, 534, 535, 536, 541, 544
		Krasnostawski	Rudnik	0001 Bzowiec	2417, 2418, 2419, 2420, 2421, 2422, 2423, 2424, 2425, 2426, 2427, 2428, 2429, 2430, 2431, 2432, 2433, 2434, 2435, 2436, 2437, 2438, 2439, 2440, 2441, 2442, 2443, 2444, 2445, 2446, 2447, 2448, 2449, 2450, 2451, 2452, 2453, 2454, 2455, 2456, 2457, 2458, 2459, 2460, 2461, 2462, 2463, 2464, 2465, 2466, 2467, 2468, 2469, 2470, 2471, 2472, 2473, 2474, 2475, 2476, 2477, 2478, 2479, 2480, 2481, 2482, 2483, 2484, 2485, 2486, 2487, 2488, 2489, 2490, 2491, 2492, 2493, 2494, 2495, 2496, 2497, 2498, 2499, 2500, 2501, 2502, 2503, 2504, 2505, 2506, 2507, 2508, 2509, 2510, 2511, 2512, 2513, 2514, 2515, 2516, 4019, 4036, 4110, 4129
		Zamojski	Sułów	0014 Tworyczów	57
6410_W26	{7F85}	Zamojski	Sułów	0014 Tworyczów	36, 37, 38, 39, 40, 41, 42, 43, 44, 45, 46, 47, 48, 50
6410_W27	{5A14}	Zamojski	Sułów	0014 Tworyczów	57, 79, 81, 82, 83, 84, 85, 86
				0004 Kitów	1692, 1693, 1694
		Krasnostawski	Rudnik	0001 Bzowiec	2384

1	2	3	4	5	6
Nr stanowiska	Nr GUID	Powiat	Gmina	Obręb ewidencyjny	Numery działek
6410_W28	{C4A8}	Zamojski	Sułów	0004 Kitów	AR_2.1011, AR_2.1012, AR_2.1013, AR_2.1014, AR_2.1015, AR_2.1016, AR_2.1017, AR_2.1018, AR_2.1019, AR_2.1020, AR_2.1021, AR_2.1022, AR_2.1023, AR_2.1024, AR_2.1025, AR_2.1026, AR_2.1027, AR_2.1028, AR_2.1029, AR_2.1030, AR_2.1031, AR_2.1032, AR_2.1033, AR_2.1034, AR_2.1035, AR_2.1036, AR_2.1037, AR_2.1038, AR_2.1039, AR_2.1040, AR_2.1041, AR_2.1042, AR_2.1043, AR_2.1044, AR_2.1045, AR_2.1046, AR_2.1047, AR_2.1048, AR_2.1049, AR_2.1050, AR_2.1051, AR_2.1052, AR_2.1053, AR_2.1054, AR_2.1055, AR_2.1056, AR_2.1057, AR_2.1058, AR_2.1059, AR_2.1060, AR_2.1061, AR_2.1062, AR_2.1063, AR_2.1064, AR_2.1065, AR_2.1066, AR_2.1067, AR_2.1068, AR_2.1069, AR_2.1070, AR_2.1071, AR_2.1072, AR_2.1073, AR_2.1074, AR_2.1075, AR_2.1076, AR_2.1077, AR_2.1078, AR_2.1079, AR_2.1080, AR_2.1081, AR_2.1082, AR_2.1083, AR_2.1084, AR_2.1085, AR_2.1086, AR_2.1087, AR_2.1088, AR_2.1089, AR_2.1090, AR_2.1091, AR_2.1092, AR_2.1093, AR_2.1094, AR_2.1095, AR_2.1096, AR_2.1097, AR_2.1098, AR_2.1099, AR_2.1100, AR_2.1101, AR_2.1102, AR_2.1103, AR_2.1104, AR_2.1105, AR_2.1106,

1	2	3	4	5	6
Nr stanowiska	Nr GUID	Powiat	Gmina	Obręb ewidencyjny	Numery działek
					AR_2.1107, AR_2.1108, AR_2.1109, AR_2.1110, AR_2.1111, AR_2.1112, AR_2.1113, AR_2.1114, AR_2.1115, AR_2.1116, AR_2.1117, AR_2.1119, AR_2.1120, AR_2.1121, AR_2.1122, AR_2.1123, AR_2.1124, AR_2.1125, AR_2.1126, AR_2.1127, AR_2.1128, AR_2.1129, AR_2.1130, AR_2.1131, AR_2.1132, AR_2.1133, AR_2.1134, AR_2.1135, AR_2.1136, AR_2.1137, AR_2.1138, AR_2.1139, AR_2.1140, AR_2.1141, AR_2.1142, AR_2.1143, AR_2.1144, AR_2.1145, AR_2.1146, AR_2.1147, AR_2.1148, AR_2.1149, AR_2.1150, AR_2.1151, AR_2.1152, AR_2.1153, AR_2.1154, AR_2.1155, AR_2.1156, AR_2.1192, AR_2.1193, AR_2.1194, AR_2.1195, AR_2.1196, AR_2.1197, AR_2.1198, AR_2.1199, AR_2.12, AR_2.1200, AR_2.1201, AR_2.1202, AR_2.1203, AR_2.1204, AR_2.1205, AR_2.1206, AR_2.1207, AR_2.1208, AR_2.1209, AR_2.1210, AR_2.1211, AR_2.1212, AR_2.1213, AR_2.1214, AR_2.1215, AR_2.1216, AR_2.1217, AR_2.1218, AR_2.1219, AR_2.1220, AR_2.1221, AR_2.1222, AR_2.1223, AR_2.1231, AR_2.1234, AR_2.1235, AR_2.1236, AR_2.1237, AR_2.1238, AR_2.1239, AR_2.1240, AR_2.1241, AR_2.1242, AR_2.1243, AR_2.1244, AR_2.1245, AR_2.1246, AR_2.1247,

1	2	3	4	5	6
Nr stanowiska	Nr GUID	Powiat	Gmina	Obręb ewidencyjny	Numery działek
					AR_2.1263, AR_2.1264, AR_2.1265, AR_2.1266, AR_2.1267, AR_2.1268, AR_2.1269, AR_2.1270, AR_2.1271, AR_2.1272, AR_2.1273, AR_2.1274, AR_2.1275, AR_2.1276, AR_2.1277, AR_2.1278, AR_2.1279, AR_2.1280, AR_2.1281, AR_2.1282, AR_2.1283, AR_2.1284, AR_2.1285, AR_2.1286, AR_2.1287, AR_2.1288, AR_2.1289, AR_2.1290, AR_2.1291, AR_2.1292, AR_2.1293, AR_2.1294, AR_2.1295, AR_2.1297, AR_2.1300, AR_2.1302, AR_2.1303, AR_2.1304, AR_2.1305, AR_2.1306, AR_2.1307, AR_2.1308, AR_2.1309, AR_2.1366, AR_2.1367, AR_2.1368, AR_2.1369, AR_2.1370, AR_2.1371, AR_2.1380, AR_2.1384, AR_2.1386, AR_2.1393, AR_2.1394, AR_2.1395, AR_2.1396, AR_2.1397, AR_2.1480, AR_2.1706, AR_2.1709, AR_2.1761
6410_W29	{AA69}	Zamojski	Sułów	0014 Tworyczów	AR_1.202, AR_1.203, AR_1.204, AR_1.205, AR_1.206, AR_1.207, AR_1.208, AR_1.209, AR_1.210, AR_1.211, AR_1.212
6410_W30	{8B1A}	Zamojski	Sułów	0014 Tworyczów	AR_1.221, AR_1.222, AR_1.220/1
6410_W31	{1750}	Zamojski	Sułów	0004 Kitów	AR_2.1401, AR_2.1402/1, AR_2.1402/2, AR_2.1402/3, AR_2.1403, AR_2.1404, AR_2.1405, AR_2.1408, AR_2.1409, AR_2.1410, AR_2.1411, AR_2.1412, AR_2.1413, AR_2.1414, AR_2.1415, AR_2.1416, AR_2.1417, AR_2.1418, AR_2.1419, AR_2.1420, AR_2.1421, AR_2.1422,

1	2	3	4	5	6
Nr stanowiska	Nr GUID	Powiat	Gmina	Obręb ewidencyjny	Numery działek
					AR_2.1423, AR_2.1424, AR_2.1425, AR_2.1426, AR_2.1427, AR_2.1428, AR_2.1429, AR_2.1430, AR_2.1431, AR_2.1432, AR_2.1433, AR_2.1434, AR_2.1435, AR_2.1436, AR_2.1437, AR_2.1438, AR_2.1439, AR_2.1440, AR_2.1441, AR_2.1442, AR_2.1443, AR_2.1444, AR_2.1445, AR_2.1446, AR_2.1447, AR_2.1448, AR_2.1449, AR_2.1450, AR_2.1452, AR_2.1722, AR_2.1723, AR_2.1798/2, AR_2.1867, AR_2.1868, AR_2.1869, AR_2.253
6410_W32	{F53C}	Zamojski	Sułów	0004 Kitów	AR_2.1457, AR_2.1458, AR_2.1459/1, AR_2.1459/2, AR_2.1460, AR_2.1461, AR_2.1462, AR_2.1466, AR_2.1467, AR_2.1468, AR_2.1469, AR_2.1470, AR_2.1471, AR_2.1472/1, AR_2.1472/2, AR_2.1472/3, AR_2.1473, AR_2.1474, AR_2.1475, AR_2.1476, AR_2.1477, AR_2.1478, AR_2.1479, AR_2.1609
6410_W33	{B25D}	Zamojski	Sułów	0004 Kitów	AR_2.1481, AR_2.1483, AR_2.1484, AR_2.1485, AR_2.1486, AR_2.1487, AR_2.1488, AR_2.1490, AR_2.1492, AR_2.1493, AR_2.1494, AR_2.1495, AR_2.1496, AR_2.1499, AR_2.1500, AR_2.1501, AR_2.1502, AR_2.1503, AR_2.1504, AR_2.1505, AR_2.1506, AR_2.1507, AR_2.1508, AR_2.1509, AR_2.1510, AR_2.1511, AR_2.1512, AR_2.1513, AR_2.1514, AR_2.1515, AR_2.1516, AR_2.1517, AR_2.1518, AR_2.1519,

1	2	3	4	5	6
Nr stanowiska	Nr GUID	Powiat	Gmina	Obręb ewidencyjny	Numery działek
					AR_2.1520, AR_2.1521, AR_2.1522, AR_2.1523, AR_2.1524, AR_2.1525, AR_2.1526, AR_2.1527, AR_2.1528, AR_2.1529, AR_2.1530, AR_2.1531, AR_2.1541, AR_2.1542, AR_2.1552, AR_2.1553, AR_2.1554, AR_2.1555, AR_2.1556, AR_2.1557, AR_2.1558, AR_2.1559, AR_2.1560, AR_2.1561, AR_2.1562, AR_2.1563, AR_2.1564, AR_2.1565, AR_2.1566, AR_2.1567, AR_2.1568, AR_2.1569, AR_2.1570, AR_2.1571, AR_2.1572, AR_2.1573, AR_2.1574, AR_2.1575, AR_2.1576, AR_2.1577, AR_2.1578, AR_2.1579, AR_2.1580, AR_2.1581, AR_2.1582, AR_2.1583/3, AR_2.1583/4, AR_2.1584, AR_2.1585, AR_2.1586, AR_2.1587, AR_2.1588, AR_2.1589, AR_2.1590, AR_2.1714, AR_2.1870
6410_W34	{EA73}	Zamojski	Sułów	0004 Kitów	AR_1.218, AR_1.219, AR_1.220, AR_1.221, AR_1.222, AR_1.223, AR_1.226, AR_1.227, AR_1.228, AR_1.229, AR_1.230, AR_1.231, AR_1.1822
6410_W35	{B698}	Zamojski	Sułów	0004 Kitów	AR_1.1533, AR_2.1233, AR_2.1310, AR_2.1311, AR_2.1312, AR_2.1313, AR_2.1314, AR_2.1315, AR_2.1316, AR_2.1317, AR_2.1318, AR_2.1319, AR_2.1320, AR_2.1321, AR_2.1322, AR_2.1323, AR_2.1324, AR_2.1325, AR_2.1326, AR_2.1327, AR_2.1328, AR_2.1329, AR_2.1330, AR_2.1331, AR_2.1332, AR_2.1333, AR_2.1334, AR_2.1335,

1	2	3	4	5	6
Nr stanowiska	Nr GUID	Powiat	Gmina	Obręb ewidencyjny	Numery działek
					AR_2.1336, AR_2.1337, AR_2.1338, AR_2.1339, AR_2.1340, AR_2.1341, AR_2.1342, AR_2.1343, AR_2.1344, AR_2.1345, AR_2.1346, AR_2.1347, AR_2.1348, AR_2.1349, AR_2.1350, AR_2.1351, AR_2.1352, AR_2.1353, AR_2.1361, AR_2.1362, AR_2.1363, AR_2.1364, AR_2.1365, AR_2.1532, AR_2.1534, AR_2.1535, AR_2.1536, AR_2.1537, AR_2.1538, AR_2.1539, AR_2.1540
6410_W36	{5618}	Zamojski	Sułów	0004 Kitów	AR_1.121, AR_1.141, AR_1.143, AR_1.144, AR_1.145, AR_1.146, AR_1.147, AR_1.170, AR_1.171, AR_1.172, AR_1.173, AR_1.204, AR_1.205, AR_1.206, AR_1.207
6410_W37	{B4C5}	Zamojski	Sułów	0004 Kitów	AR_1.121, AR_1.122, AR_1.123, AR_1.125, AR_1.126, AR_1.129, AR_1.130, AR_1.131, AR_1.132, AR_1.133, AR_1.135, AR_1.149, AR_1.150, AR_1.151, AR_1.152, AR_1.153, AR_1.154, AR_1.155, AR_1.156, AR_1.157, AR_1.158, AR_1.159, AR_1.160, AR_1.161, AR_1.162, AR_1.163, AR_1.164, AR_1.165, AR_1.166, AR_1.167, AR_1.168, AR_1.169, AR_1.174, AR_1.177, AR_1.179, AR_1.181, AR_1.1810, AR_1.1811, AR_1.1812, AR_1.182, AR_1.183, AR_1.184, AR_1.185, AR_1.186, AR_1.187, AR_1.188, AR_1.189, AR_1.190, AR_1.191, AR_1.192, AR_1.193, AR_1.194, AR_1.195, AR_1.196, AR_1.197, AR_1.198, AR_1.199, AR_1.200, AR_1.201, AR_1.202, AR_1.203, AR_1.43, AR_1.44, AR_1.45, AR_1.59, AR_1.60, AR_1.61, AR_1.62, AR_1.63, AR_1.64, AR_1.65, AR_1.66, AR_1.67, AR_1.68, AR_1.69, AR_1.70, AR_1.71, AR_1.72, AR_1.73, AR_1.74,

1	2	3	4	5	6
Nr stanowiska	Nr GUID	Powiat	Gmina	Obręb ewidencyjny	Numery działek
					AR_1.75, AR_1.76, AR_1.77, AR_1.78, AR_1.79, AR_1.80, AR_1.81, AR_1.82, AR_1.83, AR_1.90
6410_W38	{3B9F}	Zamojski	Sułów	0004 Kitów	AR_1.17/3, AR_1.20, AR_1.21, AR_1.22, AR_1.257, AR_1.26, AR_1.31, AR_1.32, AR_1.34, AR_1.35, AR_1.38, AR_1.39
6410_W39	{3EB5}	Zamojski	Sułów	0013 Sułówek	AR_1.24, AR_1.26, AR_1.30, AR_1.32, AR_1.35, AR_1.39, AR_1.42, AR_1.44, AR_1.47, AR_1.49
			Nielisz	0004 Gruszka Mała II	AR_1.172, AR_1.173, AR_1.174, AR_1.175, AR_1.176, AR_1.177, AR_1.178, AR_1.179, AR_1.180, AR_1.181, AR_1.182, AR_1.183, AR_1.184, AR_1.186
6410_W40	{CC2D}	Zamojski	Sułów	0013 Sułówek	AR_1.101, AR_1.102, AR_1.103, AR_1.20, AR_1.49, AR_1.50, AR_1.56, AR_1.57, AR_1.58, AR_1.62, AR_1.64, AR_1.66, AR_1.67, AR_1.69, AR_1.70, AR_1.72, AR_1.73, AR_1.76, AR_1.77, AR_1.79, AR_1.80, AR_1.81, AR_1.82, AR_1.83, AR_1.85, AR_1.86, AR_1.87, AR_1.88, AR_1.89, AR_1.90, AR_1.91, AR_1.92, AR_1.94, AR_1.95, AR_1.97, AR_1.99
			Nielisz	0004 Gruszka Mała II	AR_1.186, AR_1.188, AR_1.191, AR_1.194, AR_1.197, AR_1.199, AR_1.202, AR_1.204, AR_1.205, AR_1.208, AR_1.211, AR_1.270
6410_W41	{A676}	Zamojski	Sułów	0013 Sułówek	AR_1.108, AR_1.110, AR_1.111, AR_1.113, AR_1.115, AR_1.116, AR_1.117, AR_1.119, AR_1.121, AR_1.123, AR_1.126
			Nielisz	0004 Gruszka Mała II	AR_1.230, AR_1.232, AR_1.234, AR_1.237, AR_1.240, AR_1.242, AR_1.246, AR_1.290, AR_1.294
				0008 Nawóz	AR_1.1, AR_1.1116/1, AR_1.1116/2, AR_1.1117,

1	2	3	4	5	6
Nr stanowiska	Nr GUID	Powiat	Gmina	Obręb ewidencyjny	Numery działek
					AR_1.1118, AR_1.1119
				0003 Kolonia Gruszka	AR_1.491, AR_1.492
				0003 Kolonia Gruszka	AR_1.480, AR_1.481, AR_1.557, AR_1.558, AR_1.559
				0005 Gruszka Mała I	AR_1.57
				0002 Gruszka Duża	AR_1.648, AR_1.649, AR_1.650, AR_1.651, AR_1.652, AR_1.653, AR_1.654, AR_1.655, AR_1.656, AR_1.657, AR_1.658, AR_1.659, AR_1.660, AR_1.661
6410_W48	{691E}	Zamojski	Nielisz	0005 Gruszka Mała I	AR_1.412, AR_1.413, AR_1.414, AR_1.417, AR_1.419, AR_1.421, AR_1.423, AR_1.425, AR_1.426, AR_1.529, AR_1.539
6410_W49	{763E}	Zamojski	Nielisz	0005 Gruszka Mała I	AR_1.331, AR_1.427, AR_1.428, AR_1.429, AR_1.430, AR_1.431, AR_1.433, AR_1.435, AR_1.437, AR_1.439, AR_1.440, AR_1.441, AR_1.442, AR_1.443, AR_1.444, AR_1.445, AR_1.446, AR_1.447, AR_1.448, AR_1.449, AR_1.450, AR_1.451, AR_1.452, AR_1.453, AR_1.454, AR_1.455, AR_1.456, AR_1.457, AR_1.458, AR_1.459, AR_1.460, AR_1.461, AR_1.462, AR_1.463, AR_1.464, AR_1.465, AR_1.466, AR_1.467, AR_1.468, AR_1.469, AR_1.470, AR_1.471, AR_1.472, AR_1.473, AR_1.474, AR_1.475, AR_1.476, AR_1.477, AR_1.478, AR_1.479, AR_1.480, AR_1.481, AR_1.482, AR_1.483, AR_1.484, AR_1.485, AR_1.486, AR_1.487, AR_1.488, AR_1.489, AR_1.533, AR_1.550, AR_1.551, AR_1.564
6410_W50	{A559}	Zamojski	Nielisz	0008 Nawóz	AR_1.1134, AR_1.1135, AR_1.1136/2, AR_2.469/2, AR_2.471, AR_2.472/2, AR_2.473/2, AR_2.474/2, AR_2.475/2, AR_2.476/2,

1	2	3	4	5	6
Nr stanowiska	Nr GUID	Powiat	Gmina	Obręb ewidencyjny	Numery działek
					AR_2.477/2, AR_2.478, AR_2.480, AR_2.481, AR_2.482, AR_2.986, AR_2.987/2, AR_2.991/2, AR_2.992

Wykaz 3a

Zestawienie numerów działek ewidencyjnych na terenie których położone są płaty siedliska przyrodniczego „Zmiennowilgotne łąki trzęślicowe (Molinion, 6410)” w obszarze Dolina Łętowni PLH060040

1	2	3	4	5	6
Nr stanowiska	Nr GUID	Powiat	Gmina	Obręb ewidencyjny	Numery działek
6410_W2	{BB47}	Krasnostawski	Żółkiewka	0023 Wierzchowina	1798, 1867/1, 1867/2, 1800, 1801, 1804, 1805, 1807, 1809, 1812, 1815, 1818, 1821, 1824, 1825, 1829, 1832, 1835, 1839, 1842, 1843, 1844, 1848, 1849, 1853, 1857, 1860, 1863, 1866, 1872, 1875, 1878, 1881, 1882, 1886, 1887, 1892, 1895, 1869, 1900, 1903, 1906, 1908, 1912, 1915, 1917, 1919, 1921, 1923, 1925, 1927, 1929, 1933, 1935, 1937, 1939, 1941, 1945, 1947, 1950, 1953, 1955, 1957, 1959, 1964, 1966, 1973

1	2	3	4	5	6
Nr stanowiska	Nr GUID	Powiat	Gmina	Obręb ewidencyjny	Numery działek
6410_W3	{2B9C}	Krasnostawski	Żółkiewka	0023 Wierzchowina	1540, 1810, 1813, 1816, 1819, 1822, 1826, 1830, 1833, 1836, 1837, 1840, 1845, 1846, 1850, 1851, 1854, 1855, 1858, 1861, 1964, 1870, 1873, 1876, 1879, 1883, 1884, 1888, 1889, 1890, 1893, 1896, 1898, 1901, 1904, 1907, 1909, 1910, 1911, 1914, 1916, 1918, 1920, 1922, 1924, 1926, 1928/1, 1928/2, 1930, 1931, 1932, 1934, 1936, 1938, 1940, 1942, 1943, 1944, 1946, 1949, 1948, 1951, 1952, 1954, 1956, 1958, 1963, 1962, 1960, 1965, 1967, 1968, 1969, 1970, 1971, 1972, 1973, 1974, 1975, 1976, 1977/1, 1977/2, 1978, 1979, 1980, 1981, 1982, 1983, 1984, 1985, 1986, 1987, 1988, 1989, 1990, 1991, 1992, 1993, 1994, 1995, 1996, 1997, 1998, 1999, 2000, 2001, 2002, 2003, 2004, 2005, 2006, 2007, 2008
6410_W4	{1F0B}	Krasnostawski	Żółkiewka	0006 Chłaniów Kolonia	131
6410_W7	{70A5}	Krasnostawski	Żółkiewka	0005 Chłaniów	409/1, 409/2, 410, 411, 412, 413, 414, 415, 416, 417/1, 417/2, 418, 419, 420/1, 420/2, 421, 422, 423, 424, 425, 426, 427, 428, 429, 430, 431, 432, 433, 434, 435, 436, 437, 438, 439, 440, 441, 442, 443, 444, 445, 446, 447, 448, 449, 450, 451, 452, 453, 454, 455, 456, 457, 458, 459, 460, 461, 462, 463, 464, 465, 466, 467, 468, 469, 470, 471, 472, 473, 474, 475/2
6410_W9	{31BE}	Krasnostawski	Żółkiewka	0007 Chłaniówek	1121, 521, 522, 523, 524, 525, 526, 527, 528, 529, 530, 531, 532, 533, 534, 535, 536, 537, 538, 539, 540, 674, 675, 676, 677, 770, 771, 772, 773, 779, 781, 782, 783, 784, 785, 786, 787, 788, 789, 790, 791, 792, 793, 794, 795, 809, 812

1	2	3	4	5	6
Nr stanowiska	Nr GUID	Powiat	Gmina	Obręb ewidencyjny	Numery działek
6410_W10	{74C7}	Krasnostawski	Żółkiewka	0007 Chłaniówek	1107, 1137, 1138, 1139, 330/1, 331, 332, 333, 334, 335, 336, 337, 339, 340, 341, 342/1, 342/2, 343, 344, 345/1, 345/2, 346, 347, 348, 349, 350, 351, 352, 353, 354, 355, 356, 357, 358, 359, 360, 361, 362, 363, 472, 473, 474, 475, 476, 477, 478, 479, 480, 481, 482, 483, 484, 485, 486, 487, 488, 489, 490, 491, 492, 493, 494/1, 495/1, 496, 497, 498, 499, 500/1, 500/2, 501, 502, 503, 506, 542, 543, 544, 546, 585, 592, 596, 601, 603, 605, 607, 609, 611, 614, 616, 618, 620
			Rudnik	0001 Bzowiec	3652, 3653, 3655, 3657, 3659, 3661, 3663, 3665, 3667, 3669, 3671, 3673, 3675, 3677, 3679, 3681, 3683, 3685, 3687, 3689, 3691, 3693, 3695, 3697, 3699, 3701, 3703, 3705, 3707, 3709, 3711, 3713, 3715, 3717, 3719, 3721, 3723, 3725, 3727, 3729, 3731, 3733, 3735, 3737, 3739, 3741, 3743, 3745, 3747, 3749, 3751, 3753, 3755, 3757, 3759, 3761, 3763, 3765, 3767, 3769, 3771, 3773, 3775, 3777, 3779, 3781, 3783, 3785, 3787, 3789, 3791, 3793, 3795, 3797, 3799, 3801, 3803, 3805, 3807, 3809, 3811, 3813, 3815, 3817, 3819, 3821, 3823, 3825, 3827, 3829, 3831, 3833, 3835, 3837, 3839, 3841, 3843, 3845, 3847, 3849, 3851, 3853, 3855, 3857, 3859, 3861, 3863, 3865, 3867, 3869, 3871, 3873, 3875, 3877, 3879, 3881, 3883, 3885, 3887, 3889, 3891, 3893, 3895, 3897, 3899, 3901, 3903, 3905, 3907, 3909, 3911, 3913, 3915, 3917, 4099

1	2	3	4	5	6
Nr stanowiska	Nr GUID	Powiat	Gmina	Obręb ewidencyjny	Numery działek
6410_W11	{1DC}	Krasnostawski	Rudnik	0001 Bzowiec	3553, 3554, 3557, 3558, 3559, 3560, 3561, 3562, 3563, 3564, 3565, 3566, 3567, 3568, 3569, 3570, 3571, 3572, 3573, 3574, 3575, 3576, 3577, 3578, 3579, 3580, 3581, 3582, 3583, 3584, 3585, 3586, 3587, 3588, 3589, 3590, 3591, 3592, 3593, 3594, 3595, 3596, 3597, 3598, 3599, 3600, 3601, 3602, 3603, 3604, 3605, 3606, 3607
6410_W12	{A345}	Krasnostawski	Rudnik	0001 Bzowiec	3626, 3627, 3628, 3629, 3630, 3631, 3632, 3633, 3634, 3635, 3636, 3637, 3638, 3639, 3640, 3641, 3642, 3643
6410_W13	{925A}	Biłgorajski	Turobin	0018 Zabłocie	117/1, 117/2, 119, 121, 122, 123, 124, 125, 126, 127, 128, 129, 130, 131, 132, 133, 134, 135, 136, 137, 138, 139, 140, 141, 142, 143, 144, 145, 146, 147, 148, 149, 150, 151, 152, 153, 154, 155, 156, 157, 158, 159, 160, 161, 162, 167, 191, 518, 537, 539
6410_W14	{6E44}	Krasnostawski	Rudnik	0001 Bzowiec	3023, 3024, 3025, 3026, 3027, 3028, 3029, 3030, 3031, 3032, 3033, 3034, 3035, 3036, 3037, 3038, 3039, 3040, 3041, 3042, 3043, 3044/1, 3044/2, 3045, 3046, 3047, 3048, 3049, 3050, 3051, 3052, 3053, 3054, 3055, 3056, 3057, 3058, 3059, 3060, 3061, 3062, 3063, 3064, 3065, 3066, 3067, 3068, 3069, 3070, 3071, 3072, 3344, 3345, 3346, 3347, 3348, 3349, 3350, 3351, 3352, 3353, 3354, 3355, 3356, 3357, 3358, 3359, 3360, 3361, 3363, 3364, 3365, 3367, 3369, 3370, 3371, 3372, 3373, 3374, 3375, 3376, 3379, 3382, 3384, 3386, 3388, 3390, 3392, 3394, 3396, 3398, 3400, 3402, 3404, 3406, 3408, 3410, 3411, 3412, 3413, 3414, 3415, 3416, 3418, 3420, 3422, 3424, 3426, 3427, 3428, 3429, 3430, 3431, 3432, 3433,

1	2	3	4	5	6
Nr stanowiska	Nr GUID	Powiat	Gmina	Obręb ewidencyjny	Numery działek
					3434, 3435, 3436, 3437, 3438, 3439, 3440, 4037, 4131, 4148
6410_W15	{F774}	Krasnostawski	Rudnik	0001 Bzowiec	3270, 3271, 3272, 3273, 3274, 3275, 3276, 3277, 3278, 3279, 3280, 3281, 3282, 3283, 3284, 3285, 3286, 3287, 3288
6410_W16	{F665}	Krasnostawski	Rudnik	0001 Bzowiec	3212, 3213, 3214, 3215, 3216, 3217, 3218, 3219, 3220, 3221, 3222, 3223, 3224, 3225, 3226, 3227, 3228, 3229, 3230, 3231, 3232, 3233, 3234, 3255, 3256, 3257, 3258, 3259, 3260, 3261, 3262, 3263, 3264, 3265, 3266, 3268, 3269, 4145
6410_W17	{1880}	Krasnostawski	Rudnik	0001 Bzowiec	3170, 3171, 3172, 3173, 3174, 3176, 3177, 3178, 3179, 3180, 3181, 3182, 3183, 3184, 3185, 3186, 3187, 3188, 3189, 3190, 3191, 3192, 3193, 3194, 3195, 3196, 3197, 3198, 3199, 3200, 3201, 3202, 3203, 3204, 3205, 3206, 3207, 3208, 3209, 3210, 3211, 4043, 4146, 4147
6410_W18	{2B73}	Krasnostawski	Rudnik	0001 Bzowiec	3133, 3134, 3135, 3136, 3137, 3138, 3139, 3140, 3141, 3142, 3143, 3144, 3145, 3146, 3147, 3148, 3149, 3150, 3151, 3152, 3153, 3154, 3155, 3156, 3158, 3159, 3160, 3161, 3162, 3163, 3164, 3165, 3166, 3167, 3168, 3169
6410_W19	{6FB0}	Krasnostawski	Rudnik	0001 Bzowiec	3122, 3123, 3124, 3125/2, 3126, 3127, 3129, 3130, 3131, 3303, 3305, 3306, 3307, 3308, 3309, 3310, 3311, 3312, 3313, 3314, 3315, 3316, 3317, 3318, 3319, 3320, 3321, 3322, 3323, 3324, 3325, 3334, 3335, 3336, 3337, 3338, 3339, 3340, 3341, 3342, 3343, 4040
6410_W20	{AF4D}	Krasnostawski	Rudnik	0001 Bzowiec	2743, 2744, 2745, 2746, 2747, 2748, 2749, 2750, 2751, 2752, 2753, 2754, 2755, 2760, 2761, 2762, 2854, 2855, 2857, 2858,

1	2	3	4	5	6
Nr stanowiska	Nr GUID	Powiat	Gmina	Obręb ewidencyjny	Numery działek
					2860, 2861, 2863, 2864, 2866, 2867, 2869, 2870, 2872, 2873, 2875, 2876, 2881, 2882, 3076, 3077, 3078, 3079, 3080, 3081, 3082, 3083, 3084, 3085, 4024, 4034, 4073, 4074
6410_W21	{DC0F}	Krasnostawski	Rudnik	0001 Bzowiec	2774, 2775, 2776, 2777, 2778, 2779, 2780, 2781, 2782, 2783, 2784, 2785, 2786, 2787, 2788, 2790, 2791, 2792, 2793, 2794, 2795, 2797, 2800, 2801, 2802, 2803, 2804, 2805, 2806, 2807, 2809, 2810, 2812, 2813, 2814, 2815, 2817, 2818, 2819, 2820, 2821, 2822, 2823, 2824, 2825, 2826, 2827, 2828, 2829, 2830, 2831, 2832, 2833, 2834, 2835, 2836, 2837, 2838, 2839, 2840, 2841, 2842, 2843, 2844, 2845, 2846, 2847, 2848, 2850, 2853, 2856, 2859, 2862, 2865, 2868, 2871, 2874, 2877, 2878, 2879, 2887, 2888, 2889, 2890, 2891, 2892, 2893, 2894, 2895, 2896, 2897, 2898, 2899, 2900, 2901, 2902, 2903, 2904, 2905, 2906, 2907, 2908, 2909, 2910, 2911, 2912, 2913, 2914, 2915, 2916, 2917, 2918, 2919, 2920, 2921, 2922, 2923, 2924, 2925, 2926, 2927, 2928, 2929, 2930, 2931, 2932, 2933, 2934, 2935, 2936, 2937, 2938, 2939, 2940, 2941, 2942, 2943, 2944, 2945, 2946, 2947, 2948, 2949, 2950, 2951, 2952, 2953, 2954, 2955, 2956, 2957, 2958, 2959, 2960, 2961, 2967, 2968, 2969, 2970, 2971, 2972, 2973/5, 2975, 2976, 2977, 2978, 2979, 2980, 2981, 2982, 2983, 2984, 2985, 2986, 2987, 2988, 2989, 2990, 3008, 3009, 3010, 3011, 3012, 3013, 3014, 3015, 3016, 3017, 3018, 3019, 3020, 3021, 3022, 3934, 3940, 4024, 4025, 4027, 4028, 4029, 4032, 4033, 4059, 4060, 4092,

1	2	3	4	5	6
Nr stanowiska	Nr GUID	Powiat	Gmina	Obręb ewidencyjny	Numery działek
					4123
6410_W22	{83B8}	Krasnostawski	Rudnik	0001 Bzowiec	2545, 2546, 2547, 2548, 2549, 2550, 2551, 2552, 2553, 2554, 2555, 2556, 2557, 2558, 2559, 2560, 2561, 2562, 2563, 2564, 2565, 2566, 2567, 2568, 2569, 2570, 2571, 2572, 2573, 2574, 2575, 2576, 2577, 2578, 2579, 2580, 2581, 2582, 2583, 2584, 2585, 2586, 2587, 2588, 2589, 2590, 4058, 4089
6410_W23	{231A}	Krasnostawski	Rudnik	0001 Bzowiec	2258, 2260, 2262, 2264, 2267, 2269, 2271, 2273, 2274, 2278, 2285, 2287, 2289, 2291, 2293, 2295, 2298, 2300, 2302, 2305, 2307, 2309, 2311, 2314, 2317, 2319, 2321, 2325, 2326, 2328, 2330, 2333, 2335, 2337, 2339, 2341, 2343, 2346, 2348, 2351, 2356, 2357, 2358, 2360, 2364, 2367, 2369, 2372, 2373, 2375, 2376, 2377, 2381, 2382, 2518, 2519, 2524, 3929, 3930
6410_W24	{ED6E}	Krasnostawski	Rudnik	0001 Bzowiec	2992, 2993, 2994, 2995, 2996, 2997, 2998, 2999, 3000, 3001, 3002, 3003, 3004, 3005, 3006, 3007, 4034, 4050
		Biłgorajski	Turobin	0018 Zabłocie	203
6410_W25	{C9D7}	Biłgorajski	Turobin	0018 Zabłocie	274, 275, 276, 277, 278, 279, 280, 281, 282, 283, 284, 285, 286, 287, 288, 289, 290, 291, 292, 293, 294, 295, 296, 297, 298, 299, 300, 301, 302, 303, 304, 305, 306, 307, 308, 309, 310, 311, 312, 313, 314, 315, 316, 317, 318, 319, 320, 321, 322, 323, 324, 325, 326, 327, 328, 329, 330, 331, 332, 333, 334, 335, 336, 337, 338, 339, 340, 341, 342, 343, 344, 345, 346, 347, 348, 349, 350, 351, 352, 353, 354, 355, 356, 357, 358, 359, 360, 361, 362, 363, 364, 365, 366, 367, 368, 369, 370, 371, 372, 373, 374, 375, 376, 377, 378, 379, 380, 381, 382, 383, 384, 385,

1	2	3	4	5	6
Nr stanowiska	Nr GUID	Powiat	Gmina	Obręb ewidencyjny	Numery działek
					386, 387, 388, 389, 390, 391, 392, 393, 394, 395, 396, 397, 398, 399, 400, 401, 402, 403, 404, 405, 406, 407, 408, 409, 410, 411, 412, 413, 414, 415, 416, 417, 418, 419, 420, 421, 422, 423, 424, 425, 426, 427, 428, 429, 430, 431, 432, 433, 434, 435, 436, 437, 438, 439, 440, 441, 442, 443, 444, 445, 446, 447, 448, 449, 450, 451, 452, 453, 454, 455, 456, 457, 458, 459, 460, 461, 462, 463, 464, 465, 466, 467, 468, 469, 470, 471, 472, 473, 474, 475, 476, 477, 478, 479, 480, 481, 482, 483, 484, 485, 486, 487, 488, 489, 490, 491, 492, 493, 494, 495, 496, 497, 498, 499, 500, 501, 502, 503, 504, 505, 506, 507, 508, 509, 510, 511, 512, 513, 521, 527, 528, 529, 530, 532, 534, 535, 536, 541, 544
		Krasnostawski	Rudnik	0001 Bzowiec	2417, 2418, 2419, 2420, 2421, 2422, 2423, 2424, 2425, 2426, 2427, 2428, 2429, 2430, 2431, 2432, 2433, 2434, 2435, 2436, 2437, 2438, 2439, 2440, 2441, 2442, 2443, 2444, 2445, 2446, 2447, 2448, 2449, 2450, 2451, 2452, 2453, 2454, 2455, 2456, 2457, 2458, 2459, 2460, 2461, 2462, 2463, 2464, 2465, 2466, 2467, 2468, 2469, 2470, 2471, 2472, 2473, 2474, 2475, 2476, 2477, 2478, 2479, 2480, 2481, 2482, 2483, 2484, 2485, 2486, 2487, 2488, 2489, 2490, 2491, 2492, 2493, 2494, 2495, 2496, 2497, 2498, 2499, 2500, 2501, 2502, 2503, 2504, 2505, 2506, 2507, 2508, 2509, 2510, 2511, 2512, 2513, 2514, 2515, 2516, 4019, 4036, 4110, 4129
		Zamojski	Sułów	0014 Tworyczów	57
6410_W26	{7F85}	Zamojski	Sułów	0014 Tworyczów	36, 37, 38, 39, 40, 41, 42, 43, 44, 45, 46, 47, 48, 50

1	2	3	4	5	6
Nr stanowiska	Nr GUID	Powiat	Gmina	Obręb ewidencyjny	Numery działek
6410_W27	{5A14}	Zamojski	Sułów	0014 Tworyczów	57, 79, 81, 82, 83, 84, 85, 86
				0004 Kitów	1692, 1693, 1694
		Krasnostawski	Rudnik	0001 Bzowiec	2384
6410_W28	{C4A8}	Zamojski	Sułów	0004 Kitów	AR_2.1011, AR_2.1012, AR_2.1013, AR_2.1014, AR_2.1015, AR_2.1016, AR_2.1017, AR_2.1018, AR_2.1019, AR_2.1020, AR_2.1021, AR_2.1022, AR_2.1023, AR_2.1024, AR_2.1025, AR_2.1026, AR_2.1027, AR_2.1028, AR_2.1029, AR_2.1030, AR_2.1031, AR_2.1032, AR_2.1033, AR_2.1034, AR_2.1035, AR_2.1036, AR_2.1037, AR_2.1038, AR_2.1039, AR_2.1040, AR_2.1041, AR_2.1042, AR_2.1043, AR_2.1044, AR_2.1045, AR_2.1046, AR_2.1047, AR_2.1048, AR_2.1049, AR_2.1050, AR_2.1051, AR_2.1052, AR_2.1053, AR_2.1054, AR_2.1055, AR_2.1056, AR_2.1057, AR_2.1058, AR_2.1059, AR_2.1060, AR_2.1061, AR_2.1062, AR_2.1063, AR_2.1064, AR_2.1065, AR_2.1066, AR_2.1067, AR_2.1068, AR_2.1069, AR_2.1070, AR_2.1071, AR_2.1072, AR_2.1073, AR_2.1074, AR_2.1075, AR_2.1076, AR_2.1077, AR_2.1078, AR_2.1079, AR_2.1080, AR_2.1081, AR_2.1082, AR_2.1083, AR_2.1084, AR_2.1085, AR_2.1086, AR_2.1087, AR_2.1088, AR_2.1089, AR_2.1090, AR_2.1091, AR_2.1092, AR_2.1093, AR_2.1094, AR_2.1095, AR_2.1096,

1	2	3	4	5	6
Nr stanowiska	Nr GUID	Powiat	Gmina	Obręb ewidencyjny	Numery działek
					AR_2.1097, AR_2.1098, AR_2.1099, AR_2.1100, AR_2.1101, AR_2.1102, AR_2.1103, AR_2.1104, AR_2.1105, AR_2.1106, AR_2.1107, AR_2.1108, AR_2.1109, AR_2.1110, AR_2.1111, AR_2.1112, AR_2.1113, AR_2.1114, AR_2.1115, AR_2.1116, AR_2.1117, AR_2.1119, AR_2.1120, AR_2.1121, AR_2.1122, AR_2.1123, AR_2.1124, AR_2.1125, AR_2.1126, AR_2.1127, AR_2.1128, AR_2.1129, AR_2.1130, AR_2.1131, AR_2.1132, AR_2.1133, AR_2.1134, AR_2.1135, AR_2.1136, AR_2.1137, AR_2.1138, AR_2.1139, AR_2.1140, AR_2.1141, AR_2.1142, AR_2.1143, AR_2.1144, AR_2.1145, AR_2.1146, AR_2.1147, AR_2.1148, AR_2.1149, AR_2.1150, AR_2.1151, AR_2.1152, AR_2.1153, AR_2.1154, AR_2.1155, AR_2.1156, AR_2.1192, AR_2.1193, AR_2.1194, AR_2.1195, AR_2.1196, AR_2.1197, AR_2.1198, AR_2.1199, AR_2.12, AR_2.1200, AR_2.1201, AR_2.1202, AR_2.1203, AR_2.1204, AR_2.1205, AR_2.1206, AR_2.1207, AR_2.1208, AR_2.1209, AR_2.1210, AR_2.1211, AR_2.1212, AR_2.1213, AR_2.1214, AR_2.1215, AR_2.1216, AR_2.1217, AR_2.1218, AR_2.1219, AR_2.1220, AR_2.1221, AR_2.1222, AR_2.1223, AR_2.1231, AR_2.1234, AR_2.1235, AR_2.1236, AR_2.1237,

1	2	3	4	5	6
Nr stanowiska	Nr GUID	Powiat	Gmina	Obręb ewidencyjny	Numery działek
					AR_2.1238, AR_2.1239, AR_2.1240, AR_2.1241, AR_2.1242, AR_2.1243, AR_2.1244, AR_2.1245, AR_2.1246, AR_2.1247, AR_2.1263, AR_2.1264, AR_2.1265, AR_2.1266, AR_2.1267, AR_2.1268, AR_2.1269, AR_2.1270, AR_2.1271, AR_2.1272, AR_2.1273, AR_2.1274, AR_2.1275, AR_2.1276, AR_2.1277, AR_2.1278, AR_2.1279, AR_2.1280, AR_2.1281, AR_2.1282, AR_2.1283, AR_2.1284, AR_2.1285, AR_2.1286, AR_2.1287, AR_2.1288, AR_2.1289, AR_2.1290, AR_2.1291, AR_2.1292, AR_2.1293, AR_2.1294, AR_2.1295, AR_2.1297, AR_2.1300, AR_2.1302, AR_2.1303, AR_2.1304, AR_2.1305, AR_2.1306, AR_2.1307, AR_2.1308, AR_2.1309, AR_2.1366, AR_2.1367, AR_2.1368, AR_2.1369, AR_2.1370, AR_2.1371, AR_2.1380, AR_2.1384, AR_2.1386, AR_2.1393, AR_2.1394, AR_2.1395, AR_2.1396, AR_2.1397, AR_2.1480, AR_2.1706, AR_2.1709, AR_2.1761
6410_W29	{AA69}	Zamojski	Sułów	0014 Tworyczów	AR_1.202, AR_1.203, AR_1.204, AR_1.205, AR_1.206, AR_1.207, AR_1.208, AR_1.209, AR_1.210, AR_1.211, AR_1.212
6410_W30	{8B1A}	Zamojski	Sułów	0014 Tworyczów	AR_1.221, AR_1.222, AR_1.220/1
6410_W31	{1750}	Zamojski	Sułów	0004 Kitów	AR_2.1401, AR_2.1402/1, AR_2.1402/2, AR_2.1402/3, AR_2.1403, AR_2.1404, AR_2.1405, AR_2.1408, AR_2.1409, AR_2.1410,

1	2	3	4	5	6
Nr stanowiska	Nr GUID	Powiat	Gmina	Obręb ewidencyjny	Numery działek
					AR_2.1411, AR_2.1412, AR_2.1413, AR_2.1414, AR_2.1415, AR_2.1416, AR_2.1417, AR_2.1418, AR_2.1419, AR_2.1420, AR_2.1421, AR_2.1422, AR_2.1423, AR_2.1424, AR_2.1425, AR_2.1426, AR_2.1427, AR_2.1428, AR_2.1429, AR_2.1430, AR_2.1431, AR_2.1432, AR_2.1433, AR_2.1434, AR_2.1435, AR_2.1436, AR_2.1437, AR_2.1438, AR_2.1439, AR_2.1440, AR_2.1441, AR_2.1442, AR_2.1443, AR_2.1444, AR_2.1445, AR_2.1446, AR_2.1447, AR_2.1448, AR_2.1449, AR_2.1450, AR_2.1452, AR_2.1722, AR_2.1723, AR_2.1798/2, AR_2.1867, AR_2.1868, AR_2.1869, AR_2.253
6410_W32	{F53C}	Zamojski	Sułów	0004 Kitów	AR_2.1457, AR_2.1458, AR_2.1459/1, AR_2.1459/2, AR_2.1460, AR_2.1461, AR_2.1462, AR_2.1466, AR_2.1467, AR_2.1468, AR_2.1469, AR_2.1470, AR_2.1471, AR_2.1472/1, AR_2.1472/2, AR_2.1472/3, AR_2.1473, AR_2.1474, AR_2.1475, AR_2.1476, AR_2.1477, AR_2.1478, AR_2.1479, AR_2.1609
6410_W33	{B25D}	Zamojski	Sułów	0004 Kitów	AR_2.1481, AR_2.1483, AR_2.1484, AR_2.1485, AR_2.1486, AR_2.1487, AR_2.1488, AR_2.1490, AR_2.1492, AR_2.1493, AR_2.1494, AR_2.1495, AR_2.1496, AR_2.1499, AR_2.1500, AR_2.1501, AR_2.1502, AR_2.1503, AR_2.1504, AR_2.1505, AR_2.1506, AR_2.1507,

1	2	3	4	5	6
Nr stanowiska	Nr GUID	Powiat	Gmina	Obręb ewidencyjny	Numery działek
					AR_2.1508, AR_2.1509, AR_2.1510, AR_2.1511, AR_2.1512, AR_2.1513, AR_2.1514, AR_2.1515, AR_2.1516, AR_2.1517, AR_2.1518, AR_2.1519, AR_2.1520, AR_2.1521, AR_2.1522, AR_2.1523, AR_2.1524, AR_2.1525, AR_2.1526, AR_2.1527, AR_2.1528, AR_2.1529, AR_2.1530, AR_2.1531, AR_2.1541, AR_2.1542, AR_2.1552, AR_2.1553, AR_2.1554, AR_2.1555, AR_2.1556, AR_2.1557, AR_2.1558, AR_2.1559, AR_2.1560, AR_2.1561, AR_2.1562, AR_2.1563, AR_2.1564, AR_2.1565, AR_2.1566, AR_2.1567, AR_2.1568, AR_2.1569, AR_2.1570, AR_2.1571, AR_2.1572, AR_2.1573, AR_2.1574, AR_2.1575, AR_2.1576, AR_2.1577, AR_2.1578, AR_2.1579, AR_2.1580, AR_2.1581, AR_2.1582, AR_2.1583/3, AR_2.1583/4, AR_2.1584, AR_2.1585, AR_2.1586, AR_2.1587, AR_2.1588, AR_2.1589, AR_2.1590, AR_2.1714, AR_2.1870
6410_W34	{EA73}	Zamojski	Sułów	0004 Kitów	AR_1.218, AR_1.219, AR_1.220, AR_1.221, AR_1.222, AR_1.223, AR_1.226, AR_1.227, AR_1.228, AR_1.229, AR_1.230, AR_1.231, AR_1.1822
6410_W35	{B698}	Zamojski	Sułów	0004 Kitów	AR_1.1533, AR_2.1233, AR_2.1310, AR_2.1311, AR_2.1312, AR_2.1313, AR_2.1314, AR_2.1315, AR_2.1316, AR_2.1317, AR_2.1318, AR_2.1319, AR_2.1320, AR_2.1321, AR_2.1322, AR_2.1323,

1	2	3	4	5	6
Nr stanowiska	Nr GUID	Powiat	Gmina	Obręb ewidencyjny	Numery działek
					AR_2.1324, AR_2.1325, AR_2.1326, AR_2.1327, AR_2.1328, AR_2.1329, AR_2.1330, AR_2.1331, AR_2.1332, AR_2.1333, AR_2.1334, AR_2.1335, AR_2.1336, AR_2.1337, AR_2.1338, AR_2.1339, AR_2.1340, AR_2.1341, AR_2.1342, AR_2.1343, AR_2.1344, AR_2.1345, AR_2.1346, AR_2.1347, AR_2.1348, AR_2.1349, AR_2.1350, AR_2.1351, AR_2.1352, AR_2.1353, AR_2.1361, AR_2.1362, AR_2.1363, AR_2.1364, AR_2.1365, AR_2.1532, AR_2.1534, AR_2.1535, AR_2.1536, AR_2.1537, AR_2.1538, AR_2.1539, AR_2.1540
6410_W36	{5618}	Zamojski	Sułów	0004 Kitów	AR_1.121, AR_1.141, AR_1.143, AR_1.144, AR_1.145, AR_1.146, AR_1.147, AR_1.170, AR_1.171, AR_1.172, AR_1.173, AR_1.204, AR_1.205, AR_1.206, AR_1.207
6410_W37	{B4C5}	Zamojski	Sułów	0004 Kitów	AR_1.121, AR_1.122, AR_1.123, AR_1.125, AR_1.126, AR_1.129, AR_1.130, AR_1.131, AR_1.132, AR_1.133, AR_1.135, AR_1.149, AR_1.150, AR_1.151, AR_1.152, AR_1.153, AR_1.154, AR_1.155, AR_1.156, AR_1.157, AR_1.158, AR_1.159, AR_1.160, AR_1.161, AR_1.162, AR_1.163, AR_1.164, AR_1.165, AR_1.166, AR_1.167, AR_1.168, AR_1.169, AR_1.174, AR_1.177, AR_1.179, AR_1.181, AR_1.1810, AR_1.1811, AR_1.1812, AR_1.182, AR_1.183, AR_1.184, AR_1.185, AR_1.186, AR_1.187, AR_1.188, AR_1.189, AR_1.190, AR_1.191, AR_1.192, AR_1.193, AR_1.194, AR_1.195, AR_1.196, AR_1.197, AR_1.198, AR_1.199, AR_1.200, AR_1.201,

1	2	3	4	5	6
Nr stanowiska	Nr GUID	Powiat	Gmina	Obręb ewidencyjny	Numery działek
					AR_1.202, AR_1.203, AR_1.43, AR_1.44, AR_1.45, AR_1.59, AR_1.60, AR_1.61, AR_1.62, AR_1.63, AR_1.64, AR_1.65, AR_1.66, AR_1.67, AR_1.68, AR_1.69, AR_1.70, AR_1.71, AR_1.72, AR_1.73, AR_1.74, AR_1.75, AR_1.76, AR_1.77, AR_1.78, AR_1.79, AR_1.80, AR_1.81, AR_1.82, AR_1.83, AR_1.90
6410_W38	{3B9F}	Zamojski	Sułów	0004 Kitów	AR_1.17/3, AR_1.20, AR_1.21, AR_1.22, AR_1.257, AR_1.26, AR_1.31, AR_1.32, AR_1.34, AR_1.35, AR_1.38, AR_1.39
6410_W39	{3EB5}	Zamojski	Sułów	0013 Sułówek	AR_1.24, AR_1.26, AR_1.30, AR_1.32, AR_1.35, AR_1.39, AR_1.42, AR_1.44, AR_1.47, AR_1.49
			Nielisz	0004 Gruszka Mała II	AR_1.172, AR_1.173, AR_1.174, AR_1.175, AR_1.176, AR_1.177, AR_1.178, AR_1.179, AR_1.180, AR_1.181, AR_1.182, AR_1.183, AR_1.184, AR_1.186
6410_W40	{CC2D}	Zamojski	Sułów	0013 Sułówek	AR_1.101, AR_1.102, AR_1.103, AR_1.20, AR_1.49, AR_1.50, AR_1.56, AR_1.57, AR_1.58, AR_1.62, AR_1.64, AR_1.66, AR_1.67, AR_1.69, AR_1.70, AR_1.72, AR_1.73, AR_1.76, AR_1.77, AR_1.79, AR_1.80, AR_1.81, AR_1.82, AR_1.83, AR_1.85, AR_1.86, AR_1.87, AR_1.88, AR_1.89, AR_1.90, AR_1.91, AR_1.92, AR_1.94, AR_1.95, AR_1.97, AR_1.99
			Nielisz	0004 Gruszka Mała II	AR_1.186, AR_1.188, AR_1.191, AR_1.194, AR_1.197, AR_1.199, AR_1.202, AR_1.204, AR_1.205, AR_1.208, AR_1.211, AR_1.270
6410_W41	{A676}	Zamojski	Sułów	0013 Sułówek	AR_1.108, AR_1.110, AR_1.111, AR_1.113, AR_1.115, AR_1.116, AR_1.117, AR_1.119, AR_1.121,

1	2	3	4	5	6
Nr stanowiska	Nr GUID	Powiat	Gmina	Obręb ewidencyjny	Numery działek
					AR_1.123, AR_1.126
			Nielisz	0004 Gruszka Mała II	AR_1.230, AR_1.232, AR_1.234, AR_1.237, AR_1.240, AR_1.242, AR_1.246, AR_1.290, AR_1.294
				0008 Nawóz	AR_1.1, AR_1.1116/1, AR_1.1116/2, AR_1.1117, AR_1.1118, AR_1.1119
6410_W42	{0A10}	Zamojski	Nielisz	0005 Gruszka Mała I	AR_1.127, AR_1.128, AR_1.129, AR_1.130, AR_1.131, AR_1.132, AR_1.133, AR_1.134, AR_1.135, AR_1.136, AR_1.137, AR_1.138, AR_1.139
				0003 Kolonia Gruszka	AR_1.491, AR_1.492
6410_W43	{CE21}	Zamojski	Nielisz	0003 Kolonia Gruszka	AR_1.479/1, AR_1.479/2, AR_1.480
6410_W44	{5D44}	Zamojski	Nielisz	0005 Gruszka Mała I	AR_1.1, AR_1.10, AR_1.11, AR_1.12, AR_1.13, AR_1.14, AR_1.15, AR_1.16, AR_1.17, AR_1.18, AR_1.19, AR_1.2, AR_1.20, AR_1.21, AR_1.22, AR_1.23, AR_1.24, AR_1.25, AR_1.26, AR_1.27, AR_1.28, AR_1.29, AR_1.3, AR_1.30, AR_1.31, AR_1.32, AR_1.33, AR_1.34, AR_1.35, AR_1.36, AR_1.37, AR_1.38, AR_1.39, AR_1.4, AR_1.40, AR_1.41, AR_1.42, AR_1.43, AR_1.44, AR_1.45, AR_1.5, AR_1.512, AR_1.518, AR_1.534, AR_1.536, AR_1.554, AR_1.559, AR_1.6, AR_1.7, AR_1.8, AR_1.9
				0003 Kolonia Gruszka	AR_1.480, AR_1.481, AR_1.557, AR_1.558, AR_1.559
6410_W45	{7706}	Zamojski	Nielisz	0003 Kolonia Gruszka	AR_1.476, AR_1.557, AR_1.558, AR_1.559, AR_1.560, AR_1.562, AR_1.563, AR_1.564, AR_1.565, AR_1.566, AR_1.567, AR_1.568, AR_1.640
6410_W47	{CB6F}	Zamojski	Nielisz	0005 Gruszka	AR_1.49, AR_1.50, AR_1.51,

1	2	3	4	5	6
Nr stanowiska	Nr GUID	Powiat	Gmina	Obręb ewidencyjny	Numery działek
				Mała I	AR_1.519, AR_1.52, AR_1.520, AR_1.521, AR_1.53, AR_1.54, AR_1.55, AR_1.552, AR_1.56
6410_W48	{691E}	Zamojski	Nielisz	0005 Gruszka Mała I	AR_1.412, AR_1.413, AR_1.414, AR_1.417, AR_1.419, AR_1.421, AR_1.423, AR_1.425, AR_1.426, AR_1.529, AR_1.539
6410_W49	{763E}	Zamojski	Nielisz	0005 Gruszka Mała I	AR_1.331, AR_1.427, AR_1.428, AR_1.429, AR_1.430, AR_1.431, AR_1.433, AR_1.435, AR_1.437, AR_1.439, AR_1.440, AR_1.441, AR_1.442, AR_1.443, AR_1.444, AR_1.445, AR_1.446, AR_1.447, AR_1.448, AR_1.449, AR_1.450, AR_1.451, AR_1.452, AR_1.453, AR_1.454, AR_1.455, AR_1.456, AR_1.457, AR_1.458, AR_1.459, AR_1.460, AR_1.461, AR_1.462, AR_1.463, AR_1.464, AR_1.465, AR_1.466, AR_1.467, AR_1.468, AR_1.469, AR_1.470, AR_1.471, AR_1.472, AR_1.473, AR_1.474, AR_1.475, AR_1.476, AR_1.477, AR_1.478, AR_1.479, AR_1.480, AR_1.481, AR_1.482, AR_1.483, AR_1.484, AR_1.485, AR_1.486, AR_1.487, AR_1.488, AR_1.489, AR_1.533, AR_1.550, AR_1.551, AR_1.564
6410_W50	{A559}	Zamojski	Nielisz	0008 Nawóz	AR_1.1134, AR_1.1135, AR_1.1136/2, AR_2.469/2, AR_2.471, AR_2.472/2, AR_2.473/2, AR_2.474/2, AR_2.475/2, AR_2.476/2, AR_2.477/2, AR_2.478, AR_2.480, AR_2.481, AR_2.482, AR_2.986, AR_2.987/2, AR_2.991/2, AR_2.992

Wykaz 3b

Zestawienie numerów działek ewidencyjnych na terenie których położone są płaty siedliska przyrodniczego „Zmiennowilgotne łąki trzęślicowe (Molinion, 6410)” w obszarze Dolina Łętowni PLH060040

1	2	3	4	5	6
Nr stanowiska	Nr GUID	Powiat	Gmina	Obręb ewidencyjny	Numery działek
6410_W1	{C397}	Krasnostawski	Żółkiewka	0023 Wierzchowina	1541, 1542, 1543, 1544, 1545, 1546, 1547, 1548, 1549, 1550, 1551, 1552, 1553, 1554/1, 1554/2, 1554/3, 1555, 1556, 1557, 1558, 1559, 1560, 1561, 1562, 1563/1, 1563/2, 1564, 1565, 1566, 1567, 1568, 1569, 1570, 1571, 1572, 1573, 1574, 1575, 1576, 1577, 1578, 1579, 1580, 1581, 1582, 1583, 1584, 1585, 1586, 1587, 1588, 1589, 1590, 1591, 1592, 1593, 1594, 1595, 1596, 1597, 1598, 1599, 1600, 1601, 1602, 1603, 1604, 1605, 1606, 1607, 1608, 1609, 1610, 1611, 1612, 1613, 1614, 1615, 1616, 1617/1, 1617/1, 1618, 1619, 1620, 1621, 1622, 1623, 1624, 1625, 1626, 1627, 1628, 1629, 1630, 1803, 1806, 1808, 1811, 1817, 1820, 1823, 1827, 1831, 1834, 1838, 1841, 1847, 1852, 1856, 1859, 1862, 1865, 1871, 1874, 1877, 1880, 1885, 1891, 1894, 1897, 1899, 1902, 1905, 2013
6410_W5	{57BD}	Krasnostawski	Żółkiewka	0006 Chłaniów Kolonia	581, 582, 583, 584, 585, 586, 587, 588, 589, 590, 591, 592, 597, 598, 599, 600, 602, 603/1, 604/1, 605/1, 606/1, 607/1, 609/1, 610, 611, 612, 613, 614, 615, 616, 617, 618, 619, 620, 621, 622, 623, 624, 625, 626, 627, 628, 629, 632, 633, 634, 635, 636, 637, 638, 639, 640, 641, 642, 644, 649, 650, 659, 746, 747
6410_W6	{F88C}	Krasnostawski	Żółkiewka	0006 Chłaniów Kolonia	489, 490, 494, 495, 496, 497, 498, 499, 500, 501, 502, 503, 504, 505, 506, 507, 508, 509, 510, 511, 512, 513, 514, 515/1, 516/1, 517, 518, 519, 520, 521, 522, 523, 524, 525, 526, 527, 528, 529, 530, 531, 532, 533, 534, 535, 536, 537, 538, 539,

1	2	3	4	5	6
Nr stanowiska	Nr GUID	Powiat	Gmina	Obręb ewidencyjny	Numery działek
					540, 541, 542, 543, 544, 545/1, 546/1, 547, 548/1, 549/1, 550/1, 552/1, 554/1, 556, 557, 558, 559, 560, 561, 740, 741, 758, 785/1, 795
				0005 Chłaniów	1, 10, 100, 101, 102, 103, 104, 105, 106, 107, 108, 109, 11, 110, 111, 112, 113, 114, 115, 116, 117, 118, 119, 12, 120, 121, 122, 123, 124, 125, 126, 127, 128, 129, 13, 130, 131, 132, 133, 134, 135, 136, 137, 138, 139, 14, 140, 141, 142, 143, 144, 145, 146, 147, 148, 149, 15, 150, 151, 152, 153, 154, 155, 156, 157, 158, 159, 16, 160, 161, 162, 163, 164, 165, 166, 167, 168, 169, 17, 170, 171, 172, 173, 174, 175, 176, 177, 178, 179/1, 179/2, 18, 180, 181, 182, 183, 184, 185, 186, 187, 188, 189, 19, 190, 191, 192, 193, 194, 195, 196, 197, 198/1, 198/2, 199, 2, 20, 200, 201, 202, 203, 204, 205, 206, 207, 208, 209, 21, 210, 211, 212, 213, 214, 215, 216, 217, 218, 219, 22, 220, 221, 222, 223, 224, 225, 226, 227, 228, 229, 23, 230, 231, 232, 233, 234, 235, 236, 237, 238, 239, 24, 25, 26, 27, 28, 29, 3, 30, 31, 32, 33, 34, 35, 36, 37, 38, 39, 4, 40, 41/1, 41/2, 42, 43, 44, 45, 46, 47, 48, 49, 5, 50, 51, 52, 53, 54, 55, 56, 57, 58, 59, 6, 60, 61, 62, 63, 64, 65, 66, 67, 68, 69, 7, 70, 71, 72, 73, 74, 75, 76, 77, 78, 79, 8, 80, 81, 82, 83, 84, 85, 86, 87, 88, 89, 9, 90, 91, 92, 93/1, 93/2, 94, 95, 96, 97, 98, 99
				0007 Chłaniówek	1035, 1036, 1037, 1038, 1039, 1040, 1041, 1042, 1043, 1044, 1045, 1046, 1047, 1048, 1049, 1050, 1051, 1052, 1053, 1054, 1055, 1056, 1057, 1058, 1059, 1060, 1061, 1062, 1063, 1064, 1065, 1066, 1067, 1068, 1069, 1070, 1071, 1072, 1073, 1074, 1075, 1076, 1077, 1078, 1079,

1	2	3	4	5	6
Nr stanowiska	Nr GUID	Powiat	Gmina	Obręb ewidencyjny	Numery działek
					1080, 1081, 1082, 1085, 1086, 1087, 1088, 1089, 1090, 1104, 1137, 492, 493, 515, 516, 517, 519, 520, 521, 522, 523, 524, 525, 543, 544, 545, 546, 547, 548, 549, 550, 551, 552, 553, 554, 555, 556, 557, 558, 559, 560, 561, 562, 563, 564, 565, 566, 567, 568, 569, 570, 571, 572, 573, 574, 575, 576, 577, 578, 579, 580, 581, 582, 583, 584, 585, 586, 587, 588, 589, 590, 591, 592, 593, 594, 595, 596, 597, 598, 599, 600, 601, 602, 603, 604, 605, 606, 607, 608, 609, 610, 611, 612, 613, 614, 615, 616, 617, 618, 619, 620, 621, 622, 623, 624, 625, 626, 627, 628, 629, 630, 631, 632, 633, 634, 635, 636, 637, 638, 639, 640, 641, 642, 643, 644, 645, 646, 647, 648, 649, 650, 651, 652, 653, 654, 655, 656, 657, 658, 659, 660, 661, 662, 663, 664, 665, 666, 667, 668, 669, 670, 672, 678, 679, 680, 681, 682, 683, 684, 685, 686, 687, 688, 689, 690, 691, 692, 694, 696, 698, 700, 701, 703, 705, 706, 707, 709, 710, 712, 713, 714, 715, 716, 717, 718, 719, 720, 721, 722, 723, 724, 725, 726, 727, 728, 729, 731, 733, 735, 736, 738, 740, 742, 744, 745, 746, 747, 749, 750, 751, 752, 753, 754, 755, 756, 757, 758, 759, 760, 761, 762, 796
6410_W8	{E153}	Krasnostawski	Żółkiewka	0024 Władysławin	393, 394, 395, 396/5, 396/6, 397, 398, 399, 400, 401, 402, 403, 404, 405, 406, 407, 408, 409, 410, 411, 412, 413, 414, 415, 416, 417, 418, 419, 420, 421, 422, 423, 424, 425, 426, 427, 428, 429, 430, 431, 432, 456, 457, 458, 459, 460, 464, 465, 466, 467, 468/1, 468/2, 469, 470, 471, 472, 473, 474, 475, 476, 477, 478, 479, 480, 481, 482, 483, 484, 485, 486, 487, 488, 489, 490, 491, 492, 493, 494, 495, 496, 497, 498, 499, 500, 501, 502, 503, 504, 505, 506, 507, 508, 509, 510, 511, 512, 513, 514, 515, 516, 517, 518, 519,

1	2	3	4	5	6
Nr stanowiska	Nr GUID	Powiat	Gmina	Obszar ewidencyjny	Numery działek
					520/1, 520/2, 521, 522, 523/1, 523/2, 524, 525, 526/1, 526/2, 527, 528, 529/1, 529/2, 530, 531, 532, 533, 534, 535, 536, 537, 538, 539, 540, 541, 542, 543, 544, 545, 546, 547, 548, 549, 550, 551, 552, 553, 554, 555, 556, 557, 558, 559, 560, 561, 562, 563, 564, 565, 566, 567, 568, 569, 570, 571, 572, 573, 574, 575, 576, 577, 578, 579, 580, 581, 582, 583, 584, 585, 586, 587, 588, 589, 590, 591, 592, 593, 594, 595, 596, 597, 598, 599, 600, 601, 602, 603, 604, 605, 606, 607, 608, 609, 610, 611, 612, 613, 614, 615, 616, 617, 628, 629, 630, 631, 632, 633, 634, 635, 636, 637, 638, 639, 640, 641, 642, 643, 644, 645, 646, 647, 648, 649, 650, 651, 652, 653, 654, 655, 656, 657, 658, 659, 660, 661, 662, 663, 664, 665, 666, 667, 668, 669, 670, 671, 672, 673, 674, 675, 676, 677, 678, 679, 680, 681, 682, 683, 684, 685/1, 686/1, 689/1, 690/1, 691/1, 692/1, 693, 694, 695, 696/1, 699/1, 717, 718, 720, 721, 722, 723, 724, 725, 747, 748, 749, 750, 754, 755, 756, 757, 758
				0005 Chłaniów	241, 242, 243, 244, 245, 246, 247, 248, 249, 250, 251, 252, 253, 254, 255, 256, 257, 258, 259, 260, 261, 262, 263, 264, 265, 266, 267, 268, 269, 270, 271, 272, 273, 274, 275, 276, 277, 278, 279/1, 280/1, 281/1, 282/1, 283, 284, 285, 286, 287, 288, 289, 290, 291, 292, 293, 294, 295, 296, 297, 298, 299, 300, 301, 302, 303, 304, 305/1, 306/1, 307/1, 308, 309/1, 309/2, 310, 311, 312, 313, 314, 315, 316, 317, 318, 319, 320, 321, 322, 323, 324, 325/1, 325/2, 326, 327, 328/1, 328/2, 329, 330, 331, 332, 333, 334, 335, 336, 337, 341, 342, 343, 344, 345, 346, 347, 348, 349, 350, 351, 352, 353, 354, 355, 356, 357, 358, 359, 360, 361, 362, 363, 364,

1	2	3	4	5	6
Nr stanowiska	Nr GUID	Powiat	Gmina	Obręb ewidencyjny	Numery działek
					365, 367, 368, 369, 370, 371, 372, 373, 375, 376, 377, 378, 379, 380, 381, 382, 383, 384, 385, 386, 387, 388/1, 388/2, 389, 390, 391, 393, 394, 395, 396, 397, 398, 399, 400, 401, 402, 404, 528
6410_W46	{3E70}	Zamojski	Nielisz	0003 Kolonia Gruszka	AR_1.553, AR_1.554, AR_1.555, AR_1.556, AR_1.567, AR_1.568, AR_1.569, AR_1.570, AR_1.571, AR_1.572, AR_1.573, AR_1.574, AR_1.575, AR_1.576, AR_1.577, AR_1.578, AR_1.579, AR_1.580, AR_1.581, AR_1.582, AR_1.583, AR_1.584, AR_1.585, AR_1.586, AR_1.587, AR_1.588, AR_1.589, AR_1.590, AR_1.591, AR_1.592, AR_1.593, AR_1.594, AR_1.595, AR_1.596, AR_1.597, AR_1.598, AR_1.599, AR_1.600, AR_1.601, AR_1.602, AR_1.603, AR_1.604, AR_1.605, AR_1.606, AR_1.607, AR_1.608, AR_1.609, AR_1.610, AR_1.611, AR_1.612, AR_1.613, AR_1.614, AR_1.615, AR_1.616, AR_1.617, AR_1.618, AR_1.619, AR_1.620, AR_1.621, AR_1.622, AR_1.623, AR_1.624, AR_1.625, AR_1.626, AR_1.627, AR_1.628, AR_1.629, AR_1.630, AR_1.631
				0005 Gruszka Mała I	AR_1.57
				0002 Gruszka Duża	AR_1.648, AR_1.649, AR_1.650, AR_1.651, AR_1.652, AR_1.653, AR_1.654, AR_1.655, AR_1.656, AR_1.657, AR_1.658, AR_1.659, AR_1.660, AR_1.661

Wykaz 4:

Zestawienie numerów działek ewidencyjnych na terenie których położone są płaty siedliska przyrodniczego „Górskie i nizinne torfowiska zasadowe o charakterze młak, turzycowisk i mechowisk (7230)” w obszarze Dolina Łętowni PLH060040

1	2	3	4	5	6
Nr stanowiska	Nr GUID	Powiat	Gmina	Obręb ewidencyjny	Numery działek
7230_W1	{4080}	Krasnostawski	Rudnik	0001 Bzowiec	3057; 3493; 3549; 3550; 3551; 3552; 3553; 3554; 3558; 3559; 3560; 3561; 3562; 3563; 3564; 3565; 3566; 3567; 3568; 3569; 3570; 3571; 3572; 3573; 3574; 3575; 3576; 3577; 3578; 3579; 3580; 3581; 3582; 3583; 3584; 3585; 4044; 4045

Wykaz 5

Zestawienie numerów działek ewidencyjnych na terenie których położone są stanowiska gatunku 1617 Starodub łąkowy *Angelica palustris* w obszarze Dolina Łętowni PLH060040

1	2	3	4	5	6
Nr stanowiska	Nr GUID	Powiat	Gmina	Obręb ewidencyjny	Numery działek
1617_S1	{934B}	Krasnostawski	Żółkiewka	0023 Wierzchowina	1541, 1542, 1543, 1544, 1545, 1546, 1547, 1548, 1549, 1550, 1551, 1552, 1553, 1554/1, 1554/2, 1554/3, 1555, 1556, 1557, 1558, 1559, 1560, 1561, 1562, 1563/1, 1563/2, 1564, 1565, 1566, 1567, 1568, 1569, 1570, 1571, 1572, 1573, 1574, 1575, 1576, 1577, 1578, 1579, 1580, 1581, 1582, 1583, 1584, 1585, 1586, 1587, 1588, 1589, 1590, 1591, 1592, 1593, 1594, 1595, 1596, 1597, 1598, 1599, 1600, 1601, 1602, 1603, 1604, 1605, 1606, 1607, 1608, 1609, 1610, 1611, 1612, 1613, 1614, 1615, 1616, 1617/1, 1617/1, 1618, 1619, 1620, 1621, 1622, 1623, 1624, 1625, 1626, 1627, 1628, 1629, 1630, 1803, 1806, 1808, 1811, 1817, 1820, 1823, 1827, 1831, 1834, 1838, 1841, 1847, 1852, 1856, 1859, 1862, 1865, 1871, 1874, 1877, 1880, 1885, 1891, 1894, 1897, 1899, 1902, 1905, 2013

1	2	3	4	5	6
Nr stanowiska	Nr GUID	Powiat	Gmina	Obręb ewidencyjny	Numery działek
1617_S2	{6C62}	Krasnostawski	Żółkiewka	0023 Wierzchowina	1798, 1867/1, 1867/2, 1800, 1801, 1804, 1805, 1807, 1809, 1812, 1815, 1818, 1821, 1824, 1825, 1829, 1832, 1835, 1839, 1842, 1843, 1844, 1848, 1849, 1853, 1857, 1860, 1863, 1866, 1872, 1875, 1878, 1881, 1882, 1886, 1887, 1892, 1895, 1869, 1900, 1903, 1906, 1908, 1912, 1915, 1917, 1919, 1921, 1923, 1925, 1927, 1929, 1933, 1935, 1937, 1939, 1941, 1945, 1947, 1950, 1953, 1955, 1957, 1959, 1964, 1966, 1973
1617_S3	{5866}	Krasnostawski	Żółkiewka	0023 Wierzchowina	1540, 1810, 1813, 1816, 1819, 1822, 1826, 1830, 1833, 1836, 1837, 1840, 1845, 1846, 1850, 1851, 1854, 1855, 1858, 1861, 1964, 1870, 1873, 1876, 1879, 1883, 1884, 1888, 1889, 1890, 1893, 1896, 1898, 1901, 1904, 1907, 1909, 1910, 1911, 1914, 1916, 1918, 1920, 1922, 1924, 1926, 1928/1, 1928/2, 1930, 1931, 1932, 1934, 1936, 1938, 1940, 1942, 1943, 1944, 1946, 1949, 1948, 1951, 1952, 1954, 1956, 1958, 1963, 1962, 1960, 1965, 1967, 1968, 1969, 1970, 1971, 1972, 1973, 1974, 1975, 1976, 1977/1, 1977/2, 1978, 1979, 1980, 1981, 1982, 1983, 1984, 1985, 1986, 1987, 1988, 1989, 1990, 1991, 1992, 1993, 1994, 1995, 1996, 1997, 1998, 1999, 2000, 2001, 2002, 2003, 2004, 2005, 2006, 2007, 2008
1617_S4	{07B2}	Krasnostawski	Żółkiewka	0006 Chłaniów Kolonia	131
1617_S5	{714E}	Krasnostawski	Żółkiewka	0006 Chłaniów Kolonia	581, 582, 583, 584, 585, 586, 587, 588, 589, 590, 591, 592, 597, 598, 599, 600, 602, 603/1, 604/1, 605/1, 606/1, 607/1, 609/1, 610, 611, 612, 613, 614, 615, 616, 617, 618, 619, 620, 621, 622, 623, 624, 625, 626, 627, 628, 629, 632, 633, 634, 635, 636, 637, 638, 639, 640, 641, 642, 644, 649, 650, 659, 746, 747
1617_S6	{EB6A}	Krasnostawski	Żółkiewka	0006 Chłaniów	489, 490, 494, 495, 496, 497, 498, 499, 500, 501, 502, 503, 504, 505,

1	2	3	4	5	6
Nr stanowiska	Nr GUID	Powiat	Gmina	Obręb ewidencyjny	Numery działek
				Kolonia	506, 507, 508, 509, 510, 511, 512, 513, 514, 515/1, 516/1, 517, 518, 519, 520, 521, 522, 523, 524, 525, 526, 527, 528, 529, 530, 531, 532, 533, 534, 535, 536, 537, 538, 539, 540, 541, 542, 543, 544, 545/1, 546/1, 547, 548/1, 549/1, 550/1, 552/1, 554/1, 556, 557, 558, 559, 560, 561, 740, 741, 758, 785/1, 795
				0005 Chłaniów	1, 10, 100, 101, 102, 103, 104, 105, 106, 107, 108, 109, 11, 110, 111, 112, 113, 114, 115, 116, 117, 118, 119, 12, 120, 121, 122, 123, 124, 125, 126, 127, 128, 129, 13, 130, 131, 132, 133, 134, 135, 136, 137, 138, 139, 14, 140, 141, 142, 143, 144, 145, 146, 147, 148, 149, 15, 150, 151, 152, 153, 154, 155, 156, 157, 158, 159, 16, 160, 161, 162, 163, 164, 165, 166, 167, 168, 169, 17, 170, 171, 172, 173, 174, 175, 176, 177, 178, 179/1, 179/2, 18, 180, 181, 182, 183, 184, 185, 186, 187, 188, 189, 19, 190, 191, 192, 193, 194, 195, 196, 197, 198/1, 198/2, 199, 2, 20, 200, 201, 202, 203, 204, 205, 206, 207, 208, 209, 21, 210, 211, 212, 213, 214, 215, 216, 217, 218, 219, 22, 220, 221, 222, 223, 224, 225, 226, 227, 228, 229, 23, 230, 231, 232, 233, 234, 235, 236, 237, 238, 239, 24, 25, 26, 27, 28, 29, 3, 30, 31, 32, 33, 34, 35, 36, 37, 38, 39, 4, 40, 41/1, 41/2, 42, 43, 44, 45, 46, 47, 48, 49, 5, 50, 51, 52, 53, 54, 55, 56, 57, 58, 59, 6, 60, 61, 62, 63, 64, 65, 66, 67, 68, 69, 7, 70, 71, 72, 73, 74, 75, 76, 77, 78, 79, 8, 80, 81, 82, 83, 84, 85, 86, 87, 88, 89, 9, 90, 91, 92, 93/1, 93/2, 94, 95, 96, 97, 98, 99
				0007 Chłaniówek	1035, 1036, 1037, 1038, 1039, 1040, 1041, 1042, 1043, 1044, 1045, 1046, 1047, 1048, 1049, 1050, 1051, 1052, 1053, 1054, 1055, 1056, 1057, 1058, 1059, 1060, 1061, 1062, 1063, 1064, 1065, 1066, 1067, 1068, 1069, 1070,

1	2	3	4	5	6
Nr stanowiska	Nr GUID	Powiat	Gmina	Obręb ewidencyjny	Numery działek
					1071, 1072, 1073, 1074, 1075, 1076, 1077, 1078, 1079, 1080, 1081, 1082, 1085, 1086, 1087, 1088, 1089, 1090, 1104, 1137, 492, 493, 515, 516, 517, 519, 520, 521, 522, 523, 524, 525, 543, 544, 545, 546, 547, 548, 549, 550, 551, 552, 553, 554, 555, 556, 557, 558, 559, 560, 561, 562, 563, 564, 565, 566, 567, 568, 569, 570, 571, 572, 573, 574, 575, 576, 577, 578, 579, 580, 581, 582, 583, 584, 585, 586, 587, 588, 589, 590, 591, 592, 593, 594, 595, 596, 597, 598, 599, 600, 601, 602, 603, 604, 605, 606, 607, 608, 609, 610, 611, 612, 613, 614, 615, 616, 617, 618, 619, 620, 621, 622, 623, 624, 625, 626, 627, 628, 629, 630, 631, 632, 633, 634, 635, 636, 637, 638, 639, 640, 641, 642, 643, 644, 645, 646, 647, 648, 649, 650, 651, 652, 653, 654, 655, 656, 657, 658, 659, 660, 661, 662, 663, 664, 665, 666, 667, 668, 669, 670, 672, 678, 679, 680, 681, 682, 683, 684, 685, 686, 687, 688, 689, 690, 691, 692, 694, 696, 698, 700, 701, 703, 705, 706, 707, 709, 710, 712, 713, 714, 715, 716, 717, 718, 719, 720, 721, 722, 723, 724, 725, 726, 727, 728, 729, 731, 733, 735, 736, 738, 740, 742, 744, 745, 746, 747, 749, 750, 751, 752, 753, 754, 755, 756, 757, 758, 759, 760, 761, 762, 796
1617_S7	{889A}	Krasnostawski	Żółkiewka	0005 Chłaniów	409/1, 409/2, 410, 411, 412, 413, 414, 415, 416, 417/1, 417/2, 418, 419, 420/1, 420/2, 421, 422, 423, 424, 425, 426, 427, 428, 429, 430, 431, 432, 433, 434, 435, 436, 437, 438, 439, 440, 441, 442, 443, 444, 445, 446, 447, 448, 449, 450, 451, 452, 453, 454, 455, 456, 457, 458, 459, 460, 461, 462, 463, 464, 465, 466, 467, 468, 469, 470, 471, 472, 473, 474, 475/2
1617_S8	{7612}	Krasnostawski	Żółkiewka	0024	393, 394, 395, 396/5, 396/6, 397, 398, 399, 400, 401, 402, 403, 404,

1	2	3	4	5	6
Nr stanowiska	Nr GUID	Powiat	Gmina	Obręb ewidencyjny	Numery działek
	{97BC}			Władysławin	405, 406, 407, 408, 409, 410, 411, 412, 413, 414, 415, 416, 417, 418, 419, 420, 421, 422, 423, 424, 425, 426, 427, 428, 429, 430, 431, 432, 456, 457, 458, 459, 460, 464, 465, 466, 467, 468/1, 468/2, 469, 470, 471, 472, 473, 474, 475, 476, 477, 478, 479, 480, 481, 482, 483, 484, 485, 486, 487, 488, 489, 490, 491, 492, 493, 494, 495, 496, 497, 498, 499, 500, 501, 502, 503, 504, 505, 506, 507, 508, 509, 510, 511, 512, 513, 514, 515, 516, 517, 518, 519, 520/1, 520/2, 521, 522, 523/1, 523/2, 524, 525, 526/1, 526/2, 527, 528, 529/1, 529/2, 530, 531, 532, 533, 534, 535, 536, 537, 538, 539, 540, 541, 542, 543, 544, 545, 546, 547, 548, 549, 550, 551, 552, 553, 554, 555, 556, 557, 558, 559, 560, 561, 562, 563, 564, 565, 566, 567, 568, 569, 570, 571, 572, 573, 574, 575, 576, 577, 578, 579, 580, 581, 582, 583, 584, 585, 586, 587, 588, 589, 590, 591, 592, 593, 594, 595, 596, 597, 598, 599, 600, 601, 602, 603, 604, 605, 606, 607, 608, 609, 610, 611, 612, 613, 614, 615, 616, 617, 628, 629, 630, 631, 632, 633, 634, 635, 636, 637, 638, 639, 640, 641, 642, 643, 644, 645, 646, 647, 648, 649, 650, 651, 652, 653, 654, 655, 656, 657, 658, 659, 660, 661, 662, 663, 664, 665, 666, 667, 668, 669, 670, 671, 672, 673, 674, 675, 676, 677, 678, 679, 680, 681, 682, 683, 684, 685/1, 686/1, 689/1, 690/1, 691/1, 692/1, 693, 694, 695, 696/1, 699/1, 717, 718, 720, 721, 722, 723, 724, 725, 747, 748, 749, 750, 754, 755, 756, 757, 758
				0005 Chłaniów	241, 242, 243, 244, 245, 246, 247, 248, 249, 250, 251, 252, 253, 254, 255, 256, 257, 258, 259, 260, 261, 262, 263, 264, 265, 266, 267, 268, 269, 270, 271, 272, 273, 274, 275, 276, 277, 278, 279/1, 280/1, 281/1, 282/1, 283, 284, 285, 286, 287, 288,

1	2	3	4	5	6
Nr stanowiska	Nr GUID	Powiat	Gmina	Obręb ewidencyjny	Numery działek
					289, 290, 291, 292, 293, 294, 295, 296, 297, 298, 299, 300, 301, 302, 303, 304, 305/1, 306/1, 307/1, 308, 309/1, 309/2, 310, 311, 312, 313, 314, 315, 316, 317, 318, 319, 320, 321, 322, 323, 324, 325/1, 325/2, 326, 327, 328/1, 328/2, 329, 330, 331, 332, 333, 334, 335, 336, 337, 341, 342, 343, 344, 345, 346, 347, 348, 349, 350, 351, 352, 353, 354, 355, 356, 357, 358, 359, 360, 361, 362, 363, 364, 365, 367, 368, 369, 370, 371, 372, 373, 375, 376, 377, 378, 379, 380, 381, 382, 383, 384, 385, 386, 387, 388/1, 388/2, 389, 390, 391, 393, 394, 395, 396, 397, 398, 399, 400, 401, 402, 404, 528
1617_S9	{97BC}	Krasnostawski	Żółkiewka	0007 Chłaniówek	1121, 521, 522, 523, 524, 525, 526, 527, 528, 529, 530, 531, 532, 533, 534, 535, 536, 537, 538, 539, 540, 674, 675, 676, 677, 770, 771, 772, 773, 779, 781, 782, 783, 784, 785, 786, 787, 788, 789, 790, 791, 792, 793, 794, 795, 809, 812
1617_S10	{849F}	Krasnostawski	Żółkiewka	0007 Chłaniówek	1107, 1137, 1138, 1139, 330/1, 331, 332, 333, 334, 335, 336, 337, 339, 340, 341, 342/1, 342/2, 343, 344, 345/1, 345/2, 346, 347, 348, 349, 350, 351, 352, 353, 354, 355, 356, 357, 358, 359, 360, 361, 362, 363, 472, 473, 474, 475, 476, 477, 478, 479, 480, 481, 482, 483, 484, 485, 486, 487, 488, 489, 490, 491, 492, 493, 494/1, 495/1, 496, 497, 498, 499, 500/1, 500/2, 501, 502, 503, 506, 542, 543, 544, 546, 585, 592, 596, 601, 603, 605, 607, 609, 611, 614, 616, 618, 620

1	2	3	4	5	6
Nr stanowiska	Nr GUID	Powiat	Gmina	Obręb ewidencyjny	Numery działek
			Rudnik	0001 Bzowiec	3652, 3653, 3655, 3657, 3659, 3661, 3663, 3665, 3667, 3669, 3671, 3673, 3675, 3677, 3679, 3681, 3683, 3685, 3687, 3689, 3691, 3693, 3695, 3697, 3699, 3701, 3703, 3705, 3707, 3709, 3711, 3713, 3715, 3717, 3719, 3721, 3723, 3725, 3727, 3729, 3731, 3733, 3735, 3737, 3739, 3741, 3743, 3745, 3747, 3749, 3751, 3753, 3755, 3757, 3759, 3761, 3763, 3765, 3767, 3769, 3771, 3773, 3775, 3777, 3779, 3781, 3783, 3785, 3787, 3789, 3791, 3793, 3795, 3797, 3799, 3801, 3803, 3805, 3807, 3809, 3811, 3813, 3815, 3817, 3819, 3821, 3823, 3825, 3827, 3829, 3831, 3833, 3835, 3837, 3839, 3841, 3843, 3845, 3847, 3849, 3851, 3853, 3855, 3857, 3859, 3861, 3863, 3865, 3867, 3869, 3871, 3873, 3875, 3877, 3879, 3881, 3883, 3885, 3887, 3889, 3891, 3893, 3895, 3897, 3899, 3901, 3903, 3905, 3907, 3909, 3911, 3913, 3915, 3917, 4099
1617_S11	{7EA4}	Krasnostawski	Rudnik	0001 Bzowiec	3553, 3554, 3557, 3558, 3559, 3560, 3561, 3562, 3563, 3564, 3565, 3566, 3567, 3568, 3569, 3570, 3571, 3572, 3573, 3574, 3575, 3576, 3577, 3578, 3579, 3580, 3581, 3582, 3583, 3584, 3585, 3586, 3587, 3588, 3589, 3590, 3591, 3592, 3593, 3594, 3595, 3596, 3597, 3598, 3599, 3600, 3601, 3602, 3603, 3604, 3605, 3606, 3607
1617_S12	{B5FA}	Krasnostawski	Rudnik	0001 Bzowiec	3626, 3627, 3628, 3629, 3630, 3631, 3632, 3633, 3634, 3635, 3636, 3637, 3638, 3639, 3640, 3641, 3642, 3643
1617_S13	{497A}	Biłgorajski	Turobin	0018 Zabłocie	117/1, 117/2, 119, 121, 122, 123, 124, 125, 126, 127, 128, 129, 130, 131, 132, 133, 134, 135, 136, 137, 138, 139, 140, 141, 142, 143, 144, 145, 146, 147, 148, 149, 150, 151, 152, 153, 154, 155, 156, 157, 158, 159, 160, 161, 162, 167, 191, 518, 537, 539
1617_S14	{9ACC}	Krasnostawski	Rudnik	0001 Bzowiec	3023, 3024, 3025, 3026, 3027, 3028, 3029, 3030, 3031, 3032, 3033, 3034,

1	2	3	4	5	6
Nr stanowiska	Nr GUID	Powiat	Gmina	Obręb ewidencyjny	Numery działek
					3035, 3036, 3037, 3038, 3039, 3040, 3041, 3042, 3043, 3044/1, 3044/2, 3045, 3046, 3047, 3048, 3049, 3050, 3051, 3052, 3053, 3054, 3055, 3056, 3057, 3058, 3059, 3060, 3061, 3062, 3063, 3064, 3065, 3066, 3067, 3068, 3069, 3070, 3071, 3072, 3344, 3345, 3346, 3347, 3348, 3349, 3350, 3351, 3352, 3353, 3354, 3355, 3356, 3357, 3358, 3359, 3360, 3361, 3363, 3364, 3365, 3367, 3369, 3370, 3371, 3372, 3373, 3374, 3375, 3376, 3379, 3382, 3384, 3386, 3388, 3390, 3392, 3394, 3396, 3398, 3400, 3402, 3404, 3406, 3408, 3410, 3411, 3412, 3413, 3414, 3415, 3416, 3418, 3420, 3422, 3424, 3426, 3427, 3428, 3429, 3430, 3431, 3432, 3433, 3434, 3435, 3436, 3437, 3438, 3439, 3440, 4037, 4131, 4148
1617_S15	{5E3A}	Krasnostawski	Rudnik	0001 Bzowiec	3270, 3271, 3272, 3273, 3274, 3275, 3276, 3277, 3278, 3279, 3280, 3281, 3282, 3283, 3284, 3285, 3286, 3287, 3288
1617_S16	{0863}	Krasnostawski	Rudnik	0001 Bzowiec	3212, 3213, 3214, 3215, 3216, 3217, 3218, 3219, 3220, 3221, 3222, 3223, 3224, 3225, 3226, 3227, 3228, 3229, 3230, 3231, 3232, 3233, 3234, 3255, 3256, 3257, 3258, 3259, 3260, 3261, 3262, 3263, 3264, 3265, 3266, 3268, 3269, 4145
1617_S17	{026C}	Krasnostawski	Rudnik	0001 Bzowiec	3170, 3171, 3172, 3173, 3174, 3176, 3177, 3178, 3179, 3180, 3181, 3182, 3183, 3184, 3185, 3186, 3187, 3188, 3189, 3190, 3191, 3192, 3193, 3194, 3195, 3196, 3197, 3198, 3199, 3200, 3201, 3202, 3203, 3204, 3205, 3206, 3207, 3208, 3209, 3210, 3211, 4043, 4146, 4147
1617_S18	{293C}	Krasnostawski	Rudnik	0001 Bzowiec	3133, 3134, 3135, 3136, 3137, 3138, 3139, 3140, 3141, 3142, 3143, 3144, 3145, 3146, 3147, 3148, 3149, 3150, 3151, 3152, 3153, 3154, 3155, 3156, 3158, 3159, 3160, 3161, 3162, 3163, 3164, 3165, 3166, 3167, 3168, 3169

1	2	3	4	5	6
Nr stanowiska	Nr GUID	Powiat	Gmina	Obręb ewidencyjny	Numery działek
1617_S19	{69FC}	Krasnostawski	Rudnik	0001 Bzowiec	3122, 3123, 3124, 3125/2, 3126, 3127, 3129, 3130, 3131, 3303, 3305, 3306, 3307, 3308, 3309, 3310, 3311, 3312, 3313, 3314, 3315, 3316, 3317, 3318, 3319, 3320, 3321, 3322, 3323, 3324, 3325, 3334, 3335, 3336, 3337, 3338, 3339, 3340, 3341, 3342, 3343, 4040
1617_S20	{386A}	Krasnostawski	Rudnik	0001 Bzowiec	2743, 2744, 2745, 2746, 2747, 2748, 2749, 2750, 2751, 2752, 2753, 2754, 2755, 2760, 2761, 2762, 2854, 2855, 2857, 2858, 2860, 2861, 2863, 2864, 2866, 2867, 2869, 2870, 2872, 2873, 2875, 2876, 2881, 2882, 3076, 3077, 3078, 3079, 3080, 3081, 3082, 3083, 3084, 3085, 4024, 4034, 4073, 4074
1617_S21	{FE964}	Krasnostawski	Rudnik	0001 Bzowiec	2774, 2775, 2776, 2777, 2778, 2779, 2780, 2781, 2782, 2783, 2784, 2785, 2786, 2787, 2788, 2790, 2791, 2792, 2793, 2794, 2795, 2797, 2800, 2801, 2802, 2803, 2804, 2805, 2806, 2807, 2809, 2810, 2812, 2813, 2814, 2815, 2817, 2818, 2819, 2820, 2821, 2822, 2823, 2824, 2825, 2826, 2827, 2828, 2829, 2830, 2831, 2832, 2833, 2834, 2835, 2836, 2837, 2838, 2839, 2840, 2841, 2842, 2843, 2844, 2845, 2846, 2847, 2848, 2850, 2853, 2856, 2859, 2862, 2865, 2868, 2871, 2874, 2877, 2878, 2879, 2887, 2888, 2889, 2890, 2891, 2892, 2893, 2894, 2895, 2896, 2897, 2898, 2899, 2900, 2901, 2902, 2903, 2904, 2905, 2906, 2907, 2908, 2909, 2910, 2911, 2912, 2913, 2914, 2915, 2916, 2917, 2918, 2919, 2920, 2921, 2922, 2923, 2924, 2925, 2926, 2927, 2928, 2929, 2930, 2931, 2932, 2933, 2934, 2935, 2936, 2937, 2938, 2939, 2940, 2941, 2942, 2943, 2944, 2945, 2946, 2947, 2948, 2949, 2950, 2951, 2952, 2953, 2954, 2955, 2956, 2957, 2958, 2959, 2960, 2961, 2967, 2968, 2969, 2970, 2971, 2972, 2973/5, 2975, 2976, 2977, 2978, 2979, 2980, 2981, 2982, 2983, 2984, 2985, 2986, 2987, 2988, 2989, 2990, 3008, 3009, 3010, 3011, 3012, 3013,

1	2	3	4	5	6
Nr stanowiska	Nr GUID	Powiat	Gmina	Obręb ewidencyjny	Numery działek
					3014, 3015, 3016, 3017, 3018, 3019, 3020, 3021, 3022, 3934, 3940, 4024, 4025, 4027, 4028, 4029, 4032, 4033, 4059, 4060, 4092, 4123
1617_S22	{D9FB}	Krasnostawski	Rudnik	0001 Bzowiec	2545, 2546, 2547, 2548, 2549, 2550, 2551, 2552, 2553, 2554, 2555, 2556, 2557, 2558, 2559, 2560, 2561, 2562, 2563, 2564, 2565, 2566, 2567, 2568, 2569, 2570, 2571, 2572, 2573, 2574, 2575, 2576, 2577, 2578, 2579, 2580, 2581, 2582, 2583, 2584, 2585, 2586, 2587, 2588, 2589, 2590, 4058, 4089
1617_S23	{6750}	Krasnostawski	Rudnik	0001 Bzowiec	2258, 2260, 2262, 2264, 2267, 2269, 2271, 2273, 2274, 2278, 2285, 2287, 2289, 2291, 2293, 2295, 2298, 2300, 2302, 2305, 2307, 2309, 2311, 2314, 2317, 2319, 2321, 2325, 2326, 2328, 2330, 2333, 2335, 2337, 2339, 2341, 2343, 2346, 2348, 2351, 2356, 2357, 2358, 2360, 2364, 2367, 2369, 2372, 2373, 2375, 2376, 2377, 2381, 2382, 2518, 2519, 2524, 3929, 3930
1617_S24	{8CD1}	Krasnostawski	Rudnik	0001 Bzowiec	2992, 2993, 2994, 2995, 2996, 2997, 2998, 2999, 3000, 3001, 3002, 3003, 3004, 3005, 3006, 3007, 4034, 4050
		Biłgorajski	Turobin	0018 Zabłocie	203
1617_S25	{887D}	Biłgorajski	Turobin	0018 Zabłocie	274, 275, 276, 277, 278, 279, 280, 281, 282, 283, 284, 285, 286, 287, 288, 289, 290, 291, 292, 293, 294, 295, 296, 297, 298, 299, 300, 301, 302, 303, 304, 305, 306, 307, 308, 309, 310, 311, 312, 313, 314, 315, 316, 317, 318, 319, 320, 321, 322, 323, 324, 325, 326, 327, 328, 329, 330, 331, 332, 333, 334, 335, 336, 337, 338, 339, 340, 341, 342, 343, 344, 345, 346, 347, 348, 349, 350, 351, 352, 353, 354, 355, 356, 357, 358, 359, 360, 361, 362, 363, 364, 365, 366, 367, 368, 369, 370, 371, 372, 373, 374, 375, 376, 377, 378, 379, 380, 381, 382, 383, 384, 385, 386, 387, 388, 389, 390, 391, 392, 393, 394, 395, 396, 397, 398, 399,

1	2	3	4	5	6
Nr stanowiska	Nr GUID	Powiat	Gmina	Obręb ewidencyjny	Numery działek
					400, 401, 402, 403, 404, 405, 406, 407, 408, 409, 410, 411, 412, 413, 414, 415, 416, 417, 418, 419, 420, 421, 422, 423, 424, 425, 426, 427, 428, 429, 430, 431, 432, 433, 434, 435, 436, 437, 438, 439, 440, 441, 442, 443, 444, 445, 446, 447, 448, 449, 450, 451, 452, 453, 454, 455, 456, 457, 458, 459, 460, 461, 462, 463, 464, 465, 466, 467, 468, 469, 470, 471, 472, 473, 474, 475, 476, 477, 478, 479, 480, 481, 482, 483, 484, 485, 486, 487, 488, 489, 490, 491, 492, 493, 494, 495, 496, 497, 498, 499, 500, 501, 502, 503, 504, 505, 506, 507, 508, 509, 510, 511, 512, 513, 521, 527, 528, 529, 530, 532, 534, 535, 536, 541, 544
		Krasnostawski	Rudnik	0001 Bzowiec	2417, 2418, 2419, 2420, 2421, 2422, 2423, 2424, 2425, 2426, 2427, 2428, 2429, 2430, 2431, 2432, 2433, 2434, 2435, 2436, 2437, 2438, 2439, 2440, 2441, 2442, 2443, 2444, 2445, 2446, 2447, 2448, 2449, 2450, 2451, 2452, 2453, 2454, 2455, 2456, 2457, 2458, 2459, 2460, 2461, 2462, 2463, 2464, 2465, 2466, 2467, 2468, 2469, 2470, 2471, 2472, 2473, 2474, 2475, 2476, 2477, 2478, 2479, 2480, 2481, 2482, 2483, 2484, 2485, 2486, 2487, 2488, 2489, 2490, 2491, 2492, 2493, 2494, 2495, 2496, 2497, 2498, 2499, 2500, 2501, 2502, 2503, 2504, 2505, 2506, 2507, 2508, 2509, 2510, 2511, 2512, 2513, 2514, 2515, 2516, 4019, 4036, 4110, 4129
		Zamojski	Sułów	0014 Tworyczów	57
1617_S26	{1A47}	Zamojski	Sułów	0014 Tworyczów	36, 37, 38, 39, 40, 41, 42, 43, 44, 45, 46, 47, 48, 50
1617_S27	{6EA7}	Zamojski	Sułów	0014 Tworyczów	57, 79, 81, 82, 83, 84, 85, 86
				0004 Kitów	1692, 1693, 1694
		Krasnostawski	Rudnik	0001 Bzowiec	2384

1	2	3	4	5	6
Nr stanowiska	Nr GUID	Powiat	Gmina	Obręb ewidencyjny	Numery działek
1617_S28	{99B1}	Zamojski	Sułów	0004 Kitów	AR_2.1011, AR_2.1012, AR_2.1013, AR_2.1014, AR_2.1015, AR_2.1016, AR_2.1017, AR_2.1018, AR_2.1019, AR_2.1020, AR_2.1021, AR_2.1022, AR_2.1023, AR_2.1024, AR_2.1025, AR_2.1026, AR_2.1027, AR_2.1028, AR_2.1029, AR_2.1030, AR_2.1031, AR_2.1032, AR_2.1033, AR_2.1034, AR_2.1035, AR_2.1036, AR_2.1037, AR_2.1038, AR_2.1039, AR_2.1040, AR_2.1041, AR_2.1042, AR_2.1043, AR_2.1044, AR_2.1045, AR_2.1046, AR_2.1047, AR_2.1048, AR_2.1049, AR_2.1050, AR_2.1051, AR_2.1052, AR_2.1053, AR_2.1054, AR_2.1055, AR_2.1056, AR_2.1057, AR_2.1058, AR_2.1059, AR_2.1060, AR_2.1061, AR_2.1062, AR_2.1063, AR_2.1064, AR_2.1065, AR_2.1066, AR_2.1067, AR_2.1068, AR_2.1069, AR_2.1070, AR_2.1071, AR_2.1072, AR_2.1073, AR_2.1074, AR_2.1075, AR_2.1076, AR_2.1077, AR_2.1078, AR_2.1079, AR_2.1080, AR_2.1081, AR_2.1082, AR_2.1083, AR_2.1084, AR_2.1085, AR_2.1086, AR_2.1087, AR_2.1088, AR_2.1089, AR_2.1090, AR_2.1091, AR_2.1092, AR_2.1093, AR_2.1094, AR_2.1095, AR_2.1096, AR_2.1097, AR_2.1098, AR_2.1099, AR_2.1100, AR_2.1101, AR_2.1102, AR_2.1103, AR_2.1104, AR_2.1105, AR_2.1106,

1	2	3	4	5	6
Nr stanowiska	Nr GUID	Powiat	Gmina	Obręb ewidencyjny	Numery działek
					AR_2.1107, AR_2.1108, AR_2.1109, AR_2.1110, AR_2.1111, AR_2.1112, AR_2.1113, AR_2.1114, AR_2.1115, AR_2.1116, AR_2.1117, AR_2.1119, AR_2.1120, AR_2.1121, AR_2.1122, AR_2.1123, AR_2.1124, AR_2.1125, AR_2.1126, AR_2.1127, AR_2.1128, AR_2.1129, AR_2.1130, AR_2.1131, AR_2.1132, AR_2.1133, AR_2.1134, AR_2.1135, AR_2.1136, AR_2.1137, AR_2.1138, AR_2.1139, AR_2.1140, AR_2.1141, AR_2.1142, AR_2.1143, AR_2.1144, AR_2.1145, AR_2.1146, AR_2.1147, AR_2.1148, AR_2.1149, AR_2.1150, AR_2.1151, AR_2.1152, AR_2.1153, AR_2.1154, AR_2.1155, AR_2.1156, AR_2.1192, AR_2.1193, AR_2.1194, AR_2.1195, AR_2.1196, AR_2.1197, AR_2.1198, AR_2.1199, AR_2.12, AR_2.1200, AR_2.1201, AR_2.1202, AR_2.1203, AR_2.1204, AR_2.1205, AR_2.1206, AR_2.1207, AR_2.1208, AR_2.1209, AR_2.1210, AR_2.1211, AR_2.1212, AR_2.1213, AR_2.1214, AR_2.1215, AR_2.1216, AR_2.1217, AR_2.1218, AR_2.1219, AR_2.1220, AR_2.1221, AR_2.1222, AR_2.1223, AR_2.1231, AR_2.1234, AR_2.1235, AR_2.1236, AR_2.1237, AR_2.1238, AR_2.1239, AR_2.1240, AR_2.1241, AR_2.1242, AR_2.1243, AR_2.1244, AR_2.1245, AR_2.1246, AR_2.1247,

1	2	3	4	5	6
Nr stanowiska	Nr GUID	Powiat	Gmina	Obręb ewidencyjny	Numery działek
					AR_2.1263, AR_2.1264, AR_2.1265, AR_2.1266, AR_2.1267, AR_2.1268, AR_2.1269, AR_2.1270, AR_2.1271, AR_2.1272, AR_2.1273, AR_2.1274, AR_2.1275, AR_2.1276, AR_2.1277, AR_2.1278, AR_2.1279, AR_2.1280, AR_2.1281, AR_2.1282, AR_2.1283, AR_2.1284, AR_2.1285, AR_2.1286, AR_2.1287, AR_2.1288, AR_2.1289, AR_2.1290, AR_2.1291, AR_2.1292, AR_2.1293, AR_2.1294, AR_2.1295, AR_2.1297, AR_2.1300, AR_2.1302, AR_2.1303, AR_2.1304, AR_2.1305, AR_2.1306, AR_2.1307, AR_2.1308, AR_2.1309, AR_2.1366, AR_2.1367, AR_2.1368, AR_2.1369, AR_2.1370, AR_2.1371, AR_2.1380, AR_2.1384, AR_2.1386, AR_2.1393, AR_2.1394, AR_2.1395, AR_2.1396, AR_2.1397, AR_2.1480, AR_2.1706, AR_2.1709, AR_2.1761
1617_S29	{1CA9}	Zamojski	Sułów	0014 Tworyczów	AR_1.202, AR_1.203, AR_1.204, AR_1.205, AR_1.206, AR_1.207, AR_1.208, AR_1.209, AR_1.210, AR_1.211, AR_1.212
1617_S30	{582C}	Zamojski	Sułów	0014 Tworyczów	AR_1.221, AR_1.222, AR_1.220/1
1617_S31	{2ACF}	Zamojski	Sułów	0004 Kitów	AR_2.1401, AR_2.1402/1, AR_2.1402/2, AR_2.1402/3, AR_2.1403, AR_2.1404, AR_2.1405, AR_2.1408, AR_2.1409, AR_2.1410, AR_2.1411, AR_2.1412, AR_2.1413, AR_2.1414, AR_2.1415, AR_2.1416, AR_2.1417, AR_2.1418, AR_2.1419, AR_2.1420,

1	2	3	4	5	6
Nr stanowiska	Nr GUID	Powiat	Gmina	Obręb ewidencyjny	Numery działek
					AR_2.1421, AR_2.1422, AR_2.1423, AR_2.1424, AR_2.1425, AR_2.1426, AR_2.1427, AR_2.1428, AR_2.1429, AR_2.1430, AR_2.1431, AR_2.1432, AR_2.1433, AR_2.1434, AR_2.1435, AR_2.1436, AR_2.1437, AR_2.1438, AR_2.1439, AR_2.1440, AR_2.1441, AR_2.1442, AR_2.1443, AR_2.1444, AR_2.1445, AR_2.1446, AR_2.1447, AR_2.1448, AR_2.1449, AR_2.1450, AR_2.1452, AR_2.1722, AR_2.1723, AR_2.1798/2, AR_2.1867, AR_2.1868, AR_2.1869, AR_2.253
1617_S32	{C878}	Zamojski	Sułów	0004 Kitów	AR_2.1457, AR_2.1458, AR_2.1459/1, AR_2.1459/2, AR_2.1460, AR_2.1461, AR_2.1462, AR_2.1466, AR_2.1467, AR_2.1468, AR_2.1469, AR_2.1470, AR_2.1471, AR_2.1472/1, AR_2.1472/2, AR_2.1472/3, AR_2.1473, AR_2.1474, AR_2.1475, AR_2.1476, AR_2.1477, AR_2.1478, AR_2.1479, AR_2.1609
1617_S33	{D85E}	Zamojski	Sułów	0004 Kitów	AR_2.1481, AR_2.1483, AR_2.1484, AR_2.1485, AR_2.1486, AR_2.1487, AR_2.1488, AR_2.1490, AR_2.1492, AR_2.1493, AR_2.1494, AR_2.1495, AR_2.1496, AR_2.1499, AR_2.1500, AR_2.1501, AR_2.1502, AR_2.1503, AR_2.1504, AR_2.1505, AR_2.1506, AR_2.1507, AR_2.1508, AR_2.1509, AR_2.1510, AR_2.1511, AR_2.1512, AR_2.1513, AR_2.1514, AR_2.1515, AR_2.1516, AR_2.1517,

1	2	3	4	5	6
Nr stanowiska	Nr GUID	Powiat	Gmina	Obręb ewidencyjny	Numery działek
					AR_2.1518, AR_2.1519, AR_2.1520, AR_2.1521, AR_2.1522, AR_2.1523, AR_2.1524, AR_2.1525, AR_2.1526, AR_2.1527, AR_2.1528, AR_2.1529, AR_2.1530, AR_2.1531, AR_2.1541, AR_2.1542, AR_2.1552, AR_2.1553, AR_2.1554, AR_2.1555, AR_2.1556, AR_2.1557, AR_2.1558, AR_2.1559, AR_2.1560, AR_2.1561, AR_2.1562, AR_2.1563, AR_2.1564, AR_2.1565, AR_2.1566, AR_2.1567, AR_2.1568, AR_2.1569, AR_2.1570, AR_2.1571, AR_2.1572, AR_2.1573, AR_2.1574, AR_2.1575, AR_2.1576, AR_2.1577, AR_2.1578, AR_2.1579, AR_2.1580, AR_2.1581, AR_2.1582, AR_2.1583/3, AR_2.1583/4, AR_2.1584, AR_2.1585, AR_2.1586, AR_2.1587, AR_2.1588, AR_2.1589, AR_2.1590, AR_2.1714, AR_2.1870
1617_S34	{5F82}	Zamojski	Sułów	0004 Kitów	AR_1.218, AR_1.219, AR_1.220, AR_1.221, AR_1.222, AR_1.223, AR_1.226, AR_1.227, AR_1.228, AR_1.229, AR_1.230, AR_1.231, AR_1.1822
1617_S35	{5A3F}	Zamojski	Sułów	0004 Kitów	AR_1.1533, AR_2.1233, AR_2.1310, AR_2.1311, AR_2.1312, AR_2.1313, AR_2.1314, AR_2.1315, AR_2.1316, AR_2.1317, AR_2.1318, AR_2.1319, AR_2.1320, AR_2.1321, AR_2.1322, AR_2.1323, AR_2.1324, AR_2.1325, AR_2.1326, AR_2.1327, AR_2.1328, AR_2.1329, AR_2.1330, AR_2.1331, AR_2.1332, AR_2.1333,

1	2	3	4	5	6
Nr stanowiska	Nr GUID	Powiat	Gmina	Obręb ewidencyjny	Numery działek
					AR_2.1334, AR_2.1335, AR_2.1336, AR_2.1337, AR_2.1338, AR_2.1339, AR_2.1340, AR_2.1341, AR_2.1342, AR_2.1343, AR_2.1344, AR_2.1345, AR_2.1346, AR_2.1347, AR_2.1348, AR_2.1349, AR_2.1350, AR_2.1351, AR_2.1352, AR_2.1353, AR_2.1361, AR_2.1362, AR_2.1363, AR_2.1364, AR_2.1365, AR_2.1532, AR_2.1534, AR_2.1535, AR_2.1536, AR_2.1537, AR_2.1538, AR_2.1539, AR_2.1540
1617_S36	{D0DE}	Zamojski	Sułów	0004 Kitów	AR_1.121, AR_1.141, AR_1.143, AR_1.144, AR_1.145, AR_1.146, AR_1.147, AR_1.170, AR_1.171, AR_1.172, AR_1.173, AR_1.204, AR_1.205, AR_1.206, AR_1.207
1617_S37	{DCED}	Zamojski	Sułów	0004 Kitów	AR_1.121, AR_1.122, AR_1.123, AR_1.125, AR_1.126, AR_1.129, AR_1.130, AR_1.131, AR_1.132, AR_1.133, AR_1.135, AR_1.149, AR_1.150, AR_1.151, AR_1.152, AR_1.153, AR_1.154, AR_1.155, AR_1.156, AR_1.157, AR_1.158, AR_1.159, AR_1.160, AR_1.161, AR_1.162, AR_1.163, AR_1.164, AR_1.165, AR_1.166, AR_1.167, AR_1.168, AR_1.169, AR_1.174, AR_1.177, AR_1.179, AR_1.181, AR_1.1810, AR_1.1811, AR_1.1812, AR_1.182, AR_1.183, AR_1.184, AR_1.185, AR_1.186, AR_1.187, AR_1.188, AR_1.189, AR_1.190, AR_1.191, AR_1.192, AR_1.193, AR_1.194, AR_1.195, AR_1.196, AR_1.197, AR_1.198, AR_1.199, AR_1.200, AR_1.201, AR_1.202, AR_1.203, AR_1.43, AR_1.44, AR_1.45, AR_1.59, AR_1.60, AR_1.61, AR_1.62, AR_1.63, AR_1.64, AR_1.65, AR_1.66, AR_1.67, AR_1.68,

1	2	3	4	5	6
Nr stanowiska	Nr GUID	Powiat	Gmina	Obręb ewidencyjny	Numery działek
					AR_1.69, AR_1.70, AR_1.71, AR_1.72, AR_1.73, AR_1.74, AR_1.75, AR_1.76, AR_1.77, AR_1.78, AR_1.79, AR_1.80, AR_1.81, AR_1.82, AR_1.83, AR_1.90
1617_S38	{EF27}	Zamojski	Sułów	0004 Kitów	AR_1.17/3, AR_1.20, AR_1.21, AR_1.22, AR_1.257, AR_1.26, AR_1.31, AR_1.32, AR_1.34, AR_1.35, AR_1.38, AR_1.39
1617_S39	{B87F}	Zamojski	Sułów	0013 Sułówek	AR_1.24, AR_1.26, AR_1.30, AR_1.32, AR_1.35, AR_1.39, AR_1.42, AR_1.44, AR_1.47, AR_1.49
			Nielisz	0004 Gruszka Mała II	AR_1.172, AR_1.173, AR_1.174, AR_1.175, AR_1.176, AR_1.177, AR_1.178, AR_1.179, AR_1.180, AR_1.181, AR_1.182, AR_1.183, AR_1.184, AR_1.186
1617_S40	{FD9B}	Zamojski	Sułów	0013 Sułówek	AR_1.101, AR_1.102, AR_1.103, AR_1.20, AR_1.49, AR_1.50, AR_1.56, AR_1.57, AR_1.58, AR_1.62, AR_1.64, AR_1.66, AR_1.67, AR_1.69, AR_1.70, AR_1.72, AR_1.73, AR_1.76, AR_1.77, AR_1.79, AR_1.80, AR_1.81, AR_1.82, AR_1.83, AR_1.85, AR_1.86, AR_1.87, AR_1.88, AR_1.89, AR_1.90, AR_1.91, AR_1.92, AR_1.94, AR_1.95, AR_1.97, AR_1.99
			Nielisz	0004 Gruszka Mała II	AR_1.186, AR_1.188, AR_1.191, AR_1.194, AR_1.197, AR_1.199, AR_1.202, AR_1.204, AR_1.205, AR_1.208, AR_1.211, AR_1.270
1617_S41	{7A6F}	Zamojski	Sułów	0013 Sułówek	AR_1.108, AR_1.110, AR_1.111, AR_1.113, AR_1.115, AR_1.116, AR_1.117, AR_1.119, AR_1.121, AR_1.123, AR_1.126
			Nielisz	0004 Gruszka Mała II	AR_1.230, AR_1.232, AR_1.234, AR_1.237, AR_1.240, AR_1.242, AR_1.246, AR_1.290, AR_1.294

1	2	3	4	5	6
Nr stanowiska	Nr GUID	Powiat	Gmina	Obręb ewidencyjny	Numery działek
				0008 Nawóz	AR_1.1, AR_1.1116/1, AR_1.1116/2, AR_1.1117, AR_1.1118, AR_1.1119
1617_S42	{2087}	Zamojski	Nielisz	0005 Gruszka Mała I	AR_1.127, AR_1.128, AR_1.129, AR_1.130, AR_1.131, AR_1.132, AR_1.133, AR_1.134, AR_1.135, AR_1.136, AR_1.137, AR_1.138, AR_1.139
				0003 Kolonia Gruszka	AR_1.491, AR_1.492
1617_S43	{FFD0}	Zamojski	Nielisz	0003 Kolonia Gruszka	AR_1.479/1, AR_1.479/2, AR_1.480
1617_S44	{3F8E}	Zamojski	Nielisz	0005 Gruszka Mała I	AR_1.1, AR_1.10, AR_1.11, AR_1.12, AR_1.13, AR_1.14, AR_1.15, AR_1.16, AR_1.17, AR_1.18, AR_1.19, AR_1.2, AR_1.20, AR_1.21, AR_1.22, AR_1.23, AR_1.24, AR_1.25, AR_1.26, AR_1.27, AR_1.28, AR_1.29, AR_1.3, AR_1.30, AR_1.31, AR_1.32, AR_1.33, AR_1.34, AR_1.35, AR_1.36, AR_1.37, AR_1.38, AR_1.39, AR_1.4, AR_1.40, AR_1.41, AR_1.42, AR_1.43, AR_1.44, AR_1.45, AR_1.5, AR_1.512, AR_1.518, AR_1.534, AR_1.536, AR_1.554, AR_1.559, AR_1.6, AR_1.7, AR_1.8, AR_1.9
				0003 Kolonia Gruszka	AR_1.480, AR_1.481, AR_1.557, AR_1.558, AR_1.559
1617_S45	{E3C5}	Zamojski	Nielisz	0003 Kolonia Gruszka	AR_1.476, AR_1.557, AR_1.558, AR_1.559, AR_1.560, AR_1.562, AR_1.563, AR_1.564, AR_1.565, AR_1.566, AR_1.567, AR_1.568, AR_1.640
1617_S46	{DD7C}	Zamojski	Nielisz	0003 Kolonia Gruszka	AR_1.553, AR_1.554, AR_1.555, AR_1.556, AR_1.567, AR_1.568, AR_1.569, AR_1.570, AR_1.571, AR_1.572, AR_1.573, AR_1.574, AR_1.575, AR_1.576, AR_1.577, AR_1.578, AR_1.579, AR_1.580, AR_1.581, AR_1.582, AR_1.583,

1	2	3	4	5	6
Nr stanowiska	Nr GUID	Powiat	Gmina	Obręb ewidencyjny	Numery działek
					AR_1.584, AR_1.585, AR_1.586, AR_1.587, AR_1.588, AR_1.589, AR_1.590, AR_1.591, AR_1.592, AR_1.593, AR_1.594, AR_1.595, AR_1.596, AR_1.597, AR_1.598, AR_1.599, AR_1.600, AR_1.601, AR_1.602, AR_1.603, AR_1.604, AR_1.605, AR_1.606, AR_1.607, AR_1.608, AR_1.609, AR_1.610, AR_1.611, AR_1.612, AR_1.613, AR_1.614, AR_1.615, AR_1.616, AR_1.617, AR_1.618, AR_1.619, AR_1.620, AR_1.621, AR_1.622, AR_1.623, AR_1.624, AR_1.625, AR_1.626, AR_1.627, AR_1.628, AR_1.629, AR_1.630, AR_1.631
				0005 Gruszka Mała I	AR_1.57
				0002 Gruszka Duża	AR_1.648, AR_1.649, AR_1.650, AR_1.651, AR_1.652, AR_1.653, AR_1.654, AR_1.655, AR_1.656, AR_1.657, AR_1.658, AR_1.659, AR_1.660, AR_1.661
1617_S47	{2478}	Zamojski	Nielisz	0005 Gruszka Mała I	AR_1.49, AR_1.50, AR_1.51, AR_1.519, AR_1.52, AR_1.520, AR_1.521, AR_1.53, AR_1.54, AR_1.55, AR_1.552, AR_1.56
1617_S48	{639C}	Zamojski	Nielisz	0005 Gruszka Mała I	AR_1.412, AR_1.413, AR_1.414, AR_1.417, AR_1.419, AR_1.421, AR_1.423, AR_1.425, AR_1.426, AR_1.529, AR_1.539
1617_S49	{F2BA}	Zamojski	Nielisz	0005 Gruszka Mała I	AR_1.331, AR_1.427, AR_1.428, AR_1.429, AR_1.430, AR_1.431, AR_1.433, AR_1.435, AR_1.437, AR_1.439, AR_1.440, AR_1.441, AR_1.442, AR_1.443, AR_1.444, AR_1.445, AR_1.446, AR_1.447, AR_1.448, AR_1.449, AR_1.450, AR_1.451, AR_1.452, AR_1.453, AR_1.454, AR_1.455, AR_1.456, AR_1.457, AR_1.458, AR_1.459, AR_1.460, AR_1.461, AR_1.462, AR_1.463, AR_1.464, AR_1.465, AR_1.466, AR_1.467, AR_1.468,

1	2	3	4	5	6
Nr stanowiska	Nr GUID	Powiat	Gmina	Obręb ewidencyjny	Numery działek
					AR_1.469, AR_1.470, AR_1.471, AR_1.472, AR_1.473, AR_1.474, AR_1.475, AR_1.476, AR_1.477, AR_1.478, AR_1.479, AR_1.480, AR_1.481, AR_1.482, AR_1.483, AR_1.484, AR_1.485, AR_1.486, AR_1.487, AR_1.488, AR_1.489, AR_1.533, AR_1.550, AR_1.551, AR_1.564
1617_S50	{7674}	Zamojski	Nielisz	0008 Nawóz	AR_1.1134, AR_1.1135, AR_1.1136/2, AR_2.469/2, AR_2.471, AR_2.472/2, AR_2.473/2, AR_2.474/2, AR_2.475/2, AR_2.476/2, AR_2.477/2, AR_2.478, AR_2.480, AR_2.481, AR_2.482, AR_2.986, AR_2.987/2, AR_2.991/2, AR_2.992
1617_S51	{1931}	Krasnostawski	Żółkiewka	0023 Wierzchowina	1632/1, 1632/2, 1633, 1634, 1635, 1636, 1637, 1638, 1639, 1640, 1641, 1642, 1643, 1644, 1645, 1646, 1647, 1961
1617_S52	{D010}	Krasnostawski	Żółkiewka	0023 Wierzchowina	1648, 1649, 2106
1617_S53	{C68F}	Zamojski	Nielisz	0003 Kolonia Gruszka	AR_1.539
1617_S54	{5CCA}	Zamojski	Nielisz	0003 Kolonia Gruszka	AR_1.568, AR_1.570, AR_1.571, AR_1.572, AR_1.575

Wykaz 6

Zestawienie numerów działek ewidencyjnych na terenie których położone są stanowiska gatunku 1060 Czerwończyk nieparek *Lycaena dispar* w obszarze Dolina Łętowni PLH060040

1	2	3	4	5	6
Nr stanowiska	Nr GUID	Powiat	Gmina	Obręb ewidencyjny	Numery działek
1060_S1	{e691}	Krasnostawski	Rudnik	0001 Bzowiec	2883, 2885, 2886, 2887, 2888, 3022, 3023, 3024, 3025, 3026, 3027, 3028, 3029, 3030, 3043, 3044/2, 3045, 3046, 3047, 3048, 3049, 3050, 3051, 3052,

1	2	3	4	5	6
Nr stanowiska	Nr GUID	Powiat	Gmina	Obręb ewidencyjny	Numery działek
					3053, 3054, 3055, 3056, 3057, 3058, 3059, 3060, 3061, 3062, 3063, 3064, 3065, 3066, 3067, 3068, 3070, 3072, 3344, 3345, 3346, 3347, 3348, 3349, 3350, 3352, 3354, 3356, 3358, 3360, 3363, 3364, 3365, 3367, 3369, 3370, 3371, 3372, 3373, 3374, 3375, 3376, 3379, 3382, 3384, 3386, 3388, 3390, 3392, 3394, 3395, 3396, 3397, 3398, 3399, 3400, 3401, 3402, 3403, 3404, 3405, 3406, 3407, 3408, 3409, 3410, 3411, 3412, 3413, 3414, 3415, 3416, 3417, 3418, 3419, 3420, 3421, 3422, 3423, 3424, 3425, 3426, 3427, 3428, 3429, 3430, 3431, 3432, 3433, 3434, 3435, 3436, 3437, 3438, 3439, 3440, 3549, 3550, 3551, 3552, 3553, 3554, 3555, 3556, 3557, 3558, 3559, 3560, 3561, 3562, 3563, 3564, 3565, 3566, 3567, 3568, 3569, 3570, 3571, 3572, 3573, 3574, 3575, 3576, 3577, 3578, 3579, 3580, 3581, 3582, 3583, 3584, 3585, 3586, 3587, 3588, 3589, 3590, 3591, 3592, 3593, 3594, 3595, 3596, 3597, 3598, 3599, 3600, 3601, 3602, 3603, 3604, 3605, 3606, 3607, 3608, 3609, 3610, 3611, 3612, 3613, 3614, 3615, 3616, 3617, 3618, 3619, 3620, 3621, 3622, 3623, 3624, 3625, 3626, 3627, 3628, 3629, 3630, 3631, 3632, 3633, 3634, 3635, 3636, 3637, 3638, 3639, 3640, 3641, 3642, 3643, 4025, 4028, 4034, 4036, 4037, 4039, 4044, 4046, 4047
		Biłgorajski	Turobin	0018 Zabłocie	117/1, 119, 121, 123, 125, 127, 129, 131, 133, 135, 137, 139, 141, 143, 145, 147, 149, 151, 153, 154, 155, 156, 157, 158, 159, 160, 161, 162, 520, 522

Wykaz 7

Zestawienie numerów działek ewidencyjnych na terenie których położone są stanowiska gatunku 4038 Czerwończyk fioletek *Lycaena helle* w obszarze Dolina Łętowni PLH060040

1	2	3	4	5	6
Nr stanowiska	Nr GUID	Powiat	Gmina	Obręb ewidencyjny	Numery działek
4038_S1	{6106}	Krasnostawski	Żółkiewka	0023 Wierzchowina	1540, 1541, 1542, 1543, 1544, 1545, 1546, 1547, 1548, 1549, 1550, 1551, 1552, 1553, 1554/1, 1554/2, 1554/3, 1555, 1556, 1557, 1558, 1559, 1560, 1561, 1562, 1563/1, 1563/2, 1564, 1565, 1566, 1567, 1568, 1569, 1570, 1571, 1572, 1573, 1574, 1575, 1576, 1577, 1578, 1579, 1580, 1581, 1582, 1583, 1584, 1585, 1586, 1587, 1588, 1589, 1590, 1591, 1592, 1593, 1594, 1595, 1596, 1597, 1598, 1599, 1600, 1601, 1602, 1603, 1604, 1605, 1606, 1607, 1608, 1609, 1610, 1611, 1612, 1613, 1614, 1615, 1616, 1617/1, 1617/2, 1618, 1619, 1620, 1621, 1622, 1623, 1624, 1625, 1626, 1627, 1628, 1629, 1630, 1631, 1632/1, 1632/2, 1633, 1634, 1635, 1636, 1637, 1638, 1639, 1640, 1641, 1642, 1643, 1644, 1645, 1646, 1647, 1648, 1649, 1650, 1655, 1671, 1679, 1680, 1730, 1798, 1799, 1800, 1801, 1802, 1803, 1804, 1805, 1806, 1807, 1808, 1809, 1810, 1811, 1812, 1813, 1814, 1815, 1816, 1817, 1818, 1819, 1820, 1821, 1822, 1823, 1824, 1825, 1826, 1827, 1829, 1830, 1831, 1832, 1833, 1834, 1835, 1836, 1837, 1838, 1839, 1840, 1841, 1842, 1843, 1844, 1845, 1846, 1847, 1848, 1849, 1850, 1851, 1852, 1853, 1854, 1855, 1856, 1857, 1858, 1859, 1860, 1861, 1862, 1863, 1864, 1865, 1866, 1867/1, 1867/2, 1868, 1869, 1870, 1871, 1872, 1873, 1874, 1875, 1876, 1877, 1878, 1879, 1880, 1881, 1882, 1883, 1884, 1885, 1886, 1887, 1888, 1889, 1890, 1891, 1892, 1893, 1894, 1895, 1896, 1897, 1898, 1899, 1900, 1901,

1	2	3	4	5	6
Nr stanowiska	Nr GUID	Powiat	Gmina	Obręb ewidencyjny	Numery działek
					1902, 1903, 1904, 1905, 1906, 1907, 1908, 1909, 1910, 1911, 1912, 1913, 1914, 1915, 1916, 1917, 1918, 1919, 1920, 1921, 1922, 1923, 1924, 1925, 1926, 1927, 1928/1, 1928/2, 1929, 1930, 1931, 1932, 1933, 1934, 1935, 1936, 1937, 1938, 1939, 1940, 1941, 1942, 1943, 1944, 1945, 1946, 1947, 1948, 1949, 1950, 1951, 1952, 1953, 1954, 1955, 1956, 1957, 1958, 1959, 1960, 1961, 1962, 1963, 1964, 1965, 1966, 1967, 1968, 1969, 1970, 1971, 1972, 1973, 1974, 1975, 1976, 1977/1, 1977/2, 1978, 1979, 1980, 1981, 1982, 1983, 1984, 1985, 1986, 1987, 1988, 1989, 1990, 1991, 1992, 1993, 1994, 1995, 1996, 1997, 1998, 1999, 2000, 2001, 2002, 2003, 2004, 2005, 2006, 2007, 2008, 2009, 2013, 2106
4038_S2	{6C31}	Krasnostawski	Żółkiewka	0007 Chłaniówek	1104, 1107, 1137, 1138, 1139, 490, 491, 492, 493, 543, 544, 545, 546, 547, 548, 549, 550, 551, 552, 553, 554, 555, 556, 557, 558, 559, 560, 561, 562, 563, 564, 565, 566, 567, 568, 569, 570, 571, 572, 573, 574, 575, 576, 577, 578, 579, 580, 581, 582, 583, 584, 585, 586, 587, 588, 589, 590, 591, 592, 593, 594, 595, 596, 597, 598, 599, 600, 601, 602, 603, 604, 605, 606, 607, 608, 609, 610, 611, 612, 613, 614, 615, 616, 617, 618, 619, 620, 621, 622, 623, 624, 625, 626, 627, 628, 629, 630, 631, 632, 633, 634, 635, 636, 639, 640, 641, 642, 643, 644, 645, 646, 649, 652, 654, 656, 658, 664
				0005 Chłaniów	10, 100, 101, 102, 103, 104, 105, 11, 12, 13, 14, 15, 16, 17, 18, 19, 2, 20, 21, 22, 23, 24, 240, 241, 242, 243, 244, 245, 246, 247, 248, 249, 25, 250, 251, 252, 253, 254, 255, 256, 257, 258, 259, 26, 260, 261, 262, 263, 264, 265, 266, 267, 268,

1	2	3	4	5	6
Nr stanowiska	Nr GUID	Powiat	Gmina	Obręb ewidencyjny	Numery działek
					269, 27, 270, 271, 272, 273, 274, 275, 276, 277, 278, 279/1, 28, 280/1, 281/1, 282/1, 283, 284, 285, 286, 287, 288, 289, 29, 290, 291, 292, 293, 294, 295, 296, 297, 298, 299, 3, 30, 300, 301, 302, 303, 304, 305/1, 306/1, 307/1, 308, 309/1, 309/2, 31, 310, 311, 312, 313, 314, 315, 316, 317, 318, 319, 32, 320, 321, 322, 323, 324, 325/1, 325/2, 326, 327, 328/1, 328/2, 329, 33, 330, 331, 332, 333, 334, 335, 336, 34, 341, 342, 343, 344, 345, 346, 347, 348, 349, 35, 350, 351, 36, 37, 38, 39, 4, 40, 404, 41/1, 41/2, 42, 43, 44, 45, 46, 47, 48, 49, 5, 50, 51, 52, 528, 53, 54, 55, 56, 57, 58, 59, 6, 60, 61, 62, 63, 64, 65, 66, 67, 68, 69, 7, 70, 71, 72, 73, 74, 75, 76, 77, 78, 79, 8, 80, 81, 82, 83, 84, 85, 86, 87, 88, 89, 9, 90, 91, 92, 93/1, 93/2, 94, 95, 96, 97, 98, 99
				0024 Władysławin	10000, 403, 404, 405, 406, 407, 408, 409, 410, 411, 412, 413, 414, 415, 416, 417, 418, 421, 422, 423, 424, 425, 426, 427, 428, 429, 430, 431, 432, 457, 458, 459, 460, 462, 464, 465, 466, 467, 468/1, 468/2, 469, 470, 471, 472, 473, 474, 475, 476, 477, 478, 479, 480, 481, 482, 483, 484, 485, 486, 487, 488, 489, 490, 491, 492, 493, 494, 495, 496, 497, 498, 499, 500, 501, 502, 503, 504, 505, 506, 507, 508, 509, 510, 511, 512, 513, 514, 515, 516, 517, 518, 519, 520/1, 520/2, 521, 522, 523/1, 523/2, 524, 525, 526/1, 526/2, 527, 528, 529/1, 529/2, 530, 531, 532, 533, 534, 535, 536, 537, 538, 539, 540, 541, 542, 543, 544, 545, 546, 547, 548, 549, 550, 551, 552, 553, 554, 555, 556, 557, 558, 559, 560, 561, 562, 563, 564, 565, 566, 567, 568, 569, 570, 571, 572, 573, 574, 575, 576, 577, 578, 579, 580, 581, 582, 583, 584, 585, 586, 587, 588, 589, 590, 591, 592, 593, 594, 595, 596, 597, 598, 599, 600,

1	2	3	4	5	6
Nr stanowiska	Nr GUID	Powiat	Gmina	Obręb ewidencyjny	Numery działek
					601, 602, 603, 604, 605, 606, 607, 608, 609, 610, 611, 612, 613, 614, 615, 616, 617, 628, 629, 630, 631, 632, 633, 634, 635, 636, 637, 638, 639, 640, 641, 642, 643, 644, 645, 646, 647, 648, 649, 650, 651, 652, 653, 654, 655, 656, 657, 658, 659, 660, 661, 662, 663, 664, 665, 666, 667, 668, 669, 670, 671, 672, 673, 674, 675, 676, 677, 678, 679, 680, 681, 682, 683, 684, 685/1, 686/1, 689/1, 690/1, 691/1, 692/1, 693, 694, 695, 696/1, 699/1, 713, 718, 720, 721, 722, 723, 724, 725, 747, 748, 749, 750, 754, 755, 756, 757, 758
			Rudnik	0001 Bzowiec	4038_S2, 3631, 3632, 3633, 3634, 3635, 3636, 3637, 3638, 3639, 3640, 3641, 3642, 3643, 3644, 3645, 3646, 3647, 3648, 3650, 3651, 3652, 3653, 3654, 3656, 3658, 3660, 3662, 3664, 3666, 3668, 3670, 3672, 3674, 3676, 3678, 3680, 3682, 3684, 3686, 3688, 3690, 3692, 3694, 3696, 3698, 3700, 3702, 3704, 3706, 3708, 3710, 3712, 3714, 3716, 3718, 3720, 3722, 3724, 3726, 3728, 3730, 3732, 3734, 3736, 3738, 3740, 3742, 3744, 3746, 3748, 3750, 3752, 3754, 3756, 3758, 3760, 3762, 3764, 3766, 3768, 3770, 3772, 3774, 3776, 3778, 3780, 3782, 3784, 3786, 3788, 3790, 3792, 3794, 3796, 3798, 3800, 3802, 3804, 3806, 3808, 3810, 3812, 3814, 3816, 3818, 3820, 3822, 3824, 3826, 3828, 3830, 3832, 3834, 3836, 3838, 3840, 3842, 3844, 3846, 3848, 3850, 3852, 3854, 3856, 3858, 3860, 3862, 3864, 3866, 3868, 3870, 3872, 3874, 3876, 3878, 3880, 3882, 3884, 3886, 3888, 3890, 3892, 3894, 3896, 3898, 3900, 3902, 3904, 3906, 3908, 3910, 3912, 3914, 3916,

1	2	3	4	5	6
Nr stanowiska	Nr GUID	Powiat	Gmina	Obręb ewidencyjny	Numery działek
					4047, 4071, 4098, 4150
		Biłgorajski	Turobin	0018 Zabłocie	117/1, 117/2, 119, 121, 123, 125, 127, 129, 131, 133, 135, 137, 520, 522
4038_S3	{E67A}	Zamojski	Nielisz	0003 Kolonia Gruszka	AR_1.539, AR_1.540, AR_1.541, AR_1.556, AR_1.564, AR_1.565, AR_1.566, AR_1.567, AR_1.568, AR_1.569, AR_1.570, AR_1.571, AR_1.572, AR_1.573, AR_1.574, AR_1.575, AR_1.576, AR_1.577, AR_1.578, AR_1.579, AR_1.580, AR_1.581, AR_1.582, AR_1.583, AR_1.584, AR_1.585, AR_1.586, AR_1.587, AR_1.588, AR_1.589, AR_1.590, AR_1.591, AR_1.592, AR_1.593, AR_1.594, AR_1.595, AR_1.596, AR_1.597, AR_1.598, AR_1.599, AR_1.600, AR_1.601, AR_1.602, AR_1.603, AR_1.604, AR_1.605, AR_1.606, AR_1.607, AR_1.608, AR_1.609, AR_1.610, AR_1.611, AR_1.612, AR_1.613, AR_1.614, AR_1.615, AR_1.616, AR_1.617, AR_1.618, AR_1.619, AR_1.620, AR_1.621, AR_1.622, AR_1.623, AR_1.624, AR_1.625, AR_1.626, AR_1.627, AR_1.628, AR_1.629, AR_1.630
				0005 Gruszka Mała I	AR_1.10, AR_1.11, AR_1.12, AR_1.127, AR_1.13, AR_1.14, AR_1.15, AR_1.16, AR_1.17, AR_1.18, AR_1.19, AR_1.20, AR_1.21, AR_1.22, AR_1.23, AR_1.24, AR_1.25, AR_1.26, AR_1.27, AR_1.28, AR_1.29, AR_1.30, AR_1.31, AR_1.32, AR_1.33, AR_1.34, AR_1.35, AR_1.36, AR_1.37, AR_1.38, AR_1.39, AR_1.40, AR_1.41, AR_1.42, AR_1.43, AR_1.44, AR_1.45, AR_1.46, AR_1.47, AR_1.48, AR_1.49, AR_1.50, AR_1.51, AR_1.512, AR_1.518,

1	2	3	4	5	6
Nr stanowiska	Nr GUID	Powiat	Gmina	Obręb ewidencyjny	Numery działek
					AR_1.519, AR_1.52, AR_1.520, AR_1.521, AR_1.53, AR_1.534, AR_1.536, AR_1.54, AR_1.55, AR_1.552, AR_1.554, AR_1.559, AR_1.56, AR_1.57, AR_1.72/1, AR_1.72/2, AR_1.73, AR_1.81/1, AR_1.9

Wykaz 8

Zestawienie numerów działek ewidencyjnych na terenie których położone są stanowiska gatunku 6177 Modraszek telejus (Phengaris teleius) w obszarze Dolina Łętowni PLH060040

1	2	3	4	5	6
Nr stanowiska	Nr GUID	Powiat	Gmina	Obręb ewidencyjny	Numery działek
6177_S1	{E0DB}	Krasnostawski	Żółkiewka	0007 Chłaniówek	1104, 1107, 1137, 1138, 1139, 490, 491, 492, 493, 543, 544, 545, 546, 547, 548, 549, 550, 551, 552, 553, 554, 555, 556, 557, 558, 559, 560, 561, 562, 563, 564, 565, 566, 567, 568, 569, 570, 571, 572, 573, 574, 575, 576, 577, 578, 579, 580, 581, 582, 583, 584, 585, 586, 587, 588, 589, 590, 591, 592, 593, 594, 595, 596, 597, 598, 599, 600, 601, 602, 603, 604, 605, 606, 607, 608, 609, 610, 611, 612, 613, 614, 615, 616, 617, 618, 619, 620, 621, 622, 623, 624, 625, 626, 627, 628, 629, 630, 631, 632, 633, 634, 635, 636, 639, 640, 641, 642, 643, 644, 645, 646, 649, 652, 654, 656, 658, 664
				0005 Chłaniów	10, 100, 101, 102, 103, 104, 105, 11, 12, 13, 14, 15, 16, 17, 18, 19, 2, 20, 21, 22, 23, 24, 240, 241, 242, 243, 244, 245, 246, 247, 248, 249, 25, 250, 251, 252, 253, 254, 255, 256, 257, 258, 259, 26, 260, 261, 262, 263, 264, 265, 266, 267, 268, 269, 27, 270, 271, 272, 273, 274, 275, 276, 277, 278, 279/1, 28, 280/1, 281/1, 282/1, 283, 284, 285, 286, 287, 288, 289, 29, 290, 291, 292,

1	2	3	4	5	6
Nr stanowiska	Nr GUID	Powiat	Gmina	Obręb ewidencyjny	Numery działek
					293, 294, 295, 296, 297, 298, 299, 30, 300, 301, 302, 303, 304, 305/1, 306/1, 307/1, 308, 309/1, 309/2, 31, 310, 311, 312, 313, 314, 315, 316, 317, 318, 319, 32, 320, 321, 322, 323, 324, 325/1, 325/2, 326, 327, 328/1, 328/2, 329, 33, 330, 331, 332, 333, 334, 335, 336, 34, 341, 342, 343, 344, 345, 346, 347, 348, 349, 35, 350, 351, 36, 37, 38, 39, 4, 40, 404, 41/1, 41/2, 42, 43, 44, 45, 46, 47, 48, 49, 5, 50, 51, 52, 528, 53, 54, 55, 56, 57, 58, 59, 6, 60, 61, 62, 63, 64, 65, 66, 67, 68, 69, 7, 70, 71, 72, 73, 74, 75, 76, 77, 78, 79, 8, 80, 81, 82, 83, 84, 85, 86, 87, 88, 89, 9, 90, 91, 92, 93/1, 93/2, 94, 95, 96, 97, 98, 99
				0024 Władysławin	10000, 403, 404, 405, 406, 407, 408, 409, 410, 411, 412, 413, 414, 415, 416, 417, 418, 421, 422, 423, 424, 425, 426, 427, 428, 429, 430, 431, 432, 457, 458, 459, 460, 462, 464, 465, 466, 467, 468/1, 468/2, 469, 470, 471, 472, 473, 474, 475, 476, 477, 478, 479, 480, 481, 482, 483, 484, 485, 486, 487, 488, 489, 490, 491, 492, 493, 494, 495, 496, 497, 498, 499, 500, 501, 502, 503, 504, 505, 506, 507, 508, 509, 510, 511, 512, 513, 514, 515, 516, 517, 518, 519, 520/1, 520/2, 521, 522, 523/1, 523/2, 524, 525, 526/1, 526/2, 527, 528, 529/1, 529/2, 530, 531, 532, 533, 534, 535, 536, 537, 538, 539, 540, 541, 542, 543, 544, 545, 546, 547, 548, 549, 550, 551, 552, 553, 554, 555, 556, 557, 558, 559, 560, 561, 562, 563, 564, 565, 566, 567, 568, 569, 570, 571, 572, 573, 574, 575, 576, 577, 578, 579, 580, 581, 582, 583, 584, 585, 586, 587, 588, 589, 590, 591, 592, 593, 594, 595, 596, 597, 598, 599, 600, 601, 602, 603, 604, 605, 606, 607, 608, 609, 610, 611, 612, 613, 614, 615, 616, 617, 628, 629, 630, 631, 632, 633, 634, 635, 636, 637, 638, 639, 640,

1	2	3	4	5	6
Nr stanowiska	Nr GUID	Powiat	Gmina	Obręb ewidencyjny	Numery działek
					641, 642, 643, 644, 645, 646, 647, 648, 649, 650, 651, 652, 653, 654, 655, 656, 657, 658, 659, 660, 661, 662, 663, 664, 665, 666, 667, 668, 669, 670, 671, 672, 673, 674, 675, 676, 677, 678, 679, 680, 681, 682, 683, 684, 685/1, 686/1, 689/1, 690/1, 691/1, 692/1, 693, 694, 695, 696/1, 699/1, 713, 718, 720, 721, 722, 723, 724, 725, 747, 748, 749, 750, 754, 755, 756, 757, 758
			Rudnik	0001 Bzowiec	4038_S2, 3631, 3632, 3633, 3634, 3635, 3636, 3637, 3638, 3639, 3640, 3641, 3642, 3643, 3644, 3645, 3646, 3647, 3648, 3650, 3651, 3652, 3653, 3654, 3656, 3658, 3660, 3662, 3664, 3666, 3668, 3670, 3672, 3674, 3676, 3678, 3680, 3682, 3684, 3686, 3688, 3690, 3692, 3694, 3696, 3698, 3700, 3702, 3704, 3706, 3708, 3710, 3712, 3714, 3716, 3718, 3720, 3722, 3724, 3726, 3728, 3730, 3732, 3734, 3736, 3738, 3740, 3742, 3744, 3746, 3748, 3750, 3752, 3754, 3756, 3758, 3760, 3762, 3764, 3766, 3768, 3770, 3772, 3774, 3776, 3778, 3780, 3782, 3784, 3786, 3788, 3790, 3792, 3794, 3796, 3798, 3800, 3802, 3804, 3806, 3808, 3810, 3812, 3814, 3816, 3818, 3820, 3822, 3824, 3826, 3828, 3830, 3832, 3834, 3836, 3838, 3840, 3842, 3844, 3846, 3848, 3850, 3852, 3854, 3856, 3858, 3860, 3862, 3864, 3866, 3868, 3870, 3872, 3874, 3876, 3878, 3880, 3882, 3884, 3886, 3888, 3890, 3892, 3894, 3896, 3898, 3900, 3902, 3904, 3906, 3908, 3910, 3912, 3914, 3916, 4047, 4071, 4098, 4150
		Biłgorajski	Turobin	0018 Zabłocie	117/1, 117/2, 119, 121, 123, 125, 127, 129, 131, 133, 135, 137, 520, 522

Wykaz 9**Zestawienie numerów działek ewidencyjnych na terenie których położone są stanowiska gatunku 6179 Modraszek nausitous(Phengaris nausithous) w obszarze Dolina Łętowni PLH060040**

1	2	3	4	5	6
Nr stanowiska	Nr GUID	Powiat	Gmina	Obręb ewidencyjny	Numery działek
6179_S1	{15B0}	Krasnostawski	Żółkiewka	0007 Chłaniówek	1104, 1107, 1137, 1138, 1139, 490, 491, 492, 493, 543, 544, 545, 546, 547, 548, 549, 550, 551, 552, 553, 554, 555, 556, 557, 558, 559, 560, 561, 562, 563, 564, 565, 566, 567, 568, 569, 570, 571, 572, 573, 574, 575, 576, 577, 578, 579, 580, 581, 582, 583, 584, 585, 586, 587, 588, 589, 590, 591, 592, 593, 594, 595, 596, 597, 598, 599, 600, 601, 602, 603, 604, 605, 606, 607, 608, 609, 610, 611, 612, 613, 614, 615, 616, 617, 618, 619, 620, 621, 622, 623, 624, 625, 626, 627, 628, 629, 630, 631, 632, 633, 634, 635, 636, 639, 640, 641, 642, 643, 644, 645, 646, 649, 652, 654, 656, 658, 664
				0005 Chłaniów	10, 100, 101, 102, 103, 104, 105, 11, 12, 13, 14, 15, 16, 17, 18, 19, 2, 20, 21, 22, 23, 24, 240, 241, 242, 243, 244, 245, 246, 247, 248, 249, 25, 250, 251, 252, 253, 254, 255, 256, 257, 258, 259, 26, 260, 261, 262, 263, 264, 265, 266, 267, 268, 269, 27, 270, 271, 272, 273, 274, 275, 276, 277, 278, 279/1, 28, 280/1, 281/1, 282/1, 283, 284, 285, 286, 287, 288, 289, 29, 290, 291, 292, 293, 294, 295, 296, 297, 298, 299, 3, 30, 300, 301, 302, 303, 304, 305/1, 306/1, 307/1, 308, 309/1, 309/2, 31, 310, 311, 312, 313, 314, 315, 316, 317, 318, 319, 32, 320, 321, 322, 323, 324, 325/1, 325/2, 326, 327, 328/1, 328/2, 329, 33, 330, 331, 332, 333, 334, 335, 336, 34, 341, 342, 343, 344, 345, 346, 347, 348, 349, 35, 350, 351, 36, 37, 38, 39, 4, 40, 404, 41/1, 41/2, 42, 43, 44, 45, 46, 47, 48, 49, 5, 50, 51, 52, 528, 53, 54, 55, 56, 57, 58, 59, 6, 60, 61, 62, 63, 64, 65, 66, 67, 68, 69, 7, 70, 71, 72, 73, 74, 75, 76, 77, 78, 79, 8, 80, 81, 82, 83, 84, 85, 86, 87, 88, 89, 9, 90, 91, 92, 93/1,

1	2	3	4	5	6
Nr stanowiska	Nr GUID	Powiat	Gmina	Obręb ewidencyjny	Numery działek
					93/2, 94, 95, 96, 97, 98, 99
				0024 Władysławin	10000, 403, 404, 405, 406, 407, 408, 409, 410, 411, 412, 413, 414, 415, 416, 417, 418, 421, 422, 423, 424, 425, 426, 427, 428, 429, 430, 431, 432, 457, 458, 459, 460, 462, 464, 465, 466, 467, 468/1, 468/2, 469, 470, 471, 472, 473, 474, 475, 476, 477, 478, 479, 480, 481, 482, 483, 484, 485, 486, 487, 488, 489, 490, 491, 492, 493, 494, 495, 496, 497, 498, 499, 500, 501, 502, 503, 504, 505, 506, 507, 508, 509, 510, 511, 512, 513, 514, 515, 516, 517, 518, 519, 520/1, 520/2, 521, 522, 523/1, 523/2, 524, 525, 526/1, 526/2, 527, 528, 529/1, 529/2, 530, 531, 532, 533, 534, 535, 536, 537, 538, 539, 540, 541, 542, 543, 544, 545, 546, 547, 548, 549, 550, 551, 552, 553, 554, 555, 556, 557, 558, 559, 560, 561, 562, 563, 564, 565, 566, 567, 568, 569, 570, 571, 572, 573, 574, 575, 576, 577, 578, 579, 580, 581, 582, 583, 584, 585, 586, 587, 588, 589, 590, 591, 592, 593, 594, 595, 596, 597, 598, 599, 600, 601, 602, 603, 604, 605, 606, 607, 608, 609, 610, 611, 612, 613, 614, 615, 616, 617, 628, 629, 630, 631, 632, 633, 634, 635, 636, 637, 638, 639, 640, 641, 642, 643, 644, 645, 646, 647, 648, 649, 650, 651, 652, 653, 654, 655, 656, 657, 658, 659, 660, 661, 662, 663, 664, 665, 666, 667, 668, 669, 670, 671, 672, 673, 674, 675, 676, 677, 678, 679, 680, 681, 682, 683, 684, 685/1, 686/1, 689/1, 690/1, 691/1, 692/1, 693, 694, 695, 696/1, 699/1, 713, 718, 720, 721, 722, 723, 724, 725, 747, 748, 749, 750, 754, 755, 756, 757, 758
			Rudnik	0001 Bzowiec	4038_S2, 3631, 3632, 3633, 3634, 3635, 3636, 3637, 3638, 3639, 3640, 3641, 3642, 3643, 3644, 3645, 3646, 3647, 3648, 3650, 3651, 3652, 3653, 3654, 3656, 3658, 3660, 3662, 3664,

1	2	3	4	5	6
Nr stanowiska	Nr GUID	Powiat	Gmina	Obręb ewidencyjny	Numery działek
					3666, 3668, 3670, 3672, 3674, 3676, 3678, 3680, 3682, 3684, 3686, 3688, 3690, 3692, 3694, 3696, 3698, 3700, 3702, 3704, 3706, 3708, 3710, 3712, 3714, 3716, 3718, 3720, 3722, 3724, 3726, 3728, 3730, 3732, 3734, 3736, 3738, 3740, 3742, 3744, 3746, 3748, 3750, 3752, 3754, 3756, 3758, 3760, 3762, 3764, 3766, 3768, 3770, 3772, 3774, 3776, 3778, 3780, 3782, 3784, 3786, 3788, 3790, 3792, 3794, 3796, 3798, 3800, 3802, 3804, 3806, 3808, 3810, 3812, 3814, 3816, 3818, 3820, 3822, 3824, 3826, 3828, 3830, 3832, 3834, 3836, 3838, 3840, 3842, 3844, 3846, 3848, 3850, 3852, 3854, 3856, 3858, 3860, 3862, 3864, 3866, 3868, 3870, 3872, 3874, 3876, 3878, 3880, 3882, 3884, 3886, 3888, 3890, 3892, 3894, 3896, 3898, 3900, 3902, 3904, 3906, 3908, 3910, 3912, 3914, 3916, 4047, 4071, 4098, 4150
		Biłgorajski	Turobin	0018 Zabłocie	117/1, 117/2, 119, 121, 123, 125, 127, 129, 131, 133, 135, 137, 520, 522