MAPA SYTUACYJNO-PRZEGLĄDOWA WALORÓW PRZYRODNICZO-KULTUROWYCH

NADLEŚNICTWO

GOŁDAP

OBRĘB

GOŁDAP, ŻYTKIEJMY

REGIONALNA DYREKCJA LASÓW PAŃSTWOWYCH W BIAŁYMSTOKU

Stan na 01.01.2025

POWIERZCHNIA OGÓLNA 13746,98 ha

POWIERZCHNIA ZASIĘGU TERYTORIALNEGO NADLEŚNICTWA 356.78 km^2

Skala 1:50 000

1 0 1 2 3 4 5 km

Układ współrzędnych „PL-1992"

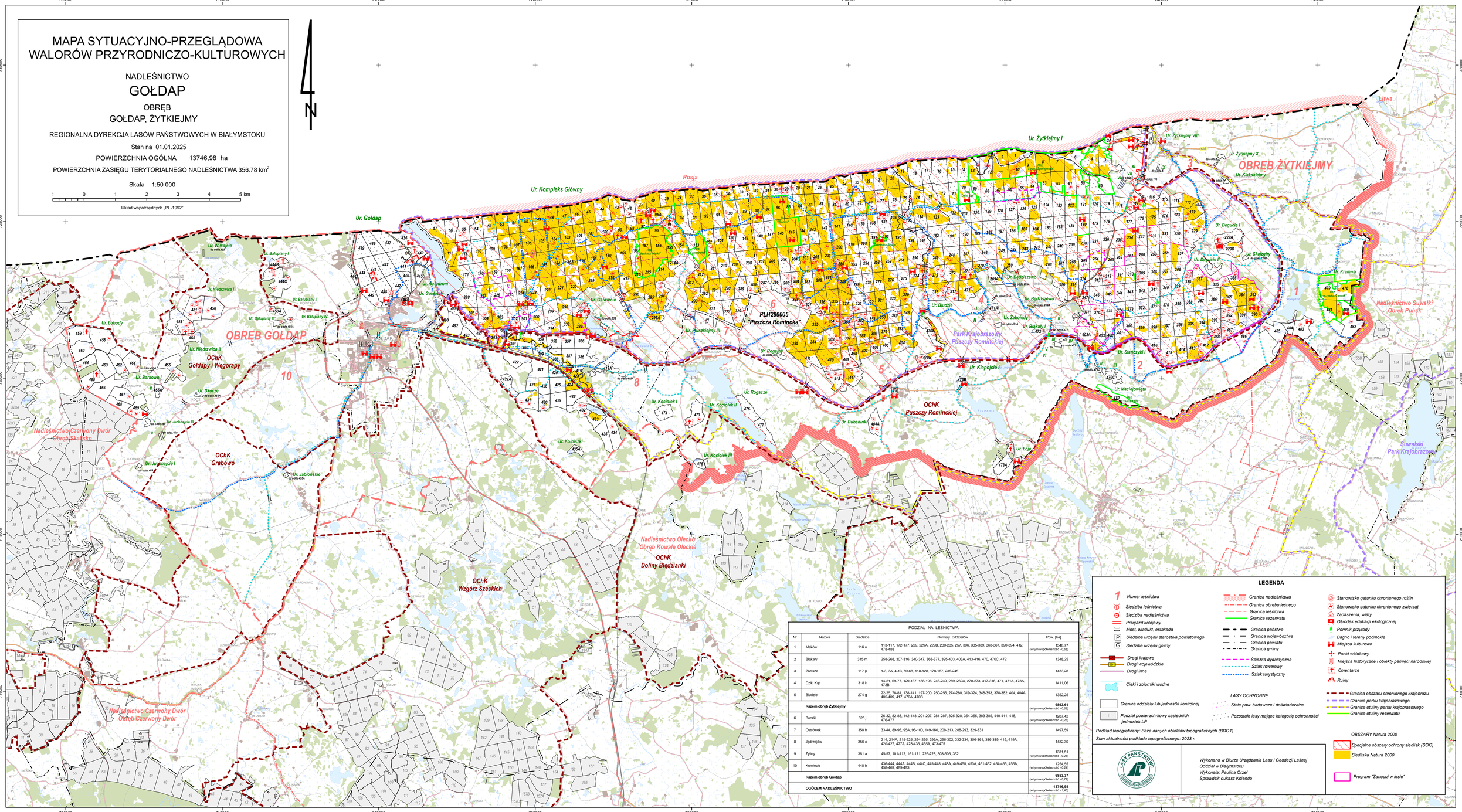

PODZIAŁ NA LEŚNICTWA

Nr	Nazwa	Siedziba	Numery oddziałów	Pow. [ha]
1	Maków	116 n	113-117, 172-177, 229, 229A, 229B, 230-235, 257, 306, 335-339, 363-367, 390-394, 412, 478-486	1348,77 (w tym współwłasność - 0,66)
2	Błąkały	315 m	258-268, 307-316, 340-347, 368-377, 395-403, 403A, 413-416, 470, 470C, 472	1348,25
3	Zaciszе	117 p	1-3, 3A, 4-13, 59-68, 118-128, 178-187, 236-245	1433,28
4	Dziki Kąt	318 k	14-21, 69-77, 129-137, 188-196, 246-249, 269, 269A, 270-273, 317-318, 471, 471A, 473A, 473B	1411,06
5	Bludzie	274 g	22-25, 78-81, 138-141, 197-200, 250-256, 274-280, 319-324, 348-353, 378-382, 404, 404A, 405-409, 417, 470A, 470B	1352,25
	Razem obręb Żytkiejmy			**6893,61** (w tym współwłasność - 0,66)
6	Boczki	328 j	26-32, 82-88, 142-148, 201-207, 281-287, 325-328, 354-355, 383-385, 410-411, 418, 476-477	1287,42 (w tym współwłasność - 0,23)
7	Ostrówek	358 b	33-44, 89-95, 95A, 96-100, 149-160, 208-213, 288-293, 329-331	1497,59
8	Jędrzejów	356 c	214, 214A, 215-225, 294-295, 295A, 296-302, 332-334, 356-361, 386-389, 419, 419A, 420-427, 427A, 428-435, 435A, 473-475	1482,30
9	Żyliny	361 a	45-57, 101-112, 161-171, 226-228, 303-305, 362	1331,51 (w tym współwłasność - 0,20)
10	Kumiecie	448 h	436-444, 444A, 444B, 444C, 445-448, 448A, 449-450, 450A, 451-452, 454-455, 455A, 458-469, 489-493	1254,55 (w tym współwłasność - 0,24)
	Razem obręb Gołdap			**6853,37** (w tym współwłasność - 0,72)
	OGÓŁEM NADLEŚNICTWO			**13746,98** (w tym współwłasność - 1,40)

LEGENDA

- Numer leśnictwa
- Siedziba leśnictwa
- Siedziba nadleśnictwa
- Przejazd kolejowy
- Most, wiadukt, estakada
- Siedziba urzędu starostwa powiatowego
- Siedziba urzędu gminy
- Drogi krajowe
- Drogi wojewódzkie
- Drogi inne
- Cieki i zbiorniki wodne
- Granica oddziału lub jednostki kontrolnej
- Podział powierzchniowy sąsiednich jednostek LP
- Granica nadleśnictwa
- Granica obrębu leśnego
- Granica leśnictwa
- Granica rezerwatu
- Granica państwa
- Granica województwa
- Granica powiatu
- Granica gminy
- Ścieżka dydaktyczna
- Szlak rowerowy
- Szlak turystyczny

LASY OCHRONNE

- Stałe pow. badawcze i doświadczalne
- Pozostałe lasy mające kategorię ochronności
- Stanowisko gatunku chronionego roślin
- Stanowisko gatunku chronionego zwierząt
- Zadaszenia, wiaty
- Ośrodek edukacji ekologicznej
- Pomnik przyrody
- Bagno i tereny podmokłe
- Miejsca kulturowe
- Punkt widokowy
- Miejsca historyczne i obiekty pamięci narodowej
- Cmentarze
- Ruiny
- Granica obszaru chronionego krajobrazu
- Granica parku krajobrazowego
- Granica otuliny parku krajobrazowego
- Granica otuliny rezerwatu

OBSZARY Natura 2000

- Specjalne obszary ochrony siedlisk (SOO)
- Siedliska Natura 2000
- Program "Zanocuj w lesie"

Podkład topograficzny: Baza danych obiektów topograficznych (BDOT)

Stan aktualności podkładu topograficznego: 2023 r.

LASY PAŃSTWOWE

Wykonano w Biurze Urządzania Lasu i Geodezji Leśnej Oddział w Białymstoku
Wykonała: Paulina Orzeł
Sprawdził: Łukasz Kolendo