

ZARZĄDZENIE  
REGIONALNEGO DYREKTORA OCHRONY ŚRODOWISKA W KIELCACH  
z dnia .....2024 r.  
w sprawie ustanowienia planu zadań ochronnych dla obszaru Natura 2000  
Ostoja Żywnów PLH260036

Na podstawie art. 28 ust. 5 ustawy z dnia 16 kwietnia 2004 r. o ochronie przyrody (Dz. U. z 2024 r. poz. 1478) zarządza się, co następuje:

§ 1. Ustanawia się plan zadań ochronnych dla obszaru Natura 2000 Ostoja Żywnów PLH260036, zwanego dalej „obszarem Natura 2000”.

§ 2. Plan zadań ochronnych obejmuje obszar Natura 2000 z wyłączeniem gruntów pozostających w zarządzie Państwowego Gospodarstwa Leśnego Lasy Państwowe Nadleśnictwo Staszów i Nadleśnictwo Łagów, dla których sporządzono plany urządzenia lasu z zakresem, o którym mowa w art. 28 ust. 10 ustawy z dnia 16 kwietnia 2004 r. o ochronie przyrody.

§ 3. Opis granic obszaru Natura 2000 w postaci wykazu współrzędnych punktów załamania granicy w układzie współrzędnych płaskich prostokątnych PL-1992 przedstawia załącznik nr 1.

§ 4. Mapę obszaru Natura 2000 zawiera załącznik nr 2.

§ 5. Identyfikację istniejących i potencjalnych zagrożeń dla zachowania właściwego stanu ochrony siedlisk przyrodniczych oraz gatunków zwierząt i ich siedlisk będących przedmiotami ochrony zawiera załącznik nr 3.

§ 6. Cele działań ochronnych zawiera załącznik nr 4.

§ 7. Określenie działań ochronnych ze wskazaniem podmiotów odpowiedzialnych za ich wykonanie i obszarów ich wdrażania zawierają tabela i mapa poglądowa w załączniku nr 5.

§ 8. Zarządzenie wchodzi w życie po upływie 14 dni od dnia ogłoszenia.

### OPIS GRANIC OBSZARU NATURA 2000

Przebieg granicy obszaru Natura 2000 w postaci wykazu współrzędnych punktów załamania granicy w układzie współrzędnych płaskich prostokątnych PL-1992.

Lp.	X	Y	
1	301175,05	677446,90	Część 1
2	301147,45	677473,18	Część 1
3	301184,04	677487,65	Część 1
4	301233,67	677432,80	Część 1
5	301322,47	677468,06	Część 1
6	301305,50	677522,91	Część 1
7	301310,72	677546,41	Część 1
8	301305,50	677568,62	Część 1
9	301336,84	677623,46	Część 1
10	301347,28	677654,81	Część 1
11	301335,53	677691,37	Część 1
12	301357,73	677707,04	Część 1
13	301412,58	677641,75	Część 1
14	301436,09	677678,31	Część 1
15	301450,45	677724,02	Część 1
16	301450,45	677767,11	Część 1
17	301450,45	677793,23	Część 1
18	301481,79	677812,82	Część 1
19	301520,97	677801,07	Część 1
20	301556,23	677803,68	Część 1
21	301574,51	677836,33	Część 1
22	301564,07	677885,95	Część 1
23	301563,70	677929,38	Część 1
24	301557,11	677943,65	Część 1
25	301510,71	677979,48	Część 1
26	301449,22	678083,57	Część 1
27	301293,02	678001,08	Część 1
28	300658,78	677631,11	Część 1
29	300658,64	677631,03	Część 1
30	300650,40	677643,31	Część 1
31	300565,35	677768,82	Część 1
32	300508,44	677853,12	Część 1
33	300507,19	677854,97	Część 1
34	300494,18	677874,25	Część 1
35	300478,51	677897,46	Część 1
36	300477,72	677898,63	Część 1
37	300477,14	677899,48	Część 1
38	300471,56	677896,63	Część 1
39	300443,37	677888,19	Część 1
40	300431,31	677886,33	Część 1
41	300423,43	677885,12	Część 1
42	300422,11	677884,91	Część 1
43	300404,04	677882,74	Część 1
44	300381,68	677881,62	Część 1
45	300380,68	677881,57	Część 1
46	300380,60	677881,57	Część 1
47	300374,39	677881,25	Część 1
48	300342,68	677879,66	Część 1
49	300337,61	677879,19	Część 1
50	300289,90	677874,70	Część 1
51	300246,25	677869,44	Część 1
52	300178,55	677843,46	Część 1
53	300176,66	677842,80	Część 1
54	300140,83	677830,17	Część 1
55	300130,19	677827,19	Część 1
56	300113,31	677822,48	Część 1
57	300112,01	677822,11	Część 1
58	300111,89	677822,08	Część 1
59	300094,22	677813,72	Część 1
60	300088,84	677810,45	Część 1
61	300039,87	677902,79	Część 1
62	299999,50	677899,28	Część 1
63	299915,26	678139,73	Część 1
64	299755,54	678109,89	Część 1
65	299699,38	678288,91	Część 1
66	299743,26	678306,46	Część 1
67	299708,16	678408,26	Część 1
68	299634,44	678494,26	Część 1
69	299511,58	678545,16	Część 1
70	299487,01	678567,97	Część 1
71	299423,83	678522,34	Część 1
72	299362,40	678459,16	Część 1
73	299316,77	678422,30	Część 1

74	299264,12	678392,46	Część 1
75	299207,95	678406,50	Część 1
76	299078,07	678448,63	Część 1
77	299092,11	678395,97	Część 1
78	299132,48	678236,26	Część 1
79	299148,28	678169,57	Część 1
80	299143,01	678099,36	Część 1
81	299113,18	678020,38	Część 1
82	299072,81	677981,77	Część 1
83	298992,07	677929,12	Część 1
84	298990,32	677911,56	Część 1
85	298913,09	677897,52	Część 1
86	298860,44	677839,61	Część 1
87	298911,34	677832,58	Część 1
88	298946,44	677755,36	Część 1
89	298906,07	677697,44	Część 1
90	298894,92	677684,96	Część 1
91	298953,48	677700,24	Część 1
92	299030,41	677698,04	Część 1
93	299335,93	677605,72	Część 1
94	299331,53	677491,43	Część 1
95	299369,15	677421,38	Część 1
96	299403,19	677376,62	Część 1
97	299439,80	677356,06	Część 1
98	299434,82	677293,33	Część 1
99	299448,03	677258,44	Część 1
100	299456,82	677194,70	Część 1
101	299353,51	677078,21	Część 1
102	299353,62	677077,90	Część 1
103	299353,51	677077,97	Część 1
104	299353,63	677064,53	Część 1
105	299363,82	677052,95	Część 1
106	299380,04	677040,44	Część 1
107	299402,74	677029,32	Część 1
108	299423,88	677020,08	Część 1
109	299470,10	677013,18	Część 1
110	299671,68	677015,07	Część 1
111	299737,33	677102,57	Część 1
112	299741,88	677084,32	Część 1
113	299746,16	677038,39	Część 1
114	299781,77	677050,22	Część 1
115	299799,62	677057,21	Część 1
116	299810,94	677059,29	Część 1
117	299837,31	677072,81	Część 1
118	299857,65	677077,52	Część 1

119	299866,10	677087,31	Część 1
120	299885,20	677082,52	Część 1
121	299905,68	677083,66	Część 1
122	299918,34	677075,67	Część 1
123	299939,23	677059,00	Część 1
124	299958,23	677038,24	Część 1
125	299964,25	677036,39	Część 1
126	299982,18	677013,16	Część 1
127	299982,06	677009,59	Część 1
128	299986,18	676986,73	Część 1
129	299992,86	676977,69	Część 1
130	299989,36	676966,04	Część 1
131	299977,18	676955,55	Część 1
132	299978,03	676910,83	Część 1
133	300096,91	676894,53	Część 1
134	300100,10	676883,49	Część 1
135	300109,57	676881,32	Część 1
136	300113,38	676875,36	Część 1
137	300111,56	676864,42	Część 1
138	300114,76	676848,24	Część 1
139	300110,73	676846,76	Część 1
140	300077,75	676723,74	Część 1
141	300110,22	676655,23	Część 1
142	300132,68	676593,77	Część 1
143	300106,09	676580,67	Część 1
144	300076,49	676569,78	Część 1
145	300058,57	676568,76	Część 1
146	300061,98	676538,79	Część 1
147	300037,86	676542,24	Część 1
148	300044,15	676480,48	Część 1
149	299989,15	676486,21	Część 1
150	299956,61	676480,53	Część 1
151	299912,18	676472,80	Część 1
152	299895,46	676477,32	Część 1
153	299895,30	676513,74	Część 1
154	299866,35	676516,89	Część 1
155	299820,02	676523,25	Część 1
156	299798,10	676533,62	Część 1
157	299790,21	676549,96	Część 1
158	299765,27	676560,62	Część 1
159	299734,59	676561,78	Część 1
160	299717,87	676565,80	Część 1
161	299621,90	676566,68	Część 1
162	299609,04	676708,79	Część 1
163	299606,10	676763,50	Część 1

164	299561,63	676738,88	Część 1
165	299508,49	676748,97	Część 1
166	299469,60	676727,28	Część 1
167	299451,12	676744,02	Część 1
168	299435,74	676727,17	Część 1
169	299410,98	676679,31	Część 1
170	299395,45	676648,36	Część 1
171	299335,70	676532,40	Część 1
172	299322,25	676539,38	Część 1
173	299219,74	676580,81	Część 1
174	299118,01	676621,92	Część 1
175	299157,04	676651,90	Część 1
176	299196,30	676725,90	Część 1
177	299310,02	676792,06	Część 1
178	299325,15	676817,52	Część 1
179	299351,98	676868,42	Część 1
180	299380,30	676910,36	Część 1
181	299401,49	676977,13	Część 1
182	299408,28	676990,55	Część 1
183	299391,16	676996,43	Część 1
184	299348,07	677024,22	Część 1
185	299283,16	677087,41	Część 1
186	299263,11	677075,98	Część 1
187	299198,02	677047,40	Część 1
188	299135,58	677034,17	Część 1
189	299116,00	677031,00	Część 1
190	299087,42	677037,35	Część 1
191	299042,45	677064,34	Część 1
192	299021,81	677092,38	Część 1
193	299006,46	677134,19	Część 1
194	298997,47	677176,52	Część 1
195	298996,41	677233,14	Część 1
196	298994,82	677326,27	Część 1
197	298850,36	677282,88	Część 1
198	298844,01	677215,68	Część 1
199	298845,59	677095,56	Część 1
200	298846,12	677050,58	Część 1
201	298899,04	676941,57	Część 1
202	298912,80	676933,10	Część 1
203	298947,20	676881,77	Część 1
204	298986,35	676832,03	Część 1
205	298985,82	676821,45	Część 1
206	298961,48	676808,75	Część 1
207	298919,68	676792,34	Część 1
208	298898,51	676786,52	Część 1

209	298886,34	676778,58	Część 1
210	298839,24	676484,90	Część 1
211	298805,38	676274,29	Część 1
212	298779,45	676101,25	Część 1
213	298789,50	676099,13	Część 1
214	298801,67	676095,43	Część 1
215	298809,61	676084,32	Część 1
216	298814,37	676066,85	Część 1
217	298830,25	676045,69	Część 1
218	298841,36	676032,46	Część 1
219	298845,59	676031,40	Część 1
220	298847,18	676039,34	Część 1
221	298893,22	676015,00	Część 1
222	298877,87	675975,31	Część 1
223	298918,09	675929,80	Część 1
224	298945,49	675910,17	Część 1
225	298947,11	675910,32	Część 1
226	298955,11	675896,39	Część 1
227	298963,39	675889,52	Część 1
228	298986,51	675870,33	Część 1
229	299004,15	675855,69	Część 1
230	299044,81	675827,47	Część 1
231	299090,04	675801,23	Część 1
232	299112,35	675788,28	Część 1
233	299114,50	675787,03	Część 1
234	299115,03	675786,72	Część 1
235	299118,46	675784,73	Część 1
236	299136,99	675776,62	Część 1
237	299179,59	675761,92	Część 1
238	299234,91	675744,05	Część 1
239	299270,05	675725,37	Część 1
240	299324,20	675688,94	Część 1
241	299358,75	675657,43	Część 1
242	299359,70	675656,55	Część 1
243	299399,48	675620,27	Część 1
244	299422,34	675601,95	Część 1
245	299468,29	675547,06	Część 1
246	299492,77	675522,48	Część 1
247	299550,20	675478,05	Część 1
248	299617,90	675458,25	Część 1
249	299620,19	675457,58	Część 1
250	299624,87	675456,22	Część 1
251	299656,43	675444,07	Część 1
252	299684,03	675429,97	Część 1
253	299693,27	675424,86	Część 1

254	299711,48	675409,15	Część 1
255	299716,27	675405,02	Część 1
256	299722,42	675399,72	Część 1
257	299724,32	675398,08	Część 1
258	299765,75	675373,04	Część 1
259	299839,79	675302,81	Część 1
260	299845,13	675297,75	Część 1
261	299866,76	675283,14	Część 1
262	299970,02	675229,26	Część 1
263	300022,62	675216,40	Część 1
264	300044,99	675214,01	Część 1
265	300048,45	675213,64	Część 1
266	300063,25	675212,05	Część 1
267	300128,73	675167,06	Część 1
268	300166,31	675157,18	Część 1
269	300166,28	675155,14	Część 1
270	300165,61	675112,40	Część 1
271	300163,40	675048,56	Część 1
272	300160,23	674957,06	Część 1
273	300153,54	674757,54	Część 1
274	300404,14	674611,48	Część 1
275	300463,01	674639,50	Część 1
276	300744,00	674798,72	Część 1
277	300850,21	674858,91	Część 1
278	300950,83	674913,63	Część 1
279	300953,66	674907,27	Część 1
280	301004,48	674974,49	Część 1
281	301259,27	675183,97	Część 1
282	301310,58	675270,92	Część 1
283	301216,89	675484,70	Część 1
284	300969,34	676041,53	Część 1
285	301675,80	676348,12	Część 1
286	301660,25	676386,92	Część 1
287	301474,26	676793,22	Część 1
288	301267,40	677245,16	Część 1
289	301175,05	677446,90	Część 1
290	303581,69	670512,59	Część 2
291	303510,27	670505,41	Część 2
292	303514,31	670541,74	Część 2
293	303523,83	670578,25	Część 2
294	303519,60	670639,11	Część 2
295	303406,36	670623,23	Część 2
296	303384,66	670642,81	Część 2
297	303378,31	670667,68	Część 2
298	303539,71	670692,03	Część 2

299	303552,41	670702,08	Część 2
300	303551,88	670750,23	Część 2
301	303556,64	670784,63	Część 2
302	303559,82	670827,49	Część 2
303	303548,18	670868,77	Część 2
304	303528,60	670898,40	Część 2
305	303500,55	670922,21	Część 2
306	303501,61	670950,26	Część 2
307	303532,83	670970,37	Część 2
308	303533,89	670998,94	Część 2
309	303515,90	671016,93	Część 2
310	303509,02	671055,03	Część 2
311	303512,19	671088,90	Część 2
312	303506,37	671133,35	Część 2
313	303491,03	671162,46	Część 2
314	303480,44	671188,91	Część 2
315	303485,73	671230,72	Część 2
316	303482,03	671277,28	Część 2
317	303462,45	671312,21	Część 2
318	303414,30	671338,14	Część 2
319	303387,31	671357,72	Część 2
320	303376,20	671386,82	Część 2
321	303370,91	671437,09	Część 2
322	303412,71	671458,79	Część 2
323	303445,52	671496,36	Część 2
324	303441,28	671545,57	Część 2
325	303429,64	671590,02	Część 2
326	303389,43	671584,20	Część 2
327	303357,68	671587,38	Część 2
328	303287,83	671619,13	Część 2
329	303096,27	671717,55	Część 2
330	303095,21	671717,49	Część 2
331	303094,86	671717,09	Część 2
332	303075,08	671714,95	Część 2
333	302961,99	671696,68	Część 2
334	302926,57	671691,54	Część 2
335	302865,46	671681,26	Część 2
336	302867,74	671638,99	Część 2
337	302875,74	671605,86	Część 2
338	302884,31	671557,31	Część 2
339	302878,02	671533,32	Część 2
340	302866,95	671503,66	Część 2
341	302898,67	671283,34	Część 2
342	302988,26	671280,86	Część 2
343	303005,97	671277,44	Część 2

344	303011,11	671261,44	Część 2
345	303012,82	671242,59	Część 2
346	303032,81	671232,31	Część 2
347	303051,09	671226,60	Część 2
348	303068,22	671216,89	Część 2
349	303091,07	671215,18	Część 2
350	303119,06	671213,46	Część 2
351	303135,49	671208,83	Część 2
352	303150,24	671193,68	Część 2
353	303193,11	671152,93	Część 2
354	303239,67	671101,60	Część 2
355	303267,72	671075,67	Część 2
356	303273,60	671061,88	Część 2
357	303271,82	671013,58	Część 2
358	303265,08	670809,30	Część 2
359	303321,75	670632,81	Część 2
360	303349,22	670548,61	Część 2
361	303368,98	670485,26	Część 2
362	303401,78	670398,48	Część 2
363	303465,68	670409,13	Część 2
364	303496,87	670414,46	Część 2
365	303567,23	670427,39	Część 2
366	303581,69	670512,59	Część 2
367	306205,49	659582,85	Część 3
368	306205,16	659584,03	Część 3
369	306276,72	659604,59	Część 3
370	306291,68	659617,49	Część 3
371	306271,41	659697,76	Część 3
372	306271,39	659697,85	Część 3
373	306268,90	659697,55	Część 3
374	306139,38	659703,97	Część 3
375	306138,20	659704,05	Część 3
376	306107,82	659706,23	Część 3
377	306059,01	659709,73	Część 3
378	306058,60	659709,75	Część 3
379	306053,08	659710,06	Część 3
380	306017,48	659712,04	Część 3
381	305977,39	659713,69	Część 3
382	305985,59	659605,01	Część 3
383	305993,65	659559,47	Część 3
384	305996,51	659543,34	Część 3
385	305984,17	659446,20	Część 3
386	305965,41	659389,35	Część 3
387	305971,18	659351,87	Część 3
388	305983,80	659269,78	Część 3

389	306013,25	659219,11	Część 3
390	306026,77	659212,59	Część 3
391	306066,62	659206,99	Część 3
392	306102,26	659215,16	Część 3
393	306110,37	659217,02	Część 3
394	306198,64	659228,90	Część 3
395	306292,21	659280,90	Część 3
396	306279,21	659321,07	Część 3
397	306267,35	659370,67	Część 3
398	306233,36	659482,97	Część 3
399	306232,38	659486,24	Część 3
400	306218,74	659535,26	Część 3
401	306205,49	659582,85	Część 3
402	308413,89	659906,51	Część 4
403	308313,52	659979,06	Część 4
404	308326,82	660015,34	Część 4
405	308337,71	660044,36	Część 4
406	308313,52	660054,04	Część 4
407	308259,10	660010,50	Część 4
408	308210,73	659988,74	Część 4
409	308197,43	659997,20	Część 4
410	308165,99	660040,73	Część 4
411	308174,21	660067,14	Część 4
412	308130,81	660065,46	Część 4
413	308090,21	660107,61	Część 4
414	308000,32	660096,36	Część 4
415	307991,86	660155,61	Część 4
416	307961,63	660148,36	Część 4
417	307919,30	660124,17	Część 4
418	307854,01	660129,01	Część 4
419	307847,96	660091,52	Część 4
420	307804,43	660090,31	Część 4
421	307768,15	660072,18	Część 4
422	307671,41	660091,52	Część 4
423	307562,57	660135,06	Część 4
424	307527,51	660170,13	Część 4
425	307534,76	660222,12	Część 4
426	307509,37	660255,98	Część 4
427	307535,97	660285,00	Część 4
428	307534,22	660287,10	Część 4
429	307551,41	660289,75	Część 4
430	307560,22	660401,83	Część 4
431	307578,63	660480,28	Część 4
432	307609,86	660555,54	Część 4
433	307628,27	660629,99	Część 4

434	307654,69	660718,05	Część 4
435	307630,67	660732,46	Część 4
436	307613,06	660740,47	Część 4
437	307599,32	660736,55	Część 4
438	307598,42	660718,55	Część 4
439	307565,60	660716,73	Część 4
440	307524,61	660700,32	Część 4
441	307514,59	660657,44	Część 4
442	307504,50	660614,85	Część 4
443	307505,52	660593,99	Część 4
444	307507,28	660557,89	Część 4
445	307507,95	660543,99	Część 4
446	307499,53	660518,51	Część 4
447	307491,96	660508,65	Część 4
448	307481,90	660495,56	Część 4
449	307493,48	660461,69	Część 4
450	307466,58	660449,45	Część 4
451	307449,85	660424,69	Część 4
452	307434,08	660401,34	Część 4
453	307426,40	660383,82	Część 4
454	307415,16	660358,18	Część 4
455	307430,53	660343,38	Część 4
456	307433,05	660334,14	Część 4
457	307423,17	660333,07	Część 4
458	307403,47	660316,09	Część 4
459	307399,96	660322,25	Część 4
460	307392,35	660317,09	Część 4
461	307383,38	660320,88	Część 4
462	307377,70	660310,39	Część 4
463	307368,58	660309,73	Część 4
464	307358,63	660301,70	Część 4
465	307346,75	660291,02	Część 4
466	307331,78	660291,42	Część 4
467	307321,97	660280,59	Część 4
468	307303,58	660270,40	Część 4
469	307301,49	660259,96	Część 4
470	307261,42	660252,64	Część 4
471	307252,06	660255,75	Część 4
472	307252,90	660246,53	Część 4
473	307252,54	660233,73	Część 4
474	307247,25	660216,18	Część 4
475	307237,61	660215,05	Część 4
476	307228,59	660211,50	Część 4
477	307214,22	660178,23	Część 4
478	307175,12	660156,94	Część 4

479	307173,32	660143,59	Część 4
480	307164,93	660141,58	Część 4
481	307159,25	660148,23	Część 4
482	307157,24	660135,62	Część 4
483	307124,60	660110,95	Część 4
484	307111,67	660101,18	Część 4
485	307081,13	660067,92	Część 4
486	307077,87	660064,38	Część 4
487	307080,06	660048,88	Część 4
488	307082,04	660034,83	Część 4
489	307053,77	660006,97	Część 4
490	307031,09	659970,18	Część 4
491	307015,87	659961,11	Część 4
492	306990,69	659931,33	Część 4
493	306959,89	659913,80	Część 4
494	306958,43	659904,74	Część 4
495	306946,46	659900,07	Część 4
496	306927,59	659886,18	Część 4
497	306906,41	659863,95	Część 4
498	306923,36	659846,05	Część 4
499	306920,87	659829,72	Część 4
500	306911,72	659806,45	Część 4
501	306895,12	659800,43	Część 4
502	306894,55	659797,47	Część 4
503	306896,90	659795,66	Część 4
504	306897,01	659795,50	Część 4
505	306896,46	659794,14	Część 4
506	306891,77	659778,20	Część 4
507	306892,74	659771,69	Część 4
508	306885,19	659764,04	Część 4
509	306881,99	659758,96	Część 4
510	306886,54	659744,26	Część 4
511	306885,73	659743,00	Część 4
512	306882,69	659740,79	Część 4
513	306877,79	659743,89	Część 4
514	306875,06	659741,83	Część 4
515	306877,01	659737,04	Część 4
516	306874,97	659728,20	Część 4
517	306870,42	659720,74	Część 4
518	306867,99	659719,34	Część 4
519	306857,20	659701,55	Część 4
520	306849,49	659682,31	Część 4
521	306844,28	659667,07	Część 4
522	306843,23	659663,36	Część 4
523	306841,68	659657,49	Część 4

524	306837,25	659652,05	Część 4
525	306834,76	659643,52	Część 4
526	306831,87	659637,79	Część 4
527	306821,24	659624,57	Część 4
528	306818,50	659611,04	Część 4
529	306813,20	659600,06	Część 4
530	306813,67	659589,41	Część 4
531	306804,94	659563,86	Część 4
532	306792,12	659537,01	Część 4
533	306794,87	659532,46	Część 4
534	306786,89	659510,87	Część 4
535	306780,27	659483,70	Część 4
536	306772,11	659456,00	Część 4
537	306768,96	659432,72	Część 4
538	306772,87	659388,79	Część 4
539	306768,19	659381,50	Część 4
540	306766,82	659352,63	Część 4
541	306754,53	659288,86	Część 4
542	306749,79	659264,27	Część 4
543	306740,80	659237,85	Część 4
544	306731,60	659202,89	Część 4
545	306666,36	659313,58	Część 4
546	306622,43	659257,74	Część 4
547	306602,41	659232,72	Część 4
548	306658,70	659131,40	Część 4
549	306597,41	659068,85	Część 4
550	306606,17	659040,08	Część 4
551	306622,43	658995,05	Część 4
552	306589,91	658941,26	Część 4
553	306552,38	658942,51	Część 4
554	306508,60	658904,99	Część 4
555	306521,11	658874,97	Część 4
556	306479,83	658818,68	Część 4
557	306439,80	658776,15	Część 4
558	306404,77	659011,31	Część 4
559	306168,36	658899,98	Część 4
560	306172,11	658874,97	Część 4
561	306090,80	658838,69	Część 4
562	306030,76	658931,26	Część 4
563	305971,97	658899,98	Część 4
564	305960,71	658904,99	Część 4
565	305908,17	658986,29	Część 4
566	305841,87	659090,12	Część 4
567	305789,34	659175,18	Część 4
568	305728,04	659248,98	Część 4

569	305647,98	659380,33	Część 4
570	305709,28	659406,59	Część 4
571	305729,29	659460,38	Część 4
572	305691,77	659471,64	Część 4
573	305670,29	659470,90	Część 4
574	305671,59	659483,44	Część 4
575	305659,00	659562,78	Część 4
576	305621,22	659629,52	Część 4
577	305553,22	659720,18	Część 4
578	305517,96	659745,37	Część 4
579	305489,00	659793,22	Część 4
580	305472,63	659849,88	Część 4
581	305494,04	659864,99	Część 4
582	305452,48	659921,66	Część 4
583	305329,08	660048,84	Część 4
584	305199,37	660158,40	Część 4
585	305107,45	660227,66	Część 4
586	305060,86	660192,40	Część 4
587	305031,89	660264,17	Część 4
588	305015,52	660284,32	Część 4
589	304985,30	660278,03	Część 4
590	304942,49	660330,91	Część 4
591	304860,64	660451,80	Część 4
592	304777,53	660562,61	Część 4
593	304744,79	660551,28	Część 4
594	304698,20	660620,54	Część 4
595	304559,68	660891,28	Część 4
596	304529,46	660890,02	Część 4
597	304360,72	661213,64	Część 4
598	304292,72	661344,60	Część 4
599	304175,61	661216,16	Część 4
600	304111,39	661295,49	Część 4
601	304064,80	661313,12	Część 4
602	304020,72	661397,49	Część 4
603	304149,17	661476,83	Część 4
604	304096,28	661538,53	Część 4
605	304030,80	661553,64	Część 4
606	303991,76	661571,27	Część 4
607	303951,46	661674,53	Część 4
608	303940,13	661721,12	Część 4
609	303987,98	661724,90	Część 4
610	303971,61	661781,56	Część 4
611	303918,72	661801,71	Część 4
612	303880,95	661854,60	Część 4
613	303862,06	661947,78	Część 4



614	303839,39	661974,23	Część 4
615	303810,43	662024,60	Część 4
616	303767,61	662030,89	Część 4
617	303753,76	662078,74	Część 4
618	303703,39	662082,52	Część 4
619	303674,43	662131,63	Część 4
620	303719,76	662150,52	Część 4
621	303704,65	662174,45	Część 4
622	303654,28	662270,15	Część 4
623	303625,32	662370,89	Część 4
624	303569,91	662530,81	Część 4
625	303525,84	662618,96	Część 4
626	303425,10	662613,92	Część 4
627	303357,10	662728,51	Część 4
628	303334,44	662757,47	Część 4
629	303323,10	662806,59	Część 4
630	303358,36	662815,40	Część 4
631	303349,55	662907,33	Część 4
632	303377,25	662916,14	Część 4
633	303362,14	662987,92	Część 4
634	303396,14	662994,21	Część 4
635	303391,10	663030,73	Część 4
636	303280,29	663207,02	Część 4
637	303273,99	663375,76	Część 4
638	303272,73	663432,43	Część 4
639	303253,84	663499,17	Część 4
640	303232,44	663562,13	Część 4
641	303178,29	663622,58	Część 4
642	303105,25	663607,46	Część 4
643	303072,51	663674,20	Część 4
644	303042,29	663675,46	Część 4
645	303009,55	663819,02	Część 4
646	302989,40	663922,27	Część 4
647	303003,25	664006,64	Część 4
648	303023,40	664050,72	Część 4
649	303035,99	664079,68	Część 4
650	303033,48	664122,49	Część 4
651	303043,55	664151,46	Część 4
652	303046,07	664181,68	Część 4
653	303013,33	664230,79	Część 4
654	303019,62	664323,97	Część 4
655	303042,29	664354,19	Część 4
656	303047,33	664385,68	Część 4
657	303037,25	664451,16	Część 4
658	303052,36	664524,19	Część 4

659	302931,48	664599,75	Część 4
660	302927,70	664642,56	Część 4
661	302926,55	664765,61	Część 4
662	302932,99	664790,56	Część 4
663	302932,99	664877,26	Część 4
664	302930,28	664949,05	Część 4
665	302920,80	665005,95	Część 4
666	302846,29	665007,30	Część 4
667	302813,78	665161,74	Część 4
668	302828,68	665182,06	Część 4
669	302838,16	665219,99	Część 4
670	302824,59	665238,49	Część 4
671	302819,38	665272,30	Część 4
672	302830,66	665294,85	Część 4
673	302862,73	665293,98	Część 4
674	302872,27	665299,18	Część 4
675	302872,27	665314,79	Część 4
676	302859,27	665335,60	Część 4
677	302856,88	665381,65	Część 4
678	302886,47	665496,10	Część 4
679	302911,89	665594,43	Część 4
680	303005,55	665738,07	Część 4
681	303082,04	665859,62	Część 4
682	303142,94	665959,22	Część 4
683	303165,31	666065,60	Część 4
684	303159,24	666111,55	Część 4
685	303180,05	666174,84	Część 4
686	303202,59	666220,79	Część 4
687	303221,67	666252,87	Część 4
688	303250,28	666301,42	Część 4
689	303279,76	666434,07	Część 4
690	303295,36	666468,75	Część 4
691	303521,64	666643,01	Część 4
692	303573,66	666647,35	Część 4
693	303621,35	666658,62	Część 4
694	303584,07	666770,46	Część 4
695	303581,47	666823,35	Część 4
696	303591,00	666857,16	Część 4
697	303587,54	666923,92	Część 4
698	303578,00	666975,94	Część 4
699	303566,73	667017,55	Część 4
700	303565,86	667078,24	Część 4
701	303557,19	667114,66	Część 4
702	303535,52	667151,07	Część 4
703	303551,12	667215,23	Część 4

704	303579,73	667236,90	Część 4
705	303611,81	667302,79	Część 4
706	303641,29	667366,95	Część 4
707	303692,44	667437,18	Część 4
708	303741,86	667515,20	Część 4
709	303784,34	667572,43	Część 4
710	303832,03	667637,45	Część 4
711	303884,91	667685,13	Część 4
712	303913,09	667747,30	Część 4
713	303938,75	667798,62	Część 4
714	303957,48	667809,03	Część 4
715	304001,18	667821,51	Część 4
716	304015,05	667912,37	Część 4
717	304001,18	667926,24	Część 4
718	304007,42	667962,31	Część 4
719	304015,74	668000,46	Część 4
720	304028,92	668023,35	Część 4
721	304102,44	668058,72	Część 4
722	304133,65	668078,14	Część 4
723	304160,70	668098,25	Część 4
724	304178,74	668136,40	Część 4
725	304188,45	668178,71	Część 4
726	304186,36	668239,75	Część 4
727	304180,12	668309,80	Część 4
728	304175,83	668316,56	Część 4
729	304201,33	668339,15	Część 4
730	304266,88	668493,15	Część 4
731	304316,82	668572,22	Część 4
732	304344,91	668582,63	Część 4
733	304380,29	668601,35	Część 4
734	304406,30	668634,65	Część 4
735	304447,92	668675,23	Część 4
736	304527,00	668659,62	Część 4
737	304561,33	668741,82	Część 4
738	304593,59	668770,95	Część 4
739	304631,05	668765,75	Część 4
740	304651,86	668795,92	Część 4
741	304672,66	668851,07	Część 4
742	304697,64	668905,17	Część 4
743	304728,85	668941,59	Część 4
744	304762,15	669042,52	Część 4
745	304764,23	669081,02	Część 4
746	304782,96	669147,61	Część 4
747	304815,21	669146,57	Część 4
748	304824,57	669198,59	Część 4

749	304817,29	669238,13	Część 4
750	304820,41	669296,40	Część 4
751	304827,70	669355,70	Część 4
752	304836,02	669418,13	Część 4
753	304825,62	669499,29	Część 4
754	304802,72	669642,87	Część 4
755	304798,56	669718,83	Część 4
756	304768,39	669828,08	Część 4
757	304742,38	669868,66	Część 4
758	304690,35	669927,97	Część 4
759	304644,57	669964,38	Część 4
760	304614,40	670003,92	Część 4
761	304583,18	670047,62	Część 4
762	304564,46	670095,48	Część 4
763	304544,69	670203,69	Część 4
764	304550,93	670309,82	Część 4
765	304574,86	670360,81	Część 4
766	304596,71	670389,94	Część 4
767	304623,76	670453,41	Część 4
768	304623,76	670516,88	Część 4
769	304622,72	670568,90	Część 4
770	304617,52	670599,07	Część 4
771	304678,91	670565,78	Część 4
772	304726,77	670552,25	Część 4
773	304782,96	670544,97	Część 4
774	304784,00	670610,52	Część 4
775	304803,77	670610,52	Część 4
776	304859,95	670606,36	Część 4
777	304884,92	670637,57	Część 4
778	304917,18	670687,52	Część 4
779	304941,11	670724,97	Część 4
780	304933,82	670744,74	Część 4
781	305016,02	670821,74	Część 4
782	305073,25	670868,56	Część 4
783	305117,99	670920,58	Część 4
784	305236,60	671040,24	Część 4
785	305215,79	671063,13	Część 4
786	305228,28	671078,74	Część 4
787	305275,10	671135,96	Część 4
788	305344,81	671215,04	Część 4
789	305367,70	671203,59	Część 4
790	305463,43	671288,91	Część 4
791	305500,89	671300,36	Część 4
792	305545,63	671332,61	Część 4
793	305572,68	671431,46	Część 4

794	305592,45	671432,50	Część 4
795	305602,85	671461,63	Część 4
796	305625,74	671566,72	Część 4
797	305625,74	671637,47	Część 4
798	305582,04	671760,25	Część 4
799	305550,83	671770,65	Część 4
800	305495,68	671781,06	Część 4
801	305455,11	671798,75	Część 4
802	305423,89	671825,80	Część 4
803	305389,55	671875,74	Część 4
804	305347,94	671962,10	Część 4
805	305325,05	671964,18	Część 4
806	305256,37	671948,58	Część 4
807	305242,85	671925,69	Część 4
808	305257,41	671883,03	Część 4
809	305280,30	671829,96	Część 4
810	305314,64	671788,34	Część 4
811	305344,81	671748,80	Część 4
812	305395,80	671691,58	Część 4
813	305427,01	671634,35	Część 4
814	305445,74	671577,13	Część 4
815	305450,94	671542,79	Część 4
816	305438,46	671504,29	Część 4
817	305404,12	671452,27	Część 4
818	305319,84	671449,15	Część 4
819	305218,92	671448,11	Część 4
820	305131,52	671444,98	Część 4
821	305105,50	671407,53	Część 4
822	305074,29	671365,91	Część 4
823	305005,62	671406,49	Część 4
824	304950,47	671379,43	Część 4
825	304932,78	671384,64	Część 4
826	304901,57	671414,81	Część 4
827	304877,64	671390,88	Część 4
828	304769,43	671268,10	Część 4
829	304801,68	671216,08	Część 4
830	304719,49	671189,03	Część 4
831	304791,28	671153,65	Część 4
832	304797,52	671093,30	Część 4
833	304739,26	671081,86	Część 4
834	304691,39	671053,76	Część 4
835	304652,90	671027,75	Część 4
836	304610,24	670966,36	Część 4
837	304620,64	670927,87	Część 4
838	304504,11	670909,14	Część 4

839	304531,16	670738,50	Część 4
840	304510,35	670710,41	Część 4
841	304467,69	670680,23	Część 4
842	304492,66	670660,46	Część 4
843	304522,84	670651,10	Część 4
844	304560,29	670636,53	Część 4
845	304442,72	670526,24	Część 4
846	304382,37	670455,49	Część 4
847	304354,28	670433,64	Część 4
848	304330,35	670413,87	Część 4
849	304338,67	670385,78	Część 4
850	304356,36	670326,47	Część 4
851	304366,76	670270,28	Część 4
852	304377,17	670212,02	Część 4
853	304369,89	670173,52	Część 4
854	304376,13	670141,26	Część 4
855	304451,04	670006,00	Część 4
856	304487,46	669932,13	Część 4
857	304534,28	669837,44	Część 4
858	304496,82	669828,08	Część 4
859	304533,24	669700,10	Część 4
860	304574,86	669703,22	Część 4
861	304600,71	669617,72	Część 4
862	304531,29	669611,73	Część 4
863	304530,29	669591,33	Część 4
864	304529,71	669574,13	Część 4
865	304524,74	669554,04	Część 4
866	304524,90	669543,36	Część 4
867	304519,45	669529,60	Część 4
868	304519,08	669514,87	Część 4
869	304518,76	669502,32	Część 4
870	304507,98	669469,69	Część 4
871	304500,14	669453,81	Część 4
872	304485,33	669384,93	Część 4
873	304474,68	669335,40	Część 4
874	304420,27	669344,09	Część 4
875	304408,23	669376,21	Część 4
876	304393,85	669402,42	Część 4
877	304383,21	669427,97	Część 4
878	304381,38	669438,12	Część 4
879	304366,26	669442,41	Część 4
880	304337,15	669449,52	Część 4
881	304316,29	669451,04	Część 4
882	304294,81	669449,31	Część 4
883	304272,58	669450,69	Część 4

884	304254,16	669448,73	Część 4
885	304240,39	669445,13	Część 4
886	304223,14	669443,92	Część 4
887	304212,62	669447,71	Część 4
888	304201,88	669446,33	Część 4
889	304169,83	669442,20	Część 4
890	304119,12	669427,61	Część 4
891	304112,26	669402,42	Część 4
892	304105,43	669398,55	Część 4
893	304184,96	669375,63	Część 4
894	304192,71	669321,70	Część 4
895	304231,03	669316,51	Część 4
896	304284,95	669302,96	Część 4
897	304253,52	669270,11	Część 4
898	304231,24	669239,73	Część 4
899	304200,60	669197,95	Część 4
900	304369,04	669165,05	Część 4
901	304424,30	669154,47	Część 4
902	304464,07	669221,61	Część 4
903	304395,60	669296,36	Część 4
904	304420,21	669320,30	Część 4
905	304446,73	669302,64	Część 4
906	304494,29	669284,37	Część 4
907	304520,79	669258,75	Część 4
908	304516,33	669241,05	Część 4
909	304502,40	669185,76	Część 4
910	304483,30	669092,46	Część 4
911	304450,00	668994,66	Część 4
912	304402,14	669000,90	Część 4
913	304387,57	668966,56	Część 4
914	304365,72	668935,35	Część 4
915	304350,12	668920,78	Część 4
916	304313,70	668904,13	Część 4
917	304305,38	668856,27	Część 4
918	304274,16	668829,22	Część 4
919	304249,19	668822,98	Część 4
920	304222,14	668799,05	Część 4
921	304179,48	668778,24	Część 4
922	304217,98	668721,01	Część 4
923	304216,94	668684,59	Część 4
924	304188,84	668654,42	Część 4
925	304155,55	668644,01	Część 4
926	304119,13	668596,15	Część 4
927	304094,16	668562,86	Część 4
928	304061,90	668526,44	Część 4

929	304039,04	668477,15	Część 4
930	304033,08	668480,42	Część 4
931	304010,89	668463,08	Część 4
932	303981,06	668448,52	Część 4
933	303954,01	668427,02	Część 4
934	303919,33	668410,37	Część 4
935	303877,72	668394,42	Część 4
936	303845,81	668377,08	Część 4
937	303837,49	668338,24	Część 4
938	303819,46	668269,57	Część 4
939	303801,42	668217,55	Część 4
940	303761,19	668150,27	Część 4
941	303711,26	668097,56	Część 4
942	303668,25	668038,61	Część 4
943	303621,78	667983,12	Część 4
944	303529,53	667847,87	Część 4
945	303483,06	667762,56	Część 4
946	303424,80	667671,00	Część 4
947	303403,99	667648,11	Część 4
948	303364,46	667634,24	Część 4
949	303322,84	667605,80	Część 4
950	303284,00	667580,14	Część 4
951	303276,44	667572,91	Część 4
952	303245,21	667582,88	Część 4
953	303184,18	667605,07	Część 4
954	303138,69	667621,71	Część 4
955	303085,43	667693,83	Część 4
956	303035,50	667751,53	Część 4
957	302978,92	667787,03	Część 4
958	302962,27	667838,07	Część 4
959	302960,05	667892,44	Część 4
960	302943,41	667992,30	Część 4
961	302953,40	668052,21	Część 4
962	302946,74	668119,90	Część 4
963	302945,63	668178,70	Część 4
964	302932,32	668254,15	Część 4
965	302927,88	668317,40	Część 4
966	302919,00	668409,49	Część 4
967	302921,22	668479,39	Część 4
968	302917,81	668504,22	Część 4
969	302919,78	668507,36	Część 4
970	302981,74	668605,90	Część 4
971	303035,24	668691,17	Część 4
972	303044,05	668705,00	Część 4
973	303044,32	668705,41	Część 4

974	303057,92	668726,77	Część 4
975	303072,25	668749,27	Część 4
976	303107,34	668804,37	Część 4
977	303108,55	668806,26	Część 4
978	303115,52	668817,22	Część 4
979	303169,27	668901,54	Część 4
980	303250,32	668869,77	Część 4
981	303284,57	669047,65	Część 4
982	303294,07	669097,01	Część 4
983	303300,85	669126,43	Część 4
984	303305,61	669129,31	Część 4
985	303301,95	669131,23	Część 4
986	302836,85	669241,72	Część 4
987	302837,88	669256,11	Część 4
988	302663,90	669545,08	Część 4
989	302471,92	669864,24	Część 4
990	302265,11	670207,81	Część 4
991	301731,80	669879,62	Część 4
992	301670,65	669978,99	Część 4
993	301847,82	670088,02	Część 4
994	301541,94	670292,86	Część 4
995	301534,82	670266,68	Część 4
996	301523,67	670225,63	Część 4
997	301522,95	670222,96	Część 4
998	301522,34	670220,72	Część 4
999	301479,54	670063,07	Część 4
1000	301479,00	670061,07	Część 4
1001	301462,54	670000,43	Część 4
1002	301425,08	669864,47	Część 4
1003	301424,30	669861,64	Część 4
1004	301405,76	669794,35	Część 4
1005	301375,96	669681,50	Część 4
1006	301375,23	669678,76	Część 4
1007	301369,31	669656,33	Część 4
1008	301367,03	669647,63	Część 4
1009	301346,98	669571,76	Część 4
1010	301300,51	669396,21	Część 4
1011	301299,79	669393,52	Część 4
1012	301299,69	669393,14	Część 4
1013	301291,89	669363,95	Część 4
1014	301291,46	669362,34	Część 4
1015	301253,18	669219,17	Część 4
1016	301200,96	669023,43	Część 4
1017	301200,57	669021,97	Część 4
1018	301200,04	669019,99	Część 4

1019	301182,53	668954,33	Część 4
1020	301173,79	668922,94	Część 4
1021	301172,59	668918,61	Część 4
1022	301160,69	668875,86	Część 4
1023	301160,16	668873,93	Część 4
1024	301160,04	668873,52	Część 4
1025	301132,34	668773,98	Część 4
1026	301117,45	668720,38	Część 4
1027	301077,49	668576,54	Część 4
1028	301076,86	668574,26	Część 4
1029	301077,35	668574,09	Część 4
1030	301249,71	668511,83	Część 4
1031	301250,16	668511,68	Część 4
1032	301360,79	668472,92	Część 4
1033	301483,59	668429,90	Część 4
1034	301604,18	668388,35	Część 4
1035	301690,15	668358,72	Część 4
1036	301690,53	668358,59	Część 4
1037	301691,59	668358,23	Część 4
1038	301742,23	668340,01	Część 4
1039	301742,73	668339,83	Część 4
1040	301883,87	668289,08	Część 4
1041	301886,23	668288,23	Część 4
1042	301986,11	668253,28	Część 4
1043	301989,07	668252,25	Część 4
1044	302003,57	668247,17	Część 4
1045	302032,14	668237,17	Część 4
1046	302049,88	668230,96	Część 4
1047	302051,30	668230,47	Część 4
1048	302117,86	668207,18	Część 4
1049	302118,95	668206,80	Część 4
1050	302120,32	668206,33	Część 4
1051	302200,34	668179,07	Część 4
1052	302336,60	668132,66	Część 4
1053	302340,24	668131,42	Część 4
1054	302373,61	668120,05	Część 4
1055	302609,80	668032,84	Część 4
1056	302646,05	668020,04	Część 4
1057	302683,78	668003,39	Część 4
1058	302714,84	667992,30	Część 4
1059	302751,46	667975,66	Część 4
1060	302766,99	667962,34	Część 4
1061	302786,96	667929,06	Część 4
1062	302834,68	667910,19	Część 4
1063	302909,01	667882,45	Część 4

1064	302948,96	667781,49	Część 4
1065	302970,04	667757,08	Część 4
1066	302933,42	667719,35	Część 4
1067	302926,77	667697,16	Część 4
1068	302980,03	667633,92	Część 4
1069	302998,89	667608,40	Część 4
1070	303044,38	667590,64	Część 4
1071	303053,26	667560,69	Część 4
1072	303074,34	667549,59	Część 4
1073	303065,46	667500,77	Część 4
1074	303076,56	667488,57	Część 4
1075	303069,90	667473,03	Część 4
1076	303048,82	667475,25	Część 4
1077	302981,13	667257,78	Część 4
1078	302970,04	667215,62	Część 4
1079	303012,83	667193,83	Część 4
1080	303006,57	667176,47	Część 4
1081	303005,87	667156,36	Część 4
1082	303011,42	667111,97	Część 4
1083	303000,33	667046,08	Część 4
1084	303005,87	666998,22	Część 4
1085	302972,58	666916,38	Część 4
1086	302983,68	666879,61	Część 4
1087	302936,51	666708,30	Część 4
1088	302910,16	666650,73	Część 4
1089	302872,70	666514,79	Część 4
1090	302856,75	666462,77	Część 4
1091	302835,94	666419,07	Część 4
1092	302812,36	666382,31	Część 4
1093	302799,18	666322,66	Część 4
1094	302734,68	666311,56	Część 4
1095	302713,18	666314,34	Część 4
1096	302666,71	666363,58	Część 4
1097	302568,91	666225,56	Część 4
1098	302604,98	666207,53	Część 4
1099	302593,19	666116,67	Część 4
1100	302591,11	666075,05	Część 4
1101	302580,70	666014,01	Część 4
1102	302607,06	665989,74	Część 4
1103	302584,86	665936,33	Część 4
1104	302542,56	665880,15	Część 4
1105	302528,68	665828,82	Część 4
1106	302474,58	665704,67	Część 4
1107	302456,55	665667,91	Część 4
1108	302463,49	665603,41	Część 4

1109	302469,73	665568,73	Część 4
1110	302441,98	665482,03	Część 4
1111	302440,60	665446,66	Część 4
1112	302437,55	665400,88	Część 4
1113	302403,86	665406,92	Część 4
1114	302386,23	665380,48	Część 4
1115	302282,97	665427,07	Część 4
1116	302305,63	665309,96	Część 4
1117	302262,82	665087,07	Część 4
1118	302192,30	664821,37	Część 4
1119	302216,23	664632,49	Część 4
1120	302272,89	664438,56	Część 4
1121	302323,26	664269,83	Część 4
1122	302344,67	664268,57	Część 4
1123	302374,89	664215,68	Część 4
1124	302395,04	664152,72	Część 4
1125	302418,97	664118,72	Część 4
1126	302420,22	664068,35	Część 4
1127	302429,04	663965,09	Część 4
1128	302374,89	663961,31	Część 4
1129	302415,19	663888,28	Część 4
1130	302469,34	663756,05	Część 4
1131	302560,00	663582,28	Część 4
1132	302633,04	663570,95	Część 4
1133	302688,44	663547,02	Część 4
1134	302758,96	663433,69	Część 4
1135	302804,29	663298,95	Część 4
1136	302809,33	663121,40	Część 4
1137	302968,00	662861,99	Część 4
1138	303017,11	662775,10	Część 4
1139	303054,88	662671,85	Część 4
1140	303076,29	662588,74	Część 4
1141	303088,88	662511,92	Część 4
1142	303095,18	662470,37	Część 4
1143	303126,66	662370,89	Część 4
1144	303146,81	662359,55	Część 4
1145	303164,44	662265,11	Część 4
1146	303221,10	662145,48	Część 4
1147	303333,18	661956,60	Część 4
1148	303362,14	661898,67	Część 4
1149	303344,51	661888,60	Część 4
1150	303355,84	661847,04	Część 4
1151	303330,66	661767,71	Część 4
1152	303397,40	661653,12	Część 4
1153	303417,55	661619,12	Część 4

1154	303460,36	661571,27	Część 4
1155	303499,40	661532,23	Część 4
1156	303549,77	661437,79	Część 4
1157	303619,02	661366,01	Część 4
1158	303670,65	661387,42	Część 4
1159	303679,47	661369,79	Część 4
1160	303703,39	661325,72	Część 4
1161	303683,25	661305,57	Część 4
1162	303760,06	661219,94	Część 4
1163	303747,47	661196,01	Część 4
1164	303767,61	661105,35	Część 4
1165	303744,00	661055,06	Część 4
1166	303962,80	660848,46	Część 4
1167	304217,16	660601,65	Część 4
1168	304251,16	660539,95	Część 4
1169	304307,83	660405,21	Część 4
1170	304358,20	660385,06	Część 4
1171	304372,05	660346,02	Część 4
1172	304403,53	660330,91	Część 4
1173	304407,31	660298,17	Część 4
1174	304447,61	660286,84	Część 4
1175	304484,12	660304,47	Część 4
1176	304558,42	660233,95	Część 4
1177	304608,79	660201,21	Część 4
1178	304641,53	660186,10	Część 4
1179	304741,01	660095,44	Część 4
1180	304832,93	660004,77	Część 4
1181	304972,71	659870,03	Część 4
1182	305077,23	659756,70	Część 4
1183	305222,04	659584,18	Część 4
1184	305346,71	659435,59	Część 4
1185	305404,63	659348,70	Część 4
1186	305442,41	659376,41	Część 4
1187	305485,22	659329,82	Część 4
1188	305502,05	659305,22	Część 4
1189	305481,62	659284,01	Część 4
1190	305447,84	659241,48	Część 4
1191	305499,13	659172,68	Część 4
1192	305534,15	659095,12	Część 4
1193	305576,68	659021,32	Część 4
1194	305607,96	658972,53	Część 4
1195	305655,49	658904,99	Część 4
1196	305694,27	658821,18	Część 4
1197	305721,79	658752,38	Część 4
1198	305776,83	658712,35	Część 4

1199	305821,86	658683,58	Część 4
1200	305855,63	658647,30	Część 4
1201	305874,40	658601,02	Część 4
1202	305929,44	658579,76	Część 4
1203	305974,47	658562,24	Część 4
1204	306023,25	658514,71	Część 4
1205	306063,28	658493,44	Część 4
1206	306118,32	658482,19	Część 4
1207	306133,33	658455,92	Część 4
1208	306142,09	658398,38	Część 4
1209	306169,61	658388,37	Część 4
1210	306192,12	658350,84	Część 4
1211	306209,63	658293,30	Część 4
1212	306233,40	658275,79	Część 4
1213	306268,43	658245,77	Część 4
1214	306272,82	658245,01	Część 4
1215	306274,63	658232,08	Część 4
1216	306286,21	658202,11	Część 4
1217	306317,55	658173,49	Część 4
1218	306360,47	658127,16	Część 4
1219	306401,35	658102,64	Część 4
1220	306434,73	658077,43	Część 4
1221	306446,31	658056,31	Część 4
1222	306474,25	658042,69	Część 4
1223	306507,63	658018,84	Część 4
1224	306540,33	657988,18	Część 4
1225	306572,35	657941,86	Część 4
1226	306592,11	657889,40	Część 4
1227	306601,65	657853,97	Część 4
1228	306615,27	657827,40	Część 4
1229	306644,57	657759,95	Część 4
1230	306667,73	657682,29	Część 4
1231	306682,04	657631,19	Część 4
1232	306685,45	657604,62	Część 4
1233	306702,48	657588,27	Część 4
1234	306732,45	657516,05	Część 4
1235	306761,75	657441,79	Część 4
1236	306786,96	657405,69	Część 4
1237	306806,03	657373,67	Część 4
1238	306829,20	657344,37	Część 4
1239	306857,81	657306,22	Część 4
1240	306902,09	657257,85	Część 4
1241	306940,93	657218,33	Część 4
1242	306953,87	657202,66	Część 4
1243	306982,48	657199,26	Część 4

1244	307005,65	657181,54	Część 4
1245	307034,26	657153,61	Część 4
1246	307062,88	657110,01	Część 4
1247	307074,46	657075,26	Część 4
1248	307086,04	657040,52	Część 4
1249	307102,39	657009,86	Część 4
1250	307110,57	656971,71	Część 4
1251	307108,52	656933,56	Część 4
1252	307108,52	656900,17	Część 4
1253	307113,97	656862,02	Część 4
1254	307116,02	656817,06	Część 4
1255	307110,57	656767,32	Część 4
1256	307103,07	656732,58	Część 4
1257	307105,80	656710,10	Część 4
1258	307114,65	656688,98	Część 4
1259	307113,29	656665,13	Część 4
1260	307113,97	656641,29	Część 4
1261	307135,09	656592,92	Część 4
1262	307151,44	656543,18	Część 4
1263	307183,46	656488,68	Część 4
1264	307222,98	656428,05	Część 4
1265	307322,44	656616,08	Część 4
1266	307317,68	656637,88	Część 4
1267	307311,54	656706,01	Część 4
1268	307312,91	656761,19	Część 4
1269	307308,14	656833,41	Część 4
1270	307310,18	656890,64	Część 4
1271	307290,42	656976,48	Część 4
1272	307265,90	657017,36	Część 4
1273	307231,15	657041,20	Część 4
1274	307182,19	657077,42	Część 4
1275	307158,94	657108,65	Część 4
1276	307152,12	657162,47	Część 4
1277	307133,05	657199,94	Część 4
1278	307109,20	657227,19	Część 4
1279	307106,48	657259,21	Część 4
1280	307090,13	657278,97	Część 4
1281	307062,19	657315,76	Część 4
1282	307030,17	657346,41	Część 4
1283	307001,56	657386,61	Część 4
1284	306969,54	657425,44	Część 4
1285	306959,32	657461,55	Część 4
1286	306950,46	657487,44	Część 4
1287	306929,34	657501,75	Część 4
1288	306878,93	657511,97	Część 4

1289	306861,22	657543,99	Część 4
1290	306842,14	657587,59	Część 4
1291	306824,43	657634,60	Część 4
1292	306813,53	657664,57	Część 4
1293	306801,26	657704,09	Część 4
1294	306795,13	657740,20	Część 4
1295	306786,28	657781,75	Część 4
1296	306771,97	657811,73	Część 4
1297	306754,25	657831,49	Część 4
1298	306740,63	657853,97	Część 4
1299	306727,68	657876,45	Część 4
1300	306728,37	657910,52	Część 4
1301	306731,09	657939,13	Część 4
1302	306714,06	657962,98	Część 4
1303	306663,64	658035,19	Część 4
1304	306617,32	658080,84	Część 4
1305	306575,76	658109,45	Część 4
1306	306533,52	658149,65	Część 4
1307	306498,77	658185,07	Część 4
1308	306481,06	658206,19	Część 4
1309	306480,50	658206,24	Część 4
1310	306452,31	658230,76	Część 4
1311	306432,29	658273,29	Część 4
1312	306388,51	658339,58	Część 4
1313	306354,74	658380,86	Część 4
1314	306278,43	658402,13	Część 4
1315	306297,20	658439,66	Część 4
1316	306416,03	658523,47	Część 4
1317	306458,56	658554,74	Część 4
1318	306502,34	658609,78	Część 4
1319	306577,40	658684,83	Część 4
1320	306629,93	658712,35	Część 4
1321	306658,70	658757,38	Część 4
1322	306696,23	658803,66	Część 4
1323	306742,51	658832,44	Część 4
1324	306797,68	658932,63	Część 4
1325	306762,19	658964,04	Część 4
1326	306776,77	659014,55	Część 4
1327	306787,20	659025,16	Część 4
1328	306799,03	659062,31	Część 4
1329	306808,25	659080,59	Część 4
1330	306822,69	659097,74	Część 4
1331	306834,38	659111,63	Część 4
1332	306835,03	659112,82	Część 4
1333	306835,10	659122,87	Część 4



1334	306836,76	659125,00	Część 4
1335	306821,22	659132,54	Część 4
1336	306818,72	659137,79	Część 4
1337	306823,84	659139,50	Część 4
1338	306825,07	659141,07	Część 4
1339	306823,94	659144,49	Część 4
1340	306819,16	659148,18	Część 4
1341	306814,68	659147,57	Część 4
1342	306808,33	659149,67	Część 4
1343	306800,43	659151,41	Część 4
1344	306792,24	659150,18	Część 4
1345	306786,24	659154,22	Część 4
1346	306784,92	659158,64	Część 4
1347	306779,24	659159,11	Część 4
1348	306770,90	659157,26	Część 4
1349	306764,33	659151,77	Część 4
1350	306750,07	659154,42	Część 4
1351	306752,95	659164,65	Część 4
1352	306763,97	659170,63	Część 4
1353	306765,32	659180,47	Część 4
1354	306764,06	659193,38	Część 4
1355	306762,53	659202,52	Część 4
1356	306771,03	659213,82	Część 4
1357	306775,20	659217,42	Część 4
1358	306780,19	659217,76	Część 4
1359	306788,54	659215,73	Część 4
1360	306789,89	659230,09	Część 4
1361	306785,24	659244,05	Część 4
1362	306789,47	659247,56	Część 4
1363	306792,59	659248,54	Część 4
1364	306801,83	659247,01	Część 4
1365	306795,95	659253,82	Część 4
1366	306799,92	659254,87	Część 4
1367	306803,31	659265,19	Część 4
1368	306807,93	659286,61	Część 4
1369	306804,03	659301,07	Część 4
1370	306801,27	659314,97	Część 4
1371	306799,89	659321,93	Część 4
1372	306802,54	659325,00	Część 4
1373	306813,77	659322,69	Część 4
1374	306818,94	659316,71	Część 4
1375	306829,12	659320,21	Część 4
1376	306831,37	659330,61	Część 4
1377	306848,49	659336,79	Część 4
1378	306856,75	659328,75	Część 4

1379	306876,34	659325,18	Część 4
1380	306874,66	659328,05	Część 4
1381	306871,13	659341,16	Część 4
1382	306870,27	659380,47	Część 4
1383	306877,01	659398,30	Część 4
1384	306893,55	659442,08	Część 4
1385	306906,03	659446,91	Część 4
1386	306914,14	659473,90	Część 4
1387	306925,48	659511,70	Część 4
1388	306932,01	659596,82	Część 4
1389	306936,88	659613,26	Część 4
1390	306946,73	659646,55	Część 4
1391	306954,43	659672,58	Część 4
1392	306966,57	659691,20	Część 4
1393	306984,81	659725,22	Część 4
1394	307000,72	659759,95	Część 4
1395	307022,25	659800,97	Część 4
1396	307040,99	659836,67	Część 4
1397	307065,14	659882,68	Część 4
1398	307091,97	659933,81	Część 4
1399	307112,17	659950,52	Część 4
1400	307144,98	659977,66	Część 4
1401	307173,79	659987,35	Część 4
1402	307204,47	659997,64	Część 4
1403	307220,48	660019,66	Część 4
1404	307246,50	660051,68	Część 4
1405	307289,53	660064,69	Część 4
1406	307312,86	660069,55	Część 4
1407	307423,51	660028,64	Część 4
1408	307659,31	659964,55	Część 4
1409	307822,56	659930,69	Część 4
1410	307876,98	659929,48	Część 4
1411	307908,42	659908,93	Część 4
1412	307943,49	659933,11	Część 4
1413	307973,72	659914,97	Część 4
1414	307964,05	659875,07	Część 4
1415	308035,39	659837,58	Część 4
1416	308059,58	659861,77	Część 4
1417	308123,67	659855,72	Część 4
1418	308186,55	659837,58	Część 4
1419	308256,69	659798,88	Część 4
1420	308332,87	659767,44	Część 4
1421	308550,53	659685,21	Część 4
1422	308579,56	659698,52	Część 4
1423	308690,81	659699,73	Część 4

1424	308734,34	659684,01	Część 4
1425	308845,59	659702,14	Część 4
1426	308895,17	659710,61	Część 4
1427	308935,08	659731,17	Część 4
1428	308985,87	659736,00	Część 4
1429	309028,19	659738,42	Część 4
1430	309064,47	659738,42	Część 4
1431	309115,26	659760,19	Część 4
1432	309158,79	659797,68	Część 4
1433	309198,69	659815,81	Część 4
1434	309289,39	659824,28	Część 4
1435	309324,46	659852,09	Część 4
1436	309329,29	659881,11	Część 4
1437	309397,01	659913,76	Część 4
1438	309467,15	659919,81	Część 4
1439	309528,82	659942,79	Część 4
1440	309641,28	659985,11	Część 4
1441	309637,65	660067,34	Część 4
1442	309568,73	660055,25	Część 4
1443	309536,08	660050,41	Część 4
1444	309455,06	660044,36	Część 4
1445	309375,99	660030,33	Część 4
1446	309320,36	660018,84	Część 4
1447	309247,68	660003,83	Część 4
1448	309190,24	659997,92	Część 4
1449	309079,76	659958,53	Część 4
1450	308981,60	659936,94	Część 4
1451	308958,05	659924,65	Część 4
1452	308912,10	659922,23	Część 4
1453	308863,73	659934,32	Część 4
1454	308804,48	659923,44	Część 4
1455	308756,11	659895,62	Część 4
1456	308690,81	659899,25	Część 4
1457	308590,44	659934,32	Część 4
1458	308550,53	659912,55	Część 4
1459	308516,68	659881,11	Część 4
1460	308490,07	659866,60	Część 4
1461	308413,89	659906,51	Część 4
1462	310187,72	670866,13	Część 5
1463	310162,59	670923,01	Część 5
1464	310167,88	670986,51	Część 5
1465	310177,14	671100,28	Część 5
1466	310211,53	671163,78	Część 5
1467	310227,41	671186,27	Część 5
1468	310237,99	671227,28	Część 5

1469	310248,58	671264,33	Część 5
1470	310252,54	671318,57	Część 5
1471	310141,42	671305,34	Część 5
1472	310157,29	671419,11	Część 5
1473	310157,29	671498,48	Część 5
1474	310142,74	671614,90	Część 5
1475	310056,75	671743,22	Część 5
1476	310002,51	671778,94	Część 5
1477	310050,14	671663,85	Część 5
1478	310081,89	671544,78	Część 5
1479	310096,44	671395,30	Część 5
1480	310084,53	671236,54	Część 5
1481	310066,01	671109,54	Część 5
1482	310063,37	671036,78	Część 5
1483	310076,60	670953,44	Część 5
1484	310075,27	670901,85	Część 5
1485	310083,21	670871,42	Część 5
1486	310044,85	670868,77	Część 5
1487	310014,42	670834,38	Część 5
1488	309968,12	670768,23	Część 5
1489	310027,65	670735,16	Część 5
1490	310068,66	670728,54	Część 5
1491	310096,44	670741,77	Część 5
1492	310150,68	670733,84	Część 5
1493	310169,09	670736,07	Część 5
1494	310167,53	670725,90	Część 5
1495	310168,41	670710,44	Część 5
1496	310145,51	670642,35	Część 5
1497	310132,67	670609,82	Część 5
1498	310089,78	670523,05	Część 5
1499	310056,90	670440,71	Część 5
1500	310072,50	670397,46	Część 5
1501	310106,28	670352,95	Część 5
1502	310166,29	670339,21	Część 5
1503	310183,54	670357,98	Część 5
1504	310185,59	670408,69	Część 5
1505	310183,64	670432,61	Część 5
1506	310203,45	670499,84	Część 5
1507	310227,94	670536,90	Część 5
1508	310254,10	670544,31	Część 5
1509	310317,03	670552,33	Część 5
1510	310320,14	670552,73	Część 5
1511	310391,14	670561,78	Część 5
1512	310396,76	670577,26	Część 5
1513	310397,11	670578,24	Część 5

1514	310398,04	670580,80	Część 5
1515	310417,31	670633,86	Część 5
1516	310440,66	670690,62	Część 5
1517	310410,93	670744,48	Część 5
1518	310379,77	670810,03	Część 5
1519	310358,70	670809,31	Część 5
1520	310304,35	670843,44	Część 5
1521	310236,15	670837,27	Część 5
1522	310219,00	670830,30	Część 5
1523	310187,72	670866,13	Część 5
1524	317435,84	671165,98	Część 6
1525	317420,11	671257,23	Część 6
1526	317387,30	671342,96	Część 6
1527	317391,54	671371,53	Część 6
1528	317414,82	671419,16	Część 6
1529	317455,04	671467,84	Część 6
1530	317453,98	671493,24	Część 6
1531	317432,81	671485,83	Część 6
1532	317382,01	671439,27	Część 6
1533	317380,95	671397,99	Część 6
1534	317349,20	671382,12	Część 6
1535	317334,38	671405,40	Część 6
1536	317318,51	671438,21	Część 6
1537	317279,35	671444,56	Część 6
1538	317257,13	671429,74	Część 6
1539	317262,42	671395,87	Część 6
1540	317280,41	671336,61	Część 6
1541	317270,88	671310,15	Część 6
1542	317252,89	671287,92	Część 6
1543	317219,03	671315,44	Część 6
1544	317186,22	671318,62	Część 6
1545	317150,23	671309,09	Część 6
1546	317115,31	671335,55	Część 6
1547	317060,28	671355,66	Część 6
1548	317019,00	671387,41	Część 6
1549	316984,08	671377,88	Część 6
1550	316923,75	671376,82	Część 6
1551	316841,20	671360,95	Część 6
1552	316808,39	671362,01	Część 6
1553	316790,40	671410,69	Część 6
1554	316745,00	671455,45	Część 6
1555	316767,68	671487,87	Część 6
1556	316822,45	671553,57	Część 6
1557	316854,48	671588,80	Część 6
1558	316872,51	671620,49	Część 6

1559	316883,95	671654,49	Część 6
1560	316867,62	671797,65	Część 6
1561	316896,43	671848,73	Część 6
1562	316968,76	671976,95	Część 6
1563	317003,13	671981,13	Część 6
1564	317060,28	671955,73	Część 6
1565	317066,63	671984,31	Część 6
1566	317059,22	672054,16	Część 6
1567	317041,23	672163,17	Część 6
1568	316986,19	672175,87	Część 6
1569	316974,55	672239,37	Część 6
1570	316989,37	672282,76	Część 6
1571	317032,76	672311,33	Część 6
1572	317023,23	672363,19	Część 6
1573	316927,98	672346,26	Część 6
1574	316922,69	672387,53	Część 6
1575	316923,75	672444,68	Część 6
1576	316895,18	672523,00	Część 6
1577	316835,91	672638,36	Część 6
1578	316804,16	672705,04	Część 6
1579	316751,24	672845,79	Część 6
1580	316725,84	672837,33	Część 6
1581	316706,79	672807,69	Część 6
1582	316774,53	672671,17	Część 6
1583	316566,03	672640,48	Część 6
1584	316575,56	672580,15	Część 6
1585	316548,04	672574,86	Część 6
1586	316521,58	672553,69	Część 6
1587	316478,19	672553,69	Część 6
1588	316478,19	672536,76	Część 6
1589	316519,47	672527,24	Część 6
1590	316530,05	672471,14	Część 6
1591	316505,71	672466,91	Część 6
1592	316487,72	672476,43	Część 6
1593	316459,14	672443,63	Część 6
1594	316463,37	672404,47	Część 6
1595	316422,10	672405,53	Część 6
1596	316423,16	672346,26	Część 6
1597	316384,00	672352,61	Część 6
1598	316386,12	672303,93	Część 6
1599	316408,34	672259,48	Część 6
1600	316446,44	672234,08	Część 6
1601	316461,26	672190,68	Część 6
1602	316470,78	672107,08	Część 6
1603	316484,54	671965,26	Część 6

1604	316463,49	671943,16	Część 6
1605	316413,78	671939,08	Część 6
1606	316362,59	671927,12	Część 6
1607	316334,69	671932,93	Część 6
1608	316265,34	671911,43	Część 6
1609	316159,63	672006,53	Część 6
1610	316125,77	671989,60	Część 6
1611	316105,66	671959,97	Część 6
1612	316101,42	671911,28	Część 6
1613	316086,61	671838,26	Część 6
1614	316055,92	671798,04	Część 6
1615	316019,93	671771,58	Część 6
1616	316067,56	671750,42	Część 6
1617	316067,51	671708,28	Część 6
1618	316044,21	671686,56	Część 6
1619	316010,40	671659,30	Część 6
1620	315979,97	671625,27	Część 6
1621	315934,34	671606,62	Część 6
1622	315872,51	671575,81	Część 6
1623	315794,51	671482,66	Część 6
1624	315749,00	671436,09	Część 6
1625	315627,29	671654,11	Część 6
1626	315698,20	671684,80	Część 6
1627	315641,05	671756,77	Część 6
1628	315587,07	671776,88	Część 6
1629	315572,26	671812,86	Część 6
1630	315544,74	671828,73	Część 6
1631	315522,51	671743,01	Część 6
1632	315382,81	671750,42	Część 6
1633	315379,64	671730,31	Część 6
1634	315300,26	671730,31	Część 6
1635	315286,51	671885,88	Część 6
1636	315364,82	671897,53	Część 6
1637	315364,82	671980,08	Część 6
1638	315435,73	671969,49	Część 6
1639	315433,61	672071,09	Część 6
1640	315508,76	672061,57	Część 6
1641	315503,46	672119,78	Część 6
1642	315523,57	672162,11	Część 6
1643	315561,67	672158,93	Część 6
1644	315623,06	672140,94	Część 6
1645	315667,51	672117,66	Część 6
1646	315691,85	672143,06	Część 6
1647	315641,05	672187,51	Część 6
1648	315612,47	672187,51	Część 6

1649	315473,83	672189,63	Część 6
1650	315451,61	672217,14	Część 6
1651	315437,85	672271,12	Część 6
1652	315444,20	672290,17	Część 6
1653	315419,86	672297,58	Część 6
1654	315343,66	672234,08	Część 6
1655	315328,84	672338,85	Część 6
1656	315347,89	672390,71	Część 6
1657	315405,04	672444,68	Część 6
1658	315421,97	672539,94	Część 6
1659	315399,75	672564,28	Część 6
1660	315429,38	672591,79	Część 6
1661	315418,80	672617,19	Część 6
1662	315395,51	672658,47	Część 6
1663	315353,18	672662,70	Część 6
1664	315336,25	672640,48	Część 6
1665	315304,50	672557,93	Część 6
1666	315270,63	672478,55	Część 6
1667	315212,42	672469,03	Część 6
1668	315190,20	672438,33	Część 6
1669	315171,15	672384,36	Część 6
1670	315137,28	672356,84	Część 6
1671	315126,70	672286,99	Część 6
1672	315129,87	672237,25	Część 6
1673	315052,61	672227,73	Część 6
1674	315057,91	672181,16	Część 6
1675	315088,60	672104,96	Część 6
1676	315108,71	672023,47	Część 6
1677	315066,37	672018,18	Część 6
1678	314983,82	671998,07	Część 6
1679	314985,94	671923,98	Część 6
1680	314895,98	671923,98	Część 6
1681	314883,28	672008,65	Część 6
1682	314848,36	672066,86	Część 6
1683	314800,73	672137,77	Część 6
1684	314774,27	672139,88	Część 6
1685	314807,08	672025,58	Część 6
1686	314704,26	672016,33	Część 6
1687	314715,57	671985,11	Część 6
1688	314751,09	671804,93	Część 6
1689	314772,74	671725,23	Część 6
1690	314803,06	671720,90	Część 6
1691	314834,25	671699,24	Część 6
1692	314871,50	671682,79	Część 6
1693	314900,08	671676,72	Część 6

1694	314918,27	671647,27	Część 6
1695	314953,79	671645,54	Część 6
1696	314982,38	671641,20	Część 6
1697	314978,91	671456,69	Część 6
1698	314935,60	671464,49	Część 6
1699	314938,20	671407,32	Część 6
1700	314920,87	671384,79	Część 6
1701	314902,68	671376,13	Część 6
1702	314906,15	671308,56	Część 6
1703	314894,02	671231,47	Część 6
1704	314869,76	671190,75	Część 6
1705	314858,50	671163,03	Część 6
1706	314851,57	671125,78	Część 6
1707	314833,38	671130,98	Część 6
1708	314816,92	671151,77	Część 6
1709	314790,07	671155,24	Część 6
1710	314755,42	671153,50	Część 6
1711	314723,37	671026,17	Część 6
1712	314710,37	671007,11	Część 6
1713	314695,65	670985,45	Część 6
1714	314696,51	670949,93	Część 6
1715	314698,25	670918,75	Część 6
1716	314638,47	670933,48	Część 6
1717	314666,19	671085,07	Część 6
1718	314680,92	671092,87	Część 6
1719	314707,77	671116,26	Część 6
1720	314718,17	671157,84	Część 6
1721	314706,91	671172,56	Część 6
1722	314726,83	671225,40	Część 6
1723	314742,42	671231,47	Część 6
1724	314754,55	671247,06	Część 6
1725	314783,14	671254,86	Część 6
1726	314789,20	671268,72	Część 6
1727	314783,14	671296,44	Część 6
1728	314787,47	671325,02	Część 6
1729	314772,74	671336,28	Część 6
1730	314754,55	671330,22	Część 6
1731	314740,69	671308,56	Część 6
1732	314732,03	671312,89	Część 6
1733	314728,56	671338,88	Część 6
1734	314726,83	671367,47	Część 6
1735	314734,63	671409,05	Część 6
1736	314742,42	671442,83	Część 6
1737	314732,90	671467,95	Część 6
1738	314722,50	671494,81	Część 6

1739	314700,84	671493,08	Część 6
1740	314693,05	671454,96	Część 6
1741	314687,85	671403,85	Część 6
1742	314664,46	671370,93	Część 6
1743	314654,07	671333,68	Część 6
1744	314654,07	671279,98	Część 6
1745	314640,21	671261,79	Część 6
1746	314618,55	671251,39	Część 6
1747	314618,55	671215,01	Część 6
1748	314602,96	671196,82	Część 6
1749	314569,17	671187,29	Część 6
1750	314543,19	671194,22	Część 6
1751	314521,53	671194,22	Część 6
1752	314499,87	671081,61	Część 6
1753	314469,55	671103,26	Część 6
1754	314473,02	671136,18	Część 6
1755	314453,96	671148,31	Część 6
1756	314426,24	671128,38	Część 6
1757	314382,93	671085,07	Część 6
1758	314363,01	671159,57	Część 6
1759	314384,66	671180,36	Część 6
1760	314408,92	671237,53	Część 6
1761	314460,89	671228,00	Część 6
1762	314487,75	671403,85	Część 6
1763	314436,64	671411,65	Część 6
1764	314444,43	671448,03	Część 6
1765	314464,36	671467,95	Część 6
1766	314427,11	671473,15	Część 6
1767	314419,31	671491,34	Część 6
1768	314389,86	671471,42	Część 6
1769	314366,47	671466,22	Część 6
1770	314363,87	671511,27	Część 6
1771	314405,45	671515,60	Część 6
1772	314407,18	671568,44	Część 6
1773	314430,57	671569,31	Część 6
1774	314448,76	671584,90	Część 6
1775	314484,28	671596,16	Część 6
1776	314513,73	671609,15	Część 6
1777	314513,73	671627,34	Część 6
1778	314530,19	671663,73	Część 6
1779	314545,78	671687,98	Część 6
1780	314560,51	671738,23	Część 6
1781	314420,18	671740,82	Część 6
1782	314423,64	671801,46	Część 6
1783	314385,53	671804,06	Część 6

1784	314371,67	671719,17	Część 6
1785	314348,28	671682,79	Część 6
1786	314300,64	671615,22	Część 6
1787	314275,51	671555,45	Część 6
1788	314266,85	671513,00	Część 6
1789	314256,46	671476,62	Część 6
1790	314250,39	671436,77	Część 6
1791	314246,06	671404,72	Część 6
1792	314278,11	671420,31	Część 6
1793	314296,30	671362,27	Część 6
1794	314315,36	671304,23	Część 6
1795	314337,02	671258,32	Część 6
1796	314337,88	671223,67	Część 6
1797	314337,88	671162,17	Część 6
1798	314345,68	671134,45	Część 6
1799	314358,67	671061,68	Część 6
1800	314354,34	671030,50	Część 6
1801	314370,80	670975,06	Część 6
1802	314348,28	670930,88	Część 6
1803	314290,24	670941,27	Część 6
1804	314278,11	671114,52	Część 6
1805	314278,98	671172,56	Część 6
1806	314249,53	671289,51	Część 6
1807	314213,14	671305,96	Część 6
1808	314202,75	671281,71	Część 6
1809	314104,00	671317,23	Część 6
1810	314049,42	671326,75	Część 6
1811	314006,98	671323,29	Część 6
1812	313988,78	671313,76	Część 6
1813	313976,66	671295,57	Część 6
1814	313939,41	671293,84	Część 6
1815	313912,55	671309,43	Część 6
1816	313911,53	671307,56	Część 6
1817	313887,09	671336,90	Część 6
1818	313904,75	671351,44	Część 6
1819	313881,89	671442,85	Część 6
1820	313835,15	671523,88	Część 6
1821	313800,87	671515,57	Część 6
1822	313783,21	671544,65	Część 6
1823	313827,88	671565,43	Część 6
1824	313824,76	671586,20	Część 6
1825	313825,31	671587,49	Część 6
1826	313839,79	671590,10	Część 6
1827	313893,50	671610,02	Część 6
1828	313953,27	671663,73	Część 6

1829	314014,77	671694,05	Część 6
1830	314052,02	671713,97	Część 6
1831	314097,93	671713,97	Część 6
1832	314099,66	671675,86	Część 6
1833	314123,92	671694,05	Część 6
1834	314170,70	671720,03	Część 6
1835	314203,62	671727,83	Część 6
1836	314176,76	671735,63	Część 6
1837	314138,65	671739,96	Część 6
1838	314161,17	671768,54	Część 6
1839	314188,02	671802,33	Część 6
1840	314221,81	671817,92	Część 6
1841	314240,86	671846,51	Część 6
1842	314249,94	671895,36	Część 6
1843	314581,01	671898,23	Część 6
1844	314590,89	671958,97	Część 6
1845	314585,60	671972,33	Część 6
1846	314593,64	672008,12	Część 6
1847	314593,79	672008,80	Część 6
1848	314599,66	672034,93	Część 6
1849	314590,10	672061,02	Część 6
1850	314568,30	672060,32	Część 6
1851	314543,67	672049,92	Część 6
1852	314402,76	672296,59	Część 6
1853	314513,76	672344,36	Część 6
1854	314557,31	672361,08	Część 6
1855	314492,75	672488,08	Część 6
1856	314444,02	672454,42	Część 6
1857	314345,23	672409,84	Część 6
1858	314259,72	672377,20	Część 6
1859	314228,41	672364,10	Część 6
1860	314182,66	672350,87	Część 6
1861	314126,57	672301,81	Część 6
1862	314025,42	672247,79	Część 6
1863	313930,78	672347,32	Część 6
1864	313959,35	672393,88	Część 6
1865	313976,29	672437,28	Część 6
1866	313983,70	672484,90	Część 6
1867	314010,15	672508,18	Część 6
1868	313987,93	672531,47	Część 6
1869	313977,34	672585,44	Część 6
1870	313959,35	672601,32	Część 6
1871	313966,76	672625,66	Część 6
1872	313955,12	672687,04	Część 6
1873	313948,77	672730,44	Część 6

1874	313967,82	672764,30	Część 6
1875	313984,75	672768,54	Część 6
1876	314009,10	672737,84	Część 6
1877	314028,15	672687,04	Część 6
1878	314103,29	672676,46	Część 6
1879	314128,69	672661,64	Część 6
1880	314148,80	672647,89	Część 6
1881	314196,42	672605,55	Część 6
1882	314219,70	672621,43	Część 6
1883	314179,49	672682,81	Część 6
1884	314102,23	672779,12	Część 6
1885	314045,08	672846,85	Część 6
1886	313977,34	672805,58	Część 6
1887	313945,59	672809,81	Część 6
1888	313917,02	672838,39	Część 6
1889	313887,39	672942,10	Część 6
1890	313808,01	672890,24	Część 6
1891	313756,15	672852,14	Część 6
1892	313700,06	672803,46	Część 6
1893	313619,63	672750,54	Część 6
1894	313625,98	672714,56	Część 6
1895	313633,39	672673,29	Część 6
1896	313697,94	672678,58	Część 6
1897	313700,06	672652,12	Część 6
1898	313652,44	672624,60	Część 6
1899	313669,37	672593,91	Część 6
1900	313692,65	672572,74	Część 6
1901	313744,51	672604,49	Część 6
1902	313808,01	672658,47	Część 6
1903	313832,35	672637,30	Część 6
1904	313817,54	672604,49	Część 6
1905	313793,19	672579,09	Część 6
1906	313804,84	672543,11	Część 6
1907	313761,44	672525,12	Część 6
1908	313770,97	672473,26	Część 6
1909	313782,61	672438,33	Część 6
1910	313775,20	672422,46	Część 6
1911	313760,39	672433,04	Część 6
1912	313733,93	672479,61	Część 6
1913	313697,94	672479,61	Część 6
1914	313700,06	672454,21	Część 6
1915	313679,95	672455,27	Część 6
1916	313708,05	672342,99	Część 6
1917	313765,82	672180,90	Część 6
1918	313770,37	672159,39	Część 6

1919	313767,42	672064,25	Część 6
1920	313766,91	671978,34	Część 6
1921	313771,48	671968,89	Część 6
1922	313787,04	671936,76	Część 6
1923	313905,08	671936,62	Część 6
1924	313917,85	671916,51	Część 6
1925	313933,95	671888,00	Część 6
1926	313955,12	671780,05	Część 6
1927	313892,68	671771,58	Część 6
1928	313894,79	671682,68	Część 6
1929	313817,73	671667,07	Część 6
1930	313812,30	671669,30	Część 6
1931	313675,91	671620,59	Część 6
1932	313604,81	671716,55	Część 6
1933	313457,70	672060,51	Część 6
1934	313471,46	672073,21	Część 6
1935	313462,99	672101,78	Część 6
1936	313474,64	672130,36	Część 6
1937	313466,17	672163,17	Część 6
1938	313465,59	672162,50	Część 6
1939	313465,59	672162,57	Część 6
1940	313451,65	672194,44	Część 6
1941	313427,75	672232,29	Część 6
1942	313389,90	672272,13	Część 6
1943	313340,10	672351,81	Część 6
1944	313293,29	672425,51	Część 6
1945	313289,31	672477,30	Część 6
1946	313242,50	672536,06	Część 6
1947	313170,79	672551,00	Część 6
1948	313108,04	672566,93	Część 6
1949	313055,25	672580,88	Część 6
1950	313023,38	672612,75	Część 6
1951	312974,58	672613,75	Część 6
1952	312923,79	672596,81	Część 6
1953	312880,96	672584,86	Część 6
1954	312835,14	672584,86	Część 6
1955	312803,27	672577,89	Część 6
1956	312778,37	672566,93	Część 6
1957	312769,41	672536,06	Część 6
1958	312771,40	672438,45	Część 6
1959	312776,38	672408,58	Część 6
1960	312879,96	672174,52	Część 6
1961	312974,42	671977,47	Część 6
1962	312961,96	671966,79	Część 6
1963	312954,84	671912,21	Część 6

1964	312953,79	671913,60	Część 6
1965	312925,00	671951,39	Część 6
1966	312877,90	671923,16	Część 6
1967	312870,97	671927,08	Część 6
1968	312858,72	671919,48	Część 6
1969	312857,02	671846,65	Część 6
1970	312856,89	671844,64	Część 6
1971	312849,33	671732,15	Część 6
1972	312822,21	671737,80	Część 6
1973	312755,90	671751,61	Część 6
1974	312699,22	671763,10	Część 6
1975	312635,27	671749,88	Część 6
1976	312614,64	671745,70	Część 6
1977	312555,45	671733,72	Część 6
1978	312550,10	671736,38	Część 6
1979	312490,17	671813,36	Część 6
1980	312440,20	671885,49	Część 6
1981	312439,64	671886,31	Część 6
1982	312437,09	671881,42	Część 6
1983	312409,77	671829,02	Część 6
1984	312393,94	671798,64	Część 6
1985	312364,44	671741,84	Część 6
1986	312348,90	671738,91	Część 6
1987	312300,75	671735,53	Część 6
1988	312209,81	671722,67	Część 6
1989	312137,03	671712,83	Część 6
1990	312114,86	671709,83	Część 6
1991	312108,04	671699,71	Część 6
1992	312037,77	671646,60	Część 6
1993	312001,72	671619,36	Część 6
1994	311978,82	671601,58	Część 6
1995	311962,23	671588,71	Część 6
1996	311917,74	671554,18	Część 6
1997	311790,87	671456,43	Część 6
1998	311753,91	671429,42	Część 6
1999	311753,10	671428,82	Część 6
2000	311707,56	671395,55	Część 6
2001	311731,43	671274,66	Część 6
2002	311748,38	671178,76	Część 6
2003	311684,75	671116,27	Część 6
2004	311676,64	671108,30	Część 6
2005	311617,85	671043,25	Część 6
2006	311609,90	671034,90	Część 6
2007	311567,82	670990,68	Część 6
2008	311551,51	670973,54	Część 6

2009	311546,54	670968,39	Część 6
2010	311493,72	670913,65	Część 6
2011	311425,26	670840,42	Część 6
2012	311386,15	670823,35	Część 6
2013	311376,74	670821,07	Część 6
2014	311361,02	670817,26	Część 6
2015	311352,13	670809,64	Część 6
2016	311334,78	670743,14	Część 6
2017	311324,49	670731,45	Część 6
2018	311294,62	670721,24	Część 6
2019	311266,62	670696,27	Część 6
2020	311269,33	670639,68	Część 6
2021	311205,83	670617,19	Część 6
2022	311190,28	670608,55	Część 6
2023	311221,71	670584,26	Część 6
2024	311247,93	670537,95	Część 6
2025	311232,95	670520,24	Część 6
2026	311255,09	670496,40	Część 6
2027	311223,07	670442,25	Część 6
2028	311185,02	670460,87	Część 6
2029	311199,22	670367,16	Część 6
2030	311175,40	670302,33	Część 6
2031	311117,20	670330,11	Część 6
2032	311086,77	670330,11	Część 6
2033	311064,28	670262,65	Część 6
2034	311085,44	670233,54	Część 6
2035	311047,01	670166,84	Część 6
2036	310929,71	670217,79	Część 6
2037	310896,87	670075,55	Część 6
2038	310883,20	670050,55	Część 6
2039	310867,35	670021,54	Część 6
2040	310857,14	670006,61	Część 6
2041	310806,35	669932,33	Część 6
2042	310719,88	669802,99	Część 6
2043	310599,53	669804,28	Część 6
2044	310441,21	669517,76	Część 6
2045	310394,04	669439,11	Część 6
2046	310289,54	669462,77	Część 6
2047	310325,46	669247,53	Część 6
2048	310045,78	669129,10	Część 6
2049	309814,92	669032,39	Część 6
2050	309807,12	669090,55	Część 6
2051	309635,87	669019,92	Część 6
2052	309646,26	668959,29	Część 6
2053	309637,34	668955,49	Część 6



2054	309530,67	668908,92	Część 6
2055	309516,85	668905,77	Część 6
2056	309488,97	669109,71	Część 6
2057	309477,91	669211,81	Część 6
2058	309414,70	669205,93	Część 6
2059	309368,80	669354,52	Część 6
2060	309400,74	669368,23	Część 6
2061	309397,33	669379,52	Część 6
2062	309407,09	669413,35	Część 6
2063	309409,75	669418,56	Część 6
2064	309426,29	669435,54	Część 6
2065	309422,54	669443,65	Część 6
2066	309427,06	669453,18	Część 6
2067	309442,02	669423,67	Część 6
2068	309462,60	669365,97	Część 6
2069	309464,41	669358,18	Część 6
2070	309637,79	669391,41	Część 6
2071	309650,62	669373,87	Część 6
2072	309681,04	669358,00	Część 6
2073	309678,40	669326,25	Część 6
2074	309682,37	669282,59	Część 6
2075	309720,73	669264,07	Część 6
2076	309752,48	669293,18	Część 6
2077	309716,91	669401,56	Część 6
2078	309693,36	669506,52	Część 6
2079	309693,42	669541,87	Część 6
2080	309965,75	669617,94	Część 6
2081	310126,95	669656,79	Część 6
2082	310103,50	669717,36	Część 6
2083	310060,87	669811,49	Część 6
2084	310019,83	669909,79	Część 6
2085	310013,67	669983,46	Część 6
2086	310008,21	670076,32	Część 6
2087	310006,55	670147,58	Część 6
2088	309955,31	670285,52	Część 6
2089	309940,47	670325,45	Część 6
2090	309814,09	670404,89	Część 6
2091	309769,23	670533,45	Część 6
2092	309757,03	670548,82	Część 6
2093	309673,62	670653,82	Część 6
2094	309584,94	670739,48	Część 6
2095	309611,81	670795,41	Część 6
2096	309592,90	670798,07	Część 6
2097	309592,41	670819,83	Część 6
2098	309723,38	670797,34	Część 6

2099	309860,96	670773,52	Część 6
2100	309819,95	670833,05	Część 6
2101	309743,22	670866,13	Część 6
2102	309702,21	670912,43	Część 6
2103	309638,71	670921,69	Część 6
2104	309560,66	670924,34	Część 6
2105	309528,91	670909,78	Część 6
2106	309518,32	670885,97	Część 6
2107	309468,05	670876,71	Część 6
2108	309429,69	670895,23	Część 6
2109	309456,15	670926,98	Część 6
2110	309495,83	670929,63	Część 6
2111	309509,06	670978,58	Część 6
2112	309503,77	670997,10	Część 6
2113	309438,95	671019,59	Część 6
2114	309413,81	671044,72	Część 6
2115	309411,17	671080,44	Część 6
2116	309375,45	671076,47	Część 6
2117	309355,61	671044,72	Część 6
2118	309325,18	671019,59	Część 6
2119	309280,20	671003,71	Część 6
2120	309273,58	670982,54	Część 6
2121	309198,18	670913,75	Część 6
2122	309215,38	670882,00	Część 6
2123	309225,96	670823,79	Część 6
2124	309256,39	670777,49	Część 6
2125	309289,46	670695,47	Część 6
2126	309300,04	670621,39	Część 6
2127	309280,20	670547,30	Część 6
2128	309167,75	670487,77	Część 6
2129	309153,20	670506,29	Część 6
2130	309101,44	670491,38	Część 6
2131	309110,05	670541,35	Część 6
2132	309096,33	670599,99	Część 6
2133	309097,40	670624,10	Część 6
2134	309102,96	670750,26	Część 6
2135	309059,23	670734,85	Część 6
2136	309053,04	670649,05	Część 6
2137	309049,64	670602,06	Część 6
2138	309059,40	670566,74	Część 6
2139	309035,49	670548,04	Część 6
2140	309059,14	670410,94	Część 6
2141	309052,04	670392,83	Część 6
2142	309018,49	670368,24	Część 6
2143	309002,93	670329,36	Część 6

2144	308999,02	670305,15	Część 6
2145	309005,70	670247,27	Część 6
2146	308968,11	670203,07	Część 6
2147	309005,69	670139,77	Część 6
2148	309042,93	670161,53	Część 6
2149	309149,56	670233,24	Część 6
2150	309167,55	670196,83	Część 6
2151	309193,62	670067,04	Część 6
2152	309186,20	670048,36	Część 6
2153	309195,61	669947,48	Część 6
2154	309265,62	669786,11	Część 6
2155	309240,61	669768,25	Część 6
2156	309391,52	669504,61	Część 6
2157	309031,97	669390,90	Część 6
2158	308942,31	669635,77	Część 6
2159	308934,24	669657,26	Część 6
2160	308926,23	669679,76	Część 6
2161	308823,61	669998,71	Część 6
2162	308825,58	670022,29	Część 6
2163	308798,62	670110,22	Część 6
2164	308788,10	670149,11	Część 6
2165	308781,93	670178,72	Część 6
2166	308748,54	670302,04	Część 6
2167	308689,37	670389,51	Część 6
2168	308652,48	670438,36	Część 6
2169	308546,70	670588,30	Część 6
2170	308498,11	670557,54	Część 6
2171	308477,36	670540,92	Część 6
2172	308470,18	670535,51	Część 6
2173	308461,02	670522,16	Część 6
2174	308447,25	670516,89	Część 6
2175	308427,54	670510,22	Część 6
2176	308415,58	670517,62	Część 6
2177	308404,09	670554,07	Część 6
2178	308386,81	670591,87	Część 6
2179	308411,66	670599,82	Część 6
2180	308445,60	670619,85	Część 6
2181	308445,37	670641,75	Część 6
2182	308459,94	670655,77	Część 6
2183	308471,23	670696,79	Część 6
2184	308454,47	670720,90	Część 6
2185	308364,20	670673,12	Część 6
2186	308333,75	670713,28	Część 6
2187	308335,09	670734,65	Część 6
2188	308335,77	670745,48	Część 6

2189	308334,95	670757,09	Część 6
2190	308329,85	670765,72	Część 6
2191	308321,69	670775,38	Część 6
2192	308304,93	670766,45	Część 6
2193	308301,80	670787,20	Część 6
2194	308304,99	670806,69	Część 6
2195	308293,91	670833,89	Część 6
2196	308291,44	670835,49	Część 6
2197	308290,00	670838,54	Część 6
2198	308287,89	670837,78	Część 6
2199	308284,51	670839,95	Część 6
2200	308267,33	670830,34	Część 6
2201	308225,98	670795,51	Część 6
2202	308186,82	670849,32	Część 6
2203	308146,48	670835,93	Część 6
2204	308111,75	670832,81	Część 6
2205	308106,10	670853,59	Część 6
2206	308084,07	670874,52	Część 6
2207	308057,16	670928,81	Część 6
2208	308039,91	670961,37	Część 6
2209	308038,25	670968,95	Część 6
2210	308007,02	670901,99	Część 6
2211	308010,11	670850,54	Część 6
2212	307992,00	670767,75	Część 6
2213	307891,45	670671,44	Część 6
2214	307812,11	670597,40	Część 6
2215	307677,02	670488,15	Część 6
2216	307588,18	670651,81	Część 6
2217	307488,97	670815,86	Część 6
2218	307512,78	670889,94	Część 6
2219	307474,41	670979,90	Część 6
2220	307491,61	671019,59	Część 6
2221	307541,88	671122,77	Część 6
2222	307597,45	671240,51	Część 6
2223	307499,55	671304,01	Część 6
2224	307485,17	671303,09	Część 6
2225	307513,08	671381,64	Część 6
2226	307561,76	671462,07	Część 6
2227	307604,09	671536,16	Część 6
2228	307632,67	671570,02	Część 6
2229	307687,70	671582,72	Część 6
2230	307703,58	671613,41	Część 6
2231	307728,98	671567,91	Część 6
2232	307751,20	671577,43	Część 6
2233	307840,10	671648,34	Część 6

2234	307886,67	671697,02	Część 6
2235	307945,93	671751,00	Część 6
2236	307942,76	671786,98	Część 6
2237	307897,25	671852,60	Część 6
2238	307827,40	671963,72	Część 6
2239	307868,68	671972,19	Część 6
2240	307923,71	671982,77	Część 6
2241	307973,45	671999,71	Część 6
2242	308020,02	672027,22	Część 6
2243	308035,89	672003,94	Część 6
2244	308053,88	671982,77	Część 6
2245	308082,46	671984,89	Część 6
2246	308115,27	672007,11	Część 6
2247	308129,03	672034,63	Część 6
2248	308163,95	672054,74	Część 6
2249	308209,46	672053,68	Część 6
2250	308247,56	672060,03	Część 6
2251	308294,13	672073,79	Część 6
2252	308337,52	672096,01	Część 6
2253	308336,46	672109,77	Część 6
2254	308354,45	672104,48	Część 6
2255	308393,61	672112,95	Część 6
2256	308426,42	672147,87	Część 6
2257	308461,34	672155,28	Część 6
2258	308432,77	672217,72	Część 6
2259	308458,17	672272,76	Część 6
2260	308482,51	672321,44	Część 6
2261	308546,01	672378,59	Część 6
2262	308567,18	672371,18	Część 6
2263	308588,34	672356,37	Część 6
2264	308615,86	672355,31	Część 6
2265	308653,96	672329,91	Część 6
2266	308689,94	672305,57	Część 6
2267	308744,98	672305,57	Część 6
2268	308776,73	672330,97	Część 6
2269	308791,54	672386,00	Część 6
2270	308806,36	672427,27	Część 6
2271	308814,83	672455,85	Część 6
2272	308863,51	672466,43	Część 6
2273	308907,96	672467,49	Część 6
2274	308955,59	672450,56	Część 6
2275	308989,45	672438,92	Część 6
2276	309028,61	672420,92	Część 6
2277	309073,06	672426,22	Część 6
2278	309077,30	672455,85	Część 6

2279	309091,05	672488,66	Część 6
2280	309120,69	672490,77	Część 6
2281	309165,14	672475,96	Część 6
2282	309200,06	672493,95	Część 6
2283	309237,10	672489,72	Część 6
2284	309273,09	672475,96	Część 6
2285	309327,06	672464,32	Część 6
2286	309348,23	672438,92	Część 6
2287	309405,38	672447,38	Część 6
2288	309435,01	672450,56	Część 6
2289	309462,53	672430,45	Część 6
2290	309497,45	672395,52	Część 6
2291	309512,27	672409,28	Część 6
2292	309480,52	672443,15	Część 6
2293	309460,41	672481,25	Część 6
2294	309457,24	672520,41	Część 6
2295	309478,40	672572,27	Część 6
2296	309502,75	672558,51	Część 6
2297	309528,15	672563,80	Część 6
2298	309549,31	672592,37	Część 6
2299	309566,25	672641,06	Część 6
2300	309589,53	672656,93	Część 6
2301	309627,63	672659,05	Część 6
2302	309696,42	672643,17	Część 6
2303	309744,05	672646,35	Część 6
2304	309787,44	672648,47	Część 6
2305	309802,79	672645,32	Część 6
2306	309805,78	672647,93	Część 6
2307	309809,46	672646,02	Część 6
2308	309826,66	672639,98	Część 6
2309	309843,39	672612,09	Część 6
2310	309868,03	672569,79	Część 6
2311	309880,58	672554,46	Część 6
2312	309972,60	672574,44	Część 6
2313	309956,34	672617,20	Część 6
2314	309941,00	672656,71	Część 6
2315	309934,96	672689,24	Część 6
2316	309929,38	672708,30	Część 6
2317	309920,55	672731,54	Część 6
2318	309903,35	672731,08	Część 6
2319	309876,86	672725,50	Część 6
2320	309846,65	672718,99	Część 6
2321	309832,55	672718,85	Część 6
2322	309832,73	672719,37	Część 6
2323	309819,75	672747,49	Część 6

2324	309664,03	672743,16	Część 6
2325	309677,01	672824,27	Część 6
2326	309742,97	672813,45	Część 6
2327	309792,72	672805,88	Część 6
2328	309827,32	672827,51	Część 6
2329	309824,08	672875,10	Część 6
2330	309847,87	672889,15	Część 6
2331	309875,99	672911,86	Część 6
2332	309898,01	672907,79	Część 6
2333	309899,15	672911,72	Część 6
2334	309884,26	672952,68	Część 6
2335	309857,45	672992,89	Część 6
2336	309817,98	673042,04	Część 6
2337	309811,36	673057,93	Część 6
2338	309753,79	673150,86	Część 6
2339	309709,45	673213,58	Część 6
2340	309542,91	673138,96	Część 6
2341	309506,14	673222,23	Część 6
2342	309499,65	673240,62	Część 6
2343	309480,19	673273,06	Część 6
2344	309486,67	673296,85	Część 6
2345	309473,70	673322,81	Część 6
2346	309474,08	673324,05	Część 6
2347	309471,00	673322,63	Część 6
2348	309383,15	673489,84	Część 6
2349	309419,14	673494,08	Część 6
2350	309410,67	673513,13	Część 6
2351	309389,50	673558,63	Część 6
2352	309363,05	673640,13	Część 6
2353	309338,70	673670,82	Część 6
2354	309291,08	673711,04	Część 6
2355	309277,32	673744,90	Część 6
2356	309256,15	673810,52	Część 6
2357	309142,91	673834,86	Część 6
2358	309199,00	673596,73	Część 6
2359	309091,05	673606,26	Część 6
2360	309073,06	673582,98	Część 6
2361	309070,95	673543,82	Część 6
2362	309093,17	673489,84	Część 6
2363	309098,46	673428,46	Część 6
2364	308936,54	673437,98	Część 6
2365	308652,90	673539,58	Część 6
2366	308571,41	673560,75	Część 6
2367	308564,00	673521,59	Część 6
2368	308596,81	673513,13	Część 6

2369	308601,04	673480,32	Część 6
2370	308569,29	673419,99	Część 6
2371	308585,17	673349,08	Część 6
2372	308638,09	673260,18	Część 6
2373	308776,73	673099,32	Część 6
2374	308769,32	673069,68	Część 6
2375	308791,54	673032,64	Część 6
2376	308715,34	672985,02	Część 6
2377	308731,22	672947,97	Część 6
2378	308691,00	672923,63	Część 6
2379	308662,43	672909,88	Część 6
2380	308646,55	672932,10	Część 6
2381	308627,50	672960,68	Część 6
2382	308594,69	672949,03	Część 6
2383	308589,40	672906,70	Część 6
2384	308586,23	672843,20	Część 6
2385	308562,94	672830,50	Część 6
2386	308528,02	672834,73	Część 6
2387	308516,38	672808,27	Część 6
2388	308552,36	672750,07	Część 6
2389	308554,48	672717,26	Część 6
2390	308593,64	672642,12	Część 6
2391	308584,11	672611,42	Część 6
2392	308551,30	672602,96	Część 6
2393	308554,48	672581,79	Część 6
2394	308549,19	672556,39	Część 6
2395	308538,60	672536,28	Część 6
2396	308517,44	672532,05	Część 6
2397	308507,91	672522,52	Część 6
2398	308490,98	672503,47	Część 6
2399	308452,88	672501,36	Część 6
2400	308388,32	672542,63	Część 6
2401	308371,39	672587,08	Część 6
2402	308327,99	672595,55	Część 6
2403	308269,79	672576,50	Część 6
2404	308263,44	672593,43	Część 6
2405	308211,58	672561,68	Część 6
2406	308195,70	672591,32	Część 6
2407	308257,09	672615,66	Część 6
2408	308249,68	672641,06	Część 6
2409	308283,54	672654,82	Część 6
2410	308312,12	672663,28	Część 6
2411	308239,09	672683,39	Część 6
2412	308229,57	672726,78	Część 6
2413	308249,68	672738,42	Część 6

2414	308259,20	672760,65	Część 6
2415	308141,73	672755,36	Część 6
2416	308161,84	672620,95	Część 6
2417	308185,12	672558,51	Część 6
2418	308210,52	672480,19	Część 6
2419	308236,98	672421,98	Część 6
2420	308265,55	672406,11	Część 6
2421	308284,60	672358,48	Część 6
2422	308308,94	672321,44	Część 6
2423	308413,72	672300,27	Część 6
2424	308402,08	672246,30	Część 6
2425	308356,57	672195,50	Część 6
2426	308310,00	672162,69	Część 6
2427	308296,24	672141,52	Część 6
2428	308253,91	672114,01	Część 6
2429	308213,69	672094,96	Część 6
2430	308156,54	672089,66	Część 6
2431	308109,98	672073,79	Część 6
2432	308072,94	672047,33	Część 6
2433	308033,78	672055,80	Część 6
2434	308004,14	672052,62	Część 6
2435	307973,45	672037,81	Część 6
2436	307934,29	672016,64	Część 6
2437	307879,26	672005,00	Część 6
2438	307824,23	671994,41	Część 6
2439	307758,61	671982,77	Część 6
2440	307727,92	672001,82	Część 6
2441	307708,87	672030,40	Część 6
2442	307606,21	672071,67	Część 6
2443	307657,01	672127,77	Część 6
2444	307724,74	672156,34	Część 6
2445	307809,41	672214,55	Część 6
2446	307834,81	672252,65	Część 6
2447	307875,03	672287,57	Część 6
2448	307907,83	672315,09	Część 6
2449	307957,58	672337,32	Część 6
2450	307968,16	672382,82	Część 6
2451	307976,63	672416,69	Część 6
2452	307948,05	672489,72	Część 6
2453	307955,46	672533,11	Część 6
2454	307978,74	672594,49	Część 6
2455	307964,98	672650,58	Część 6
2456	307937,47	672666,46	Część 6
2457	307907,83	672684,45	Część 6
2458	307890,90	672725,72	Część 6

2459	307887,73	672759,59	Część 6
2460	307853,86	672810,39	Część 6
2461	307792,48	672862,25	Część 6
2462	307708,87	672808,27	Część 6
2463	307699,34	672774,41	Część 6
2464	307684,53	672731,02	Część 6
2465	307857,03	672560,62	Część 6
2466	307851,74	672547,92	Część 6
2467	307814,70	672520,41	Część 6
2468	307796,71	672474,90	Część 6
2469	307763,90	672492,89	Część 6
2470	307706,75	672511,94	Część 6
2471	307675,00	672509,82	Część 6
2472	307777,66	672418,81	Część 6
2473	307784,01	672368,01	Część 6
2474	307786,13	672318,27	Część 6
2475	307760,73	672333,08	Część 6
2476	307746,97	672329,91	Część 6
2477	307745,91	672287,57	Część 6
2478	307715,22	672259,00	Część 6
2479	307676,06	672237,83	Część 6
2480	307648,54	672300,27	Część 6
2481	307629,49	672268,52	Część 6
2482	307635,84	672215,61	Część 6
2483	307604,09	672206,08	Część 6
2484	307579,75	672199,73	Część 6
2485	307552,23	672184,92	Część 6
2486	307521,54	672193,38	Część 6
2487	307508,84	672181,74	Część 6
2488	307509,90	672126,71	Część 6
2489	307479,21	672120,36	Część 6
2490	307455,93	672108,71	Część 6
2491	307441,11	672199,73	Część 6
2492	307419,94	672200,79	Część 6
2493	307428,41	672155,28	Część 6
2494	307414,65	672151,05	Część 6
2495	307414,65	672134,12	Część 6
2496	307391,37	672114,01	Część 6
2497	307355,38	671840,96	Część 6
2498	307344,80	671729,83	Część 6
2499	307318,34	671738,30	Część 6
2500	307282,36	671811,32	Część 6
2501	307171,23	671778,51	Część 6
2502	307206,16	671717,13	Część 6
2503	307204,04	671634,58	Część 6

2504	307286,59	671590,13	Część 6
2505	307282,36	671532,98	Część 6
2506	307286,59	671490,65	Część 6
2507	307305,64	671415,51	Część 6
2508	307326,66	671371,66	Część 6
2509	307324,69	671335,07	Część 6
2510	307305,64	671307,56	Część 6
2511	307334,22	671299,09	Część 6
2512	307368,08	671280,04	Część 6
2513	307369,52	671279,06	Część 6
2514	307328,89	671229,93	Część 6
2515	307368,58	671207,44	Część 6
2516	307402,98	671161,14	Część 6
2517	307400,33	671071,18	Część 6
2518	307371,23	671001,07	Część 6
2519	307339,48	670957,41	Część 6
2520	307283,91	670924,34	Część 6
2521	307213,80	670893,91	Część 6
2522	307146,33	670872,74	Część 6
2523	307085,48	670897,88	Część 6
2524	306975,67	670956,09	Część 6
2525	306917,46	670953,44	Część 6
2526	306874,37	670949,35	Część 6
2527	306884,82	670931,27	Część 6
2528	306946,44	670868,21	Część 6
2529	306989,92	670783,95	Część 6
2530	307020,09	670666,06	Część 6
2531	307046,81	670551,97	Część 6
2532	307057,04	670454,38	Część 6
2533	307044,10	670436,41	Część 6
2534	307024,40	670324,90	Część 6
2535	307033,00	670310,22	Część 6
2536	307014,28	670274,44	Część 6
2537	307009,74	670263,31	Część 6
2538	306972,98	670173,20	Część 6
2539	306903,26	670003,46	Część 6
2540	306783,30	669709,09	Część 6
2541	306594,66	669248,30	Część 6
2542	306431,67	668850,94	Część 6
2543	306197,18	668277,39	Część 6
2544	305966,78	668355,45	Część 6
2545	305839,03	668398,49	Część 6
2546	305837,10	668399,37	Część 6
2547	305837,21	668399,03	Część 6
2548	305875,68	668254,44	Część 6

2549	305887,46	668204,80	Część 6
2550	305900,77	668159,05	Część 6
2551	305911,51	668129,73	Część 6
2552	305914,47	668099,82	Część 6
2553	305914,80	668044,02	Część 6
2554	305904,62	667951,18	Część 6
2555	305916,90	667875,06	Część 6
2556	305862,39	667626,33	Część 6
2557	305863,99	667599,15	Część 6
2558	305862,56	667543,31	Część 6
2559	305846,85	667477,32	Część 6
2560	305824,91	667398,06	Część 6
2561	305812,96	667365,31	Część 6
2562	305769,22	667309,06	Część 6
2563	305708,18	667190,94	Część 6
2564	305682,65	667130,89	Część 6
2565	305644,86	667078,47	Część 6
2566	305615,24	666997,72	Część 6
2567	305597,83	666972,91	Część 6
2568	305565,98	666949,22	Część 6
2569	305548,40	666921,91	Część 6
2570	305518,89	666876,35	Część 6
2571	305474,16	666775,58	Część 6
2572	305469,07	666766,95	Część 6
2573	305528,50	666705,34	Część 6
2574	305552,83	666682,12	Część 6
2575	305623,09	666625,23	Część 6
2576	305540,06	666539,59	Część 6
2577	305540,65	666538,86	Część 6
2578	305536,58	666534,90	Część 6
2579	305583,21	666485,28	Część 6
2580	305711,78	666157,56	Część 6
2581	306041,28	666131,82	Część 6
2582	306137,31	666123,31	Część 6
2583	306257,13	666130,60	Część 6
2584	306640,34	666119,09	Część 6
2585	306642,60	666119,32	Część 6
2586	306674,45	666118,39	Część 6
2587	306696,77	666124,82	Część 6
2588	307345,70	666376,93	Część 6
2589	307337,80	666499,51	Część 6
2590	307974,03	666749,15	Część 6
2591	308400,49	668015,39	Część 6
2592	308419,80	668078,69	Część 6
2593	308575,37	668554,61	Część 6

2594	308811,35	668335,76	Część 6
2595	309052,60	668163,06	Część 6
2596	309168,62	668135,38	Część 6
2597	309366,37	668080,01	Część 6
2598	309543,03	667987,72	Część 6
2599	309578,62	667978,49	Część 6
2600	309726,27	667998,77	Część 6
2601	309861,89	668395,36	Część 6
2602	309895,31	668492,14	Część 6
2603	309945,46	668637,23	Część 6
2604	309971,98	668713,90	Część 6
2605	310063,35	668978,47	Część 6
2606	310092,52	668981,96	Część 6
2607	310124,69	668975,18	Część 6
2608	310143,32	668973,49	Część 6
2609	310157,71	668978,57	Część 6
2610	310194,97	668966,72	Część 6
2611	310191,58	668927,77	Część 6
2612	310343,98	668871,04	Część 6
2613	310340,59	668860,88	Część 6
2614	310323,66	668819,40	Część 6
2615	310294,87	668823,63	Część 6
2616	310271,17	668830,40	Część 6
2617	310238,99	668775,37	Część 6
2618	310211,90	668697,47	Część 6
2619	310178,88	668617,04	Część 6
2620	310150,09	668626,35	Część 6
2621	310103,53	668501,05	Część 6
2622	310051,03	668501,05	Część 6
2623	310040,87	668480,73	Część 6
2624	310092,52	668457,87	Część 6
2625	310062,04	668343,57	Część 6
2626	310037,49	668360,50	Część 6
2627	310024,79	668396,06	Część 6
2628	309996,00	668418,92	Część 6
2629	309978,22	668438,39	Część 6
2630	309951,97	668442,63	Część 6
2631	309931,65	668435,85	Część 6
2632	309907,95	668440,09	Część 6
2633	309902,87	668424,00	Część 6
2634	309930,81	668413,84	Część 6
2635	309987,53	668397,75	Część 6
2636	309990,07	668374,05	Część 6
2637	309979,07	668335,10	Część 6
2638	310009,55	668319,01	Część 6

2639	310040,03	668305,47	Część 6
2640	310071,35	668297,85	Część 6
2641	310067,12	668250,43	Część 6
2642	310055,27	668217,41	Część 6
2643	310051,88	668187,78	Część 6
2644	310073,05	668182,70	Część 6
2645	310090,83	668195,40	Część 6
2646	310106,07	668187,78	Część 6
2647	310114,53	668203,87	Część 6
2648	310101,83	668220,80	Część 6
2649	310108,61	668242,81	Część 6
2650	310136,55	668322,40	Część 6
2651	310134,01	668347,80	Część 6
2652	310145,86	668445,17	Część 6
2653	310165,33	668469,72	Część 6
2654	310183,96	668501,89	Część 6
2655	310202,59	668584,87	Część 6
2656	310226,29	668601,80	Część 6
2657	310248,31	668594,18	Część 6
2658	310238,15	668556,08	Część 6
2659	310260,16	668547,61	Część 6
2660	310289,79	668613,65	Część 6
2661	310309,27	668667,84	Część 6
2662	310333,82	668758,44	Część 6
2663	310354,14	668793,15	Część 6
2664	310379,54	668779,60	Część 6
2665	310378,69	668743,19	Część 6
2666	310415,95	668734,73	Część 6
2667	310442,19	668856,65	Część 6
2668	310428,65	668896,44	Część 6
2669	310428,65	668932,85	Część 6
2670	310452,99	668958,46	Część 6
2671	310465,69	668989,79	Część 6
2672	310456,38	668999,10	Część 6
2673	310473,31	669026,19	Część 6
2674	310506,33	669053,29	Część 6
2675	310542,74	669099,01	Część 6
2676	310566,44	669126,95	Część 6
2677	310579,14	669156,58	Część 6
2678	310613,01	669206,53	Część 6
2679	310635,02	669227,70	Część 6
2680	310662,96	669238,71	Część 6
2681	310690,06	669296,28	Część 6
2682	310711,22	669364,01	Część 6
2683	310719,69	669435,13	Część 6

2684	310710,38	669459,69	Część 6
2685	310722,23	669496,94	Część 6
2686	310750,17	669510,49	Część 6
2687	310757,79	669527,42	Część 6
2688	310768,80	669551,13	Część 6
2689	310795,04	669604,47	Część 6
2690	310822,98	669611,24	Część 6
2691	310845,00	669645,11	Część 6
2692	310857,70	669698,45	Część 6
2693	310878,86	669702,68	Część 6
2694	310905,96	669756,02	Część 6
2695	310949,14	669830,53	Część 6
2696	310997,40	669926,20	Część 6
2697	311026,18	669949,06	Część 6
2698	311048,20	669961,76	Część 6
2699	311083,76	669993,94	Część 6
2700	311110,00	670034,58	Część 6
2701	311155,72	670116,70	Część 6
2702	311200,60	670185,28	Część 6
2703	311229,38	670230,16	Część 6
2704	311244,63	670264,02	Część 6
2705	311260,71	670317,36	Część 6
2706	311279,34	670335,14	Część 6
2707	311301,35	670402,03	Część 6
2708	311310,66	670434,20	Część 6
2709	311341,15	670424,04	Część 6
2710	311406,34	670562,05	Część 6
2711	311409,73	670587,45	Część 6
2712	311397,03	670643,33	Część 6
2713	311382,42	670675,54	Część 6
2714	311391,59	670680,82	Część 6
2715	311475,03	670728,86	Część 6
2716	311585,09	670794,96	Część 6
2717	311662,59	670846,99	Część 6
2718	311742,09	670910,17	Część 6
2719	311771,32	670983,25	Część 6
2720	311816,95	671089,55	Część 6
2721	311829,51	671114,81	Część 6
2722	311854,89	671165,83	Część 6
2723	311856,40	671168,85	Część 6
2724	311861,57	671179,25	Część 6
2725	311890,05	671219,15	Część 6
2726	311911,11	671231,66	Część 6
2727	311947,65	671247,75	Część 6
2728	311955,66	671255,26	Część 6

2729	311956,39	671255,94	Część 6
2730	311961,06	671260,31	Część 6
2731	312033,68	671354,02	Część 6
2732	312090,29	671428,55	Część 6
2733	312117,65	671464,58	Część 6
2734	312211,81	671509,75	Część 6
2735	312237,98	671522,45	Część 6
2736	312277,87	671541,80	Część 6
2737	312324,20	671564,27	Część 6
2738	312343,91	671569,95	Część 6
2739	312356,12	671568,98	Część 6
2740	312420,72	671563,84	Część 6
2741	312425,23	671563,48	Część 6
2742	312434,58	671570,92	Część 6
2743	312438,43	671573,99	Część 6
2744	312456,91	671588,70	Część 6
2745	312514,27	671620,51	Część 6
2746	312519,90	671620,33	Część 6
2747	312614,01	671617,25	Część 6
2748	312652,20	671509,88	Część 6
2749	312676,63	671528,22	Część 6
2750	312743,13	671578,12	Część 6
2751	312746,08	671580,33	Część 6
2752	312758,28	671589,49	Część 6
2753	312782,98	671598,88	Część 6
2754	312885,66	671620,84	Część 6
2755	312894,66	671626,12	Część 6
2756	312904,40	671633,45	Część 6
2757	312932,01	671675,06	Część 6
2758	312995,54	671771,46	Część 6
2759	312997,58	671781,50	Część 6
2760	312998,95	671788,28	Część 6
2761	313000,15	671794,17	Część 6
2762	313003,76	671811,96	Część 6
2763	313034,06	671825,66	Część 6
2764	313062,95	671820,72	Część 6
2765	313076,34	671776,82	Część 6
2766	313132,50	671795,39	Część 6
2767	313186,21	671816,40	Część 6
2768	313198,44	671825,54	Część 6
2769	313231,22	671795,93	Część 6
2770	313241,80	671753,59	Część 6
2771	313201,58	671685,86	Część 6
2772	313214,29	671662,58	Część 6
2773	313234,39	671634,00	Część 6



2774	313242,86	671603,31	Część 6
2775	313291,54	671593,78	Część 6
2776	313301,07	671580,02	Część 6
2777	313306,36	671553,57	Część 6
2778	313309,54	671530,28	Część 6
2779	313308,48	671505,94	Część 6
2780	313342,34	671508,06	Część 6
2781	313369,86	671519,70	Część 6
2782	313393,14	671534,52	Część 6
2783	313406,90	671551,45	Część 6
2784	313430,19	671549,33	Część 6
2785	313432,30	671519,70	Część 6
2786	313425,95	671499,59	Część 6
2787	313412,19	671469,96	Część 6
2788	313438,65	671447,73	Część 6
2789	313419,60	671406,46	Część 6
2790	313410,28	671385,36	Część 6
2791	313418,71	671365,70	Część 6
2792	313459,60	671373,53	Część 6
2793	313482,22	671378,75	Część 6
2794	313504,84	671362,22	Część 6
2795	313597,07	671373,53	Część 6
2796	313605,50	671385,75	Część 6
2797	313637,79	671337,94	Część 6
2798	313654,41	671293,27	Część 6
2799	313654,41	671213,29	Część 6
2800	313753,09	671221,60	Część 6
2801	313752,05	671161,35	Część 6
2802	313679,34	671141,62	Część 6
2803	313668,95	671176,93	Część 6
2804	313635,71	671170,70	Część 6
2805	313602,47	671125,00	Część 6
2806	313654,41	671088,64	Część 6
2807	313715,69	671064,75	Część 6
2808	313762,44	671073,06	Część 6
2809	313785,50	671078,55	Część 6
2810	313780,02	671053,89	Część 6
2811	313789,55	671011,44	Część 6
2812	313812,93	670963,79	Część 6
2813	313826,79	670909,22	Część 6
2814	313792,53	670867,11	Część 6
2815	313803,38	670856,26	Część 6
2816	313836,45	670792,76	Część 6
2817	313808,67	670798,05	Część 6
2818	313745,17	670794,08	Część 6

2819	313737,23	670698,83	Część 6
2820	313747,82	670623,42	Część 6
2821	313778,25	670616,81	Część 6
2822	313817,93	670636,65	Część 6
2823	313853,65	670656,49	Część 6
2824	313881,43	670655,17	Część 6
2825	313895,99	670615,48	Część 6
2826	313897,31	670565,21	Część 6
2827	313910,54	670522,88	Część 6
2828	313930,38	670493,78	Część 6
2829	313933,03	670464,67	Część 6
2830	313933,34	670462,56	Część 6
2831	313929,95	670462,30	Część 6
2832	313922,70	670402,50	Część 6
2833	313910,93	670354,49	Część 6
2834	313934,48	670302,85	Część 6
2835	313966,19	670254,83	Część 6
2836	313990,65	670211,34	Część 6
2837	313977,06	670180,54	Część 6
2838	313965,28	670201,38	Część 6
2839	313939,01	670204,09	Część 6
2840	313926,33	670185,97	Część 6
2841	313915,46	670159,70	Część 6
2842	313891,90	670147,02	Część 6
2843	313866,53	670165,14	Część 6
2844	313840,26	670173,29	Część 6
2845	313814,89	670200,47	Część 6
2846	313804,93	670221,31	Część 6
2847	313783,18	670226,74	Część 6
2848	313762,34	670205,91	Część 6
2849	313749,66	670181,44	Część 6
2850	313746,94	670148,83	Część 6
2851	313746,04	670126,18	Część 6
2852	313709,80	670127,09	Część 6
2853	313701,64	670089,94	Część 6
2854	313680,81	670023,80	Część 6
2855	313678,99	669984,85	Część 6
2856	313669,93	669974,88	Część 6
2857	313647,28	669980,32	Część 6
2858	313645,47	670001,15	Część 6
2859	313601,08	670001,15	Część 6
2860	313605,61	669928,68	Część 6
2861	313582,05	669916,90	Część 6
2862	313572,99	669885,19	Część 6
2863	313564,84	669856,20	Część 6

2864	313521,35	669872,51	Część 6
2865	313496,89	669834,45	Część 6
2866	313473,34	669824,49	Część 6
2867	313447,97	669831,74	Część 6
2868	313425,32	669788,25	Część 6
2869	313381,83	669758,35	Część 6
2870	313351,03	669742,95	Część 6
2871	313351,94	669709,43	Część 6
2872	313317,51	669701,28	Część 6
2873	313296,67	669706,71	Część 6
2874	313300,29	669684,06	Część 6
2875	313270,40	669687,69	Część 6
2876	313252,28	669694,93	Część 6
2877	313227,82	669735,70	Część 6
2878	313187,05	669724,83	Część 6
2879	313147,18	669713,05	Część 6
2880	313190,67	669684,97	Część 6
2881	313217,85	669646,92	Część 6
2882	313237,78	669613,39	Część 6
2883	313276,74	669603,43	Część 6
2884	313381,83	669626,08	Część 6
2885	313436,19	669646,01	Część 6
2886	313478,77	669613,39	Część 6
2887	313518,64	669594,37	Część 6
2888	313520,45	669453,04	Część 6
2889	313508,67	669394,15	Część 6
2890	313422,60	669385,09	Część 6
2891	313430,76	669342,51	Część 6
2892	313458,84	669340,69	Część 6
2893	313461,56	669309,89	Część 6
2894	313447,97	669289,05	Część 6
2895	313440,72	669250,10	Część 6
2896	313443,44	669187,58	Część 6
2897	313424,41	669176,71	Część 6
2898	313426,23	669068,90	Część 6
2899	313433,47	669017,26	Część 6
2900	313441,63	668985,55	Część 6
2901	313419,88	668962,90	Część 6
2902	313411,73	668916,70	Część 6
2903	313400,86	668886,80	Część 6
2904	313407,20	668850,56	Część 6
2905	313388,17	668855,09	Część 6
2906	313360,09	668881,36	Część 6
2907	313283,08	668917,60	Część 6
2908	313255,00	668926,66	Część 6

2909	313265,87	668868,68	Część 6
2910	313310,26	668868,68	Część 6
2911	313311,17	668825,19	Część 6
2912	313299,39	668822,47	Część 6
2913	313306,64	668788,95	Część 6
2914	313348,31	668791,67	Część 6
2915	313332,00	668748,18	Część 6
2916	313315,70	668708,32	Część 6
2917	313346,50	668672,08	Część 6
2918	313335,63	668640,37	Część 6
2919	313319,32	668532,56	Część 6
2920	313294,86	668491,79	Część 6
2921	313246,84	668485,45	Część 6
2922	313173,46	668422,94	Część 6
2923	313139,03	668342,30	Część 6
2924	313136,31	668272,54	Część 6
2925	313101,88	668254,42	Część 6
2926	312998,60	668270,73	Część 6
2927	313011,29	668188,29	Część 6
2928	313007,66	668108,56	Część 6
2929	312994,07	668036,08	Część 6
2930	312980,48	667974,48	Część 6
2931	312995,89	667923,74	Część 6
2932	313007,87	667908,12	Część 6
2933	313004,80	667882,26	Część 6
2934	312993,79	667854,99	Część 6
2935	312976,76	667805,01	Część 6
2936	312990,07	667775,12	Część 6
2937	313003,33	667723,97	Część 6
2938	313007,61	667706,94	Część 6
2939	313031,97	667665,38	Część 6
2940	313021,28	667647,22	Część 6
2941	313003,95	667650,90	Część 6
2942	312954,04	667724,72	Część 6
2943	312917,88	667732,79	Część 6
2944	312906,63	667748,46	Część 6
2945	312903,95	667768,12	Część 6
2946	312908,88	667791,01	Część 6
2947	312908,64	667807,58	Część 6
2948	312905,88	667818,13	Część 6
2949	312878,69	667840,28	Część 6
2950	312852,64	667861,41	Część 6
2951	312819,75	667902,18	Część 6
2952	312803,05	667903,52	Część 6
2953	312804,65	667876,22	Część 6

2954	312802,69	667853,46	Część 6
2955	312800,11	667853,48	Część 6
2956	312708,08	667854,38	Część 6
2957	312664,35	667859,32	Część 6
2958	312622,17	667875,65	Część 6
2959	312581,35	667908,30	Część 6
2960	312522,84	667823,95	Część 6
2961	312628,97	667818,50	Część 6
2962	312661,63	667783,13	Część 6
2963	312672,51	667739,59	Część 6
2964	312614,01	667696,05	Część 6
2965	312615,37	667675,64	Część 6
2966	312694,29	667687,88	Część 6
2967	312706,53	667575,39	Część 6
2968	312707,47	667563,91	Część 6
2969	312701,10	667543,90	Część 6
2970	312746,40	667521,78	Część 6
2971	312760,08	667532,09	Część 6
2972	312769,38	667528,38	Część 6
2973	312770,90	667509,38	Część 6
2974	312836,26	667464,18	Część 6
2975	312859,57	667486,23	Część 6
2976	312888,11	667520,18	Część 6
2977	312909,21	667531,51	Część 6
2978	312951,40	667533,38	Część 6
2979	312994,01	667522,17	Część 6
2980	313016,87	667513,84	Część 6
2981	313035,59	667501,76	Część 6
2982	313072,27	667493,77	Część 6
2983	313089,08	667426,57	Część 6
2984	313081,63	667371,18	Część 6
2985	313067,05	667367,16	Część 6
2986	313037,90	667381,71	Część 6
2987	313020,74	667378,70	Część 6
2988	313026,63	667361,67	Część 6
2989	313018,81	667356,10	Część 6
2990	313022,80	667309,07	Część 6
2991	313102,40	667295,95	Część 6
2992	313108,17	667294,44	Część 6
2993	313112,26	667293,37	Część 6
2994	313123,27	667290,49	Część 6
2995	313135,56	667281,79	Część 6
2996	313165,90	667266,10	Część 6
2997	313201,67	667275,19	Część 6
2998	313219,19	667284,43	Część 6

2999	313221,14	667279,66	Część 6
3000	313217,84	667260,52	Część 6
3001	313202,86	667224,99	Część 6
3002	313197,16	667205,30	Część 6
3003	313186,07	667188,45	Część 6
3004	313177,38	667167,65	Część 6
3005	313147,22	667138,59	Część 6
3006	313143,00	667129,68	Część 6
3007	313120,10	667145,33	Część 6
3008	313101,81	667163,84	Część 6
3009	313055,12	667210,76	Część 6
3010	313045,78	667236,63	Część 6
3011	313018,48	667263,78	Część 6
3012	313002,04	667259,36	Część 6
3013	313008,27	667239,23	Część 6
3014	313008,50	667218,64	Część 6
3015	313020,08	667201,67	Część 6
3016	313023,03	667162,08	Część 6
3017	313016,22	667128,27	Część 6
3018	312995,33	667123,88	Część 6
3019	312992,71	667133,01	Część 6
3020	312963,85	667140,66	Część 6
3021	312943,82	667178,39	Część 6
3022	312922,51	667185,68	Część 6
3023	312925,64	667160,00	Część 6
3024	312933,07	667151,66	Część 6
3025	312931,60	667123,35	Część 6
3026	312947,19	667097,54	Część 6
3027	312941,60	667091,73	Część 6
3028	312884,61	667071,72	Część 6
3029	312836,62	667082,40	Część 6
3030	312837,23	667098,32	Część 6
3031	312816,38	667104,34	Część 6
3032	312785,41	667098,09	Część 6
3033	312762,63	667092,32	Część 6
3034	312737,66	667108,12	Część 6
3035	312701,20	667152,07	Część 6
3036	312692,64	667093,09	Część 6
3037	312634,95	667072,41	Część 6
3038	312624,88	667086,90	Część 6
3039	312596,79	667086,25	Część 6
3040	312574,78	667080,64	Część 6
3041	312530,95	667070,83	Część 6
3042	312500,68	667082,56	Część 6
3043	312475,04	667079,05	Część 6

3044	312470,14	667085,22	Część 6
3045	312470,43	667097,66	Część 6
3046	312467,84	667109,95	Część 6
3047	312449,73	667098,96	Część 6
3048	312422,57	667109,30	Część 6
3049	312392,81	667137,11	Część 6
3050	312346,25	667198,56	Część 6
3051	312344,31	667220,55	Część 6
3052	312353,36	667230,89	Część 6
3053	312350,78	667250,94	Część 6
3054	312336,55	667265,82	Część 6
3055	312314,56	667257,41	Część 6
3056	312291,92	667322,73	Część 6
3057	312280,28	667345,37	Część 6
3058	312283,51	667366,07	Część 6
3059	312297,10	667375,12	Część 6
3060	312299,04	667423,63	Część 6
3061	312291,92	667445,62	Część 6
3062	312281,57	667459,84	Część 6
3063	312267,34	667454,67	Część 6
3064	312262,82	667423,63	Część 6
3065	312253,12	667397,11	Część 6
3066	312225,95	667383,53	Część 6
3067	312198,79	667378,35	Część 6
3068	312169,04	667368,65	Część 6
3069	312137,99	667375,12	Część 6
3070	312119,24	667363,48	Część 6
3071	312138,64	667339,55	Część 6
3072	312214,31	667333,73	Część 6
3073	312224,01	667304,62	Część 6
3074	312229,83	667261,94	Część 6
3075	312185,85	667265,82	Część 6
3076	312187,79	667248,36	Część 6
3077	312174,21	667228,31	Część 6
3078	312137,35	667206,32	Część 6
3079	312099,19	667215,37	Część 6
3080	312086,90	667179,80	Część 6
3081	312128,29	667175,27	Część 6
3082	312136,05	667154,58	Część 6
3083	312126,35	667135,82	Część 6
3084	312090,78	667124,83	Część 6
3085	312085,61	667085,37	Część 6
3086	312120,53	667089,90	Część 6
3087	312147,05	667029,11	Część 6
3088	312180,68	667068,56	Część 6

3089	312192,97	667027,81	Część 6
3090	312307,44	667110,60	Część 6
3091	312326,20	667090,55	Część 6
3092	312370,83	667056,27	Część 6
3093	312405,75	667064,03	Część 6
3094	312430,59	667062,15	Część 6
3095	312468,07	667013,97	Część 6
3096	312467,15	666996,13	Część 6
3097	312473,52	666988,91	Część 6
3098	312437,64	666959,76	Część 6
3099	312415,20	666929,79	Część 6
3100	312387,45	666901,61	Część 6
3101	312388,73	666891,51	Część 6
3102	312432,62	666887,44	Część 6
3103	312453,09	666899,75	Część 6
3104	312465,58	666893,24	Część 6
3105	312472,33	666877,50	Część 6
3106	312470,46	666858,59	Część 6
3107	312503,52	666871,05	Część 6
3108	312488,57	666919,33	Część 6
3109	312533,32	666941,13	Część 6
3110	312545,66	666946,01	Część 6
3111	312608,89	666938,89	Część 6
3112	312649,53	666979,18	Część 6
3113	312696,47	666975,21	Część 6
3114	312734,04	666964,64	Część 6
3115	312745,24	666972,08	Część 6
3116	312762,23	666972,45	Część 6
3117	312793,83	666973,14	Część 6
3118	312803,82	666986,04	Część 6
3119	312804,75	666987,23	Część 6
3120	312816,75	666992,89	Część 6
3121	312833,95	667014,22	Część 6
3122	312854,33	667012,85	Część 6
3123	312872,59	667010,03	Część 6
3124	312892,77	666990,29	Część 6
3125	312914,63	666995,48	Część 6
3126	312945,90	667023,18	Część 6
3127	312978,79	667040,85	Część 6
3128	312978,22	667041,67	Część 6
3129	312977,40	667042,86	Część 6
3130	312981,13	667044,74	Część 6
3131	313011,82	667060,23	Część 6
3132	313028,06	667023,81	Część 6
3133	313023,99	667002,77	Część 6

3134	313055,95	666990,02	Część 6
3135	313049,91	666942,48	Część 6
3136	313056,91	666919,75	Część 6
3137	313062,90	666900,28	Część 6
3138	313063,09	666872,05	Część 6
3139	313080,17	666831,10	Część 6
3140	313088,88	666779,61	Część 6
3141	313079,04	666771,11	Część 6
3142	313078,17	666770,36	Część 6
3143	313079,97	666740,91	Część 6
3144	313080,65	666729,83	Część 6
3145	313068,06	666739,49	Część 6
3146	313051,23	666766,43	Część 6
3147	313014,01	666774,18	Część 6
3148	313014,93	666727,75	Część 6
3149	313006,70	666710,14	Część 6
3150	313002,66	666647,36	Część 6
3151	312997,23	666571,20	Część 6
3152	312982,57	666502,87	Część 6
3153	312970,82	666501,32	Część 6
3154	312944,46	666403,06	Część 6
3155	312944,25	666403,15	Część 6
3156	312860,66	666439,76	Część 6
3157	312828,28	666439,61	Część 6
3158	312804,53	666430,96	Część 6
3159	312791,80	666412,06	Część 6
3160	312769,54	666407,28	Część 6
3161	312765,64	666406,44	Część 6
3162	312762,13	666406,29	Część 6
3163	312708,04	666404,05	Część 6
3164	312703,46	666399,89	Część 6
3165	312693,49	666371,17	Część 6
3166	312693,96	666337,99	Część 6
3167	312695,33	666258,46	Część 6
3168	312715,69	666200,43	Część 6
3169	312716,08	666198,26	Część 6
3170	312686,12	666174,85	Część 6
3171	312652,11	666112,27	Część 6
3172	312687,48	666074,17	Część 6
3173	312714,69	666045,59	Część 6
3174	312733,74	666049,68	Część 6
3175	312733,77	666049,64	Część 6
3176	312785,58	665945,54	Część 6
3177	312806,97	665878,53	Część 6
3178	312814,29	665847,00	Część 6

3179	312849,21	665775,49	Część 6
3180	312822,18	665758,03	Część 6
3181	312815,42	665741,14	Część 6
3182	312790,65	665715,24	Część 6
3183	312774,32	665670,76	Część 6
3184	312753,48	665624,58	Część 6
3185	312791,77	665606,00	Część 6
3186	312823,87	665587,98	Część 6
3187	312850,33	665547,44	Część 6
3188	312879,05	665511,97	Część 6
3189	312906,64	665499,58	Część 6
3190	312923,53	665506,34	Część 6
3191	312935,36	665519,29	Część 6
3192	312936,48	665546,32	Część 6
3193	312932,54	665583,48	Część 6
3194	312920,72	665638,66	Część 6
3195	312925,79	665683,71	Część 6
3196	312940,99	665737,20	Część 6
3197	312959,01	665776,62	Część 6
3198	312965,76	665813,78	Część 6
3199	312964,07	665862,77	Część 6
3200	312922,97	665934,28	Część 6
3201	312889,18	665984,96	Część 6
3202	312869,48	666037,32	Część 6
3203	312843,57	666048,71	Część 6
3204	312846,68	666051,04	Część 6
3205	312822,18	666132,67	Część 6
3206	312857,56	666172,13	Część 6
3207	312877,97	666151,72	Część 6
3208	312993,62	666139,48	Część 6
3209	313048,05	666142,20	Część 6
3210	313094,31	666132,67	Część 6
3211	313133,77	666123,15	Część 6
3212	313095,67	666183,02	Część 6
3213	313073,90	666248,33	Część 6
3214	313076,62	666300,03	Część 6
3215	313112,00	666339,49	Część 6
3216	313132,41	666385,75	Część 6
3217	313133,77	666446,98	Część 6
3218	313220,85	666445,62	Część 6
3219	313386,85	666387,11	Część 6
3220	313361,00	666324,52	Część 6
3221	313460,32	666289,15	Część 6
3222	313472,57	666328,61	Część 6
3223	313517,47	666323,16	Część 6

3224	313526,99	666351,74	Część 6
3225	313622,24	666374,87	Część 6
3226	313627,68	666425,21	Część 6
3227	313680,75	666422,49	Część 6
3228	313712,04	666395,28	Część 6
3229	313789,60	666391,20	Część 6
3230	313824,97	666411,61	Część 6
3231	313827,69	666452,42	Część 6
3232	313812,73	666490,52	Część 6
3233	313746,06	666485,08	Część 6
3234	313678,02	666523,18	Część 6
3235	313627,68	666495,96	Część 6
3236	313578,70	666487,80	Część 6
3237	313537,88	666476,92	Część 6
3238	313488,90	666460,59	Część 6
3239	313337,87	666495,96	Część 6
3240	313324,26	666549,03	Część 6
3241	313389,57	666598,01	Część 6
3242	313333,78	666596,65	Część 6
3243	313302,49	666570,80	Część 6
3244	313257,59	666559,91	Część 6
3245	313258,95	666588,49	Część 6
3246	313233,10	666592,57	Część 6
3247	313220,85	666564,00	Część 6
3248	313158,60	666585,90	Część 6
3249	313165,43	666614,41	Część 6
3250	313179,67	666671,76	Część 6
3251	313188,97	666681,87	Część 6
3252	313203,89	666685,46	Część 6
3253	313204,91	666701,92	Część 6
3254	313207,53	666717,87	Część 6
3255	313219,14	666753,19	Część 6
3256	313220,27	666791,38	Część 6
3257	313226,99	666805,01	Część 6
3258	313223,22	666814,11	Część 6
3259	313233,10	666845,65	Część 6
3260	313281,98	666844,87	Część 6
3261	313292,75	666824,75	Część 6
3262	313318,66	666813,98	Część 6
3263	313345,40	666787,34	Część 6
3264	313368,51	666780,12	Część 6
3265	313386,59	666767,03	Część 6
3266	313433,77	666769,08	Część 6
3267	313453,77	666775,51	Część 6
3268	313456,48	666784,86	Część 6

3269	313445,25	666789,84	Część 6
3270	313434,48	666803,02	Część 6
3271	313397,15	666809,78	Część 6
3272	313360,43	666828,03	Część 6
3273	313342,27	666830,34	Część 6
3274	313325,34	666844,17	Część 6
3275	313291,81	666866,11	Część 6
3276	313275,10	666857,71	Część 6
3277	313231,74	666897,35	Część 6
3278	313196,36	666935,45	Część 6
3279	313139,21	666940,89	Część 6
3280	313141,93	666991,24	Część 6
3281	313178,67	667006,20	Część 6
3282	313212,69	667023,89	Część 6
3283	313254,87	667060,63	Część 6
3284	313292,96	667109,61	Część 6
3285	313292,96	667157,23	Część 6
3286	313256,23	667219,82	Część 6
3287	313297,05	667279,69	Część 6
3288	313364,97	667277,80	Część 6
3289	313366,21	667273,70	Część 6
3290	313407,06	667239,30	Część 6
3291	313402,74	667201,85	Część 6
3292	313400,29	667180,56	Część 6
3293	313389,18	667149,69	Część 6
3294	313387,59	667110,28	Część 6
3295	313383,23	667092,48	Część 6
3296	313381,77	667086,28	Część 6
3297	313396,57	667035,79	Część 6
3298	313384,60	666989,47	Część 6
3299	313395,55	666986,62	Część 6
3300	313416,38	666974,10	Część 6
3301	313431,11	666975,27	Część 6
3302	313460,48	666990,30	Część 6
3303	313473,64	666990,34	Część 6
3304	313480,17	666997,15	Część 6
3305	313490,20	667007,58	Część 6
3306	313534,02	666988,80	Część 6
3307	313535,87	666972,91	Część 6
3308	313573,51	666960,23	Część 6
3309	313579,37	666945,90	Część 6
3310	313602,02	666948,78	Część 6
3311	313656,36	666916,24	Część 6
3312	313654,89	666885,93	Część 6
3313	313639,07	666841,34	Część 6

3314	313633,78	666836,94	Część 6
3315	313607,04	666796,63	Część 6
3316	313602,81	666768,71	Część 6
3317	313663,91	666729,40	Część 6
3318	313732,89	666738,57	Część 6
3319	313758,94	666738,23	Część 6
3320	313771,23	666740,96	Część 6
3321	313790,72	666753,79	Część 6
3322	313803,77	666754,12	Część 6
3323	313808,93	666746,46	Część 6
3324	313819,77	666748,25	Część 6
3325	313846,01	666768,17	Część 6
3326	313848,40	666777,31	Część 6
3327	313832,40	666782,84	Część 6
3328	313823,35	666800,75	Część 6
3329	313800,97	666827,36	Część 6
3330	313798,55	666834,92	Część 6
3331	313786,48	666844,35	Część 6
3332	313773,29	666882,88	Część 6
3333	313743,71	666872,58	Część 6
3334	313736,39	666887,06	Część 6
3335	313723,29	666895,09	Część 6
3336	313705,16	666924,47	Część 6
3337	313712,46	666952,34	Część 6
3338	313710,50	666961,15	Część 6
3339	313676,51	666966,76	Część 6
3340	313661,74	666985,61	Część 6
3341	313643,45	667017,42	Część 6
3342	313639,17	667053,97	Część 6
3343	313610,16	667108,08	Część 6
3344	313607,72	667122,43	Część 6
3345	313632,62	667126,76	Część 6
3346	313657,86	667142,90	Część 6
3347	313666,63	667151,90	Część 6
3348	313680,71	667152,64	Część 6
3349	313687,57	667147,52	Część 6
3350	313719,64	667149,69	Część 6
3351	313736,30	667190,49	Część 6
3352	313689,34	667194,37	Część 6
3353	313670,19	667188,37	Część 6
3354	313631,41	667197,97	Część 6
3355	313610,55	667190,31	Część 6
3356	313592,99	667205,93	Część 6
3357	313577,73	667227,57	Część 6
3358	313549,71	667235,43	Część 6

3359	313527,18	667248,15	Część 6
3360	313500,24	667257,39	Część 6
3361	313487,47	667265,79	Część 6
3362	313442,22	667275,70	Część 6
3363	313434,34	667297,69	Część 6
3364	313404,68	667300,30	Część 6
3365	313408,17	667309,34	Część 6
3366	313419,53	667323,94	Część 6
3367	313421,17	667326,05	Część 6
3368	313435,19	667335,67	Część 6
3369	313473,77	667332,64	Część 6
3370	313492,45	667321,62	Część 6
3371	313536,52	667302,20	Część 6
3372	313552,81	667288,15	Część 6
3373	313575,17	667283,43	Część 6
3374	313596,47	667264,21	Część 6
3375	313606,75	667284,65	Część 6
3376	313575,44	667306,72	Część 6
3377	313573,58	667316,13	Część 6
3378	313506,37	667372,71	Część 6
3379	313491,04	667369,14	Część 6
3380	313473,27	667382,91	Część 6
3381	313447,64	667394,81	Część 6
3382	313404,60	667402,29	Część 6
3383	313391,87	667404,50	Część 6
3384	313381,83	667366,06	Część 6
3385	313380,63	667365,74	Część 6
3386	313338,43	667354,23	Część 6
3387	313351,84	667321,18	Część 6
3388	313354,90	667311,08	Część 6
3389	313290,24	667310,99	Część 6
3390	313288,88	667400,79	Część 6
3391	313287,52	667448,41	Część 6
3392	313268,47	667501,47	Część 6
3393	313264,39	667595,36	Część 6
3394	313186,84	667613,05	Część 6
3395	313151,98	667623,01	Część 6
3396	313145,37	667669,84	Część 6
3397	313152,62	667724,20	Część 6
3398	313142,65	667769,50	Część 6
3399	313157,15	667826,58	Część 6
3400	313195,20	667887,28	Część 6
3401	313226,91	667911,74	Część 6
3402	313245,94	667947,07	Część 6
3403	313256,81	667978,78	Część 6

3404	313317,51	667957,04	Część 6
3405	313348,31	667988,75	Część 6
3406	313361,90	668026,80	Część 6
3407	313360,99	668063,94	Część 6
3408	313347,41	668112,86	Część 6
3409	313322,94	668158,16	Część 6
3410	313313,88	668198,03	Część 6
3411	313339,25	668270,51	Część 6
3412	313390,89	668371,98	Część 6
3413	313442,53	668430,86	Część 6
3414	313475,15	668476,16	Część 6
3415	313508,67	668541,39	Część 6
3416	313524,07	668614,78	Część 6
3417	313539,47	668644,68	Część 6
3418	313531,32	668709,91	Część 6
3419	313550,35	668727,12	Część 6
3420	313592,93	668728,93	Część 6
3421	313643,66	668709,00	Część 6
3422	313716,14	668668,23	Część 6
3423	313758,72	668641,05	Część 6
3424	313813,99	668601,19	Część 6
3425	313856,57	668570,38	Część 6
3426	313888,28	668494,28	Część 6
3427	313921,80	668443,55	Część 6
3428	313955,32	668429,05	Część 6
3429	314008,77	668385,57	Część 6
3430	314012,39	668363,82	Część 6
3431	314049,54	668315,80	Część 6
3432	314101,18	668229,74	Część 6
3433	314142,86	668142,76	Część 6
3434	314176,49	668068,81	Część 6
3435	314176,49	668041,63	Część 6
3436	314233,11	668054,09	Część 6
3437	314244,44	668092,59	Część 6
3438	314230,85	668153,75	Część 6
3439	314205,94	668193,38	Część 6
3440	314198,01	668235,29	Część 6
3441	314248,97	668221,70	Część 6
3442	314264,82	668261,33	Część 6
3443	314218,39	668270,39	Część 6
3444	314229,72	668303,23	Część 6
3445	314177,62	668330,41	Część 6
3446	314212,73	668394,96	Część 6
3447	314198,01	668407,42	Część 6
3448	314203,67	668434,60	Część 6

3449	314186,68	668451,59	Część 6
3450	314178,76	668469,71	Część 6
3451	314141,38	668466,31	Część 6
3452	314118,73	668460,65	Część 6
3453	314096,08	668482,17	Część 6
3454	314058,71	668502,55	Część 6
3455	313999,82	668521,80	Część 6
3456	313996,43	668565,97	Część 6
3457	314029,27	668612,40	Część 6
3458	314047,39	668602,21	Część 6
3459	314075,70	668652,04	Część 6
3460	314051,92	668683,75	Część 6
3461	314013,41	668698,47	Część 6
3462	313977,17	668697,34	Część 6
3463	313946,60	668680,35	Część 6
3464	313938,67	668691,67	Część 6
3465	313893,37	668635,05	Część 6
3466	313845,81	668683,75	Część 6
3467	313823,16	668700,73	Część 6
3468	313878,65	668780,01	Część 6
3469	313809,57	668811,72	Część 6
3470	313783,52	668812,85	Część 6
3471	313771,06	668795,86	Część 6
3472	313742,75	668801,52	Część 6
3473	313731,43	668792,46	Część 6
3474	313703,12	668793,60	Część 6
3475	313647,62	668806,05	Część 6
3476	313623,84	668823,04	Część 6
3477	313626,11	668859,28	Część 6
3478	313629,51	668894,39	Część 6
3479	313605,72	668907,98	Część 6
3480	313641,96	669066,52	Część 6
3481	313619,31	669097,10	Część 6
3482	313594,40	669099,36	Część 6
3483	313572,88	669085,77	Część 6
3484	313546,83	668884,19	Część 6
3485	313452,84	668893,25	Część 6
3486	313455,10	668927,23	Część 6
3487	313481,15	668960,07	Część 6
3488	313477,75	669012,16	Część 6
3489	313482,28	669066,52	Część 6
3490	313498,14	669132,21	Część 6
3491	313510,60	669168,45	Część 6
3492	313516,26	669203,55	Część 6
3493	313546,83	669228,47	Część 6



3494	313538,57	669295,40	Część 6
3495	313536,76	669321,67	Część 6
3496	313535,85	669359,72	Część 6
3497	313548,53	669421,33	Część 6
3498	313558,50	669506,49	Część 6
3499	313544,00	669582,59	Część 6
3500	313550,35	669643,29	Część 6
3501	313557,59	669660,51	Część 6
3502	313640,04	669712,15	Część 6
3503	313657,25	669763,79	Część 6
3504	313631,88	669769,22	Część 6
3505	313659,06	669837,17	Część 6
3506	313678,09	669880,66	Część 6
3507	313703,46	669891,53	Część 6
3508	313698,02	669914,18	Część 6
3509	313696,21	669944,08	Część 6
3510	313711,61	669966,73	Część 6
3511	313717,05	669999,34	Część 6
3512	313727,92	670031,05	Część 6
3513	313738,79	670072,73	Część 6
3514	313777,75	670045,55	Część 6
3515	313782,97	670050,57	Część 6
3516	313784,86	670039,76	Część 6
3517	313777,77	670001,67	Część 6
3518	313832,70	670006,10	Część 6
3519	313899,15	670014,07	Część 6
3520	313939,90	669969,77	Część 6
3521	313982,43	669942,31	Część 6
3522	314041,78	669902,44	Część 6
3523	314069,25	669876,75	Część 6
3524	314056,84	669832,45	Część 6
3525	314133,03	669797,90	Część 6
3526	314164,93	669783,73	Część 6
3527	314214,54	669743,86	Część 6
3528	314234,03	669742,09	Część 6
3529	314246,44	669697,79	Część 6
3530	314224,29	669688,05	Część 6
3531	314183,53	669672,10	Część 6
3532	314164,93	669621,60	Część 6
3533	314151,64	669591,48	Część 6
3534	314114,43	669547,18	Część 6
3535	314086,97	669509,09	Część 6
3536	314061,27	669480,74	Część 6
3537	314073,68	669469,22	Część 6
3538	314099,37	669480,74	Część 6

3539	314132,15	669500,23	Część 6
3540	314164,04	669520,60	Część 6
3541	314179,10	669537,44	Część 6
3542	314216,31	669546,29	Część 6
3543	314281,87	669555,15	Część 6
3544	314288,07	669515,29	Część 6
3545	314350,09	669518,83	Część 6
3546	314366,92	669478,96	Część 6
3547	314381,10	669450,61	Część 6
3548	314372,24	669422,26	Część 6
3549	314364,27	669387,71	Część 6
3550	314341,23	669381,51	Część 6
3551	314334,14	669369,11	Część 6
3552	314338,57	669350,50	Część 6
3553	314319,08	669331,01	Część 6
3554	314284,53	669321,27	Część 6
3555	314225,17	669313,29	Część 6
3556	314211,00	669323,04	Część 6
3557	314176,45	669322,15	Część 6
3558	314175,56	669304,43	Część 6
3559	314202,14	669289,37	Część 6
3560	314213,66	669267,22	Część 6
3561	314213,66	669253,05	Część 6
3562	314191,51	669245,08	Część 6
3563	314175,56	669228,24	Część 6
3564	314164,04	669189,26	Część 6
3565	314127,72	669127,25	Część 6
3566	314117,97	669098,90	Część 6
3567	314086,08	669089,15	Część 6
3568	314084,31	669066,12	Część 6
3569	314125,95	669060,80	Część 6
3570	314132,15	669077,63	Część 6
3571	314148,10	669098,90	Część 6
3572	314196,82	669142,31	Część 6
3573	314230,49	669166,23	Część 6
3574	314231,37	669188,38	Część 6
3575	314248,21	669223,81	Część 6
3576	314276,56	669243,30	Część 6
3577	314302,25	669231,79	Część 6
3578	314335,03	669237,10	Część 6
3579	314336,80	669200,78	Część 6
3580	314347,43	669194,58	Część 6
3581	314380,21	669185,72	Część 6
3582	314415,65	669273,43	Część 6
3583	314431,60	669264,57	Część 6

3584	314447,54	669253,93	Część 6
3585	314456,40	669283,17	Część 6
3586	314453,74	669371,76	Część 6
3587	314464,38	669408,97	Część 6
3588	314465,26	669467,45	Część 6
3589	314484,75	669489,59	Część 6
3590	314510,45	669485,16	Część 6
3591	314536,14	669470,10	Część 6
3592	314550,31	669446,18	Część 6
3593	314586,64	669432,89	Część 6
3594	314591,95	669485,16	Część 6
3595	314540,57	669559,58	Część 6
3596	314401,47	669762,46	Część 6
3597	314370,47	669742,97	Część 6
3598	314379,33	669711,97	Część 6
3599	314362,49	669700,45	Część 6
3600	314364,27	669677,41	Część 6
3601	314327,94	669658,81	Część 6
3602	314327,94	669624,26	Część 6
3603	314330,60	669581,73	Część 6
3604	314280,99	669609,20	Część 6
3605	314286,30	669634,00	Część 6
3606	314273,01	669667,67	Część 6
3607	314287,19	669694,25	Część 6
3608	314277,44	669752,72	Część 6
3609	314249,09	669833,34	Część 6
3610	314248,33	669834,96	Część 6
3611	314237,82	669844,55	Część 6
3612	314208,06	669857,78	Część 6
3613	314182,26	669869,69	Część 6
3614	314149,19	669890,19	Część 6
3615	314123,39	669914,01	Część 6
3616	314101,56	669945,76	Część 6
3617	314073,78	669991,40	Część 6
3618	314061,21	670010,58	Część 6
3619	314037,38	670084,65	Część 6
3620	314034,70	670088,49	Część 6
3621	314034,63	670088,64	Część 6
3622	313922,31	670079,37	Część 6
3623	313919,66	670129,64	Część 6
3624	313936,86	670139,56	Część 6
3625	313968,15	670141,28	Część 6
3626	313973,17	670096,04	Część 6
3627	314030,84	670102,59	Część 6
3628	314036,74	670110,46	Część 6

3629	314047,99	670139,56	Część 6
3630	314051,29	670183,22	Część 6
3631	314036,08	670214,97	Część 6
3632	314067,83	670231,51	Część 6
3633	314087,01	670188,51	Część 6
3634	314105,53	670151,47	Część 6
3635	314129,67	670118,94	Część 6
3636	314132,94	670119,52	Część 6
3637	314150,08	670115,63	Część 6
3638	314188,22	670120,40	Część 6
3639	314223,16	670118,46	Część 6
3640	314229,53	670096,15	Część 6
3641	314257,05	670101,44	Część 6
3642	314268,69	670074,98	Część 6
3643	314298,33	670085,57	Część 6
3644	314334,31	670050,64	Część 6
3645	314354,42	670011,48	Część 6
3646	314377,70	669989,26	Część 6
3647	314410,51	669952,22	Część 6
3648	314434,85	669932,11	Część 6
3649	314458,13	669908,83	Część 6
3650	314472,95	669862,26	Część 6
3651	314487,77	669838,97	Część 6
3652	314516,34	669814,63	Część 6
3653	314517,40	669788,17	Część 6
3654	314534,34	669744,78	Część 6
3655	314562,91	669710,92	Część 6
3656	314596,78	669679,17	Część 6
3657	314625,35	669687,63	Część 6
3658	314656,04	669704,57	Część 6
3659	314686,74	669714,09	Część 6
3660	314708,96	669692,92	Część 6
3661	314750,24	669644,24	Część 6
3662	314779,87	669644,24	Część 6
3663	314816,91	669644,24	Część 6
3664	314867,71	669641,07	Część 6
3665	314878,29	669611,43	Część 6
3666	314868,77	669568,04	Część 6
3667	314868,77	669520,42	Część 6
3668	314830,67	669498,19	Część 6
3669	314807,39	669473,85	Część 6
3670	314812,68	669430,46	Część 6
3671	314837,02	669391,30	Część 6
3672	314858,19	669361,67	Część 6
3673	314863,48	669335,21	Część 6

3674	314832,79	669324,62	Część 6
3675	314827,49	669291,82	Część 6
3676	314837,02	669255,83	Część 6
3677	314815,85	669247,37	Część 6
3678	314807,39	669221,97	Część 6
3679	314817,97	669192,33	Część 6
3680	314845,49	669178,57	Część 6
3681	314871,94	669099,20	Część 6
3682	314848,66	669081,21	Część 6
3683	314858,19	669029,35	Część 6
3684	314908,99	669030,41	Część 6
3685	314924,86	669035,70	Część 6
3686	314922,74	668998,66	Część 6
3687	314875,12	668990,19	Część 6
3688	314870,89	668951,03	Część 6
3689	314870,89	668905,52	Część 6
3690	314858,19	668874,83	Część 6
3691	314857,53	668872,57	Część 6
3692	314844,44	668874,75	Część 6
3693	314771,80	668914,62	Część 6
3694	314743,45	668981,95	Część 6
3695	314718,64	668977,52	Część 6
3696	314700,04	668955,37	Część 6
3697	314627,39	668849,95	Część 6
3698	314618,53	668813,62	Część 6
3699	314608,78	668764,01	Część 6
3700	314632,71	668749,84	Część 6
3701	314673,46	668800,33	Część 6
3702	314687,63	668782,61	Część 6
3703	314708,90	668808,31	Część 6
3704	314727,50	668780,84	Część 6
3705	314681,43	668702,88	Część 6
3706	314680,55	668681,62	Część 6
3707	314701,81	668674,53	Część 6
3708	314720,41	668677,19	Część 6
3709	314739,90	668670,10	Część 6
3710	314728,39	668636,43	Część 6
3711	314701,81	668599,23	Część 6
3712	314692,95	668567,33	Część 6
3713	314709,78	668536,32	Część 6
3714	314743,45	668523,03	Część 6
3715	314782,43	668512,40	Część 6
3716	314808,12	668490,25	Część 6
3717	314851,53	668497,34	Część 6
3718	314866,59	668476,97	Część 6

3719	314871,91	668439,76	Część 6
3720	314847,10	668418,49	Część 6
3721	314849,76	668370,65	Część 6
3722	314809,01	668304,21	Część 6
3723	314788,63	668271,43	Część 6
3724	314778,00	668238,65	Część 6
3725	314812,55	668235,10	Część 6
3726	314848,87	668250,17	Część 6
3727	314867,48	668243,08	Część 6
3728	314878,11	668220,04	Część 6
3729	314863,93	668195,24	Część 6
3730	314886,08	668177,52	Część 6
3731	314866,59	668140,31	Część 6
3732	314894,06	668121,70	Część 6
3733	314915,32	668141,19	Część 6
3734	314925,06	668183,72	Część 6
3735	314929,49	668268,77	Część 6
3736	314941,01	668301,55	Część 6
3737	314976,45	668296,23	Część 6
3738	314988,85	668264,34	Część 6
3739	314980,88	668193,47	Część 6
3740	314972,91	668159,80	Część 6
3741	315000,37	668147,40	Część 6
3742	315028,72	668259,91	Część 6
3743	315009,23	668370,65	Część 6
3744	314955,19	668441,53	Część 6
3745	314924,18	668530,12	Część 6
3746	314889,63	668604,54	Część 6
3747	314839,13	668709,08	Część 6
3748	314845,33	668727,69	Część 6
3749	314824,95	668806,54	Część 6
3750	314833,81	668819,82	Część 6
3751	314846,95	668825,96	Część 6
3752	314949,20	668775,35	Część 6
3753	314959,79	668737,25	Część 6
3754	315003,18	668721,37	Część 6
3755	315017,99	668747,83	Część 6
3756	315084,67	668728,78	Część 6
3757	315149,23	668729,84	Część 6
3758	315158,75	668751,01	Część 6
3759	315284,70	668730,90	Część 6
3760	315386,30	668710,79	Część 6
3761	315427,57	668724,55	Część 6
3762	315460,38	668719,26	Część 6
3763	315473,08	668797,57	Część 6

3764	315524,94	668809,21	Część 6
3765	315558,80	668794,40	Część 6
3766	315574,68	668778,52	Część 6
3767	315617,01	668770,06	Część 6
3768	315663,58	668723,49	Część 6
3769	315696,39	668691,74	Część 6
3770	315752,48	668648,35	Część 6
3771	315773,65	668653,64	Część 6
3772	315766,24	668577,44	Część 6
3773	315833,97	668511,82	Część 6
3774	315926,05	668488,54	Część 6
3775	315996,95	668459,96	Część 6
3776	316007,54	668482,19	Część 6
3777	316039,29	668470,55	Część 6
3778	316078,45	668382,71	Część 6
3779	316091,15	668296,98	Część 6
3780	316079,50	668252,53	Część 6
3781	316236,14	668136,11	Część 6
3782	316345,15	668058,85	Część 6
3783	316354,67	668106,48	Część 6
3784	316379,01	668130,82	Część 6
3785	316428,76	668141,40	Część 6
3786	316447,81	668112,83	Część 6
3787	316441,46	668084,25	Część 6
3788	316501,78	668078,96	Część 6
3789	316499,66	668034,51	Część 6
3790	316547,29	668051,45	Część 6
3791	316561,34	668050,00	Część 6
3792	316613,58	667998,71	Część 6
3793	316666,50	667951,08	Część 6
3794	316720,47	667950,02	Część 6
3795	316756,46	667956,37	Część 6
3796	316786,09	667962,72	Część 6
3797	316861,23	667928,85	Część 6
3798	316943,78	667894,99	Część 6
3799	317001,99	667926,74	Część 6
3800	317077,13	667924,62	Część 6
3801	317167,09	667900,28	Część 6
3802	317229,53	667820,90	Część 6
3803	317247,53	667784,92	Część 6
3804	317239,06	667763,75	Część 6
3805	317249,64	667702,37	Część 6
3806	317289,86	667650,51	Część 6
3807	317324,78	667611,35	Część 6
3808	317351,24	667572,20	Część 6

3809	317398,87	667522,45	Część 6
3810	317454,96	667479,06	Część 6
3811	317494,12	667510,81	Część 6
3812	317532,22	667490,70	Część 6
3813	317526,93	667435,67	Część 6
3814	317569,26	667413,45	Część 6
3815	317550,21	667375,35	Część 6
3816	317508,93	667392,28	Część 6
3817	317504,70	667358,41	Część 6
3818	317595,72	667300,20	Część 6
3819	317627,47	667317,14	Część 6
3820	317680,38	667313,96	Część 6
3821	317692,03	667244,11	Część 6
3822	317711,08	667214,48	Część 6
3823	317679,33	667191,20	Część 6
3824	317642,29	667161,56	Część 6
3825	317672,98	667122,40	Część 6
3826	317672,98	667061,02	Część 6
3827	317662,39	667001,75	Część 6
3828	317722,72	666987,99	Część 6
3829	317695,20	666870,52	Część 6
3830	317665,57	666882,16	Część 6
3831	317672,98	666917,09	Część 6
3832	317658,16	666943,54	Część 6
3833	317621,12	666971,06	Część 6
3834	317609,48	666941,43	Część 6
3835	317608,42	666899,09	Część 6
3836	317588,31	666828,19	Część 6
3837	317585,13	666780,56	Część 6
3838	317563,97	666738,23	Część 6
3839	317567,14	666684,25	Część 6
3840	317649,69	666535,03	Część 6
3841	317684,62	666439,78	Część 6
3842	317719,54	666366,75	Część 6
3843	317747,06	666304,31	Część 6
3844	317715,31	666287,38	Część 6
3845	317674,03	666268,33	Część 6
3846	317644,40	666259,86	Część 6
3847	317614,77	666257,74	Część 6
3848	317568,20	666230,23	Część 6
3849	317513,17	666209,06	Część 6
3850	317462,37	666203,77	Część 6
3851	317433,79	666203,77	Część 6
3852	317483,53	666085,23	Część 6
3853	317531,16	665994,22	Część 6

3854	317552,33	665943,42	Część 6
3855	317562,91	665891,56	Część 6
3856	317568,20	665842,88	Część 6
3857	317586,19	665791,02	Część 6
3858	317594,66	665744,45	Część 6
3859	317581,96	665632,27	Część 6
3860	317562,76	665602,96	Część 6
3861	317598,63	665587,51	Część 6
3862	317629,37	665586,12	Część 6
3863	317671,54	665572,08	Część 6
3864	317685,78	665587,27	Część 6
3865	317707,96	665614,64	Część 6
3866	317707,91	665639,41	Część 6
3867	317712,63	665667,26	Część 6
3868	317718,48	665692,95	Część 6
3869	317736,73	665752,10	Część 6
3870	317749,61	665791,74	Część 6
3871	317761,33	665809,71	Część 6
3872	317773,70	665828,69	Część 6
3873	317784,20	665856,29	Część 6
3874	317780,84	665878,20	Część 6
3875	317790,64	665904,23	Część 6
3876	317806,42	665925,50	Część 6
3877	317837,58	665932,56	Część 6
3878	317854,41	665939,91	Część 6
3879	317874,10	665955,49	Część 6
3880	317893,50	665976,42	Część 6
3881	317927,47	666025,92	Część 6
3882	317954,47	666062,86	Część 6
3883	317964,26	666051,76	Część 6
3884	317980,19	666054,01	Część 6
3885	317994,06	666048,12	Część 6
3886	318024,59	666038,59	Część 6
3887	318036,84	666030,08	Część 6
3888	318036,41	666006,82	Część 6
3889	318030,71	665996,14	Część 6
3890	318035,47	665963,98	Część 6
3891	318066,56	665940,61	Część 6
3892	318100,63	665909,79	Część 6
3893	318115,49	665896,42	Część 6
3894	318126,23	665874,45	Część 6
3895	318139,76	665853,34	Część 6
3896	318156,32	665836,54	Część 6
3897	318185,29	665823,39	Część 6
3898	318203,50	665814,74	Część 6

3899	318211,22	665796,17	Część 6
3900	318226,48	665768,85	Część 6
3901	318250,00	665754,82	Część 6
3902	318266,32	665748,75	Część 6
3903	318288,55	665748,47	Część 6
3904	318301,61	665744,58	Część 6
3905	318316,33	665735,69	Część 6
3906	318323,00	665728,19	Część 6
3907	318331,34	665720,97	Część 6
3908	318345,23	665712,08	Część 6
3909	318353,01	665706,80	Część 6
3910	318357,73	665702,07	Część 6
3911	318359,40	665696,79	Część 6
3912	318356,34	665691,79	Część 6
3913	318353,01	665687,35	Część 6
3914	318351,62	665681,51	Część 6
3915	318355,51	665676,23	Część 6
3916	318365,79	665665,67	Część 6
3917	318375,24	665657,89	Część 6
3918	318378,85	665651,22	Część 6
3919	318379,96	665645,39	Część 6
3920	318379,13	665619,27	Część 6
3921	318383,02	665597,32	Część 6
3922	318385,24	665578,70	Część 6
3923	318379,68	665554,81	Część 6
3924	318371,90	665528,41	Część 6
3925	318372,46	665513,96	Część 6
3926	318374,96	665499,24	Część 6
3927	318379,68	665485,62	Część 6
3928	318384,62	665483,15	Część 6
3929	318472,59	665492,41	Część 6
3930	318503,77	665528,55	Część 6
3931	318538,74	665581,71	Część 6
3932	318559,90	665608,83	Część 6
3933	318602,24	665634,63	Część 6
3934	318622,74	665661,75	Część 6
3935	318652,51	665706,07	Część 6
3936	318692,20	665743,11	Część 6
3937	318732,37	665777,26	Część 6
3938	318875,25	665780,43	Część 6
3939	318993,78	665784,67	Część 6
3940	319047,75	665809,01	Część 6
3941	319095,38	665851,34	Część 6
3942	319139,15	665858,25	Część 6
3943	319135,60	665902,14	Część 6

3944	319148,30	665907,43	Część 6
3945	319166,29	665924,37	Część 6
3946	319158,88	665955,06	Część 6
3947	319258,36	665976,23	Część 6
3948	319293,29	665983,63	Część 6
3949	319330,33	665989,98	Część 6
3950	319359,96	666001,63	Część 6
3951	319389,60	666009,03	Część 6
3952	319409,71	666025,97	Część 6
3953	319436,16	666040,78	Część 6
3954	319452,04	666029,14	Część 6
3955	319448,86	665979,40	Część 6
3956	319496,49	665970,93	Część 6
3957	319506,01	666036,55	Część 6
3958	319537,76	666030,20	Część 6
3959	319549,41	666019,62	Część 6
3960	319573,75	665994,22	Część 6
3961	319607,61	665979,40	Część 6
3962	319647,83	665965,64	Część 6
3963	319653,12	665941,30	Część 6
3964	319669,00	665903,20	Część 6
3965	319680,46	665891,32	Część 6
3966	319699,77	665886,33	Część 6
3967	319742,10	665902,21	Część 6
3968	319779,15	665914,11	Część 6
3969	319813,54	665906,18	Część 6
3970	319838,68	665875,75	Część 6
3971	319863,81	665855,90	Część 6
3972	319902,18	665825,48	Część 6
3973	319970,97	665806,96	Część 6
3974	320033,15	665773,88	Część 6
3975	320043,73	665734,20	Część 6
3976	320107,23	665710,38	Część 6
3977	320131,04	665666,73	Część 6
3978	320209,10	665648,21	Część 6
3979	320231,58	665627,04	Część 6
3980	320265,98	665601,90	Część 6
3981	320263,34	665547,66	Część 6
3982	320227,62	665572,80	Część 6
3983	320172,05	665596,61	Część 6
3984	320127,07	665611,16	Część 6
3985	320112,52	665591,32	Część 6
3986	320111,20	665545,02	Część 6
3987	320101,94	665480,20	Część 6
3988	320095,32	665429,92	Część 6

3989	320152,21	665433,89	Część 6
3990	320181,31	665431,25	Część 6
3991	320190,57	665439,19	Część 6
3992	320259,37	665332,03	Część 6
3993	320304,35	665350,55	Część 6
3994	320308,31	665342,61	Część 6
3995	320328,16	665242,07	Część 6
3996	320329,48	665216,93	Część 6
3997	320268,63	665207,67	Część 6
3998	320260,69	665174,60	Część 6
3999	320232,91	665157,40	Część 6
4000	320255,40	665134,91	Część 6
4001	320239,52	665018,50	Część 6
4002	320269,95	665018,50	Część 6
4003	320284,50	665056,86	Część 6
4004	320297,73	665101,84	Część 6
4005	320314,93	665133,59	Część 6
4006	320345,36	665128,30	Część 6
4007	320369,17	665137,56	Część 6
4008	320385,04	665120,36	Część 6
4009	320411,50	665070,09	Część 6
4010	320431,35	665011,88	Część 6
4011	320357,26	664999,98	Część 6
4012	320365,20	664931,18	Część 6
4013	320456,48	664941,77	Część 6
4014	320441,93	664872,98	Część 6
4015	320418,12	664854,46	Część 6
4016	320402,24	664802,86	Część 6
4017	320338,74	664806,83	Część 6
4018	320326,84	664751,27	Część 6
4019	320228,94	664755,24	Część 6
4020	320140,30	664756,56	Część 6
4021	320129,72	664726,13	Część 6
4022	320083,42	664718,19	Część 6
4023	320076,80	664662,63	Część 6
4024	320094,00	664656,02	Część 6
4025	320121,78	664687,77	Część 6
4026	320179,99	664695,70	Część 6
4027	320179,99	664665,28	Część 6
4028	320162,79	664642,79	Część 6
4029	320210,42	664630,88	Część 6
4030	320313,61	664603,10	Część 6
4031	320309,64	664571,35	Część 6
4032	320285,82	664544,89	Część 6
4033	320279,21	664522,40	Część 6

4034	320262,01	664470,81	Część 6
4035	320211,74	664488,01	Część 6
4036	320172,05	664481,39	Część 6
4037	320131,04	664456,26	Część 6
4038	320125,75	664425,83	Część 6
4039	320190,57	664390,11	Część 6
4040	320183,96	664358,36	Część 6
4041	320173,38	664312,06	Część 6
4042	320170,73	664261,79	Część 6
4043	320182,64	664203,58	Część 6
4044	320112,52	664253,85	Część 6
4045	320108,55	664281,63	Część 6
4046	320086,06	664289,57	Część 6
4047	320080,77	664276,34	Część 6
4048	320005,37	664297,51	Część 6
4049	319985,52	664278,98	Część 6
4050	320087,39	664218,13	Część 6
4051	320071,51	664196,96	Część 6
4052	320100,62	664177,12	Część 6
4053	320049,02	664142,72	Część 6
4054	320070,19	664079,22	Część 6
4055	320131,04	664096,42	Część 6
4056	320154,86	663999,85	Część 6
4057	320031,82	663974,71	Część 6
4058	320037,12	663932,38	Część 6
4059	320060,93	663931,06	Część 6
4060	320088,71	663891,37	Część 6
4061	320067,54	663841,10	Część 6
4062	319933,93	663843,74	Część 6
4063	319961,71	663759,08	Część 6
4064	319929,96	663714,10	Część 6
4065	319858,52	663727,33	Część 6
4066	319863,81	663695,58	Część 6
4067	319846,62	663617,53	Część 6
4068	319828,09	663565,93	Część 6
4069	319855,88	663526,24	Część 6
4070	319870,43	663490,53	Część 6
4071	319871,75	663449,51	Część 6
4072	319877,73	663404,66	Część 6
4073	319814,96	663334,45	Część 6
4074	319734,06	663336,55	Część 6
4075	319724,81	663374,84	Część 6
4076	319712,44	663354,33	Część 6
4077	319718,08	663338,58	Część 6
4078	319622,69	663252,58	Część 6

4079	319601,12	663264,23	Część 6
4080	319566,24	663279,47	Część 6
4081	319517,04	663288,16	Część 6
4082	319492,07	663294,73	Część 6
4083	319461,65	663325,16	Część 6
4084	319420,64	663285,47	Część 6
4085	319333,32	663297,38	Część 6
4086	319276,44	663288,12	Część 6
4087	319249,98	663247,11	Część 6
4088	319276,44	663212,71	Część 6
4089	319294,96	663169,06	Część 6
4090	319294,96	663120,11	Część 6
4091	319325,39	663094,97	Część 6
4092	319420,64	663194,19	Część 6
4093	319493,40	663169,06	Część 6
4094	319660,08	663027,50	Część 6
4095	319691,83	663046,02	Część 6
4096	319724,91	663079,10	Część 6
4097	319725,73	663115,81	Część 6
4098	319742,51	663132,91	Część 6
4099	319766,01	663149,17	Część 6
4100	319780,75	663133,41	Część 6
4101	319799,78	663135,97	Część 6
4102	319841,54	663134,19	Część 6
4103	319877,03	663122,34	Część 6
4104	319918,11	663100,85	Część 6
4105	319883,66	663076,45	Część 6
4106	319895,56	663018,24	Część 6
4107	319895,56	662946,80	Część 6
4108	319841,32	662893,89	Część 6
4109	319808,25	662934,90	Część 6
4110	319788,41	662967,97	Część 6
4111	319772,53	662961,36	Część 6
4112	319784,44	662907,12	Część 6
4113	319818,83	662870,08	Część 6
4114	319808,25	662814,51	Część 6
4115	319768,56	662835,68	Część 6
4116	319760,63	662798,64	Część 6
4117	319724,91	662765,57	Część 6
4118	319679,93	662740,43	Część 6
4119	319589,97	662749,69	Część 6
4120	319477,52	662831,71	Część 6
4121	319465,61	662822,45	Część 6
4122	319550,28	662739,11	Część 6
4123	319566,16	662711,33	Część 6

4124	319537,05	662672,96	Część 6
4125	319625,69	662631,95	Część 6
4126	319742,10	662579,03	Część 6
4127	319685,22	662429,54	Część 6
4128	319649,50	662440,13	Część 6
4129	319629,66	662411,02	Część 6
4130	319607,17	662376,63	Część 6
4131	319584,68	662311,80	Część 6
4132	319562,19	662220,52	Część 6
4133	319534,41	662191,42	Część 6
4134	319481,49	662138,50	Część 6
4135	319609,81	662121,30	Część 6
4136	319637,59	662195,39	Część 6
4137	319652,15	662240,37	Część 6
4138	319653,47	662297,25	Część 6
4139	319681,25	662375,30	Część 6
4140	319699,77	662403,09	Część 6
4141	319732,84	662466,59	Część 6
4142	319764,59	662429,54	Część 6
4143	319796,34	662362,07	Część 6
4144	319862,49	662266,82	Część 6
4145	319849,26	662233,75	Część 6
4146	319867,78	662219,20	Część 6
4147	320047,16	662019,93	Część 6
4148	320082,09	662037,96	Część 6
4149	320113,85	662064,42	Część 6
4150	320141,63	662059,13	Część 6
4151	320193,22	662011,50	Część 6
4152	320234,23	661958,58	Część 6
4153	320271,27	662026,05	Część 6
4154	320293,76	662016,79	Część 6
4155	320333,45	661954,62	Część 6
4156	320439,28	661783,96	Część 6
4157	320424,73	661746,92	Część 6
4158	320428,70	661716,49	Część 6
4159	320437,30	661709,11	Część 6
4160	320456,63	661730,24	Część 6
4161	320515,34	661764,56	Część 6
4162	320476,89	661841,87	Część 6
4163	320545,10	661876,59	Część 6
4164	320619,10	661785,64	Część 6
4165	320620,76	661769,52	Część 6
4166	320617,86	661766,21	Część 6
4167	320532,70	661717,84	Część 6
4168	320472,75	661683,94	Część 6

4169	320460,74	661677,76	Część 6
4170	320477,65	661618,59	Część 6
4171	320506,75	661626,53	Część 6
4172	320535,86	661532,60	Część 6
4173	320551,73	661483,66	Część 6
4174	320602,00	661367,24	Część 6
4175	320633,75	661364,59	Część 6
4176	320649,63	661320,94	Część 6
4177	320666,83	661326,23	Część 6
4178	320795,15	661197,91	Część 6
4179	320836,16	661184,68	Część 6
4180	320867,91	661196,58	Część 6
4181	320920,83	661236,27	Część 6
4182	320912,89	661314,32	Część 6
4183	320898,34	661323,58	Część 6
4184	320804,41	661533,93	Część 6
4185	320818,96	661545,83	Część 6
4186	320842,77	661565,68	Część 6
4187	320809,70	661750,89	Część 6
4188	320772,66	661875,24	Część 6
4189	320740,91	661922,87	Część 6
4190	320707,84	661954,62	Część 6
4191	320668,15	662002,24	Część 6
4192	320627,14	661970,49	Część 6
4193	320444,51	662213,62	Część 6
4194	320494,14	662224,46	Część 6
4195	320578,59	662246,12	Część 6
4196	320577,91	662289,27	Część 6
4197	320578,48	662411,02	Część 6
4198	320583,15	662551,30	Część 6
4199	320590,24	662573,19	Część 6
4200	320600,86	662601,20	Część 6
4201	320613,41	662622,52	Część 6
4202	320632,31	662641,31	Część 6
4203	320655,97	662655,73	Część 6
4204	320683,95	662669,78	Część 6
4205	320665,50	662822,45	Część 6
4206	320594,06	662807,90	Część 6
4207	320509,40	662790,70	Część 6
4208	320437,96	662770,86	Część 6
4209	320431,35	662842,29	Część 6
4210	320394,30	662920,35	Część 6
4211	320361,23	663055,28	Część 6
4212	320337,42	663143,92	Część 6
4213	320336,10	663243,14	Część 6



4214	320312,28	663339,71	Część 6
4215	320276,56	663338,39	Część 6
4216	320251,43	663491,85	Część 6
4217	320218,36	663498,46	Część 6
4218	320203,80	663534,18	Część 6
4219	320227,62	663564,61	Część 6
4220	320273,92	663559,32	Część 6
4221	320277,89	663595,04	Część 6
4222	320262,01	663597,68	Część 6
4223	320273,92	663634,72	Część 6
4224	320277,89	663678,38	Część 6
4225	320287,15	663679,70	Część 6
4226	320296,41	663655,89	Część 6
4227	320312,28	663650,60	Część 6
4228	320333,45	663636,05	Część 6
4229	320365,20	663622,82	Część 6
4230	320369,17	663584,45	Część 6
4231	320400,92	663576,51	Część 6
4232	320445,90	663554,03	Część 6
4233	320500,14	663557,99	Część 6
4234	320506,75	663584,45	Część 6
4235	320469,71	663596,36	Część 6
4236	320431,35	663640,01	Część 6
4237	320355,94	663681,03	Część 6
4238	320358,59	663699,55	Część 6
4239	320346,68	663718,07	Część 6
4240	320318,90	663755,11	Część 6
4241	320284,50	663792,15	Część 6
4242	320287,15	663829,19	Część 6
4243	320316,25	663858,30	Część 6
4244	320334,77	663882,11	Część 6
4245	320358,59	663884,75	Część 6
4246	320431,35	663868,88	Część 6
4247	320447,22	663897,98	Część 6
4248	320465,74	663897,98	Część 6
4249	320505,43	663864,91	Część 6
4250	320501,46	663927,09	Część 6
4251	320456,48	663949,58	Część 6
4252	320379,75	664002,49	Część 6
4253	320313,61	664069,96	Część 6
4254	320325,51	664097,75	Część 6
4255	320391,66	664109,65	Część 6
4256	320398,27	664142,72	Część 6
4257	320416,79	664150,66	Część 6
4258	320523,95	664141,40	Część 6

4259	320607,29	664161,25	Część 6
4260	320596,71	664231,36	Część 6
4261	320533,21	664252,53	Część 6
4262	320461,77	664278,98	Część 6
4263	320436,64	664335,87	Część 6
4264	320485,59	664345,13	Część 6
4265	320482,94	664368,94	Część 6
4266	320522,63	664363,65	Część 6
4267	320534,53	664384,82	Część 6
4268	320512,04	664413,92	Część 6
4269	320516,01	664428,47	Część 6
4270	320628,46	664439,06	Część 6
4271	320621,85	664515,79	Część 6
4272	320603,33	664546,21	Część 6
4273	320590,10	664603,10	Część 6
4274	320604,65	664685,12	Część 6
4275	320582,16	664689,09	Część 6
4276	320586,13	664711,58	Część 6
4277	320650,95	664716,87	Część 6
4278	320658,89	664904,73	Część 6
4279	320672,12	665002,62	Część 6
4280	320660,21	665060,83	Część 6
4281	320621,85	665133,59	Część 6
4282	320640,37	665158,73	Część 6
4283	320623,17	665235,46	Część 6
4284	320578,19	665370,39	Część 6
4285	320475,00	665379,65	Część 6
4286	320439,28	665423,31	Część 6
4287	320398,27	665492,10	Część 6
4288	320374,46	665548,99	Część 6
4289	320365,20	665634,98	Część 6
4290	320305,67	665648,21	Część 6
4291	320342,71	665681,28	Część 6
4292	320370,49	665690,54	Część 6
4293	320382,40	665677,31	Część 6
4294	320396,95	665723,61	Część 6
4295	320431,35	665697,15	Część 6
4296	320402,24	665646,88	Część 6
4297	320424,73	665644,24	Część 6
4298	320467,06	665623,07	Część 6
4299	320468,39	665660,11	Część 6
4300	320505,43	665658,79	Część 6
4301	320510,72	665645,56	Część 6
4302	320555,70	665653,50	Część 6
4303	320615,23	665646,88	Część 6

4304	320619,20	665627,04	Część 6
4305	320658,89	665631,01	Część 6
4306	320664,18	665644,24	Część 6
4307	320682,70	665638,95	Część 6
4308	320740,91	665597,94	Część 6
4309	320772,66	665604,55	Część 6
4310	320776,63	665632,33	Część 6
4311	320723,71	665683,92	Część 6
4312	320685,35	665714,35	Część 6
4313	320681,38	665736,84	Część 6
4314	320701,22	665734,20	Część 6
4315	320813,67	665638,95	Część 6
4316	320809,70	665612,49	Część 6
4317	320825,58	665611,16	Część 6
4318	320850,71	665600,58	Część 6
4319	320887,75	665579,41	Część 6
4320	320918,18	665571,48	Część 6
4321	320916,86	665547,66	Część 6
4322	320900,98	665529,14	Część 6
4323	320903,63	665456,38	Część 6
4324	320923,47	665358,49	Część 6
4325	320968,45	665358,49	Część 6
4326	321018,72	665373,04	Część 6
4327	321063,70	665265,88	Część 6
4328	321110,00	665116,39	Część 6
4329	321113,97	665074,06	Część 6
4330	321135,14	665067,44	Część 6
4331	321147,05	665005,27	Część 6
4332	321141,75	664961,61	Część 6
4333	321121,91	664929,86	Część 6
4334	321111,33	664886,20	Część 6
4335	321100,74	664828,00	Część 6
4336	321027,98	664820,06	Część 6
4337	321037,24	664720,84	Część 6
4338	321103,39	664718,19	Część 6
4339	321112,65	664670,57	Część 6
4340	321135,14	664616,33	Część 6
4341	321140,43	664566,06	Część 6
4342	321113,97	664529,02	Część 6
4343	321113,97	664493,30	Część 6
4344	321198,64	664498,59	Część 6
4345	321202,61	664456,26	Część 6
4346	321182,76	664399,37	Część 6
4347	321178,80	664363,65	Część 6
4348	321209,22	664334,55	Część 6

4349	321120,59	664282,95	Część 6
4350	321121,91	664190,35	Część 6
4351	321141,75	664150,66	Część 6
4352	321172,18	664095,10	Część 6
4353	321192,02	664028,95	Część 6
4354	321206,58	663940,32	Część 6
4355	321235,68	663818,61	Część 6
4356	321267,43	663814,64	Część 6
4357	321304,47	663809,35	Część 6
4358	321344,16	663813,32	Część 6
4359	321624,62	664075,26	Część 6
4360	321651,08	664059,38	Część 6
4361	321703,99	663962,81	Część 6
4362	321522,75	663794,80	Część 6
4363	321684,15	663341,04	Część 6
4364	321853,48	663268,27	Część 6
4365	322074,41	663176,99	Część 6
4366	322114,10	663210,07	Część 6
4367	322059,33	663398,43	Część 6
4368	322044,38	663405,67	Część 6
4369	322026,76	663416,99	Część 6
4370	321997,83	663449,70	Część 6
4371	321980,22	663476,11	Część 6
4372	321975,19	663531,46	Część 6
4373	321965,13	663585,55	Część 6
4374	321952,55	663638,38	Część 6
4375	321947,52	663663,54	Część 6
4376	321929,91	663789,33	Część 6
4377	321921,10	663928,96	Część 6
4378	321913,55	663959,15	Część 6
4379	321909,78	663983,05	Część 6
4380	321902,23	663999,40	Część 6
4381	321885,88	664010,72	Część 6
4382	321869,53	664010,72	Część 6
4383	321846,88	664010,72	Część 6
4384	321828,02	664013,24	Część 6
4385	321802,86	664018,27	Część 6
4386	321768,89	664045,94	Część 6
4387	321760,09	664056,01	Część 6
4388	321747,51	664087,45	Część 6
4389	321737,45	664122,68	Część 6
4390	321736,19	664161,67	Część 6
4391	321728,64	664191,86	Część 6
4392	321708,51	664205,70	Część 6
4393	321688,39	664219,54	Część 6

4394	321667,00	664232,11	Część 6
4395	321634,30	664256,01	Część 6
4396	321600,33	664276,14	Część 6
4397	321544,99	664295,01	Część 6
4398	321494,67	664373,00	Część 6
4399	321503,82	664390,53	Część 6
4400	321461,92	664435,93	Część 6
4401	321514,98	664457,88	Część 6
4402	321504,00	664487,16	Część 6
4403	321496,68	664551,19	Część 6
4404	321493,02	664585,95	Część 6
4405	321353,97	664567,66	Część 6
4406	321328,36	664604,25	Część 6
4407	321321,04	664631,69	Część 6
4408	321319,21	664657,31	Część 6
4409	321344,83	664657,31	Część 6
4410	321357,63	664684,75	Część 6
4411	321362,09	664700,08	Część 6
4412	321404,24	664722,57	Część 6
4413	321400,50	664740,36	Część 6
4414	321365,84	664743,17	Część 6
4415	321363,96	664756,29	Część 6
4416	321323,68	664753,48	Część 6
4417	321323,68	664775,02	Część 6
4418	321431,41	664789,07	Część 6
4419	321426,72	664813,43	Część 6
4420	321384,57	664814,37	Część 6
4421	321375,20	664849,03	Część 6
4422	321302,14	664837,79	Część 6
4423	321302,14	664865,89	Część 6
4424	321315,25	664879,00	Część 6
4425	321314,32	664903,36	Część 6
4426	321332,11	664924,90	Część 6
4427	321331,18	664967,99	Część 6
4428	321322,75	665010,15	Część 6
4429	321298,39	665135,67	Część 6
4430	321280,59	665194,69	Część 6
4431	321248,74	665200,31	Część 6
4432	321267,48	665220,92	Część 6
4433	321378,95	665235,90	Część 6
4434	321368,65	665270,56	Część 6
4435	321252,49	665257,45	Część 6
4436	321223,45	665253,70	Część 6
4437	321220,64	665277,12	Część 6
4438	321214,08	665302,41	Część 6

4439	321246,87	665315,53	Część 6
4440	321252,49	665327,71	Część 6
4441	321303,07	665334,26	Część 6
4442	321297,45	665344,57	Część 6
4443	321275,91	665346,44	Część 6
4444	321270,29	665367,99	Część 6
4445	321267,48	665390,47	Część 6
4446	321221,58	665387,66	Część 6
4447	321220,22	665388,90	Część 6
4448	321210,34	665397,96	Część 6
4449	321204,72	665421,38	Część 6
4450	321109,17	665405,46	Część 6
4451	321105,73	665416,02	Część 6
4452	321096,99	665442,93	Część 6
4453	321095,12	665484,14	Część 6
4454	321095,05	665486,07	Część 6
4455	321078,28	665484,65	Część 6
4456	321062,68	665487,25	Część 6
4457	321035,81	665484,65	Część 6
4458	321015,01	665486,38	Część 6
4459	320968,21	665448,25	Część 6
4460	320939,61	665492,45	Część 6
4461	320968,21	665498,51	Część 6
4462	320998,55	665515,85	Część 6
4463	321004,61	665539,25	Część 6
4464	320982,95	665560,91	Część 6
4465	320964,75	665579,11	Część 6
4466	320993,35	665591,24	Część 6
4467	321008,08	665606,84	Część 6
4468	321027,15	665616,38	Część 6
4469	321057,48	665647,58	Część 6
4470	321068,75	665628,51	Część 6
4471	321106,01	665599,04	Część 6
4472	321110,34	665579,11	Część 6
4473	321124,68	665566,57	Część 6
4474	321125,09	665570,32	Część 6
4475	321150,38	665577,82	Część 6
4476	321156,00	665565,64	Część 6
4477	321175,68	665571,26	Część 6
4478	321160,69	665609,67	Część 6
4479	321170,99	665634,96	Część 6
4480	321193,47	665672,43	Część 6
4481	321267,48	665698,66	Część 6
4482	321272,58	665699,01	Część 6
4483	321263,74	665779,31	Część 6

4484	321258,54	665830,44	Część 6
4485	321272,41	665848,64	Część 6
4486	321301,01	665840,84	Część 6
4487	321315,74	665793,17	Część 6
4488	321338,27	665732,51	Część 6
4489	321336,54	665713,44	Część 6
4490	321327,62	665697,29	Część 6
4491	321372,39	665687,42	Część 6
4492	321392,07	665680,86	Część 6
4493	321418,29	665707,09	Część 6
4494	321456,70	665676,18	Część 6
4495	321494,17	665655,57	Część 6
4496	321524,15	665643,39	Część 6
4497	321541,95	665567,51	Część 6
4498	321676,84	665576,88	Część 6
4499	321663,72	665616,22	Część 6
4500	321703,07	665630,28	Część 6
4501	321748,03	665647,14	Część 6
4502	321761,14	665680,86	Część 6
4503	321753,24	665692,55	Część 6
4504	321721,42	665696,57	Część 6
4505	321698,75	665679,71	Część 6
4506	321664,16	665668,14	Część 6
4507	321657,21	665652,65	Część 6
4508	321619,76	665647,72	Część 6
4509	321617,14	665654,83	Część 6
4510	321618,46	665664,36	Część 6
4511	321601,79	665666,44	Część 6
4512	321584,37	665658,93	Część 6
4513	321539,26	665667,84	Część 6
4514	321535,71	665670,11	Część 6
4515	321603,45	665826,68	Część 6
4516	321705,30	665973,02	Część 6
4517	321727,43	665978,27	Część 6
4518	321734,40	665986,90	Część 6
4519	321760,71	665995,82	Część 6
4520	321773,37	665997,57	Część 6
4521	321781,77	665997,33	Część 6
4522	321801,38	666001,54	Część 6
4523	321804,29	666002,33	Część 6
4524	321795,28	666021,27	Część 6
4525	321763,61	666056,79	Część 6
4526	321741,04	666082,12	Część 6
4527	321678,86	666141,66	Część 6
4528	321602,13	666214,42	Część 6

4529	321553,18	666231,61	Część 6
4530	321479,10	666221,03	Część 6
4531	321430,15	666222,35	Część 6
4532	321391,79	666236,91	Część 6
4533	321367,97	666285,85	Część 6
4534	321250,23	666247,49	Część 6
4535	321207,90	666242,20	Część 6
4536	321202,61	666285,85	Część 6
4537	321131,17	666310,99	Część 6
4538	321108,68	666296,44	Część 6
4539	321067,67	666268,66	Część 6
4540	321120,59	666099,32	Część 6
4541	321074,28	666050,37	Część 6
4542	321080,90	666034,50	Część 6
4543	321110,00	666035,82	Część 6
4544	321128,52	666018,62	Część 6
4545	321161,60	665951,15	Część 6
4546	321161,60	665891,62	Część 6
4547	321137,78	665866,49	Część 6
4548	321141,75	665829,45	Część 6
4549	321110,00	665771,24	Część 6
4550	321070,32	665743,46	Część 6
4551	321042,53	665793,73	Część 6
4552	321021,37	665818,86	Część 6
4553	320990,94	665817,54	Część 6
4554	321000,20	665679,96	Część 6
4555	320960,51	665657,47	Część 6
4556	320923,47	665641,59	Część 6
4557	320893,04	665641,59	Część 6
4558	320875,85	665670,70	Część 6
4559	320883,78	665694,51	Część 6
4560	320863,94	665809,60	Część 6
4561	320837,48	665809,60	Część 6
4562	320842,77	665772,56	Część 6
4563	320821,61	665768,59	Część 6
4564	320829,54	665698,48	Część 6
4565	320783,24	665724,94	Część 6
4566	320771,34	665796,37	Część 6
4567	320783,24	665825,48	Część 6
4568	320762,08	665832,09	Część 6
4569	320747,52	665973,64	Część 6
4570	320709,16	665972,32	Część 6
4571	320701,22	665858,55	Część 6
4572	320719,74	665853,26	Część 6
4573	320721,07	665818,86	Część 6

4574	320673,44	665817,54	Część 6
4575	320662,86	665846,64	Część 6
4576	320640,37	665847,97	Część 6
4577	320635,08	665808,28	Część 6
4578	320607,29	665810,93	Część 6
4579	320564,96	665829,45	Część 6
4580	320506,75	665814,89	Część 6
4581	320444,57	665777,85	Część 6
4582	320428,70	665919,40	Część 6
4583	320403,56	665926,02	Część 6
4584	320378,43	665920,73	Część 6
4585	320344,03	665904,85	Część 6
4586	320317,57	665895,59	Część 6
4587	320310,96	665926,02	Część 6
4588	320280,53	665914,11	Część 6
4589	320260,69	666009,36	Część 6
4590	320219,68	666010,69	Część 6
4591	320230,26	665926,02	Część 6
4592	320242,17	665857,23	Część 6
4593	320228,94	665836,06	Część 6
4594	320205,13	665879,72	Część 6
4595	320176,02	665896,92	Część 6
4596	320168,08	665926,02	Część 6
4597	320140,30	665931,31	Część 6
4598	320095,32	665974,97	Część 6
4599	320059,61	665981,58	Część 6
4600	320035,79	665965,71	Część 6
4601	319957,74	665974,97	Część 6
4602	319953,77	666038,47	Część 6
4603	319940,54	666108,58	Część 6
4604	319945,83	666154,88	Część 6
4605	320022,56	666182,67	Część 6
4606	320021,24	666246,17	Część 6
4607	319986,84	666247,49	Część 6
4608	319981,55	666215,74	Część 6
4609	319949,80	666210,45	Część 6
4610	319907,47	666178,70	Część 6
4611	319873,07	666158,85	Część 6
4612	319834,71	666123,13	Część 6
4613	319817,51	666084,77	Część 6
4614	319859,84	666039,79	Część 6
4615	319829,42	665996,13	Część 6
4616	319852,23	665980,36	Część 6
4617	319839,79	665958,40	Część 6
4618	319808,04	665973,74	Część 6

4619	319765,92	665992,17	Część 6
4620	319718,29	665986,87	Część 6
4621	319661,24	665997,25	Część 6
4622	319658,41	665999,93	Część 6
4623	319627,62	666023,53	Część 6
4624	319602,22	666040,47	Część 6
4625	319576,82	666051,47	Część 6
4626	319553,11	666067,56	Część 6
4627	319531,94	666070,95	Część 6
4628	319507,39	666070,95	Część 6
4629	319476,06	666077,72	Część 6
4630	319444,74	666079,41	Część 6
4631	319425,26	666087,88	Część 6
4632	319397,32	666058,25	Część 6
4633	319389,70	666040,47	Część 6
4634	319372,77	666026,07	Część 6
4635	319342,29	666020,99	Część 6
4636	319272,02	666007,45	Część 6
4637	319259,42	666078,88	Część 6
4638	319175,81	666072,53	Część 6
4639	319093,26	666066,18	Część 6
4640	319031,88	666068,30	Część 6
4641	318986,37	666070,42	Część 6
4642	318916,52	666089,47	Część 6
4643	318895,35	666123,33	Część 6
4644	318909,11	666159,32	Część 6
4645	318918,64	666187,89	Część 6
4646	318862,55	666210,12	Część 6
4647	318851,96	666238,69	Część 6
4648	318846,52	666270,39	Część 6
4649	318824,08	666257,80	Część 6
4650	318802,12	666257,36	Część 6
4651	318778,48	666261,77	Część 6
4652	318743,54	666266,50	Część 6
4653	318724,98	666264,89	Część 6
4654	318707,57	666263,38	Część 6
4655	318697,45	666268,36	Część 6
4656	318675,17	666270,50	Część 6
4657	318655,18	666279,76	Część 6
4658	318626,98	666276,02	Część 6
4659	318610,83	666269,00	Część 6
4660	318596,40	666262,73	Część 6
4661	318567,88	666257,42	Część 6
4662	318557,78	666244,78	Część 6
4663	318554,92	666226,78	Część 6

4664	318547,53	666221,14	Część 6
4665	318524,43	666222,10	Część 6
4666	318504,36	666227,37	Część 6
4667	318499,91	666236,06	Część 6
4668	318479,35	666237,63	Część 6
4669	318469,90	666257,74	Część 6
4670	318448,74	666261,98	Część 6
4671	318413,81	666259,86	Część 6
4672	318404,29	666249,28	Część 6
4673	318431,13	666248,22	Część 6
4674	318443,73	666234,46	Część 6
4675	318450,92	666216,70	Część 6
4676	318455,66	666204,95	Część 6
4677	318468,43	666202,97	Część 6
4678	318475,79	666172,91	Część 6
4679	318475,69	666153,99	Część 6
4680	318473,48	666124,22	Część 6
4681	318469,38	666109,85	Część 6
4682	318463,28	666098,25	Część 6
4683	318465,24	666085,74	Część 6
4684	318473,59	666066,95	Część 6
4685	318472,93	666051,33	Część 6
4686	318466,17	666041,05	Część 6
4687	318465,40	666032,50	Część 6
4688	318471,51	666020,17	Część 6
4689	318473,82	666001,39	Część 6
4690	318469,21	665973,70	Część 6
4691	318465,46	665951,21	Część 6
4692	318464,36	665931,76	Część 6
4693	318464,70	665902,82	Część 6
4694	318471,19	665878,64	Część 6
4695	318476,69	665858,09	Część 6
4696	318475,62	665842,86	Część 6
4697	318458,07	665847,44	Część 6
4698	318430,58	665850,38	Część 6
4699	318410,67	665852,19	Część 6
4700	318387,21	665856,57	Część 6
4701	318370,28	665859,74	Część 6
4702	318353,82	665862,81	Część 6
4703	318344,06	665860,45	Część 6
4704	318326,08	665856,11	Część 6
4705	318306,31	665878,13	Część 6
4706	318300,23	665893,53	Część 6
4707	318306,13	665918,60	Część 6
4708	318301,12	665933,34	Część 6

4709	318289,07	665949,66	Część 6
4710	318252,17	665960,40	Część 6
4711	318221,62	665968,13	Część 6
4712	318202,98	665972,33	Część 6
4713	318177,27	666001,48	Część 6
4714	318181,82	666017,97	Część 6
4715	318192,47	666031,15	Część 6
4716	318207,10	666054,97	Część 6
4717	318223,69	666069,57	Część 6
4718	318245,52	666076,84	Część 6
4719	318286,66	666083,07	Część 6
4720	318318,40	666087,87	Część 6
4721	318299,93	666104,51	Część 6
4722	318273,88	666127,97	Część 6
4723	318291,04	666136,03	Część 6
4724	318314,33	666149,79	Część 6
4725	318298,45	666161,43	Część 6
4726	318313,27	666187,89	Część 6
4727	318329,14	666204,83	Część 6
4728	318324,91	666223,88	Część 6
4729	318299,51	666219,64	Część 6
4730	318281,52	666199,53	Część 6
4731	318267,76	666163,55	Część 6
4732	318248,71	666139,75	Część 6
4733	318236,19	666157,22	Część 6
4734	318218,91	666146,14	Część 6
4735	318203,30	666156,11	Część 6
4736	318170,07	666127,37	Część 6
4737	318143,78	666169,79	Część 6
4738	318076,82	666254,80	Część 6
4739	318061,83	666234,41	Część 6
4740	318038,10	666263,04	Część 6
4741	318012,70	666290,55	Część 6
4742	318034,93	666315,95	Część 6
4743	318026,46	666335,00	Część 6
4744	318004,24	666324,42	Część 6
4745	317976,72	666350,88	Część 6
4746	317958,73	666344,53	Część 6
4747	317910,04	666413,32	Część 6
4748	317895,23	666431,31	Część 6
4749	317888,88	666462,00	Część 6
4750	317906,87	666483,17	Część 6
4751	317888,88	666502,22	Część 6
4752	317875,12	666521,27	Część 6
4753	317867,71	666556,19	Część 6

4754	317844,43	666557,25	Część 6
4755	317833,84	666615,46	Część 6
4756	317865,59	666636,63	Część 6
4757	317888,88	666660,97	Część 6
4758	317880,41	666682,14	Część 6
4759	317863,48	666702,24	Część 6
4760	317852,89	666720,24	Część 6
4761	317838,08	666723,41	Część 6
4762	317819,03	666725,53	Część 6
4763	317803,15	666751,99	Część 6
4764	317821,14	666760,45	Część 6
4765	317821,14	666796,44	Część 6
4766	317843,37	666812,31	Część 6
4767	317847,60	666847,24	Część 6
4768	317858,19	666864,17	Część 6
4769	317852,89	666895,92	Część 6
4770	317883,59	666934,02	Część 6
4771	317898,40	666946,72	Część 6
4772	317858,19	667002,81	Część 6
4773	317850,78	667051,49	Część 6
4774	317848,66	667101,24	Część 6
4775	317847,60	667144,63	Część 6
4776	317832,79	667196,49	Część 6
4777	317812,68	667227,18	Część 6
4778	317791,51	667269,51	Część 6
4779	317760,82	667316,08	Część 6
4780	317737,54	667356,30	Część 6
4781	317728,01	667382,75	Część 6
4782	317728,01	667403,92	Część 6
4783	317676,15	667448,37	Część 6
4784	317636,99	667497,05	Część 6
4785	317604,19	667536,21	Część 6
4786	317571,38	667560,55	Część 6
4787	317555,50	667543,62	Część 6
4788	317537,51	667573,25	Część 6
4789	317529,04	667593,36	Część 6
4790	317556,56	667644,16	Część 6
4791	317552,33	667662,15	Część 6
4792	317571,38	667680,15	Część 6
4793	317603,13	667693,90	Część 6
4794	317602,07	667721,42	Część 6
4795	317611,59	667766,93	Część 6
4796	317626,41	667794,45	Część 6
4797	317654,98	667836,78	Część 6
4798	317648,64	667845,25	Część 6

4799	317652,87	667870,65	Część 6
4800	317652,87	667898,16	Część 6
4801	317633,82	667918,27	Część 6
4802	317622,18	667935,21	Część 6
4803	317620,06	667960,61	Część 6
4804	317635,93	668007,17	Część 6
4805	317615,83	668051,62	Część 6
4806	317597,83	668078,08	Część 6
4807	317570,32	668081,26	Część 6
4808	317568,20	668043,16	Część 6
4809	317478,24	668000,82	Część 6
4810	317443,32	668075,96	Część 6
4811	317472,95	668088,66	Część 6
4812	317480,36	668099,25	Część 6
4813	317507,88	668104,54	Część 6
4814	317513,17	668121,47	Część 6
4815	317516,34	668142,64	Część 6
4816	317634,88	668198,73	Część 6
4817	317642,29	668182,86	Część 6
4818	317744,94	668243,18	Część 6
4819	317730,13	668299,27	Część 6
4820	317653,93	668269,64	Część 6
4821	317642,29	668301,39	Część 6
4822	317602,07	668280,22	Część 6
4823	317594,66	668288,69	Część 6
4824	317619,00	668327,85	Część 6
4825	317589,37	668326,79	Część 6
4826	317533,28	668298,21	Część 6
4827	317518,46	668301,39	Część 6
4828	317354,42	668147,93	Część 6
4829	317319,49	668159,57	Część 6
4830	317312,08	668214,61	Część 6
4831	317275,04	668292,92	Część 6
4832	317257,05	668335,26	Część 6
4833	317288,80	668510,94	Część 6
4834	317326,90	668607,25	Część 6
4835	317380,88	668524,70	Część 6
4836	317397,81	668539,51	Część 6
4837	317381,93	668582,91	Część 6
4838	317399,93	668622,06	Część 6
4839	317456,02	668672,87	Część 6
4840	317472,95	668723,66	Część 6
4841	317420,03	668724,72	Część 6
4842	317394,63	668736,37	Część 6
4843	317380,88	668710,96	Część 6

4844	317339,60	668659,11	Część 6
4845	317308,91	668633,71	Część 6
4846	317278,22	668603,01	Część 6
4847	317241,18	668573,38	Część 6
4848	317224,24	668487,66	Część 6
4849	317206,25	668453,79	Część 6
4850	317214,72	668418,86	Część 6
4851	317178,73	668389,23	Część 6
4852	317223,18	668304,56	Część 6
4853	317194,61	668286,57	Część 6
4854	317142,75	668369,12	Część 6
4855	316989,29	668270,70	Część 6
4856	316963,89	668256,94	Część 6
4857	316931,08	668293,98	Część 6
4858	316915,21	668280,22	Część 6
4859	316892,98	668303,51	Część 6
4860	316873,93	668293,98	Część 6
4861	316855,94	668314,09	Część 6
4862	316770,22	668265,41	Część 6
4863	316730,00	668347,96	Część 6
4864	316776,57	668383,94	Część 6
4865	316771,28	668434,74	Część 6
4866	316789,27	668479,19	Część 6
4867	316812,55	668524,70	Część 6
4868	316842,18	668552,21	Część 6
4869	316872,88	668590,31	Część 6
4870	316885,57	668621,01	Część 6
4871	316895,10	668646,41	Część 6
4872	316937,43	668666,51	Część 6
4873	316942,73	668689,80	Część 6
4874	316918,38	668726,84	Część 6
4875	316901,45	668699,32	Część 6
4876	316879,23	668720,49	Część 6
4877	316851,71	668726,84	Część 6
4878	316843,24	668704,61	Część 6
4879	316845,36	668681,33	Część 6
4880	316811,49	668667,57	Część 6
4881	316793,50	668650,64	Część 6
4882	316785,03	668614,66	Część 6
4883	316773,39	668592,43	Część 6
4884	316754,34	668575,50	Część 6
4885	316738,47	668540,57	Część 6
4886	316717,30	668539,51	Część 6
4887	316731,06	668496,12	Część 6
4888	316731,06	668468,61	Część 6

4889	316709,89	668437,91	Część 6
4890	316692,96	668463,31	Część 6
4891	316659,09	668441,09	Część 6
4892	316642,16	668410,40	Część 6
4893	316611,47	668404,05	Część 6
4894	316598,77	668374,41	Część 6
4895	316559,61	668317,26	Część 6
4896	316631,57	668279,16	Część 6
4897	316684,49	668265,41	Część 6
4898	316725,77	668227,31	Część 6
4899	316722,59	668194,50	Część 6
4900	316694,02	668186,03	Część 6
4901	316666,50	668178,62	Część 6
4902	316631,57	668164,86	Część 6
4903	316630,08	668162,73	Część 6
4904	316600,21	668166,80	Część 6
4905	316569,51	668178,45	Część 6
4906	316544,11	668164,69	Część 6
4907	316522,95	668189,03	Część 6
4908	316501,78	668239,83	Część 6
4909	316474,26	668271,58	Część 6
4910	316453,10	668288,51	Część 6
4911	316430,87	668286,40	Część 6
4912	316421,35	668277,93	Część 6
4913	316412,88	668259,94	Część 6
4914	316398,06	668254,65	Część 6
4915	316381,13	668265,23	Część 6
4916	316377,96	668287,45	Część 6
4917	316367,37	668307,56	Część 6
4918	316343,03	668323,44	Część 6
4919	316335,61	668309,79	Część 6
4920	316327,17	668297,66	Część 6
4921	316324,53	668290,27	Część 6
4922	316315,56	668283,41	Część 6
4923	316305,54	668284,47	Część 6
4924	316291,82	668293,97	Część 6
4925	316278,11	668302,41	Część 6
4926	316260,17	668309,79	Część 6
4927	316239,60	668317,18	Część 6
4928	316233,27	668315,07	Część 6
4929	316222,72	668297,66	Część 6
4930	316216,39	668280,25	Część 6
4931	316213,22	668261,79	Część 6
4932	316201,62	668243,85	Część 6
4933	316192,12	668235,41	Część 6



4934	316157,83	668255,98	Część 6
4935	316152,55	668258,09	Część 6
4936	316148,86	668251,23	Część 6
4937	316131,45	668274,97	Część 6
4938	316121,43	668289,22	Część 6
4939	316116,68	668307,15	Część 6
4940	316143,59	668381,01	Część 6
4941	316086,08	668470,69	Część 6
4942	316075,01	668496,01	Część 6
4943	316061,82	668494,96	Część 6
4944	316040,19	668501,29	Część 6
4945	316024,89	668515,53	Część 6
4946	316014,87	668530,83	Część 6
4947	315978,47	668508,15	Część 6
4948	315912,52	668527,14	Część 6
4949	315899,34	668531,89	Część 6
4950	315887,73	668531,36	Część 6
4951	315861,88	668538,74	Część 6
4952	315837,61	668549,29	Część 6
4953	315824,43	668555,62	Część 6
4954	315817,57	668564,06	Część 6
4955	315810,71	668575,14	Część 6
4956	315808,07	668585,17	Część 6
4957	315810,18	668593,61	Część 6
4958	315821,79	668603,10	Część 6
4959	315831,81	668618,93	Część 6
4960	315837,61	668633,17	Część 6
4961	315831,81	668651,11	Część 6
4962	315815,99	668661,13	Część 6
4963	315804,38	668666,41	Część 6
4964	315789,08	668683,82	Część 6
4965	315753,74	668711,25	Część 6
4966	315716,81	668734,99	Część 6
4967	315683,05	668755,56	Część 6
4968	315638,20	668789,32	Część 6
4969	315640,84	668797,76	Część 6
4970	315862,41	668943,89	Część 6
4971	315824,95	668979,76	Część 6
4972	315825,48	668988,21	Część 6
4973	315838,14	668991,90	Część 6
4974	315846,58	668999,81	Część 6
4975	315848,16	669007,72	Część 6
4976	315848,16	669018,80	Część 6
4977	315845,00	669036,21	Część 6
4978	315836,56	669070,50	Część 6

4979	315835,87	669079,09	Część 6
4980	315817,04	669079,09	Część 6
4981	315792,70	669163,76	Część 6
4982	315702,74	669139,42	Część 6
4983	315726,02	669035,70	Część 6
4984	315681,57	669040,99	Część 6
4985	315643,47	669060,04	Część 6
4986	315623,36	669069,56	Część 6
4987	315622,30	669010,30	Część 6
4988	315587,38	669019,82	Część 6
4989	315584,20	669083,32	Część 6
4990	315553,51	669072,74	Część 6
4991	315518,59	669060,04	Część 6
4992	315506,95	669076,97	Część 6
4993	315492,13	669159,52	Część 6
4994	315455,09	669140,47	Część 6
4995	315428,63	669114,01	Część 6
4996	315373,60	669055,81	Część 6
4997	315159,81	669026,17	Część 6
4998	315177,80	668978,55	Część 6
4999	315121,71	668969,02	Część 6
5000	315100,54	669020,88	Część 6
5001	315019,05	669006,06	Część 6
5002	315025,40	668972,20	Część 6
5003	314961,90	668959,50	Część 6
5004	314953,44	668999,71	Część 6
5005	314985,19	669010,30	Część 6
5006	314966,14	669064,27	Część 6
5007	314947,09	669070,62	Część 6
5008	314938,62	669085,44	Część 6
5009	314946,03	669103,43	Część 6
5010	314895,23	669232,55	Część 6
5011	314902,64	669323,57	Część 6
5012	314900,52	669347,91	Część 6
5013	314874,06	669402,94	Część 6
5014	314855,01	669425,17	Część 6
5015	314850,78	669453,74	Część 6
5016	314865,59	669472,79	Część 6
5017	314898,40	669485,49	Część 6
5018	314912,16	669514,07	Część 6
5019	314910,04	669555,34	Część 6
5020	314913,22	669594,50	Część 6
5021	314907,93	669632,60	Część 6
5022	314885,70	669659,06	Część 6
5023	314843,37	669674,93	Część 6

5024	314815,85	669679,17	Część 6
5025	314796,80	669696,10	Część 6
5026	314944,97	669787,12	Część 6
5027	314985,19	669771,24	Część 6
5028	315017,99	669739,49	Część 6
5029	315098,43	669660,12	Część 6
5030	315073,03	669641,07	Część 6
5031	315103,72	669593,44	Część 6
5032	315105,52	669588,36	Część 6
5033	315147,82	669612,91	Część 6
5034	315153,91	669610,26	Część 6
5035	315202,33	669630,37	Część 6
5036	315203,65	669606,03	Część 6
5037	315184,33	669593,59	Część 6
5038	315184,21	669593,08	Część 6
5039	315191,14	669552,29	Część 6
5040	315241,75	669548,88	Część 6
5041	315242,72	669533,54	Część 6
5042	315302,69	669528,88	Część 6
5043	315305,86	669600,85	Część 6
5044	315321,74	669604,02	Część 6
5045	315327,03	669654,82	Część 6
5046	315353,49	669643,18	Część 6
5047	315367,25	669653,77	Część 6
5048	315366,19	669697,16	Część 6
5049	315399,00	669699,27	Część 6
5050	315394,76	669743,72	Część 6
5051	315382,06	669772,30	Część 6
5052	315386,30	669815,69	Część 6
5053	315393,70	669853,79	Część 6
5054	315388,41	669885,54	Część 6
5055	315394,76	669900,36	Część 6
5056	315462,50	669901,42	Część 6
5057	315493,19	669939,52	Część 6
5058	315523,88	669941,63	Część 6
5059	315509,06	669962,80	Część 6
5060	315466,73	669963,86	Część 6
5061	315432,86	669972,33	Część 6
5062	315411,70	669988,20	Część 6
5063	315382,06	669962,80	Część 6
5064	315349,25	670000,90	Część 6
5065	315364,07	670029,47	Część 6
5066	315278,35	670103,56	Część 6
5067	315261,41	670105,68	Część 6
5068	315266,70	670048,53	Część 6

5069	315197,91	670052,76	Część 6
5070	315155,58	670051,70	Część 6
5071	315130,18	670033,71	Część 6
5072	315100,54	670028,42	Część 6
5073	315100,54	669982,91	Część 6
5074	315051,86	669981,85	Część 6
5075	314970,37	669973,38	Część 6
5076	314982,01	669899,30	Część 6
5077	314937,56	669892,95	Część 6
5078	314894,17	669891,89	Część 6
5079	314886,76	669858,02	Część 6
5080	314869,83	669837,92	Część 6
5081	314845,49	669841,09	Część 6
5082	314780,93	669772,30	Część 6
5083	314736,48	669805,11	Część 6
5084	314707,90	669829,45	Część 6
5085	314609,48	669722,56	Część 6
5086	314573,49	669754,31	Część 6
5087	314553,39	669791,35	Część 6
5088	314527,99	669837,92	Część 6
5089	314561,85	669880,25	Część 6
5090	314532,22	669914,12	Część 6
5091	314505,76	669941,63	Część 6
5092	314484,59	669969,15	Część 6
5093	314449,67	670009,37	Część 6
5094	314411,57	670066,52	Część 6
5095	314375,58	670123,67	Część 6
5096	314351,24	670156,48	Część 6
5097	314318,43	670173,41	Część 6
5098	314283,95	670156,54	Część 6
5099	314271,19	670176,66	Część 6
5100	314234,00	670181,43	Część 6
5101	314215,88	670196,69	Część 6
5102	314163,43	670376,93	Część 6
5103	314163,43	670444,63	Część 6
5104	314146,26	670467,52	Część 6
5105	313994,63	670469,43	Część 6
5106	313975,88	670467,77	Część 6
5107	313921,12	670678,98	Część 6
5108	314140,73	670761,01	Część 6
5109	314177,77	670722,64	Część 6
5110	314204,23	670694,86	Część 6
5111	314216,13	670657,82	Część 6
5112	314265,08	670701,47	Część 6
5113	314257,14	670759,68	Część 6

5114	314283,60	670787,46	Część 6
5115	314307,41	670763,65	Część 6
5116	314333,87	670731,90	Część 6
5117	314353,72	670694,86	Część 6
5118	314381,50	670686,92	Część 6
5119	314396,05	670712,06	Część 6
5120	314425,15	670721,32	Część 6
5121	314446,32	670743,81	Część 6
5122	314714,87	670713,38	Część 6
5123	314713,55	670821,86	Część 6
5124	314796,89	670799,37	Część 6
5125	314803,51	670874,78	Część 6
5126	314966,23	670938,28	Część 6
5127	315064,12	670923,72	Część 6
5128	315091,90	670963,41	Część 6
5129	315130,27	670963,41	Część 6
5130	315196,41	670976,64	Część 6
5131	315271,82	670975,32	Część 6
5132	315310,19	670946,21	Część 6
5133	315439,83	670821,86	Część 6
5134	315511,27	670775,56	Część 6
5135	315564,19	670745,13	Część 6
5136	315618,43	670726,61	Część 6
5137	315670,02	670734,55	Część 6
5138	315697,80	670751,75	Część 6
5139	315716,32	670778,20	Część 6
5140	315734,84	670820,54	Część 6
5141	315750,72	670831,12	Część 6
5142	315769,24	670815,25	Część 6
5143	315781,15	670815,25	Część 6
5144	315783,79	670828,47	Część 6
5145	315757,33	670845,67	Część 6
5146	315759,98	670897,27	Część 6
5147	315774,53	670918,43	Część 6
5148	315802,31	670914,46	Część 6
5149	315842,00	670932,99	Część 6
5150	315880,36	670938,28	Część 6
5151	315958,42	670942,25	Część 6
5152	316023,24	670931,66	Część 6
5153	316094,68	670910,50	Część 6
5154	316159,50	670918,43	Część 6
5155	316295,76	670930,34	Część 6
5156	316338,09	670913,14	Część 6
5157	316446,57	670812,60	Część 6
5158	316520,66	670733,22	Część 6

5159	316605,32	670618,13	Część 6
5160	316633,11	670611,52	Część 6
5161	316656,92	670620,78	Część 6
5162	316691,31	670648,56	Część 6
5163	316734,97	670712,06	Część 6
5164	316683,38	670741,16	Część 6
5165	316691,31	670798,05	Część 6
5166	316723,06	670891,97	Część 6
5167	316777,30	670981,93	Część 6
5168	316822,28	671073,21	Część 6
5169	316840,80	671159,20	Część 6
5170	316875,20	671234,61	Część 6
5171	316940,02	671173,76	Część 6
5172	316970,45	671190,95	Część 6
5173	317007,49	671194,92	Część 6
5174	317052,47	671185,66	Część 6
5175	317146,40	671159,20	Część 6
5176	317175,50	671128,78	Część 6
5177	317241,65	671118,19	Część 6
5178	317256,20	671083,80	Część 6
5179	317322,35	670958,12	Część 6
5180	317323,67	670861,55	Część 6
5181	317392,46	670866,84	Część 6
5182	317379,23	670999,13	Część 6
5183	317393,78	671089,09	Część 6
5184	317412,30	671140,68	Część 6
5185	317435,84	671165,98	Część 6
5186	322530,93	664526,25	Część 7
5187	322284,00	664543,73	Część 7
5188	322284,08	664545,65	Część 7
5189	322284,16	664547,73	Część 7
5190	322291,57	664723,53	Część 7
5191	322298,73	664868,81	Część 7
5192	322228,43	664874,55	Część 7
5193	322228,01	664849,34	Część 7
5194	322227,79	664835,80	Część 7
5195	322226,90	664663,95	Część 7
5196	322257,82	664545,87	Część 7
5197	322257,37	664541,31	Część 7
5198	322256,34	664541,06	Część 7
5199	322183,21	664523,52	Część 7
5200	322178,87	664496,25	Część 7
5201	322190,64	664484,24	Część 7
5202	322204,09	664485,59	Część 7
5203	322216,24	664471,84	Część 7

5204	322228,30	664485,34	Część 7
5205	322251,34	664479,54	Część 7
5206	322261,22	664456,22	Część 7
5207	322255,15	664404,37	Część 7
5208	322255,20	664404,08	Część 7

5209	322287,62	664394,99	Część 7
5210	322307,72	664402,21	Część 7
5211	322314,80	664377,36	Część 7
5212	322411,96	664365,92	Część 7
5213	322530,93	664526,25	Część 7

### MAPA OBSZARU NATURA 2000

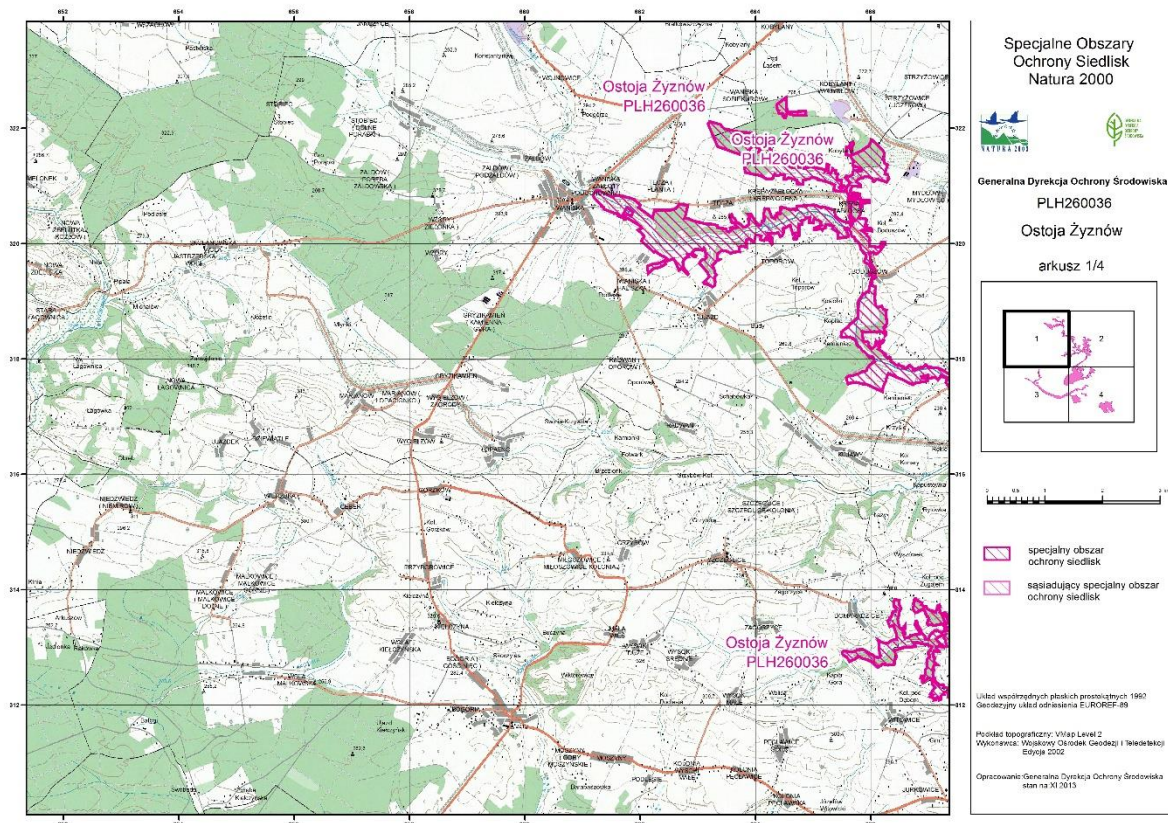

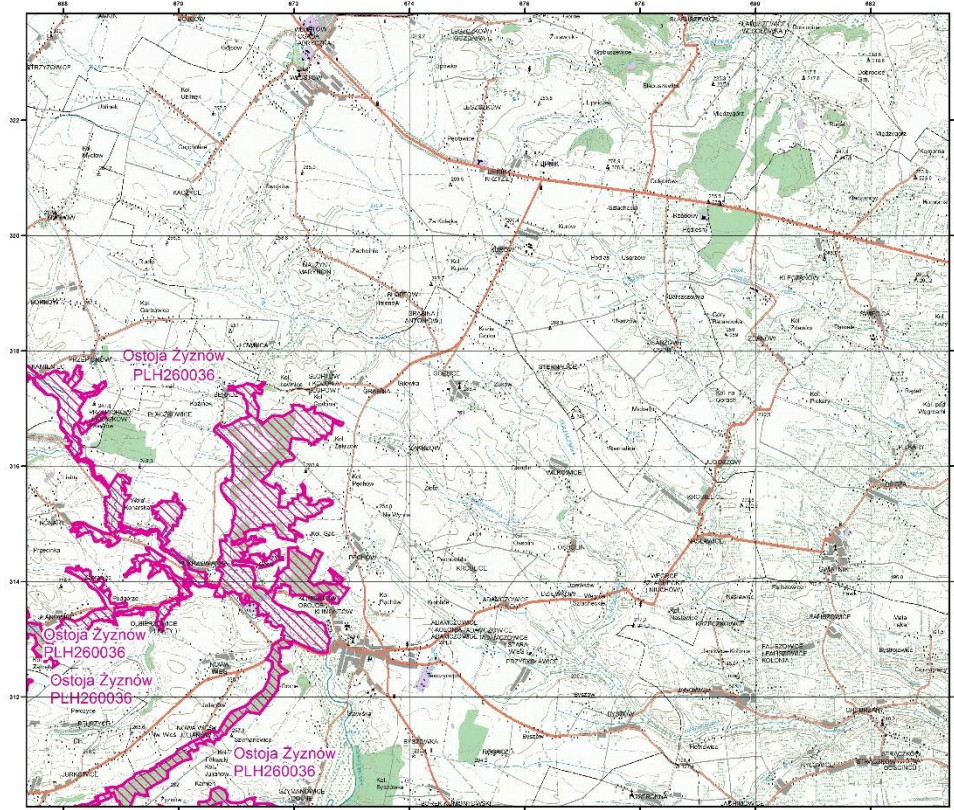

Specjalne Obszary Ochrony Siedlisk Natura 2000

Generalna Dyrekcja Ochrony Środowiska  
 PLH260036  
 Ostoja Żyznów  
 arkusz 2/4

specjalny obszar ochrony siedlisk  
 sąsiadujący specjalny obszar ochrony siedlisk

Liczba współrzędnych płaskich prostokątnych 1997  
 Geocentryczny układ odniesienia EUREF-89  
 Poziomie topograficzny: VMap Level 2  
 Wykazanie: Wojskowy Ośrodek Geodezji i Telematyki  
 Słójca 2002  
 Opracowanie: Generalna Dyrekcja Ochrony Środowiska  
 stan na XI 2013

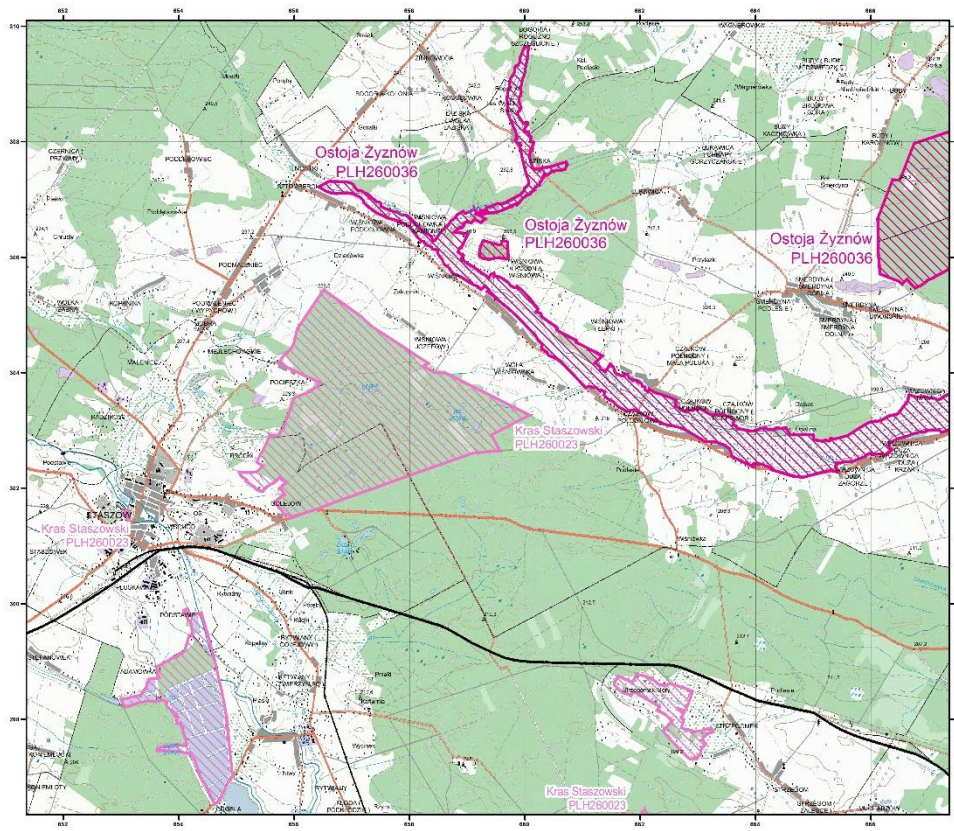

Specjalne Obszary Ochrony Siedlisk Natura 2000

Generalna Dyrekcja Ochrony Środowiska  
 PLH260036  
 Ostoja Żyznów  
 arkusz 3/4

specjalny obszar ochrony siedlisk  
 sąsiadujący specjalny obszar ochrony siedlisk

Liczba współrzędnych płaskich prostokątnych 1997  
 Geocentryczny układ odniesienia EUREF-89  
 Poziomie topograficzny: VMap Level 2  
 Wykazanie: Wojskowy Ośrodek Geodezji i Telematyki  
 Słójca 2002  
 Opracowanie: Generalna Dyrekcja Ochrony Środowiska  
 stan na XI 2013

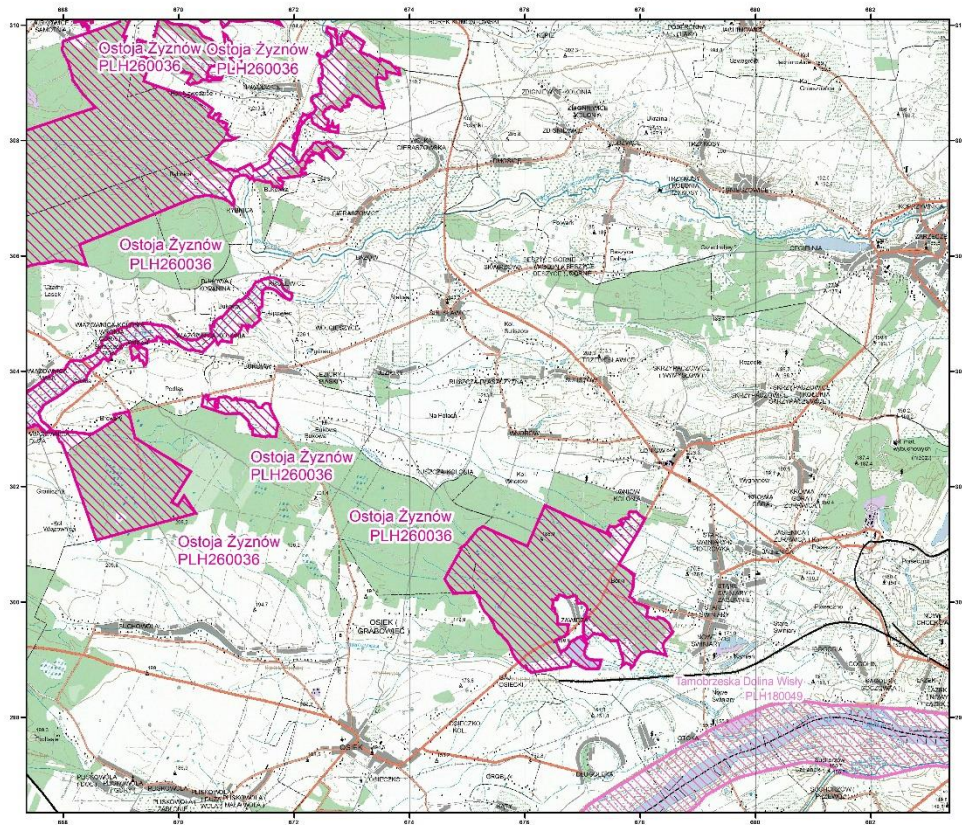

Specjalne Obszary  
Ochrony Siedlisk  
Natura 2000



Generalna Dyrekcja Ochrony Środowiska

PLH260036

Ostoja Żywnów

arkusz 4/4

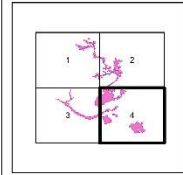

- specjalny obszar ochrony siedlisk
- sąsiadujący specjalny obszar ochrony siedlisk

Układ współrzędnych płaskich przeliczony 1997  
Geodezyjny układ odniesienia E-RD92EF-89

Prostokąt kopiegraficzny: Właz Level 2  
Wykorzystał: Międzywojewódzki Ośrodek Geodezji i Teledetekcji  
Elijska 2002

Opracowanie: Generalna Dyrekcja Ochrony Środowiska  
stan na 01/2013

**IDENTYFIKACJA ISTNIEJĄCYCH I POTENCJALNYCH ZAGROŻEŃ DLA  
 ZACHOWANIA WŁAŚCIWEGO STANU OCHRONY PRZEDMIOTÓW OCHRONY W Ob  
 OBSZARZE NATURA 2000**

Lp.	Przedmiot ochrony	Zagrożenia		Opis zagrożenia
		Istniejące	Potencjalne	
<b>Siedliska przyrodnicze</b>				
1.	3150 Starorzeczka i naturalne eutroficzne zbiorniki wodne ze zbiorowiskami z <i>Nymphaeion, Potamion</i>	J03.01-Zmniejszenie lub utrata określonych cech siedliska. K02.01-Zmiana składu gatunkowego (sukcesja)	J02.01-Zasypywanie terenu, melioracje i osuszanie – ogólnie. J02.05 - Modyfikowanie funkcjonowania wód – ogólnie. K01.02 - Zamulenie. K02.02 - Nagromadzenie materii organicznej.	<u>Zagrożenia istniejące:</u> J03.01 - Niska różnorodność form życiowych i różnorodności gatunkowej. K02.01 - Ekspansja trzciny pospolitej <i>Phragmites australis</i> - zmiany sukcesyjne w przypadku małych zbiorników mogą doprowadzić do zmniejszania się powierzchni zbiornika a tym samym siedliska. <u>Zagrożenia potencjalne:</u> J02.01- Niekorzystne zmiany w obrębie struktury i funkcji siedliska na skutek obniżenia poziomu lustra wód gruntowych (przesuszenie lub wyschnięcie siedliska). J02.05 - Zmiany gospodarowania wodami - melioracje okolicznych terenów. K01.02 - Zamulenie powoduje wypływanie zbiornika i jego zarastanie. K02.02 - Sukcesywne zmniejszane się powierzchni zbiornika w wyniku rozrostu szuwaru i wypływanie misy zbiornika z powodu naturalnych procesów ekologicznych.
2.	3260 Nizinne i podgórskie rzeki ze zbiorowiskami włosieniczników ( <i>Ranunculion fluitantis</i> )	U Nieznane zagrożenie lub nacisk	U Nieznane zagrożenie lub nacisk	Brak wystarczającej wiedzy nt. siedliska przyrodniczego. Planowana zmiana statusu ochronnego.
3.	6120 Ciepłolubne, śródładowe murawy napiaskowe ( <i>Koelerion glaucae</i> )	U Nieznane zagrożenie lub nacisk	U Nieznane zagrożenie lub nacisk	Brak wystarczającej wiedzy nt. siedliska przyrodniczego. Planowana zmiana statusu ochronnego.
4.	6210 Murawy kserotermiczne ( <i>Festuco-Brometea</i> )	A03.03 - Zaniechanie /brak koszenia. A04.03 - Zarzucenie pasterstwa, brak wypasu. I01- Obce gatunki inwazyjne. I02 - Problematyczne	A11- Inne rodzaje praktyk rolniczych.	<u>Zagrożenia istniejące:</u> A03.03 - Zaprzestanie użytkowania sprawia, że murawy ulegają degradacji, objawiającej się pogorszeniem struktury, składu gatunkowego siedliska oraz wkraczaniem krzewów i nalotu drzew oraz eliminacją gatunków



		<p>gatunki rodzime.  J03.01 - Zmniejszenie lub utrata określonych cech siedliska.  K02.01- Zmiana składu gatunkowego (sukcesja) – ekspansja krzewów i podrostu drzew.  J03.01 - Zmniejszenie lub utrata określonych cech siedliska.</p>		<p>światłolubnych.  A04.03 - Zarzucenie ekstensywnej gospodarki pasterskiej prowadzi do przemian sukcesyjnych, głównie w kierunku bardziej mezofilnych zbiorowisk murawowych oraz zbiorowisk zaroślowych.  I01- Zmiany naturalnego składu gatunkowego zbiorowiska na skutek wkraczania przymiotna białego <i>Erigeron annuus</i>.  I02 - Rozprzestrzenianie taksonów ekspansywnych m.in. kostrzewy czerwonej <i>Festuca rubra</i>, śliwy tarniny <i>Prunus spinosa</i> jest przyczyną wypierania światłożądnych gatunków typowych dla muraw kserotermicznych.  J03.01- Mała powierzchnia siedliska, niski udział gatunków charakterystycznych.  K02.01- zaniechanie użytkowania kośno-pastwiskowego powoduje sukcesje krzewów i drzew. Na skutek rozwoju roślinności leśnej i zaroślowej zmienia się skład gatunkowy muraw, zanikają rośliny charakterystyczne dla tego siedliska.  J03.01- mała powierzchnia siedliska, niski udział gatunków charakterystycznych.  <u>Zagrożenia potencjalne:</u>  A11- Brak działań ochronnych lub wykonywanie działań w niewłaściwy sposób (nieodpowiednie terminy koszenia, brak zbioru skoszonej runi, nieproporcjonalnie dobrana obsada zwierząt) mogą doprowadzić do: obniżenia bioróżnorodności muraw, eutrofizacji siedliska, mechanicznego niszczenia szaty roślinnej.</p>
5.	6410 Zmiennowilgotne łąki trzęślicowe ( <i>Molinion</i> )	<p>G05.07 - Niewłaściwie realizowane działania ochronne lub ich brak.  J03.01-Zmniejszenie lub utrata określonych cech siedliska.</p>	<p>A03.03 - Zaniechanie /brak koszenia.  A04.03 - Zarzucenie pasterstwa, brak wypasu.  I02 - Problematyczne gatunki rodzime.  J02.01- Melioracje i osuszanie ogólnie.  K02.01- Zmiana składu gatunkowego (sukcesja).  K02.02 - Nagromadzenie materii organicznej.</p>	<p><u>Zagrożenia istniejące:</u>  G05.07 - Niewłaściwe, zbyt wczesne koszenie.  J03.01- Niski udział gatunków charakterystycznych.  <u>Zagrożenia potencjalne:</u>  A03.03 - Zarzucenie brak koszenia spowoduje rozpoczęcie procesu sukcesji w kierunku zarośli, co doprowadzi do zmiany i zubożenia składu gatunkowego.  A04.03 - Zarzucenie pasterstwa, brak wypasu spowoduje rozpoczęcie procesu sukcesji w kierunku zarośli, co doprowadzi do ubożenia składu gatunkowego.</p>

				<p>I02 - Wkraczanie gatunków ekspansywnych roślin zielnych (m.in. śmiałka darniowego <i>Deschampsia caespitosa</i>, jeżyn <i>Rabu sp.</i>, pokrzywy zwyczajnej <i>Urtica dioica</i>). Ekspansja gatunków rodzimych może prowadzić do ujednoczenia składu gatunkowego płatów siedliska.</p> <p>J02.01 - Fitocenozy te są wrażliwe na zmiany stosunków wodnych, szczególnie na osuszenie i zwiększenie ruchu wody w glebie.</p> <p>K02.01- Porzucenie tradycyjnego sposobu użytkowania, powodujące zarastanie krzewami lub dominację ekspansywnych gatunków. Wiąże się to z zanikaniem licznych gatunków charakterystycznych oraz zaburzeniem struktury zbiorowisk i ich przekształceniem w inne typy zbiorowisk.</p> <p>K02.02 - Nagromadzenie materii organicznej (wojłoku) skutkuje zmianą warunków siedliskowych.</p>
6.	6510 Nizowe i górskie świeże łąki użytkowane ekstensywnie ( <i>Arrhenatherion elatioris</i> )	<p>A02 - Zmiana sposobu uprawy.</p> <p>J03.01-Zmniejszenie lub utrata określonych cech siedliska.</p> <p>I02 - Problematyczne gatunki rodzime.</p> <p>A03.03 - Zaniechanie, brak koszenia.</p> <p>I01 - Obecne gatunki inwazyjne.</p> <p>K02.02 - Nagromadzenie materii organicznej.</p>	<p>A03.01 - Intensywne koszenie lub intensyfikacja.</p> <p>K02.01- Zmiana składu gatunkowego (sukcesja).</p> <p>A02 - Zmiana sposobu uprawy.</p>	<p><u>Zagrożenia istniejące:</u></p> <p>A02 - Powierzchnia siedliska rozorana lub uległa przekształceniu w sady, powierzchnia siedliska zmniejsza się, dookoła płaty niekoszone lub przekształcone w grunty orne, siedlisko z tendencją do podsiewania traw.</p> <p>J03.01 - Pofragmentowana powierzchnia płatu, podzielona polami oraz zmniejszanie powierzchni siedliska będące efektem zaorania; mała powierzchnia siedliska, mała liczba gatunków charakterystycznych, niezadawalający udział dobrze zachowanych płatów.</p> <p>I02 - Ekspansja gatunków rodzimych może prowadzić do ujednoczenia gatunkowego płatów siedliska. Z gatunków ekspansywnych obserwowano ostrożeń łąkowy <i>Cirsium rivulare</i> i śmiałka darniowego <i>Deschampsia caespitosa</i>, stwierdzono obecność ekspansywnego gatunku mozgi trzcinowatej <i>Phalaris arundinacea</i>. Ekspansja gatunków rodzimych może prowadzić do ujednoczenia gatunkowego płatów siedliska.</p> <p>A03.03 - Zaniechanie, brak koszenia może doprowadzić do zarastania powierzchni siedliska przez krzewy i gromadzenia</p>

				<p>wojłoku.</p> <p>I01 - Z gatunków inwazyjnych pojedynczo spotykany szczaw omszony <i>Rumex confertus</i>. Ekspansja gatunków inwazyjnych wypiera gatunki charakterystyczne dla siedlisk.</p> <p>K02.02 - Obecność wojłoku powoduje zmiany warunków siedliskowych.</p> <p><u>Zagrożenia potencjalne:</u></p> <p>A03.01 - Zbyt intensywne koszenie może doprowadzić do zubożenia składu gatunkowego.</p> <p>K02.01 - Zarastanie przez krzewy i podrost drzew; ubożenie składu gatunkowego.</p> <p>A02 - Powierzchnia siedliska rozorana lub uległa przekształceniu w sady, powierzchnia siedliska zmniejsza się, dookoła płyty niekoszone lub przekształcone w grunty orne, siedlisko z tendencją do podsiewania traw.</p>
7.	7110 Torfowiska wysokie z roślinnością torfotwórczą (żywe)	U Nieznane zagrożenie lub nacisk	U Nieznane zagrożenie lub nacisk	Brak wystarczającej wiedzy nt. siedliska przyrodniczego. Planowana zmiana statusu ochronnego.
8.	8210 Wapienne ściany skalne ze zbiorowiskami <i>Potentilletalia caulescentis</i>	U Nieznane zagrożenie lub nacisk	U Nieznane zagrożenie lub nacisk	Brak wystarczającej wiedzy nt. siedliska przyrodniczego. Planowana zmiana statusu ochronnego.
9.	9110 Kwaśne buczyny <i>Luzulo-Fagetum</i>	U Nieznane zagrożenie lub nacisk	U Nieznane zagrożenie lub nacisk	Brak wystarczającej wiedzy nt. siedliska przyrodniczego. Planowana zmiana statusu ochronnego.
10.	9170 Grąd środkowoeuropejski i subkontynentalny <i>Galio-Carpinetum</i> , <i>Tilio-Carpinetum</i>	<p>B02.04 - Usuwanie martwych i umierających drzew.</p> <p>I01 - Obce gatunki inwazyjne.</p> <p>I02 - Problematiczne gatunki rodzime.</p> <p>B07 - Inne rodzaje praktyk leśnych.</p>	X - Brak zagrożeń i nacisków	<p><u>Zagrożenia istniejące:</u></p> <p>B02.04 - Zbyt małe zasoby martwej materii organicznej oraz grubowymiarowego martwego drewna stojącego i leżącego, a w konsekwencji deficyt roślin i zwierząt związanych z mikrobiotopami starych i martwych drzew, a także rozkładającego się drewna.</p> <p>I01 - Zmiany naturalnego składu gatunkowego zbiorowiska na skutek wkraczania gatunku inwazyjnego niecierpka drobnokwiatowego <i>Impatiens parviflora</i> i dębu czerwonego <i>Quercus robur</i>.</p> <p>I02 - Z gatunków ekspansywnych obecne wiązy. Gatunki ekspansywne mogą wypierać gatunki charakterystyczne dla siedliska.</p> <p>B07 - zniekształcenia siedliska na</p>

				skutek obecności obcych dla siedliska gatunków drzew - sosny. <u>Brak zagrożeń potencjalnych.</u>
<b>Gatunki zwierząt</b>				
1.	1188 Kumak nizinny <i>Bombina bombina</i>	U Nieznane zagrożenie lub nacisk	U Nieznane zagrożenie lub nacisk	Brak wystarczającej wiedzy nt. gatunku. Planowana zmiana statusu ochronnego.
2.	1163 głowacz białopletwy <i>Cottus gobio</i>	X - Brak zagrożeń i nacisków	J02.05.05 - Niewielkie projekty hydroenergetyczne, jazy. J02.03 - Regulowanie (prostowanie) koryt rzecznych i zmiana przebiegu koryt rzecznych. H01.05 - Rozproszone zanieczyszczenie wód powierzchniowych z powodu działalności związanej z rolnictwem i leśnictwem. H01.08 - Rozproszone zanieczyszczenie wód powierzchniowych z powodu ścieków z gospodarstw domowych. H01.04 - Rozproszone zanieczyszczenie wód powierzchniowych za pośrednictwem przelewów burzowych lub odpływów ścieków komunalnych. C01.01- Wydobywanie piasku i żwiru.	<u>Brak zagrożeń istniejących</u>  <u>Zagrożenia potencjalne:</u> J02.05.05, j02.03, H01.05, H01.08, H01.04, C01.01 Zagrożeniami dla przedmiotów ochrony mogą być ingerencje w dno i brzegi koryta rzecznoego utrudniające migrację oraz zanieczyszczenia zmieniające właściwości fizykochemiczne wody.
3.	1096 minóg strumieniowy <i>Lampetra planeri</i>	U Nieznane zagrożenie lub nacisk	U Nieznane zagrożenie lub nacisk	Brak wystarczającej wiedzy nt. siedliska przyrodniczego. Planowana zmiana statusu ochronnego.
4.	1060 czerwńczyk nieparek <i>Lycycaena dispar</i>	A03.01 - Intensywne koszenie lub intensyfikacja. A03.03 - Zaniechanie /brak koszenia. A04.03 - Zarzucenie pasterstwa, brak wypasu. K02.01 - Zmiana składu gatunkowego (sukcesja).	B01 - Zalesianie terenów otwartych. J02.01 - Zасыpywanie terenu, melioracje i osuszanie – ogólnie.	<u>Zagrożenia istniejące:</u> A03.01 A03.03, A04.03, K02.01 - Najważniejszym zagrożeniem dla gatunku jest odchodzenie od tradycyjnej, ekstensywnej gospodarki łąkarskiej, powodujące uruchomienie procesu zarastania lub dominację gatunków ekspansywnych. <u>Zagrożenia potencjalne:</u> B01- Dogodne siedliska dla gatunku mogą zostać zalesione. J02.01- Osuszanie terenów powoduje zmiany gatunkowe w siedlisku, wypieranie gatunków roślin żywicielskich.
5.	1037 Trzepla zielona <i>Ophiogomphus cecilia</i>	U Nieznane zagrożenie lub nacisk	U Nieznane zagrożenie lub nacisk	Brak wystarczającej wiedzy nt. gatunku. Planowana zmiana statusu ochronnego.
6.	6179 Modraszek nausitous <i>Maculinea</i>	U Nieznane zagrożenie lub nacisk	U Nieznane zagrożenie lub nacisk	Brak wystarczającej wiedzy nt. gatunku. Planowana zmiana statusu

	<i>(Phengaris) nausithous</i>			ochronnego.
7.	6177 modraszek telejus <i>Phengaris teleius</i>	A03.01- Intensywne koszenie lub intensyfikacja. A03.03 - Zaniechanie /brak koszenia. K02.01 - Zmiana składu gatunkowego (sukcesja). J02.01 - Zасыpywanie terenu, melioracje i osuszanie – ogólnie .	A04.01 - Wypas intensywny. A07 - Stosowanie biocydów, hormonów i substancji chemicznych.	<u>Zagrożenia istniejące:</u> A03.01, A03.03 - Nieodpowiednio prowadzone zabiegi koszenia (zaniechanie koszenia, zbyt wczesny jego termin, niewłaściwa metoda oraz zbyt intensywny wypas czy koszenie) doprowadzają do karłowacenia roślin i przekształcenia siedliska w ubogie murawy. Skutkuje to wycofywaniem się roślin żywicielskich dla chronionego gatunku. K02.01 – Porzucenie koszenia powoduje uruchomienie przemian sukcesyjnych. J02.01 - Osuszanie terenów powoduje zmiany gatunkowe w siedlisku, powodujące wypieranie roślin żywicielskich. <u>Zagrożenia potencjalne:</u> A04.01 - Wypas intensywny nie pozwoli na wzrost rośliny żywicielskiej gatunku krwiściagu lekarskiego. A07 - Stosowanie chemicznych środków ochrony roślin bezpośrednio wpływa na zwiększoną śmiertelność gatunków chronionych.
8.	1032 skójka gruboskorupowa <i>Unio crassus</i>	A08 – Nawożenie. E03 - Odpady, ścieki J02.10 - Gospodarka roślinnością wodną i przybrzeżną na potrzeby odwodnienia. J02.05.05 - Niewielkie projekty hydroenergetyczne, jazy. J03.02 - Antropogeniczne zmniejszenie spójności siedlisk.	J02.02 - Usuwanie osadów (mułu...). J02.03 - Regulowanie (prostowanie) koryt rzecznych. E03 - Odpady, ścieki.	<u>Zagrożenia istniejące:</u> A08-Odcinek o wąskich strefach buforowych, pod wpływem splywu powierzchniowego z sąsiednich pól uprawnych. E03-Koryto rzeczne mocno zaśmiecone. J02.10 – Koryto i brzegi okresowo wykaszane J02.05.05- Odcinek pomiędzy piętrzącą wodę zaporą MEW w Rybnicy. J03.02- Zbiornik zaporowy Szymanowice oddziałuje na wahania poziomu wody. <u>Zagrożenia potencjalne:</u> J02.02 - Bezpośrednim zagrożeniem dla gatunku mogą być prace utrzymaniowe. J02.03 - Bezpośrednim zagrożeniem dla gatunku mogą być prace regulacyjne. E03 - Koryto rzeczne mocno zaśmiecone.
9.	1014 poczwarówka zwężona <i>Vertigo angustior</i>	A03.03 - Zaniechanie /brak koszenia. B01- Zalesianie terenów otwartych.	J02.01- Zасыpywanie terenu, melioracje i osuszanie. K01.03 - Wyschnięcie.	<u>Zagrożenia istniejące:</u> A03.03- Nieużytkowane łąki zarastają nalotem drzew i krzewów. B01- Fragment dogodnego

		<p>I01- Obce gatunki inwazyjne.  K02 - Ewolucja biocenotyczna, sukcesja.  J02.05.04 - Zbiorniki wodne.  A08 - Nawożenie.  A03.01- Intensywne koszenie lub intensyfikacja  E03.01 - Pozbywanie się odpadów z gospodarstw domowych.</p>	<p>M01.02 - Susze i zmniejszenie opadów.  A02.03 - Usuwanie trawy pod grunty orne.</p>	<p>siedliska w przeszłości został zalesiony  I01- Niekoszone łąki zarastają m.in. inwazyjną nawłocią <i>Solidago sp.</i>  K02 – Niekoszone łąki zarastają nalotem drzew i krzewów  J02.05.04 - Na części działek w sąsiedztwie stanowiska powstają niewielkie stawy rybne.  A08 - Spływ nawozów z pól.  A03.01- Zbyt intensywne koszenie  E03.01- Punktowo problemem jest zasypywanie terenu odpadami.  <u>Zagrożenia potencjalne:</u>  J02.01-Potencjalnym zagrożeniem jest pogłębienie rowu odprowadzającego wodę do Koprzywianki, powodujące nadmierne przesuszenie siedliska. Potencjalnym zagrożeniem jest pogłębienie Kacanki lub zlokalizowanych w dolinie rowów melioracyjnych, skutkujące nadmiernym przesuszeniem terenu.  K01.03 - Wyschnięcia siedlisk  M01.02 - Na antropopresję mogą nakładać się niekorzystne zmiany klimatyczne prowadzące do zmniejszenia sumy opadów.  A02.03 - Zajmowanie łąk pod uprawy.</p>
10.	<p>1016 poczwarówka jajowata  <i>Vertigo moulinsiana</i></p>	<p>A08 - Nawożenie.  E01.03 - Zabudowa rozproszona.  B02.02 -Wycinka lasu.  J02.05.04 - Zbiorniki wodne.  E03.01 - Pozbywanie się odpadów z gospodarstw domowych.  K02 - Ewolucja biocenotyczna, sukcesja.  A03.01- Intensywne koszenie lub intensyfikacja.</p>	<p>J02.01 - Zasypywanie terenu, melioracje i osuszanie.  K01.03 - Wyschnięcie.  M01.02 - Susze i zmniejszenie opadów.</p>	<p><u>Zagrożenia istniejące:</u>  A08 - W otoczeniu stanowisk pola uprawne i sady, z których spływ powierzchniowy zwiększa eutrofizację siedliska.  E01.03 - W bezpośrednim sąsiedztwie obecna także rozproszona zabudowa.  B02.02 - Niewielki płat podmokłych zbiorowisk szuwarowych na dopływie Korzennej. Na stoku doliny wycięty fragment lasu.  J02.05.04 - Na fragmencie zlokalizowany staw, większe fragmenty zajmowane są pod stawy rybne, część siedliska zajęto pod budowę nowego zbiornika p-poż.  E03.01 - Rozległy płat wilgotnych użytków zielonych, zbiorowisk szuwarowych i zadrzewień łągowych w dolinie Kacanki. Punktowo zagrożeniem jest zasypywanie siedlisk odpadami, głównie biomasą z pobliskich ogrodów.</p>

				<p>K02- Zbiorniki podlegają powolnemu wypłyceciu.</p> <p>A03.01- Intensywne koszenie lub intensyfikacja.</p> <p><u>Zagrożenia potencjalne:</u></p> <p>J02.01 - Potencjalnym zagrożeniem jest osuszenie terenu.</p> <p>K01.03 – Wyschnięcie siedliska gatunku.</p> <p>M01.02 - Na antropopresję mogą nakładać się niekorzystne zmiany klimatyczne prowadzące do zmniejszenia sumy opadów.</p>
--	--	--	--	--

### CELE DZIAŁAŃ OCHRONNYCH

L.p.	Siedlisko przyrodnicze lub gatunek	Parametr/wskaźnik stanu ochrony <sup>1)</sup>	Cele działań ochronnych <sup>2)</sup>
<b>Siedliska przyrodnicze</b>			
1.	3150 Starorzeczka i naturalne eutroficzne zbiorniki wodne ze zbiorowiskami z <i>Nympheion, Potamion</i>	Powierzchnia siedliska	Utrzymanie siedliska w obszarze na powierzchni 0,23 ha z uwzględnieniem procesów naturalnych
Charakterystyczna kombinacja zbiorowisk w obrębie transektu		Utrzymanie oceny wskaźnika U1 na stanowisku <i>Brak nymfeidów lub elodeidów lub obecne obie grupy, ale wówczas w zbiorniskach elodeidów obecność rogatka sztywnego Cerratophyllum demersum więcej niż 25%. Pleustofity obecne lub nie (jeśli obecne to w starorzeczach: poniżej 50% pokrycia powierzchni)</i>	
Gatunki wskazujące na degenerację siedliska		Utrzymanie oceny wskaźnika FV na stanowisku <i>Brak gatunków obcych i inwazyjnych (dopuszcza się obecność moczarki kanadyjskiej Elodea canadensis)</i>	
Barwa wody		Utrzymanie oceny wskaźnika FV na stanowisku <i>Słabo zielona, słabo przezroczysta, brązowawo-przezroczysta</i>	
Konduktywność (przewodnictwo elektrolityczne)		Utrzymanie oceny wskaźnika FV na stanowisku <i>&lt;wartość niższa lub równa 600µS cm<sup>-1</sup></i>	
Przezroczystość wody		Utrzymanie oceny wskaźnika FV na stanowisku <i>Widzialność krążka Secchiego do dna lub poniżej 2,5m</i>	
Fitoplankton		Utrzymanie oceny wskaźnika FV na stanowisku <i>Dominacja zielenic lub innych grup z wyjątkiem sinic</i>	
Zooplankton		Utrzymanie oceny wskaźnika FV na stanowisku <i>Duże zróżnicowanie taksonomiczne w zespole zooplanktonu. Brak albo występowanie pojedynczych osobników z gatunków eutroficznych zooplanktonu do 5%. Występowanie gatunków rzadkich i chronionych</i>	



2.	3260 Nizinne i podgórskie rzeki ze zbiorowiskami włosieniczników ( <i>Ranunculion fluitantis</i> )	Nie określa się. Weryfikacja występowania siedliska w obszarze, w związku z planowaną zmianą statusu ochronnego.	
3.	6120 Ciepłolubne, śródładowe murawy napiaskowe <i>Koelerion glaucae</i>	Nie określa się. Weryfikacja występowania siedliska w obszarze, w związku z planowaną zmianą statusu ochronnego.	
4.	6210 Murawy kserotermiczne <i>Festuco- Brometea</i>	Powierzchnia siedliska	Utrzymanie siedliska w obszarze na powierzchni 2,59 ha
		Gatunki charakterystyczne	Utrzymanie oceny wskaźnika FV na 2 stanowiskach <i>Co najmniej 6 gatunków charakterystycznych</i>  Utrzymanie oceny wskaźnika U1 na 2 stanowiskach <i>Występuje od 2 do 5 gatunków charakterystycznych</i>  Utrzymanie oceny wskaźnika U2 na 2 stanowiskach <i>Maksymalnie 1 gatunek charakterystyczny; brak bezpośredniej możliwości poprawy oceny wskaźnika</i>
		Obce gatunki inwazyjne	Utrzymanie oceny wskaźnika FV na 4 stanowiskach <i>Brak</i>  Utrzymanie oceny wskaźnika U1 na 1 stanowisku oraz poprawa z U2 do U1 na 1 stanowisku <i>Gatunki inwazyjne występują pojedynczo i nie zajmują więcej niż 5% powierzchni (do 2 gatunków)</i>
		Rodzime gatunki ekspansywne roślin zielnych	Utrzymanie oceny wskaźnika U1 na 1 stanowisku oraz poprawa z U2 do U1 na 5 stanowiskach <i>Obecne, 1-2 gatunki występujące w rozproszeniu</i>
		Ekspansja krzewów i podrostu drzew	Poprawa oceny wskaźnika z U1 i U2 do FV na 6 stanowiskach <i>Brak lub niewielkie pokrycie drzew i krzewów, poniżej 10% powierzchni, występujących sporadycznie</i>
		Zachowanie strefy ekotonowej	Utrzymanie oceny wskaźnika U2 na 6 stanowiskach <i>Ostra granica pomiędzy murawami i zbiorowiskami antropogenicznymi wyznaczona zasięgiem działalności człowieka; brak bezpośredniej możliwości poprawy oceny wskaźnika.</i>
5.	6410 Zmiennowilgotne łąki trzęślicowe	Powierzchnia siedliska	Utrzymanie siedliska w obszarze na powierzchni 0,54 ha z

	(Molinion)		uwzględnieniem procesów naturalnych
		Procent powierzchni zajęty przez siedlisko w transekcje	Utrzymanie oceny wskaźnika FV na stanowisku <i>Procent powierzchni zajęty przez siedlisko w transekcje 80% i więcej</i>
		Struktura przestrzenna płatów siedliska	Utrzymanie oceny wskaźnika FV na stanowisku <i>Brak fragmentacji lub fragmentacja nieznaczna, wyjątek stanowi sytuacja, gdy łąki trzęślicowe w obrębie transektu zajmują niewielką powierzchnię i ich fragmentacja wynika z mozaikowości warunków edaficznych</i>
		Gatunki typowe	Utrzymanie oceny wskaźnika U2 na stanowisku <i>Nieliczne gatunki charakterystyczne <math>\leq 2</math> i wyróżniające dla związku Molinion; brak realnej możliwości wpływu na poprawę wskaźnika.</i>
		Gatunki dominujące	Utrzymanie oceny wskaźnika FV na stanowisku <i>Brak gatunków o pokryciu powyżej 50%, współpanują gatunki łąkowe, charakterystyczne dla klasy Molinion-Arrhenatheretea, w tym przede wszystkim gatunki typowe dla siedliska</i>
		Obce gatunki inwazyjne	Utrzymanie oceny wskaźnika FV na stanowisku <i>Brak</i>
		Gatunki ekspansywne roślin zielnych	Utrzymanie oceny wskaźnika FV na stanowisku <i>Brak lub gatunki ekspansywne o niewielkim pokryciu (&lt;10%)</i>
		Ekspansja krzewów i podrostu drzew	Utrzymanie oceny wskaźnika FV na stanowisku <i>Łączne pokrycie w transekcje &lt;5%</i>
		Wojłok (martwa materia organiczna)	Utrzymanie oceny wskaźnika FV na stanowisku <i>Średnia &lt;2 cm</i>
6.	6510 Nizowe i górskie świeże łąki użytkowane ekstensywnie ( <i>Arrhenatherion elatioris</i> )	Powierzchnia siedliska	Utrzymanie siedliska w obszarze na powierzchni 180 ha
		Struktura przestrzenna płatów siedliska	Utrzymanie oceny wskaźnika FV na 34 stanowiskach <i>Brak fragmentacji lub fragmentacja nieznaczna</i>  Utrzymanie oceny wskaźnika U1 na 8 stanowiskach <i>Średni stopień fragmentacji</i>  Utrzymanie oceny wskaźnika U2 na 2 stanowisku <i>Duży stopień fragmentacji; brak bezpośredniej możliwości poprawy wskaźnika.</i>

	Gatunki charakterystyczne	<p>Utrzymanie oceny wskaźnika FV na 23 stanowiskach</p> <p><i>W przypadku Arrhenatherion elatioris więcej niż 4 gatunki charakterystyczne dla siedliska, dla z.b. Poa pratensis - Festuca rubra 3-4 gatunki</i></p> <p>Utrzymanie oceny wskaźnika U1 na 21 stanowiskach</p> <p><i>W przypadku Arrhenatherion elatioris 3-4 gatunki charakterystyczne dla siedliska, dla z.b. Poa pratensis - Festuca rubra 2 gatunki</i></p>
	Gatunki dominujące	<p>Utrzymanie oceny wskaźnika FV na 11 stanowiskach</p> <p><i>Brak gatunków panujących lub status dominanta osiągają gatunki charakterystyczne dla siedliska</i></p> <p>Utrzymanie oceny wskaźnika U1 na 29 stanowiskach</p> <p><i>Silna dominacja (poniżej 50%) gatunków typowych dla łąk świeżych</i></p> <p>Utrzymanie oceny wskaźnika U2 na 4 stanowiskach</p> <p><i>Wśród dominatów obecne gatunki ekspansywne lub ekologicznie obce dla siedliska; brak bezpośredniej możliwości poprawy wskaźnika.</i></p>
	Obce gatunki inwazyjne	<p>Utrzymanie oceny wskaźnika FV na 43 stanowiskach oraz poprawa z U1 do FV na 1 stanowisku</p> <p><i>Brak lub pojedyncze osobniki gatunków o niskim stopniu inwazyjności, tj. niezagrożające różnorodności biologicznej</i></p>
	Gatunki ekspansywne roślin zielnych	<p>Utrzymanie oceny wskaźnika FV na 33 stanowiskach</p> <p><i>Brak gatunków silnie ekspansywnych i łączne pokrycie gatunków ekspansywnych &lt;20%</i></p> <p>Utrzymanie oceny wskaźnika U1 na 11 stanowiskach</p> <p><i>Pokrycie żadnego z gatunków silnie ekspansywnych nie przekracza 10% i łączne pokrycie gatunków ekspansywnych poniżej 50%</i></p>
	Ekspansja krzewów i podrostu drzew	<p>Utrzymanie oceny wskaźnika FV na 44 stanowiskach</p> <p><i>Łączne pokrycie na transekcie &lt;1%</i></p>
	Udział dobrze zachowanych płatów siedliska	<p>Utrzymanie oceny wskaźnika FV na 22 stanowiskach</p> <p><i>Płaty dobrze zachowane stanowią nie mniej niż 80% powierzchni transektu</i></p>

			Utrzymanie oceny wskaźnika U1 na 22 stanowiskach <i>Płaty dobrze zachowane stanowią 50-79% powierzchni transektu lub płyty na transekcje mało typowe, średnio bogate w gatunki</i>
		Wojłok (martwa materia organiczna)	Utrzymanie oceny wskaźnika FV na 43 stanowiskach oraz poprawa z U1 do FV na 1 stanowisku <i>Grubość wojłoku poniżej 2cm</i>
7.	7110 Torfowiska wysokie z roślinnością torfotwórczą (żywe)	Nie określa się. Weryfikacja występowania siedliska przyrodniczego w obszarze, w związku z planowaną zmianą statusu ochronnego.	
8.	8210 Wapienne ściany skalne ze zbiorowiskami <i>Potentilletalia caulescentis</i>	Nie określa się. Weryfikacja występowania siedliska przyrodniczego w obszarze, w związku z planowaną zmianą statusu ochronnego.	
9.	9110 Kwaśne buczyny <i>(Luzulo-Fagetum)</i>	Nie określa się. Weryfikacja występowania siedliska przyrodniczego w obszarze, w związku z planowaną zmianą statusu ochronnego.	
10.	9170 Grał środkowoeuropejski i subkontynentalny <i>(Galio-Carpinetum, Tilio-Carpinetum)</i>	Powierzchnia siedliska	Utrzymanie siedliska w obszarze na powierzchni 34 ha
		Charakterystyczna kombinacja florystyczna	Utrzymanie oceny wskaźnika FV na 3 stanowiskach <i>Typowa, właściwa dla siedliska przyrodniczego</i>  Utrzymanie oceny wskaźnika U1 na 5 stanowiskach <i>Zniekształcona w stosunku do typowej dla siedliska w danym regionie</i>  Utrzymanie oceny wskaźnika U2 na 1 stanowisku <i>Zdominowana przez gatunki synantropijne obce; brak bezpośredniej możliwości wpływu na poprawę oceny wartości wskaźnika.</i>
		Inwazyjne gatunki obce w podszycie i runie	Utrzymanie oceny wskaźnika FV na 6 stanowiskach <i>Brak</i>  Utrzymanie oceny wskaźnika U1 na 3 stanowiskach <i>Sporadycznie, nie więcej niż 2% powierzchni pokrycia płatu</i>
		Ekspansywne gatunki rodzime w runie	Utrzymanie oceny wskaźnika FV na 8 stanowiskach <i>Brak gatunków ekspansywnych lub pojedyncze okazy gatunków nitrofilnych w runie</i>  Utrzymanie oceny wskaźnika U1 na 1 stanowisku <i>Pojedynczo, powyżej 1%, lecz nie więcej niż 5% pokrycia transektu</i>
		Struktura pionowa i przestrzenna roślinności	Utrzymanie oceny wskaźnika FV na 3 stanowiskach <i>Zróżnicowana, poniżej 50% powierzchni pokryte przez zwarty drzewostan, jednak</i>

			<p><i>obecne luki i prześwietlenia</i></p> <p>Utrzymanie oceny wskaźnika U1 na 4 stanowiskach <i>Jednolity stary drzewostan lub struktura zróżnicowana, ze zwartym starym drzewostanem zajmującym 10-50% powierzchni</i></p> <p>Utrzymanie oceny wskaźnika U2 na 2 stanowiskach <i>Jednolite odnowienia lub zróżnicowana struktura z &lt;10% powierzchni zajętej przez fragmenty starego drzewostanu; brak możliwości bezpośredniego wpływu na poprawę wartości wskaźnika z uwagi na położenie na gruntach prywatnych.</i></p>
		Wiek drzewostanu (obecność starodrzewu)	<p>Utrzymanie oceny wskaźnika FV na 2 stanowiskach <i>Ponijżej 10% udział drzew starszych niż 100 lat</i></p> <p>Utrzymanie oceny wskaźnika U1 na 7 stanowiskach <i>Ponijżej 10% udział drzew starszych niż 100 lat, ale ponijżej 50% udział drzew starszych niż 50 lat</i></p>
		Naturalne odnowienie drzewostanu	<p>Utrzymanie oceny wskaźnika FV na 7 stanowiskach <i>Obfite, w lukach i prześwietleniach, brak pod okapem drzewostanu, ślady zgryzania nieliczne</i></p> <p>Utrzymanie oceny wskaźnika U1 na 2 stanowiskach <i>Pojedyncze, nie reagujące na luki lub też w lukach lecz z licznymi śladami zgryzania przez zwierzyne płową</i></p>
		Gatunki obce w drzewostanie	<p>Utrzymanie oceny wskaźnika FV na 8 stanowiskach <i>Ponijżej 1 % i nie odnawiające się</i></p> <p>Utrzymanie oceny wskaźnika U1 na 1 stanowisku <i>Ponijżej 10% i nie odnawiające się</i></p>
		Martwe drewno (łącznie zasoby)	<p>Utrzymanie oceny wskaźnika U1 na 3 stanowiskach <i>10-20 m<sup>3</sup>/ha</i></p> <p>Utrzymanie oceny wskaźnika U2 na 6 stanowiskach <i>&lt; 10 m<sup>3</sup>/ha; brak możliwości poprawę wartości wskaźnika z uwagi na położenie na gruntach prywatnych.</i></p>
		Martwe drewno	Utrzymanie oceny wskaźnika U1 na 2 stanowiskach

		wielkowymiarowe	3-5 szt./ha Utrzymanie oceny wskaźnika U2 na 7 stanowiskach <3szt./ha; brak możliwości wpływu na poprawę wartości wskaźnika z uwagi na położenie na gruntach prywatnych
		Mikrosiedliska drzewne (drzewa biocenotyczne)	Utrzymanie oceny wskaźnika U2 na 9 stanowiskach <10 szt./ha; brak możliwości wpływu na poprawę wartości wskaźnika z uwagi na położenie na gruntach prywatnych.
		Inne zniekształcenia, w tym zniszczenia runa i gleby związane z pozyskaniem drewna	Utrzymanie oceny wskaźnika FV na 9 stanowiskach Brak
<b>Gatunki zwierząt</b>			
1.	1188 Kumak nizinny <i>Bombina bombina</i>	Nie określa się. Weryfikacja występowania gatunku w obszarze, w związku z planowaną zmianą statusu ochronnego.	
2.	1163 Głowacz białopletwy <i>Cottus gobio</i>	Utrzymanie gatunku w obszarze	Utrzymanie minimum 16 osobników gatunku w obszarze
		Struktura wiekowa	Utrzymanie oceny FV wskaźnika na 1 stanowisku <i>Obecne wszystkie klasy, 1+2&gt;50%</i>
		Względna liczebność	Utrzymanie oceny FV wskaźnika na 1 stanowisku >0,01
		Udział gatunku w zespole ryb i minogów	Utrzymanie oceny FV wskaźnika na 1 stanowisku  <i>Udział gatunku w zespole ryb i minogów wynosi powyżej 10%</i>
		Jakość hydromorfologiczna	Utrzymanie oceny FV wskaźnika na 1 stanowisku  1,0-2,5
		Stan ekologiczny wody	Utrzymanie oceny FV wskaźnika na 1 stanowisku  <i>Ocena stanu ekologicznego wód na najbliższym punkcie pomiarowym GIOŚ badanego cieku mieści się w skali I-III</i>
		Mozaika mikrosiedlisk	Utrzymanie oceny FV wskaźnika na 1 stanowisku  <i>Występują keryjówki, potencjalne tarliska, miejsca odrostu narybku</i>
		Zarybienia gatunkami gospodarczymi bezpośrednio zagrażającymi głowaczowi białopletwemu	Utrzymanie oceny FV wskaźnika na 1 stanowisku  <i>Brak zarybień w obwodzie rybackim</i>

3.	1096 Minóg strumieniowy <i>Lamperta planeri</i>	Nie określa się. Weryfikacja występowania siedliska przyrodniczego w obszarze, w związku z planowaną zmianą statusu ochronnego.	
4.	1060 Czerwończyk nieparek <i>Lycæna dispar</i>	Utrzymanie gatunku	Utrzymanie gatunku w obszarze – minimum 50 osobników
		Siedlisko	Utrzymanie siedlisk gatunku w obszarze – ok. 20 ha.
5.	1037 Trzepla zielona <i>Ophiogomphus cecilia</i>	Nie określa się. Weryfikacja występowania gatunku w obszarze, w związku z planowaną zmianą statusu ochronnego.	
6.	6179 Modraszek nausitous <i>Maculinea (Phengaris) nausithous</i>	Nie określa się. Weryfikacja występowania gatunku w obszarze, w związku z planowaną zmianą statusu ochronnego.	
7.	6177 Modraszek telejus <i>Phengaris teleius</i>	Utrzymanie siedliska gatunku	Utrzymanie siedliska gatunku na powierzchni 4 ha.
		Liczba obserwowanych osobników	Utrzymanie oceny FV wskaźnika na 1 stanowisku <i>Ponijżej 8 osobników na 100 m transektu</i>  Utrzymanie oceny U1 wskaźnika na 2 stanowiskach <i>Obecność od 4 do 8 osobników na 100 m transektu</i>  Utrzymanie oceny U2 wskaźnika na 1 stanowisku <i>Ponijżej 4 osobników na 100 m transektu</i> Brak realnej możliwości wpływu na poprawę wskaźnika
		Indeks liczebności	Utrzymanie oceny FV wskaźnika na 2 stanowiskach <i>&gt;20 os./100m</i>  Utrzymanie oceny U1 wskaźnika na 1 stanowisku <i>10-20 os./100m</i>  Utrzymanie oceny U2 wskaźnika na 1 stanowisku <i>&lt;10 os./100m</i> Brak realnej możliwości wpływu na poprawę wskaźnika
		Izolacja	Utrzymanie oceny FV na 2 stanowiskach <i>Odległość do najbliższego stanowiska mniejsza niż 1 km</i>  Utrzymanie oceny U1 wskaźnika na 2 stanowiskach <i>Odległość do najbliższego stanowiska wynosi od 1 do 10 km</i>
		Powierzchnia	Utrzymanie oceny FV wskaźnika na 2 stanowiskach <i>Powierzchnia ponijżej 1 ha</i>  Utrzymanie oceny U1 wskaźnika na 2 stanowiskach <i>Powierzchnia od 0,5 do 1 ha</i>
		Dostępność roślin żywicielskich	Utrzymanie oceny FV wskaźnika na

			<p>2 stanowiskach</p> <p><i>Udział rośliny żywicielskiej stanowi powyżej 20% otwartej powierzchni płatu siedliska</i></p> <p>Utrzymanie oceny U1 wskaźnika na 1 stanowisku</p> <p><i>Udział rośliny żywicielskiej stanowi od 5-20 % otwartej powierzchni płatu siedliska)</i></p> <p>Utrzymanie oceny U2 wskaźnika na 1 stanowisku</p> <p><i>Udział rośliny żywicielskiej stanowi poniżej 5% otwartej powierzchni płatu siedliska; brak możliwości poprawy z uwagi na położenie stanowisk na gruntach prywatnych.</i></p>
		Dostępność mrówek gospodarzy	Utrzymanie oceny FV wskaźnika na 4 stanowiskach >50% powierzchni siedliska penetrowane przez mrówki
		Zarastanie ekspansywnymi bylinami	Utrzymanie oceny FV wskaźnika na 1 stanowisku oraz poprawa do FV na 3 stanowiskach
		Zarastanie przez drzewa/krzewy	Utrzymanie oceny FV wskaźnika na 3 stanowiskach oraz poprawa do FV na 1 stanowisku
			<i>Udział ekspansywnych bylin w całej powierzchni otwartego płatu mniejsza niż 25%</i>
			<i>Udział drzew i krzewów w całej powierzchni otwartego płatu mniejsza niż 25%</i>
11.	1032 Skójka gruboskorupowa <i>Unio crassus</i>	Liczebność	Utrzymanie oceny FV wskaźnika na 1 stanowisku >10 os./ 1 m biegu rzeki
			Utrzymanie oceny U1 wskaźnika na 3 stanowiskach Od 3 do 10 os./ 1 m biegu rzeki
			Utrzymanie oceny U2 wskaźnika na 1 stanowisku <3 os./ 1 m biegu rzeki; brak realnej możliwości wpływu na poprawę wskaźnika
		Struktura wiekowa	Utrzymanie oceny FV wskaźnika na 3 stanowiskach <i>Obecne osobniki w wieku przedzrodowym (które mają najmniej 3 lata)</i>
			Utrzymanie oceny U1 wskaźnika na 1 stanowisku <i>Brak młodych osobników (które mają najmniej 3 lata) ale stwierdzono 3 lub</i>



			<p>więcej osobników w wieku rozrodczym</p> <p>Utrzymanie oceny U2 wskaźnika na 1 stanowisku</p> <p><i>Obecne najwyższej pojedyncze (1-2) stare osobniki w wieku 7 lat lub starsze (albo puste muszle albo nie stwierdza się U. crassus); brak realnej możliwości wpływu na poprawę wskaźnika</i></p>
		Struktura wielkości ciała	<p>Utrzymanie oceny FV wskaźnika na 3 stanowiskach</p> <p><i>Obecne osobniki w całym zakresie wyróżnionych klas długości muszli, zarówno takie o długości do 30mm, jak i w zakresie 30-60mm i większe – powyżej 60mm</i></p> <p>Utrzymanie oceny U1 wskaźnika na 1 stanowisku</p> <p><i>Brak osobników z jednej lub dwu klas długości muszli. Wskazuje to na zaburzoną strukturę wielkości ciała np. osobniki chorują i dlatego wolniej rosną i osiągają mniejsze maksymalne wymiary ciała lub nie rozradzają się</i></p> <p>Utrzymanie oceny U2 wskaźnika na 1 stanowisku</p> <p><i>Obecne najwyższej pojedyncze (1-2) osobniki albo puste muszle albo nie stwierdza się U. crassus; brak realnej możliwości wpływu na poprawę wskaźnika</i></p>
		Zasiedlenie odcinka rzeki	<p>Utrzymanie oceny FV wskaźnika na 4 stanowiskach</p> <p>100-60%</p> <p>Utrzymanie oceny U2 wskaźnika na 1 stanowisku</p> <p>&gt;30%; brak realnej możliwości wpływu na poprawę wskaźnika</p>
		Stan ekologiczny wód	Utrzymanie oceny U1 wskaźnika na 3 stanowiskach <i>Umiarkowany</i>
		Obecność antropogenicznych zmian koryta rzeki	Utrzymanie oceny FV wskaźnika na 5 stanowiskach <i>Koryto rzeki naturalne (brak widocznych cech regulacji, itp.)</i>
		Obecność punktowych źródeł zanieczyszczeń	Utrzymanie oceny FV wskaźnika na 5 stanowiskach <i>Nie stwierdzono punktowych źródeł zanieczyszczeń</i>
		Wskaźnik optymalnego siedliska	Utrzymanie oceny FV wskaźnika na 5 stanowiskach <i>Pięć lub więcej ocen A żadnej oceny C wskaźników pomocniczych.</i>
12.	1014 Poczwarówka zwięzła <i>Vertigo angustior</i>	Utrzymanie siedliska gatunku	Utrzymanie siedliska gatunku na powierzchni ok. 470 ha
		Zagęszczenie	Utrzymanie oceny FV na 12 stanowiskach

			<p><math>&gt;10 \text{ os./m}^2</math></p> <p>Utrzymanie oceny U1 na 2 stanowiskach</p> <p><math>&gt;1 \text{ os./m}^2 - \leq 10 \text{ os./m}^2</math></p>
		Powierzchnia potencjalnego siedliska	<p>Utrzymanie oceny FV na 4 stanowiskach</p> <p><i>Powierzchnia zajmowana przez roślinność spełniająca wymagania siedliskowe poczwarówki zwężonej nie zmieniła się lub wzrosła</i></p> <p>Utrzymanie oceny U1 na 9 stanowiskach</p> <p><i>Powierzchnia zajmowana przez roślinność spełniająca wymagania siedliskowe poczwarówki zwężonej zmniejszyła się nie więcej niż 30%</i></p> <p>Utrzymanie oceny U2 na 1 stanowisku</p> <p><i>Powierzchnia zajmowana przez roślinność spełniająca wymagania siedliskowe poczwarówki zwężonej zmniejszyła się o więcej niż 30%; brak realnej możliwości poprawy oceny wskaźnika.</i></p>
		Stopień zarośnięcia	<p>Utrzymanie oceny wskaźnika FV na 9 stanowiskach</p> <p><i>Poniżej 40% zarośnięcia przez drzewa i krzewy i/ lub trzciny</i></p> <p>Utrzymanie oceny wskaźnika U1 na 4 stanowiskach oraz poprawa z U2 do U1 na 1 stanowisku</p> <p><i>Od 40 do 70%</i></p>
		Stopień wilgotności	<p>Utrzymanie oceny wskaźnika FV na 14 stanowiskach</p> <p><math>\geq 80\%</math> powierzchni stanowiska kwalifikuje się do 2 i/ lub 3 stopnia skali Killeena i Moorkens</p>
		Fragmentacja siedliska	<p>Utrzymanie oceny wskaźnika FV na 6 stanowiskach</p> <p><i>Siedlisko na stanowisku nie pofragmentowane, jednorodny płat</i></p> <p>Utrzymanie oceny wskaźnika U1 na 8 stanowiskach</p> <p><i>Siedlisko w niewielkim stopniu pofragmentowane</i></p>
13.	1016 Poczwarówka jajowata <i>Vertigo moulinsiana</i>	Utrzymanie siedliska gatunku	Utrzymanie siedliska gatunku na powierzchni 430 ha
		Zagęszczenie	Utrzymanie oceny wskaźnika FV na 6 stanowiskach
		Obszar zajmowany przez gatunek na stanowisku	Utrzymanie oceny wskaźnika FV na 6 stanowiskach
		Powierzchnia potencjalnego	Utrzymanie oceny wskaźnika FV na 6 stanowiskach

	siedliska	6 stanowiskach <i>Powyżej 50% stanowiska zajmowanych przez roślinność spełniająca wymagania siedliskowe poczwarówki</i>
	Stopień zarośnięcia	Utrzymanie oceny wskaźnika FV na 5 stanowiskach <i>Poniżej 40% zarośnięcia przez drzewa i krzew</i>  Utrzymanie oceny wskaźnika U1 na 1 stanowisku <i>Od 40 do 70%</i>
	Stopień wilgotności	Utrzymanie oceny wskaźnika FV na 4 stanowiskach <i>Duży: powyżej 50% powierzchni stanowiska: woda powyżej poziomu gruntu, obszar zalewany, podmokły</i>  Utrzymanie oceny wskaźnika U1 na 2 stanowiskach <i>Średni: powyżej 50% powierzchni stanowiska charakteryzuje się podmokłym i wilgotnym podłożem i ściółka, jeśli nie widać stojącej wody, to po naciśnięciu powierzchni gruntu woda pojawia się</i>
	Fragmentacja siedliska	Utrzymanie oceny wskaźnika FV na 3 stanowiskach <i>Siedlisko na stanowisku nie pofragmentowane, jednorodny płat</i>  Utrzymanie oceny wskaźnika U1 na 3 stanowiskach <i>Siedlisko w niewielkim stopniu pofragmentowane</i>

<sup>1)</sup> Parametry/wskaźniki stanu ochrony, odrębne dla każdego siedliska lub gatunku zostały oparte na podstawie wskaźników stanu zachowania zawartych w metodyce monitoringu, o którym mowa w art. 112 ust. 2 ustawy o ochronie przyrody.

<sup>2)</sup> Stanowiska zgodnie z dokumentacją planu zadań ochronnych

**DZIAŁANIA OCHRONNE ZE WSKAZANIEM PODMIOTÓW ODPOWIEDZIALNYCH ZA  
 ICH WYKONANIE I OBSZARÓW ICH WDRAŻANIA**

Lp.	Przedmiot ochrony	Działania ochronne	Obszar wdrażania <sup>1)</sup>	Podmiot odpowiedzialny za wykonanie
<b>Siedliska przyrodnicze</b>				
1.	3150 Starorzeczka i naturalne eutroficzne zbiorniki wodne ze zbiorowiskami z <i>Nympheion</i> , <i>Potamion</i>	<i>Działania związane z ochroną czynną</i> Zachowanie siedliska przyrodniczego stanowiącego przedmiot ochrony poprzez ograniczanie zarastania. Działanie ciągle.	<b>Gmina Staszów:</b> Obr. Wiązownica Kolonia: 793/1	Właściciel/zarządca gruntu na podstawie porozumienia zawartego z organem sprawującym nadzór nad obszarem Natura 2000 lub bezpośrednio sprawujący nadzór nad obszarem Natura 2000 a w odniesieniu do gruntów stanowiących własność Skarbu Państwa lub własność jednostek samorządu terytorialnego, zarządca nieruchomości w związku z wykonywaniem obowiązków z zakresu ochrony środowiska na podstawie przepisów prawa albo w przypadku braku tych przepisów na podstawie porozumienia zawartego z organem sprawującym nadzór nad obszarem Natura 2000
		Ograniczenie zarastania Ręczne usuwanie trzciny i innych wysokich roślin ziemnowodnych na około 50% powierzchni z wywiezieniem biomasy. Działania ciągle.	<b>Gmina Staszów:</b> Obr. Wiązownica Kolonia: 793/1	Właściciel/zarządca gruntu na podstawie porozumienia zawartego z organem sprawującym nadzór nad obszarem Natura 2000 lub bezpośrednio sprawujący nadzór nad obszarem Natura 2000 a w odniesieniu do gruntów stanowiących własność Skarbu Państwa lub własność jednostek samorządu terytorialnego, zarządca nieruchomości w związku

				z wykonywaniem obowiązków z zakresu ochrony środowiska na podstawie przepisów prawa albo w przypadku braku tych przepisów na podstawie porozumienia zawartego z organem sprawującym nadzór nad obszarem Natura 2000
		<i>Działania związane z monitoringiem stanu oraz monitoringiem realizacji celów</i>		
		Ocena stanu zachowania przedmiotu ochrony zgodnie z metodyką przyjętą do celów monitoringu <sup>2)</sup> i ocena realizacji założonych celów. Co 3 lata.	<b>Gmina Staszów:</b> Obr. Wiązownica Kolonia: 793/1	Sprawujący nadzór nad obszarem Natura 2000
2.	3260 Nizinne i podgórskie rzeki ze zbiorowiskami włosieniczników w <i>Ranunculus fluitantis</i> ;	Weryfikacja występowania siedliska przyrodniczego w obszarze, w związku z planowaną zmianą statusu ochronnego.	Obszar Natura 2000	Sprawujący nadzór nad obszarem Natura 2000
3.	6120 Ciepłolubne, śródładowe murawy napiaskowe ( <i>Koelerion glaucae</i> )	Weryfikacja występowania siedliska przyrodniczego w obszarze, w związku z planowaną zmianą statusu ochronnego.	Obszar Natura 2000	Sprawujący nadzór nad obszarem Natura 2000
4.	6210 Murawy kserotermiczne ( <i>Festuco-Brometea</i> )	<i>Działania związane z ochroną czynną</i> Zachowanie siedliska przyrodniczego stanowiącego przedmiot ochrony poprzez ekstensywne użytkowanie kośne, kośno-pastwiskowe lub pastwiskowe. Działanie ciągle. <i>Działanie obligatoryjne</i>	<b>Gmina Klimontów :</b> Obr. Klimontów: 1 Obr. Górki Klimontowskie: 12, 59/1, 58  <b>Gmina Iwaniska:</b> Obr. Ujazd: 326 Obr. Krępa: 184, 186, 188, 191, 193, 195/1, 392, 393, 394, 510, 542 Obr. Boduszów: 77/1	Właściciel/zarządca gruntu
		Wycinanie drzew i krzewów z wywiezieniem biomasy w tym klonu jesionolistnego Wycinka przy lub poniżej szyi korzeniowej. Sukcesywnie po ok. 30% powierzchni na rok, na najbardziej zarośniętych powierzchniach siedliska. Usunięcie powstałej biomasy z miejsca zabiegu. Działanie ciągle do czasu odkrzewienia powierzchni. <i>Działanie fakultatywne</i>	<b>Gmina Klimontów</b> Obr. Klimontów: 1 Obr. Górki Klimontowskie: 12, 59/1, 58  <b>Gmina Iwaniska:</b> Obr. Ujazd: 326 Obr. Krępa: 184, 186, 188, 191, 193, 195/1, 392, 393, 394, 510, 542 Obr. Boduszów: 77/1	Właściciel/zarządca gruntu na podstawie porozumienia zawartego z organem sprawującym nadzór nad obszarem Natura 2000 lub bezpośrednio sprawujący nadzór nad obszarem Natura 2000

	<p>Wypas Wypas – wskazane owce, kozy obsada pomiędzy 0,3-1 DJP/ha z wykoszeniem niedojadów (raz w roku lub raz na 2 lata), w terminie od 1 maja do 15 października Skoszoną biomasę należy usuwać z powierzchni tuż po wykonanym zabiegu (w czasie nie dłuższym niż dwa tygodnie od pokosu) lub zgodnie z pakietem rolnośrodowiskowo-klimatycznym. Działanie ciągle. <i>Działanie fakultatywne</i></p>	<p><b>Gmina Klimontów:</b> Obr. Klimontów: 1 Obr. Górki Klimontowskie: 12, 59/1, 58</p> <p><b>Gmina Iwaniska:</b> Obr. Ujazd: 326 Obr. Krępa: 184, 186, 188, 191, 193, 195/1, 392, 393, 394, 510, 542 Obr. Boduszów: 77/1</p>	<p>Właściciel/zarządca gruntu na podstawie umowy zawartej z organem sprawującym nadzór nad obszarem Natura 2000 albo na podstawie zobowiązania podjętego w związku z korzystaniem z programów wsparcia z tytułu odniżenia dochodowości, a w odniesieniu do gruntów stanowiących własność Skarbu Państwa lub własność jednostek samorządu terytorialnego, zarządca nieruchomości w związku z wykonywaniem obowiązków z zakresu ochrony środowiska na podstawie przepisów prawa albo w przypadku braku tych przepisów na podstawie porozumienia zawartego z organem sprawującym nadzór nad obszarem Natura 2000.</p>
	<p>Koszenie/ścinanie z wywiezieniem biomasy W przypadku powierzchni większych niż 0,5 ha pozostawienie fragmentów nieskoszonych 15-20% powierzchni działki rolnej (co roku inne fragmenty nieskoszone). Obowiązek zebrania i usunięcia skoszonej biomasy w terminie do 2 tygodni po pokosie siano powinno zostać usunięte z działki rolnej. Działanie ciągle - w terminie od 1 sierpnia do 31 października (w przypadku braku możliwości wypasu) lub zgodnie z pakietem rolnośrodowiskowo-klimatycznym <i>Działanie fakultatywne</i></p>	<p><b>Gmina Klimontów:</b> Obr. Klimontów: 1 Obr. Górki Klimontowskie: 12, 59/1, 58</p> <p><b>Gmina Iwaniska:</b> Obr. Ujazd: 326 Obr. Krępa: 184, 186, 188, 191, 193, , 195/1, 392, 393, 394, 510, 542 Obr. Boduszów: 77/1</p>	<p>Właściciel/zarządca gruntu na podstawie umowy zawartej z organem sprawującym nadzór nad obszarem Natura 2000 albo na podstawie zobowiązania podjętego w związku z korzystaniem z programów wsparcia z tytułu odniżenia dochodowości, a w odniesieniu do gruntów stanowiących własność Skarbu Państwa lub własność jednostek samorządu terytorialnego, zarządca nieruchomości w związku z wykonywaniem obowiązków z zakresu ochrony środowiska na podstawie przepisów prawa albo w przypadku braku tych przepisów na podstawie</p>

			porozumienia zawartego z organem sprawującym nadzór nad obszarem Natura 2000.
	<p>Usuwanie obcych gatunków.</p> <p>Usuwanie przymiotna białego <i>Erigeron annuus</i> oraz nawłoci późnej <i>Solidago gigantea</i> poprzez regularne koszenie minimum dwa razy do roku. W przypadku początkowych faz ekspansji skuteczne jest również wrywanie lub wykopywanie osobników nawłoci. Działanie ciągle w terminie: Koszenie - I termin maj, II termin sierpień; Wrywanie: calorocznie.</p> <p>Usuwanie grochodrzewu poprzez wycinanie drzewa w latach następnym usuwanie ich odrośli korzeniowych. Dopuszcza się również użycia środków chemicznych na liście lub na nasadę pni, ścięte pniaki lub korowane fragmenty pni. Działanie ciągle.</p> <p><i>Działanie fakultatywne</i></p>	<p><b>Gmina Klimontów:</b> Obręb Klimontów: 1 Obr. Górki Klimontowskie: 59/1, 58</p>	Właściciel lub wykonujący prawa właścicielskie na podstawie porozumienia zawartego z organem sprawującym nadzór nad obszarem Natura 2000 lub bezpośrednio sprawujący nadzór nad obszarem Natura 200.
	<i>Uzupełnienie stanu wiedzy o przedmiocie ochrony</i>		
	<p>Weryfikacja powierzchni siedliska zgłoszenia na etapie proponowania obszaru. W ciągu 3 lat od ustanowienia planu</p>	<p><b>Gmina Iwaniska:</b> Obr. Krępa: 101/1, 101/2, 102, 103, 104, 105/1, 105/2, 106, 107, 108, 109, 110, 111, 113, 114, 115, 116/1, 116/3, 116/4, 117, 147, 150, 151, 444, 445/3, 445/6, 445/8, 446, 447, 448, 449, 450, 451, 452, 453, 454, 455, 456, 457, 458/1, 460, 461, 462/1, 462/2, 463, 464, 474, 475, 476, 483, 527, 529, 555, 557, 5002</p> <p><b>Gmina Klimontów:</b> Obr. Grabina: 92 Obr. Zakrzów: 15/1, 16/1, 17/1, 18/1, 36 Obr. Beradz: 304, 305, 306 Obr. Góry Pęczowskie: 66/1, 68, 81, 82, 83</p>	Sprawujący nadzór nad obszarem Natura 2000.
	<i>Działania związane z monitoringiem stanu przedmiotów ochrony oraz monitoringiem realizacji celów</i>		
	<p>Ocena stanu zachowania i ocena realizacji założonych celów zgodnie z metodyką przyjętą do celów monitoringu<sup>1)</sup>. Co 6 lat.</p>	<p><b>Gmina Klimontów:</b> Obr. Klimontów: 1 Obr. Górki Klimontowskie: 59/1, 58</p>	Sprawujący nadzór nad obszarem Natura 2000.

			<b>Gmina Iwaniska:</b> Obr. Ujazd: 326 Obr. Krępa: 510, 188, 191, 193, 184, 195/1, 186 Obr. Boduszów: 77/1	
5.	6410 Zmiennowilgotne łąki trzęślicowe ( <i>Molinion</i> ) nadrzeczne ( <i>Convolvuletalia sepium</i> )	<i>Działania związane z ochroną czynną</i> Zachowanie siedliska przyrodniczego stanowiącego przedmiot ochrony poprzez ekstensywne użytkowanie kośne, kośno-pastwiskowe lub pastwiskowe. Działanie ciągle <i>Działanie obligatoryjne</i>	<b>Gmina Osiek:</b> Obr. Bukowa: 560, 564/1	Właściciel/zarządca gruntu.
		Koszenie/ścinanie z wywiezieniem biomasy. Zabieg koszenia przeprowadzać ręcznie lub lekkim sprzętem. Minimum 30% rocznie (optymalnie 50%) w każdym roku na innej powierzchni, w terminie od 15 września do 30 października. Dopuszczalne jest koszenie 100% co 2 lata. Koszenie na wysokości 5-15 cm. Skoszoną biomasę należy usuwać z powierzchni tuż po wykonanym zabiegu (w czasie nie dłuższym niż dwa tygodnie od pokosu) lub zgodnie z wymogami pakietu rolno-środowiskowo-klimatycznego. Działanie ciągle. <i>Działanie fakultatywne</i>	<b>Gmina Osiek:</b> Obr. Bukowa: 560, 564/1	Właściciel/zarządca gruntu na podstawie umowy zawartej z organem sprawującym nadzór nad obszarem Natura 2000 albo na podstawie zobowiązania podjętego w związku z korzystaniem z programów wsparcia z tytułu odniżenia dochodowości, a w odniesieniu do gruntów stanowiących własność Skarbu Państwa lub własność jednostek samorządu terytorialnego, zarządca nieruchomości w związku z wykonywaniem obowiązków z zakresu ochrony środowiska na podstawie przepisów prawa albo w przypadku braku tych przepisów na podstawie porozumienia zawartego z organem sprawującym nadzór nad obszarem Natura 2000.
		Wypas – wskazane zwierzęta gospodarskie (spasanie powierzchni obsadą do 1DJP/ha; dopuszcza się wypas - owce, kozy obsada pomiędzy 0,3-1 DJP/ha, w terminie od 1 maja do 15 października. Po zakończeniu wypasu wykosić niedojady. Skoszoną biomasę należy usuwać z	<b>Gmina Osiek:</b> Obr. Bukowa: 560, 564/1	Właściciel/zarządca gruntu na podstawie umowy zawartej z organem sprawującym nadzór nad obszarem Natura 2000 albo na podstawie zobowiązania podjętego w związku z korzystaniem z



		powierzchni tuż po wykonanym zabiegu (w czasie nie dłuższym niż dwa tygodnie od pokosu) lub zgodnie z wymogami pakietu rolno-środowiskowo-klimatycznego. Działanie ciągle. <i>Działanie fakultatywne</i>		programów wsparcia z tytułu odniżenia dochodowości, a w odniesieniu do gruntów stanowiących własność Skarbu Państwa lub własność jednostek samorządu terytorialnego, zarządca nieruchomości w związku z wykonywaniem obowiązków z zakresu ochrony środowiska na podstawie przepisów prawa albo w przypadku braku tych przepisów na podstawie porozumienia zawartego z organem sprawującym nadzór nad obszarem Natura 2000.
		<i>Działania związane z monitoringiem stanu oraz monitoringiem realizacji celów</i>		
		Ocena stanu zachowania i ocena realizacji założonych celów zgodnie z metodyką przyjętą do celów monitoringu <sup>1)</sup> . Co 6 lat.	<b>Gmina Osiek:</b> Obr. Bukowa: 560, 564/1	Sprawujący nadzór nad obszarem Natura 2000
6.	6510 Nizowe i górskie świeże łąki użytkowane ekstensywnie ( <i>Arrhenatherion elatioris</i> )	<i>Działania związane z ochroną czynną</i> Zachowanie siedliska przyrodniczego stanowiącego przedmiot ochrony poprzez ekstensywne użytkowanie kośne, kośno-pastwiskowe lub pastwiskowe. Działanie ciągle. <i>Działanie obligatoryjne</i>	<b>Gmina Klimontów:</b> Obr. Górki Klimontowskie: 76/3, 76/4, 76/8, 80, 89, 92, 94, 93, 95, 96, 97, 98, 99, 109, 100, 110/1, 111/1, 112, 113/1, 113/2, 113/3, 113/6, 113/7, 113/8, 116, 123/1, 123/2, 123/3, 124, 159/1, 160/2, 160/3, 162/1, 164/1, 166/1, 168/2, 168/3, 168/4, 170/1, 172/1, 174/1, 176/1, 178/1, 181, 182, 185, 187/1, 188/1, 191/1, 193/1, 196/1, 197/1, 198/1, 199/1, 200/1, 202/1, 216/1, 217/1, 218, 219, 201, 203/1, 220, 221, 222, 223, 224, 225/1, 225/2, 225/3, 225/4, 225/5, 240, 241/1, 241/3, 251, 316/1, 316/2, 318, 346, 348, 384, 385, 386, 387, 388, 389, 390, 1353/1 Obr. Beradz: 95, 127, 128/2, 133, 135, 136, 134, 137, 138, 139, 140, 141, 142, 143, 144, 145, 146, 147, 148, 149, 150,	Właściciel/zarządca gruntu.

		<p>151, 152, 153, 154, 155, 156, 157, 158, 159, 160, 161, 162, 163, 164, 165, 166, 167, 168, 169, 170, 171, 172, 173, 174, 175, 176, 177, 178, 179, 180, 181, 182, 183, 184, 185, 186, 187, 188, 189, 190, 191, 192, 193, 194, 195, 196, 197, 198, 199, 200, 201, 202, 203, 204, 205, 206, 207, 209, 211, 217, 218, 219, 220, 221, 222, 223, 224, 225, 226, 227, 228, 229, 230, 231, 235, 236, 237, 242, 243, 244, 245, 246, 247, 248, 249, 250, 251, 252, 253 254, 55, 256, 327, 328, 464, 465, 466/1, 466/2, 467, 468, 469, 470, 471, 472, 473, 474, 475, 476, 477, 478, 479, 480, 481, 482, 483, 484, 485, 486, 487/1, 487/2, 488, 489, 490, 491, 492, 493, 494, 495, 496, 497, 498, 499, 500, 501, 502, 503, 506, 523, 604, 504/1, 504/2, 505, 605, 606, 607, 609, 610, 611, 612, 613, 614, 615, 616, 617, 618, 619, 620, 621, 622, 623, 624, 625, 626, 627, 628, 630, 631, 632, 633, 634, 635, 636, 637, 638, 639, 640, 641, 642, 643, 644, 645, 646, 657, 658, 660, 661, 662, 663, 664, 665, 666, 667, 668, 669, 670, 671, 672, 674, 675, 676, 677, 678, 679, 680, 681, 682, 695, 747, 810, 837, 838, 843, 1000</p> <p>Obr. Ulanowice: 316, 317, 318, 319, 320/1, 320/2, 321, 322, 323, 324, 325, 326, 327, 328, 329, 332, 333, 334, 335, 336, 337, 338, 349/1, 346, 345, 361, 354, 344, 353, 363, 358, 356, 348, 503, 357, 349/2, 362, 360, 355, 347, 352, 359, 350, 497</p> <p>Obr. Góry Pęchowskie: 131, 135, 133, 137, 154, 194, 167, 138, 127, 146, 163, 158, 149, 191, 183, 186, 151, 166, 129, 150, 174, 199, 152, 143, 141, 132, 178, 190, 128, 147, 175, 144, 182, 170, 195, 155, 198, 171, 162, 126, 187, 204, 140,</p>	
--	--	---	--

		<p>159</p> <p>Obr. Rybnica: 75</p> <p>Obr. Nawodzice: 704, 701, 635, 642, 705, 712, 689, 702, 725, 692, 1722, 657, 665, 666, 691, 663, 645, 646, 664, 1727, 722/2, 685, 708, 723, 644, 1723, 724, 687, 633, 643, 693, 647, 677, 667, 656, 681, 700, 733</p> <p>Obr. Klimontów: 1327, 97, 1321, 75, 1351, 1294, 1290, 1334, 1353, 105, 254, 95, 264, 258, 1298, 1292, 1300, 77/1, 1325, 81, 1310, 1349/1, 247, 1296, 260, 1363, 1319, 249/1, 1274, 69/6, 76, 1289, 1343, 77/2, 1336, 1345/1, 1287, 87, 83, 93, 244, 1367, 99, 1329, 91, 79, 1365, 1366, 1331, 103, 1361, 246, 89, 1318, 1285, 249/2, 256, 249/3, 245, 1323, 1299, 101, 85</p> <p><b>Gmina Iwaniska:</b></p> <p>Obr. Iwaniska: 1154, 1155, 1156</p> <p>Obr. Tęcza: 483, 484, 485, 486, 487, 493, 494, 495, 496/1, 496/2, 497, 498, 505/2, 506/1, 506/2, 507, 508, 509, 520, 522, 523, 524, 525, 526, 527, 528, 529, 530, 531, 532/1, 533, 534/1, 535, 536/1, 537/1, 537/2, 538/3, 538/4, 539/1, 540, 541, 542/1, 557/1, 557/2, 558/3, 558/4, 559, 560/1, 561, 562/1, 563, 564, 565/1, 566/1, 567, 569/1, : 571, 572, 573, 574, 575, 576, 577, 578, 579, 580, 582, , 585, 586, 587, 588, 590, 592, 593, 595, 596, 581, 584, 589, 591, 594, 597, 598, 583,709, 710, 711, 897, 1706</p> <p>Obr. Ujazd: 305, 306, 310, 311, 313, 314, 315, 316, 320, 321, 325, 324, 338/3, 339/1</p> <p>Obr. Boduszów: 80/10, 80/9, 77/2, 80/11, 142, 166/1, 148, 156/1, 123/2, 152/1, 154, 160/2, 129, 164, 47/3, 136, 46/1, 128, 131, 153/2, 162/2, 151/2, 49, 118/1, 155/2, 133, 140/1, 155/1, 170/6, 140/2, 148/1, 161, 143, 147, 116/3,</p>	
--	--	--	--

			<p>115/6, 115/7, 146/2, 130, 147/2, 165/1, 168, 125, 119, 147/3, 123/1, 170/2, 47/2, 170/1, 118/2, 166/2, 132, 160/1, 152/2, 153/1, 141, 149, 165/2, 121/1, 139, 146/1, 148/3, 120/2, 134, 47/1, 170/5, 150, 127/2, 146, 170/3, 135, 170/4, 122, 127/1, 167, 137, 159, 117, 354, 169, 172, 124/2, 156/2, 124/1, 145/1, 147/1, 162/1, 138, 118/3, 151/1, 157/158, 120/1 Obr. Kopiec: 315/1, 314 Obr. Kamieniec: 130, 127 Obr. Toporów: 19 Obr. Krępa: 488/2, 488/1, 490, 492/1, 489, 491, 495/1</p> <p><b>Gmina Staszów:</b> Obr. Wiśniowa: 1, 2, 31, 33,34/1, 35, 36, 49, 50, 51, 52, 53, 54, 76, 78, 79, 80, 81, 82, 83, 84/1, 84/2, 85, 86, 87, 88, 89, 90, 91, 92/1, 92/2, 97, 98, 99, 100, 101, 102, 103, 105, 107, 109, 112, 113, 104, 106, 110, 111, 171, 172, 173, 174, 175,176, 177, 178, 179, 180, 181, 182, 183, 184, 185, 186, 187, 188, 189, 190, 191, 192, 195, 196, 197, 198, 199, 200, 201, 202, 203, 559/2, 559/1, 805, 806, 810, 811, 812, 813, 816, 830 Obr. Wiązownica Duża: 2008, 2009, 2010, 2011, 2012, 2013, 2014, 2015, 2016, 2017, 2022, 2023, 2080/1, 2095/1, 2098/1, 2084/1, 2085/2, 2085/1, 2088, 2081/1 Obr. Smerdyna: 2381, 2382, 2380, 2383, 2408, 2411, 2412/1, 2443/1, 2444, 2445, 2446/1, 2471/1, 2447/1, 2448, 2449, 2450/1, 2451, 2452, 2453, 2454, 2455, 2456, 2457, 2458/1, 2459/1, 2460, 2461, 2462/1, 2463/1, 2465, 2466/1, 2467/1, 2468, 2469, 2470/1, 2472/1, 2484, 2485, 2486, 2487/1, 2490/1, 2491, 2492, 2493/1,</p>	
--	--	--	---	--

			<p>2498, 2499, 2500, 2501, 2505, 2506, 2507, 2508, 2513, 2514, 2519, 2520, 2525, 2526, 3002/2, 3002/1</p> <p>Obr. Wiśniowa Poduchowna: 112, 113, 115, 116, 119, 124, 125, 126, 127, 128, 129, 130, 131, 132/1, 560</p> <p>Obr. Czajków Północny: 633, 634, 635, 636, 637, 638, 639/1, 639/2, 640/1, 673, 674, 675, 676, 677, 678, 679, 680, 719/1, 720/1, 721, 722/1, 723/1, 723/2, , 724/1, 725/1</p> <p>Obr. Łaziska: 189, 190, 194/10, 194/17, 194/18, 194/19, 194/20, 194/21, 194/22, 194/23, 194/24, 194/25, 194/26, 194/27, 194/28, 195/3, 195/16, 195/17, 195/18, 195/19, 195/20, 195/21, 195/22, 196, 197/1, 197/2, 200, 231, 233/1, 234/1, 235/1, 236/1, 237/1, 238/1, 239/1, 240/1, 241/1, 242/1, 242/1, 243/1, 244/1, 245/1, 246/1, 247/1, 248, 257, 259/1, 260, 261/1, 262, 263, 264/1, 265/1, 266, 267, 268, 269, 270, 271, 272, 273, 274, 275, 276, 277, 278, 279, 280, 281, 282, 283, 284, 297/1, 304, 305, 483, 484, 486, 522</p> <p>Obr. Wiązownica Mała: 269, 275, 265, 272, 276, 266/1, 270/2, 273, 264</p> <p><b>Gmina Bogoria:</b> Obr. Moszny: 318, 425, 388</p> <p><b>Gmina Osiek:</b> Obr. Bukowa: 544, 550/1, 545/1, 558, 564/1, 551/2, 552, 554, 560, 550/2, 553/1, 557/1</p>	
		<p>Usuwanie obcych gatunków. Usuwanie nawłoci późnej <i>Solidago gigantea</i> oraz szczawiu omszonego <i>Rumex confertus</i> poprzez regularne koszenie minimum dwa razy do roku. W przypadku początkowych faz ekspansji skuteczne jest również wyrywanie lub wykopywanie osobników nawłoci. Przy dużym zagęszczeniu nalotu</p>	<p><b>Gmina Staszów:</b> Obr. Wiązownica Mała: 269, 275, 265, 272, 276, 266/1, 270/2, 273, 264 Obr. Łaziska: 231, 233/1, 234/1, 235/1, 236/1, 237/1, 238/1, 239/1, 240/1, 241/1, 242/1, 243/1, 244/1, 246/1, 247/1, 248, 245/1, 257, 259/1,</p>	<p>Właściciel lub wykonujący prawa właścicielskie na podstawie porozumienia zawartego z organem sprawującym nadzór nad obszarem Natura 2000 lub bezpośrednio sprawujący nadzór nad</p>

		<p>dopuszcza się również użycia środków chemicznych na liście. Działanie ciągle w terminie: Koszenie - I termin maj, II termin sierpień; wrywanie: calorocznie. <i>Działanie fakultatywne</i></p>	<p>260, 261/1, 262, 263, 264/1, 265/1, 266, 267, 270, 271, 272, 274, 275, 276, 277, 278, 279, 282, 283, 284, 297/1, 305, , , , 269, 484, 273, 268, 280, 281, 304, 522, 483, 486</p> <p><b>Gmina Klimontów:</b> Obr. Klimontów: 1327, 97, 1321, 75, 1351, 1294, 1290, 1334, 1353, 105, 254, 95, 264, 258, 1298, 1292, 1300, 77/1, 1325, 81, 1310, 1349/1, 247, 1296, 260, 1363, 1319, 249/1, 1274, 69/6, 76, 1289, 1343, 77/2, 1336, 1345/1, 1287, 87, 83, 93, 244, 1367, 99, 1329, 91, 79, 1365, 1366, 1331, 103, 1361, 246, 89, 1318, 1285, 249/2, 256, 249/3, 245, 1323, 1299, 101, 85 Obr. Górki Klimontowskie: 162/1, 196/1, 180, 182, 160/2, 178/1, 353/1, 176/1, 187/1, 172/1, 203/1, 197/1, 201, 174/1, 199/1, 168/4, 168/2, 193/1, 202/1, 188/1, 164/1, 200/1, 191/1, 166/1, 160/3, 170/1, 181, 185, 198/1, 159/1, 168/3</p>	<p>obszarem Natura 2000.</p>
		<p>Koszenie/ścinanie z wywiezieniem biomasy. Zabieg koszenia przeprowadzać sprzętem mechanicznym niepowodującym naruszenia wierzchniej warstwy gleby, w terminie od 15 czerwca do 30 września (w przypadku braku możliwości wypasu). Na powierzchniach powyżej 1 ha pozostawić ok 15-20% powierzchni nieskoszonej. Skoszoną biomasę należy usuwać z powierzchni tuż po wykonanym zabiegu (w czasie nie dłuższym niż dwa tygodnie od pokosu) lub zgodnie z wymogami pakietu rolno-środowiskowo-klimatycznego, ukierunkowanego na ochronę siedliska 6510. Działanie ciągle. <i>Działanie fakultatywne</i></p>	<p><b>Gmina Klimontów:</b> Obr. Górki Klimontowskie: 76/3, 76/4, 76/8, 89, 92, 93, 94, 95, 96, 98, 97, 99, 100, 109, 110/1, 111/1, 112, 113/1, 113/2, 113/3, 113/6, 113/7, 113/8, 116, 123/1, 123/2, 123/3, 124, 160/2, 159/1, 160/3, 162/1, 164/1, 166/1, 168/2, 168/3, 168/4, 170/1, 172/1, 174/1, 176/1, 178/1, 180, 181, 182, 185, 187/1, 188/1, 191/1, 193/1, 196/1, 197/1, 198/1, 199/1, 216/1, 217/1, 218, 219, 200/1, 201, 202/1, 203/1, 220, 221, 222, 223, 224, 225/1, 225/2, 225/3, 225/4, 225/5, 316/1, 316/2, 318, 346, 348, 353/1, 384, 385, 386, 387, 388, 389, 390 Obr. Beradz: 95, 127, 128/2, 133, 134, 135, 136, 137, 138, 139, 140, 141, 142, 143, 144, 145, 146, 147, 148, 149, 150, 151, 152, 153, 154, 155, 156, 157, 158, 159, 160, 161, 162, 163, 164, 165, 167, 166, 168, 169, 170, 171, 172, 173, 174, 175, 176, 177, 178, 179, 180,</p>	<p>Właściciel/zarządca gruntu na podstawie umowy zawartej z organem sprawującym nadzór nad obszarem Natura 2000 albo na podstawie zobowiązania podjętego w związku z korzystaniem z programów wsparcia z tytułu odniżenia dochodowości, a w odniesieniu do gruntów stanowiących własność Skarbu Państwa lub własność jednostek samorządu terytorialnego, zarządca nieruchomości w związku z wykonywaniem obowiązków z zakresu ochrony środowiska na podstawie przepisów prawa albo w przypadku braku tych przepisów na podstawie porozumienia zawartego z organem</p>

			<p>181, 182, 183, 184, 185, 186, 187, 188, 189, 190, 191, 192, 193, 194, 195, 196, 197, 198, 199, 200, 201, 202, 203, 204, 205, 206, 207, 209, 211, 217, 218, 219, 220, 221, 222, 223, 224, 225, 226, 227, 228, 229, 23, 231, 235, 236, 237, 242, 243, 244, 245, 246, 247, 248, 250, 251, 252, 253, 254, 255, 256, 327, 328, 464, 465, 466/1, 466/2, 467, 468, 469, 470, 471, 472, 473, 474, 475, 476, 477, 478, 479, 480, 481, 482, 483, 484, 485, 486, 487/1, 487/2, 488, 489, 490, 491, 492, 493, 494, 495, 496, 497, 498, 499, 500, 501, 502, 503, 504/1, 504/2, 505, 506, 523, 604, 605, 606, 607, 609, 610, 611, 612, 613, 614, 615, 616, 617, 618, 619, 620, 621, 622, 623, 624, 625, 626, 627, 628, 630, 631, 632, 633, 634, 635, 636, 637, 638, 639, 640, 641, 642, 643, 644, 645, 646, 249, 657, 658, 660, 661, 662, 663, 664, 665, 666, 667, 668, 669, 670, 671, 672, 674, 675, 676, 677, 678, 679, 680, 681, 682, 695, 810, 837, 838, 843, 1000</p> <p><b>Gmina Iwaniska:</b> Obr. Tęczą: 483, 484, 485, 486, 487, 493, 494, 495, 496/1, 496/2, 497, 498, 505/2, 506/1, 506/2, 507, 508, 509, 520, 522, 523, 524, 525, 526, 527, 528, 529, 530, 531, 532/1, 533, 534/1, 535, 536/1, 537/1, 537/2, 538/3, 538/4, 539/1, 540, 541, 542/1, 557/1, 557/2, 558/3, 558/4, 559, 560/1, 561, 562/1, 563, 564, 565/1, 566/1, 567, 569/1, 571, 572, 571, 573, 574, 575, 576, 577, 578, 579, 580, 581, 582, 583, 584, 585, 586, 587, 588, 589, 590, 591, 592, 593, 594, 595, 596, 597, 598, 709, 710, 711, 706, 897 Obr. Ujazd: 305, 306, 310, 311, 313, 314, 315, 316, 320, 321, 324, 325, 338/3, 339/1 Obr. Iwaniska: 1155, 1156, 1154 Obr. Boduszów: 80/10, 80/9, 77/2, 80/11, 142, 166/1, 148, 156/1, 123/2, 152/1, 154, 160/2, 129, 164, 47/3, 136, 46/1, 128, 131, 153/2, 162/2,</p>	<p>sprawujacym nadzór nad obszarem Natura 2000.</p>
--	--	--	---	---

151/2, 49, 118/1, 155/2, 133,  
140/1, 155/1, 170/6, 140/2,  
148/1, 161, 143, 147, 116/3,  
115/6, 115/7, 146/2, 130,  
147/2, 165/1, 168, 125, 119,  
147/3, 123/1, 170/2, 47/2,  
170/1, 118/2, 166/2, 132,  
160/1, 152/2, 153/1, 141, 149,  
165/2, 121/1, 139, 146/1,  
148/3, 120/2, 134, 47/1, 170/5,  
150, 127/2, 146, 170/3, 135,  
170/4, 122, 127/1, 167, 137,  
159, 117, 354, 169, 172, 124/2,  
156/2, 124/1, 145/1, 147/1,  
162/1, 138, 118/3, 151/1,  
157/158, 120/1  
Obr. Kopiec: 315/1, 314  
Obr. Kamieniec: 130, 127  
Obr. Toporów: 19  
Obr. Krępa: 488/2, 488/1, 490,  
492/1, 489, 491, 495/1

**Gmina Staszów:**

Obr. Wiśniowa: 1, 2, 31, 33,  
34/1, 35, 36, 49, 50, 51, 52, 53,  
54, 76, 78, 79, 80, 81, 82, 83,  
84/1, 84/2, 85, 86, 87, 88, 89,  
90, 91, 92/1, 92/2, 97, 98, 99,  
100, 103, 102, 101, 104, 105,  
106, 107, 109, 110, 111, 112,  
113, 171, 172, 173, 174, 175,  
176, 177, 178, 179, 180, 181,  
182, 183, 184, 185, 186, 187,  
188, 189, 190, 191, 192, 195,  
196, 197, 198, 199, 200, 201,  
202, 203, 559/1, 559/2, 805,  
806, 810, 811, 812, 813, 816,  
830

Obr. Wiśniowa Poduchowna:  
112, 115, 113, 119, 116, 130,  
131, 128, 129, 127, 560, 132/1,  
124, 125, 126

Obr. Wiązownica Mała: 269,  
275, 265, 272, 276, 266/1,  
270/2, 273, 264

Obr. Wiązownica Duża: 2008,  
2009, 2010, 2011, 2012, 2013,  
2014, 2015, 2016, 2017, 2022,  
2023, 2080/1, 2095/1, 2098/1,  
2084/1, 2085/2, 2085/1, 2088,  
2081/1

Obr. Smerdyna: 2380, 2381,  
2382, 2383, 2384, 2385, 2467/1,  
2447/1, 2459/1, 2468, 2449,  
2450/1, 2448, 2454, 2470/1,  
2461, 2458/1, 2443/1, 2463/1,  
2460, 2453, 2455, 2452, 2462/1,  
2466/1, 2469, 2445, 2446/1,  
2471/1, 2472/1, 2444, 2451,



		<p>2456, 2465, 2457, 2491, 2490/1, 2486, 2525, 2519, 2505, 2487/1, 2499, 2485, 2513, 2498, 2492, 2501, 2526, 2507, 2508, 2514, 2482, 2493/1, 2520, 2484, 2506, 2500, 2412/1, 2411, 2408, 3002/2, 3002/1</p> <p>Obr. Czajków Północny: 673, 674, 677, 680, 676, 678, 679, 675, 633, 720/1, 636, 721, 637, 722/1, 638, 723/1, 639/1, 723/2, 639/2, 724/1, 640/1, 725/1, 634, 719/1, 635</p> <p>Obr. Łaziska: 283, 275, 272, 259/1, 305, 264/1, 257, 266, 270, 276, 242/1, 244/1, 247/1, 269, 261/1, 278, 243/1, 484, 273, 268, 271, 280, 281, 279, 274, 282, 522, 263, 304, 297/1, 277, 246/1, 284, 260, 267, 231, 265/1, 486, 245/1, 262, 248, 483, 238/1, 239/1, 241/1, 242/1, 233/1, 237/1, 243/1, 234/1, 236/1, 240/1, 235/1, 483, 195/17, 194/10, 197/2, 194/19, 194/25, 194/28, 189, 194/20, 195/21, 190, 194/26, 194/21, 194/23, 196, 194/27, 194/22, 195/16, 194/17, 195/22, 194/24, 195/19, 195/18, 195/20, 200, 197/1, 194/18, 195/3</p> <p><b>Gmina Klimontów:</b></p> <p>Obr. Klimontów: 1327, 97, 1321, 75, 1351, 1294, 1290, 1334, 1353, 105, 254, 95, 264, 258, 1298, 1292, 1300, 77/1, 1325, 81, 1310, 1349/1, 247, 1296, 260, 1363, 1319, 249/1, 1274, 69/6, 76, 1289, 1343, 77/2, 1336, 1345/1, 1287, 87, 83, 93, 244, 1367, 99, 1329, 91, 79, 1365, 1366, 1331, 103, 1361, 246, 89, 1318, 1285, 249/2, 256, 249/3, 245, 1323, 1299, 101, 85</p> <p>Obr. Górki Klimontowskie: 241/1, 240, 251, 241/3</p> <p>Obr. Ulanowice: 349/1, 346, 345, 361, 354, 344, 353, 363, 358, 356, 348, 503, 357, 349/2, 362, 360, 355, 347, 352, 359, 350, 327, 323, 497, 317, 334, 333, 320/1, 320/2, 321, 329, 336, 337, 338, 335, 318, 319, 322, 332, 326, 328, 316, 324,</p>	
--	--	--	--

			<p>325</p> <p>Obr. Góry Pęczowskie: 131, 135, 133, 137, 154, 194, 167, 138, 127, 146, 163, 158, 149, 191, 183, 186, 151, 166, 129, 150, 174, 199, 152, 143, 141, 132, 178, 190, 128, 147, 175, 144, 182, 170, 195, 155, 198, 171, 162, 126, 187, 204, 140, 159</p> <p>Obr. Rybnica: 75</p> <p>Obr. Nawodzice: 704, 701, 635, 642, 705, 712, 689, 702, 725, 692, 1722, 657, 665, 666, 691, 663, 645, 646, 664, 1727, 722/2, 685, 708, 723, 644, 1723, 724, 687, 633, 643, 693, 647, 677, 667, 656, 681, 700, 733</p> <p><b>Gmina Bogoria:</b> Obr. Moszny: 318, 425, 388</p> <p><b>Gmina Osiek:</b> Obr. Bukowa: 544, 550/1, 545/1, 558, 564/1, 551/2, 552, 554, 560, 550/2, 553/1, 557/1</p>	
	<p>Wypas zwierzętami gospodarskimi prowadzony zamiast drugiego pokosu, spaszanie powierzchni obsadą do 1 DJP/ha, w terminie od 1 maja do 15 października. Dopuszcza się wypas całoroczny przy obsadzie zwierząt od 0,5 do 1,0 DJP/ha. Po zakończeniu wypasu wykosić niedojady. Skoszoną biomasę należy usuwać z powierzchni tuż po wykonanym zabiegu (w czasie nie dłuższym niż dwa tygodnie od pokosu) lub prowadzić zgodnie z wymogami pakietu rolno-środowiskowo-klimatycznego, ukierunkowanego na ochronę siedliska 6510.</p> <p>Działanie ciągle.</p> <p><i>Działanie fakultatywne</i></p>	<p><b>Gmina Klimontów:</b> Obr. Górki Klimontowskie: 76/3, 76/4, 76/8, 89, 92, 93, 94, 95, 96, 98, 97, 99, 100, 109, 110/1, 111/1, 112, 113/1, 113/2, 113/3, 113/6, 113/7, 113/8, 116, 123/1, 123/2, 123/3, 124, 160/2, 159/1, 160/3, 162/1, 164/1, 166/1, 168/2, 168/3, 168/4, 170/1, 172/1, 174/1, 176/1, 178/1, 180, 181, 182, 185, 187/1, 188/1, 191/1, 193/1, 196/1, 197/1, 198/1, 199/1, 216/1, 217/1, 218, 219, 200/1, 201, 202/1, 203/1, 220, 221, 222, 223, 224, 225/1, 225/2, 225/3, 225/4, 225/5, 316/1, 316/2, 318, 346, 348, 353/1, 384, 385, 386, 387, 388, 389, 390</p> <p>Obr. Beradz: 95, 127, 128/2, 133, 134, 135, 136, 137, 138, 139, 140, 141, 142, 143, 144, 145, 146, 147, 148, 149, 150, 151, 152, 153, 154, 155, 156, 157, 158, 159, 160, 161, 162, 163, 164, 165, 167, 166, 168, 169, 170, 171, 172, 173, 174, 175, 176, 177, 178, 179, 180, 181, 182, 183, 184, 185, 186, 187, 188, 189, 190, 191, 192,</p>	<p>Właściciel/zarządca gruntu na podstawie umowy zawartej z organem sprawującym nadzór nad obszarem Natura 2000 albo na podstawie zobowiązania podjętego w związku z korzystaniem z programów wsparcia z tytułu odniżenia dochodowości, a w odniesieniu do gruntów stanowiących własność Skarbu Państwa lub własność jednostek samorządu terytorialnego, zarządca nieruchomości w związku z wykonywaniem obowiązków z zakresu ochrony środowiska na podstawie przepisów prawa albo w przypadku braku tych przepisów na podstawie porozumienia zawartego z organem sprawującym nadzór nad obszarem Natura</p>	

			<p>193, 194, 195, 196, 197, 198,  199, 200, 201, 202, 203, 204,  205, 206, 207, 209, 211, 217,  218, 219, 220, 221, 222, 223,  224, 225, 226, 227, 228, 229, 23,  231, 235, 236, 237, 242, 243,  244, 245, 246, 247, 248, 250,  251, 252, 253, 254, 255, 256,  327, 328, 464, 465, 466/1,  466/2, 467, 468, 469, 470, 471,  472, 473, 474, 475, 476, 477,  478, 479, 480, 481, 482, 483,  484, 485, 486, 487/1, 487/2,  488, 489, 490, 491, 492, 493,  494, 495, 496, 497, 498, 499,  500, 501, 502, 503, 504/1,  504/2, 505, 506, 523, 604, 605,  606, 607, 609, 610, 611, 612,  613, 614, 615, 616, 617, 618,  619, 620, 621, 622, 623, 624,  625, 626, 627, 628, 630, 631,  632, 633, 634, 635, 636, 637,  638, 639, 640, 641, 642, 643,  644, 645, 646, 249, 657, 658,  660, 661, 662, 663, 664, 665,  666, 667, 668, 669, 670, 671,  672, 674, 675, 676, 677, 678,  679, 680, 681, 682, 695, 810,  837, 838, 843, 1000</p> <p><b>Gmina Iwaniska:</b>  Obr. Tęcza: 483, 484, 485, 486,  487, 493, 494, 495, 496/1,  496/2, 497, 498, 505/2, 506/1,  506/2, 507, 508, 509, 520, 522,  523, 524, 525, 526, 527, 528,  529, 530, 531, 532/1, 533,  534/1, 535, 536/1, 537/1,  537/2, 538/3, 538/4, 539/1,  540, 541, 542/1, 557/1, 557/2,  558/3, 558/4, 559, 560/1, 561,  562/1, 563, 564, 565/1, 566/1,  567, 569/1, 571, 572, 571, 573,  574, 575, 576, 577, 578, 579,  580, 581, 582, 583, 584, 585,  586, 587, 588, 589, 590, 591,  592, 593, 594, 595, 596, 597,  598, 709, 710, 711, 706, 897  Obr. Ujazd: 305, 306, 310, 311,  313, 314, 315, 316, 320, 321,  324, 325, 338/3, 339/1  Obr. Iwaniska: 1155, 1156, 1154  Obr. Boduszów: 80/10, 80/9,  77/2, 80/11, 142, 166/1, 148,  156/1, 123/2, 152/1, 154,  160/2, 129, 164, 47/3, 136,  46/1, 128, 131, 153/2, 162/2,  151/2, 49, 118/1, 155/2, 133,  140/1, 155/1, 170/6, 140/2,</p>	2000.
--	--	--	---	-------

148/1, 161, 143, 147, 116/3,  
115/6, 115/7, 146/2, 130,  
147/2, 165/1, 168, 125, 119,  
147/3, 123/1, 170/2, 47/2,  
170/1, 118/2, 166/2, 132,  
160/1, 152/2, 153/1, 141, 149,  
165/2, 121/1, 139, 146/1,  
148/3, 120/2, 134, 47/1, 170/5,  
150, 127/2, 146, 170/3, 135,  
170/4, 122, 127/1, 167, 137,  
159, 117, 354, 169, 172, 124/2,  
156/2, 124/1, 145/1, 147/1,  
162/1, 138, 118/3, 151/1,  
157/158, 120/1  
Obr. Kopiec: 315/1, 314  
Obr. Kamieniec: 130, 127  
Obr. Toporów: 19  
Obr. Krępa: 488/2, 488/1, 490,  
492/1, 489, 491, 495/1

**Gmina Staszów:**

Obr. Wiśniowa: 1, 2, 31, 33,  
34/1, 35, 36, 49, 50, 51, 52, 53,  
54, 76, 78, 79, 80, 81, 82, 83,  
84/1, 84/2, 85, 86, 87, 88, 89,  
90, 91, 92/1, 92/2, 97, 98, 99,  
100, 103, 102, 101, 104, 105,  
106, 107, 109, 110, 111, 112,  
113, 171, 172, 173, 174, 175,  
176, 177, 178, 179, 180, 181,  
182, 183, 184, 185, 186, 187,  
188, 189, 190, 191, 192, 195,  
196, 197, 198, 199, 200, 201,  
202, 203, 559/1, 559/2, 805,  
806, 810, 811, 812, 813, 816,  
830

Obr. Wiśniowa Poduchowna:  
112, 115, 113, 119, 116, 130,  
131, 128, 129, 127, 560, 132/1,  
124, 125, 126

Obr. Wiązownica Mała: 269,  
275, 265, 272, 276, 266/1,  
270/2, 273, 264

Obr. Wiązownica Duża: 2008,  
2009, 2010, 2011, 2012, 2013,  
2014, 2015, 2016, 2017, 2022,  
2023, 2080/1, 2095/1, 2098/1,  
2084/1, 2085/2, 2085/1, 2088,  
2081/1

Obr. Smerdyna: 2380, 2381,  
2382, 2383, 2384, 2385, 2467/1,  
2447/1, 2459/1, 2468, 2449,  
2450/1, 2448, 2454, 2470/1,  
2461, 2458/1, 2443/1, 2463/1,  
2460, 2453, 2455, 2452, 2462/1,  
2466/1, 2469, 2445, 2446/1,  
2471/1, 2472/1, 2444, 2451,  
2456, 2465, 2457, 2491, 2490/1,  
2486, 2525, 2519, 2505, 2487/1,

2499, 2485, 2513, 2498, 2492,  
2501, 2526, 2507, 2508, 2514,  
2482, 2493/1, 2520, 2484, 2506,  
2500, 2412/1, 2411, 2408,  
3002/2, 3002/1

Obr. Czajków Północny: 673,  
674, 677, 680, 676, 678, 679,  
675, 633, 720/1, 636, 721, 637,  
722/1, 638, 723/1, 639/1,  
723/2, 639/2, 724/1, 640/1,  
725/1, 634, 719/1, 635

Obr. Łaziska: 283, 275, 272,  
259/1, 305, 264/1, 257, 266,  
270, 276, 242/1, 244/1, 247/1,  
269, 261/1, 278, 243/1, 484,  
273, 268, 271, 280, 281, 279,  
274, 282, 522, 263, 304, 297/1,  
277, 246/1, 284, 260, 267, 231,  
265/1, 486, 245/1, 262, 248,  
483, 238/1, 239/1, 241/1,  
242/1, 233/1, 237/1, 243/1,  
234/1, 236/1, 240/1, 235/1,  
483, 195/17, 194/10, 197/2,  
194/19, 194/25, 194/28, 189,  
194/20, 195/21, 190, 194/26,  
194/21, 194/23, 196, 194/27,  
194/22, 195/16, 194/17,  
195/22, 194/24, 195/19,  
195/18, 195/20, 200, 197/1,  
194/18, 195/3

**Gmina Klimontów:**

Obr. Klimontów: 1327, 97,  
1321, 75, 1351, 1294, 1290,  
1334, 1353, 105, 254, 95, 264,  
258, 1298, 1292, 1300, 77/1,  
1325, 81, 1310, 1349/1, 247,  
1296, 260, 1363, 1319, 249/1,  
1274, 69/6, 76, 1289, 1343,  
77/2, 1336, 1345/1, 1287, 87,  
83, 93, 244, 1367, 99, 1329, 91,  
79, 1365, 1366, 1331, 103, 1361,  
246, 89, 1318, 1285, 249/2, 256,  
249/3, 245, 1323, 1299, 101, 85

Obr. Górki Klimontowskie:

241/1, 240, 251, 241/3

Obr. Ulanowice: 349/1, 346,  
345, 361, 354, 344, 353, 363,  
358, 356, 348, 503, 357, 349/2,  
362, 360, 355, 347, 352, 359,  
350, 327, 323, 497, 317, 334,  
333, 320/1, 320/2, 321, 329,  
336, 337, 338, 335, 318, 319,  
322, 332, 326, 328, 316, 324,  
325

Obr. Góry Pęczowskie: 131,

			<p>135, 133, 137, 154, 194, 167, 138, 127, 146, 163, 158, 149, 191, 183, 186, 151, 166, 129, 150, 174, 199, 152, 143, 141, 132, 178, 190, 128, 147, 175, 144, 182, 170, 195, 155, 198, 171, 162, 126, 187, 204, 140, 159</p> <p>Obr. Rybnica: 75</p> <p>Obr. Nawodzice: 704, 701, 635, 642, 705, 712, 689, 702, 725, 692, 1722, 657, 665, 666, 691, 663, 645, 646, 664, 1727, 722/2, 685, 708, 723, 644, 1723, 724, 687, 633, 643, 693, 647, 677, 667, 656, 681, 700, 733</p> <p><b>Gmina Bogoria:</b> Obr. Moszny: 318, 425, 388</p> <p><b>Gmina Osiek:</b> Obr. Bukowa: 544, 550/1, 545/1, 558, 564/1, 551/2, 552, 554, 560, 550/2, 553/1, 557/1</p>	
<i>Działania związane z monitoringiem stanu oraz monitoringiem realizacji celów</i>				

		<p>Ocena stanu zachowania i ocena realizacji założonych celów zgodnie z metodyką przyjętą do celów monitoringu<sup>1)</sup>. Co 5 lat.</p>	<p><b>Gmina Klimontów:</b> Obr. Klimontów: 1327, 97, 1321, 75, 1351, 1294, 1290, 1334, 1353, 105, 254, 95, 264, 258, 1298, 1292, 1300, 77/1, 1325, 81, 1310, 1349/1, 247, 1296, 260, 1363, 1319, 249/1, 1274, 69/6, 76, 1289, 1343, 77/2, 1336, 1345/1, 1287, 87, 83, 93, 244, 1367, 99, 1329, 91, 79, 1365, 1366, 1331, 103, 1361, 246, 89, 1318, 1285, 249/2, 256, 249/3, 245, 1323, 1299, 101, 85 Obr. Górki Klimontowskie: 162/1, 196/1, 180, 182, 160/2, 178/1, 353/1, 176/1, 187/1, 172/1, 203/1, 197/1, 201, 174/1, 199/1, 168/4, 168/2, 193/1, 202/1, 188/1, 164/1, 200/1, 191/1, 166/1, 160/3, 170/1, 181, 185, 198/1, 159/1, 168/3 Obr. Ulanowice: 327, 323, 497, 317, 334, 333, 320/1, 320/2, 321, 329, 336, 337, 338, 335, 318, 319, 322, 332, 326, 328, 316, 324, 325 Obr. Rybnica: 75</p> <p><b>Gmina Staszów:</b> Obr. Łaziska: 283, 275, 272, 259/1, 305, 264/1, 257, 266, 270, 276, 242/1, 244/1, 247/1, 269, 261/1, 278, 243/1, 484, 273, 268, 271, 280, 281, 279, 274, 282, 522, 263, 304, 297/1, 277, 246/1, 284, 260, 267, 231, 265/1, 486, 245/1, 262, 248, 483, 238/1, 239/1, 241/1, 242/1, 233/1, 237/1, 243/1, 234/1, 236/1, 240/1, 235/1, 483 Obr. Wiązownica Mała: 269, 275, 265, 272, 276, 266/1, 270/2, 273, 264</p> <p><b>Gmina Iwaniska:</b> Obr. Tęcza: 709, 710, 711 Obr. Ujazd: 338/3, 339/1</p>	<p>Sprawujący nadzór nad obszarem Natura 2000</p>
7.	7110 Torfowiska wysokie z roślinnością torfotwórczą	<p>Weryfikacja występowania siedliska przyrodniczego w obszarze, w związku z planowaną zmianą statusu ochronnego.</p>	<p>Obszar Natura 2000</p>	<p>Sprawujący nadzór nad obszarem Natura 2000</p>

	(żywe)			
8.	8210 Wapienne ściany skalne ze zbiorowiskami <i>Patentilletalia caulescentis</i>	Weryfikacja występowania siedliska przyrodniczego w obszarze, w związku z planowaną zmianą statusu ochronnego.	Obszar Natura 2000	Sprawujący nadzór nad obszarem Natura 2000
9.	9110 Kwaśne buczyny ( <i>Luzulo-Fagetum</i> )	Weryfikacja występowania siedliska przyrodniczego w obszarze, w związku z planowaną zmianą statusu ochronnego.	Obszar Natura 2000	Sprawujący nadzór nad obszarem Natura 2000
10.	9170 Grąd środkowoeuropejski i subkontynentalny ( <i>Galio-Carpinetum</i> , <i>Tilio-Carpinetum</i> )	<i>Działania związane z ochroną czynną</i>		
		Usuwanie obcych gatunków inwazyjnych. Sukcesywne usuwanie gatunku inwazyjnego niecierpka drobokwiatowego <i>Impatiens parviflora</i> z runa zielnego. Usuwanie z gleby w całość (wrywanie) lub w przypadku dużych powierzchni koszenie niecierpka. Koszenie przeprowadzić na etapie kwitnienia, przed zawiązaniem się torebek nasiennych. Skutki koszenia monitorować, w przypadku odbijania się roślin, zabieg powtórzyć. Biomasa od razu wywieźć z powierzchni operacyjnej w szczelnych workach na miejsce kompostowania bądź spalić. Przed rozpoczęciem kwitnienia - maj. Ze względu na różnice fenologiczne w danym roku, właściwą porę zabiegu określić w oparciu o zwiad terenowy.	<b>Gmina Klimontów:</b> Obr. Obr. Klimontów: 1 Górki Klimontowskie: 391	Właściciel lub wykonujący prawa właścicielskie na podstawie porozumienia zawartego z organem sprawującym nadzór nad obszarem Natura 2000 lub bezpośrednio sprawujący nadzór nad obszarem Natura 2000.
		Sukcesywne usuwanie dębu czerwonego <i>Quercus rubra</i> z runa i podszytu poprzez wrywanie siewek oraz wykopywanie lub mechaniczne ścinanie większych okazów. W latach następnych po zabiegu usuwać ewentualne odrosty roślin tego gatunku. W razie potrzeb.	<b>Gmina Klimontów:</b> Obr. Ulanowice: 242/1, 394, 397, 398, 399, 400, 401, 402, 403, 404, 405, 408, 409, 410, 411, 412, 413, 414, 415, 416, 425, 426, 427, 428, 429, 430, 500 <b>Gmina Bogoria:</b> Obr. Domaradzice: 317, 318, 320, 321, 322 Obr. Witowice: 49, 51, 54/1, 54/2, 54/3	Właściciel lub wykonujący prawa właścicielskie na podstawie porozumienia zawartego z organem sprawującym nadzór nad obszarem Natura 2000 lub bezpośrednio sprawujący nadzór nad obszarem Natura 2000.
Zwiększenie udziału starych i zamierających drzew. Ograniczenie wycinania martwych	<b>Gmina Klimontów:</b> Obr. Klimontów: 1 Obr. Górki Klimontowskie:	Właściciel lub wykonujący prawa właścicielskie na		



	i zamierających drzew w siedlisku przyrodniczym. Działanie ciągle.	<p>391, 17, 16, 15/2, 14, 53/2, 309, 54, 13, 18/1, 15/1, 18/4, 12 Obr. Góry Pęczowskie: 120, 99, 90, 117, 121, 124, 96, 112, 98, 122, 107, 101, 100, 114, 106, 91, 116, 108, 109, 102, 89, 115/2, 111, 118, 119, 275, 132, 95, 136, 97, 113, 94, 103, 123, 105, 104, 110, 87, 115/1, 93, 92/1, 62, 92/2, 125, 86 Obr. Beradz: 842, 702/1, 699, 705/1, 705/2, 697, 704, 706, 700, 703, 707, 701/1, 702, 701, 713, 711, 708, 709, 698, 712, 844/4, 710, 696 Obr. Ulanowice: 242/1, 394, 397, 398, 399, 400, 401, 402, 403, 404, 405, 408, 409, 410, 411, 412, 413, 414, 415, 416, 425, 426, 427, 428, 429, 430, 500</p> <p><b>Gmina Staszów:</b> Obr. Wiśniowa: 8, 7, 9, 6, 4, 10, 31, 33, 5, 32, 21, 30, 27, 28, 43, 29, 44/1, 44/2, 847</p> <p><b>Gmina Iwaniska:</b> Obr. Tęcza: 868, 874 Obr. Krępa: 515, 391, 389, 390, 392, 473, 488/2, 488/1, 518, 490, 489, 520 Obr. Boduszów: 335/1, 324, 334/1, 51/1, 54/2, 51/3, 334/3, 334/2, 332, 51/4, 54/1, 328/2, 51/2, 326, 51/5, 329, 323, 328/1, 50/4, 333, 327, 330, 325, 331 Obr. Toporów: 69</p> <p><b>Gmina Bogoria:</b> Obr. Domaradzice: 317, 318, 320, 321, 322 Obr. Witowice: 49, 51, 54/1, 54/2, 54/3</p>	podstawie porozumienia zawartego z organem sprawującym nadzór nad obszarem Natura 2000 lub bezpośrednio sprawujący nadzór nad obszarem Natura 2000.
<i>Działania związane z monitoringiem stanu przedmiotów ochrony oraz monitoringiem realizacji celów</i>			
	Ocena stanu zachowania i ocena realizacji założonych celów zgodnie z metodyką przyjętą do celów monitoringu <sup>1)</sup> . Co 6 lat.	<p><b>Gmina Klimontów:</b> Obr. Klimontów: 1 Obr. Górki Klimontowskie: 391 Obr. Ulanowice: 242/1 394, 397, 398, 399, 400, 401, 402, 403, 404, 405, 408, 409, 410, 411, 412, 413, 414, 415, 416, 425, 426, 427, 428, 429, 430, 500 Obr. Góry Pęczowskie: 120, 99, 90, 117, 121, 124, 96, 112, 98, 122, 107, 101, 100, 114, 106, 91,</p>	Sprawujący nadzór nad obszarem Natura 2000

			116, 108, 109, 102, 89, 115/2, 111, 118, 119, 275, 132, 95, 136, 97, 113, 94, 103, 123, 105, 104, 110, 87, 115/1, 93, 92/1, 62, 92/2, 125, 86 Obr. Beradz: 842, 702/1, 699, 705/1, 705/2, 697, 704, 706, 700, 703, 707, 701/1, 702, 701, 713, 711, 708, 709, 698, 712, 844/4, 710, 696 <b>Gmina Bogoria:</b> Obr. Domaradzice: 317, 318, 320, 321, 322 Obr. Witowice: 49, 51, 54/1, 54/2, 54/3	
<b>Gatunki zwierząt</b>				
1.	1188 Kumak nizinny <i>Bombina bombina</i>	Weryfikacja występowania gatunku w obszarze, w związku z planowaną zmianą statusu ochronnego.	Obszar Natura 2000	Sprawujący nadzór nad obszarem Natura 2000
2.	1163 Głowacz białopletwy <i>Cottus gobio</i>	<i>Działania związane z ochroną czynną</i>		
		Utrzymanie rzeki w stanie zbliżonym do naturalnego – zachowanie jakości hydromorfologicznej w zakresie ciągłości, naturalnego charakteru brzegów, geometrii i mobilności koryta oraz charakterystyki przepływu.	Rzeki w obszarze Natura 2000 Ostoja Żyżnów	Zarządca terenu na podstawie porozumienia zawartego ze sprawującym nadzór nad obszarem
		Poprawa jakości wód rzek poprzez kierowanie wniosków do odpowiednich organów o podjęcie odpowiednich działań, w przypadku powzięcia informacji o nielegalnych punktowych źródłach zanieczyszczeń bezpośrednich.	Rzeki w obszarze Natura 2000 Ostoja Żyżnów	Sprawujący nadzór nad obszarem Natura 2000
		<i>Działania związane z monitoringiem stanu przedmiotów ochrony oraz monitoringiem realizacji celów</i>		
	Ocena stanu zachowania przedmiotu ochrony zgodnie z metodyką przyjętą do celów monitoringu <sup>2)</sup> i ocena realizacji założonych celów. Co 5 lat.	<b>Gmina Osiek:</b> Obr. Bukowa: 785, 1016 <b>Gmina Staszów:</b> Czajków Północny: 1265 Obr. Smerdyna: 2600, 2600A Obr. Sztombergi: 377, 379 Obr. Wiązownica Mała: 291 Obr. Wiązownica Duża: 2003 Obr. Wiązownica Kolonia: 518, 322/1 Obr. Wiśniowa: 812, 815, 816, 822, 830 Obr. Wiśniowa Poduchowna: 545, 560 <b>Gmina Łoniów,</b> Obr. Królewice: 292, 322	Sprawujący nadzór nad obszarem Natura 2000	

3.	1096 Minóg strumieniowy <i>Lampetra planeri</i>	Weryfikacja występowania siedliska przyrodniczego w obszarze, w związku z planowaną zmianą statusu ochronnego.	Obszar Natura 2000	Sprawujący nadzór nad obszarem Natura 2000
4.	1060 Czerwończyk nieparek <i>Lycena dispar</i>  ( <i>Na stanowiskach ze współwystępowaniem modraszka telejusa zabiegi ochrony czynnej jak dla modraszka telejusa</i> )	<b>Działania związane z ochroną czynną</b> Zachowanie siedliska gatunku stanowiącego przedmiot ochrony poprzez ekstensywne użytkowanie kośne, kośno-pastwiskowe lub pastwiskowe. Działanie ciągle. <i>Działanie obligatoryjne</i>	<b>Gmina Staszów:</b> Obr. Łaziska: 451, 193, 195/17, 194/10, 187/1, 197/2, 194/19, 194/25, 194/28, 502/1, 188, 189, 194/20, 162/1, 154, 195/3, 478, 195/21, 474, 190, 194/26, 153, 194/21, 194/23, 196, 194/27, 502/2, 186/1, 163, 194/29, 194/22, 195/16, 503, 194/17, 195/22, 194/24, 194/30, 195/19, 504, 195/18, 195/20, 200, 197/1, 186/2, 195/2, 194/31, 194/18, 184/1, 185, 179, 176, 182, 171, 169, 167, 165 Obr. Wiązownica Duża: 2072, 2080/1, 2076/1, 2106/1, 2087, 2105, 2095/1, 2082, 2083, 2098/1, 2084/1, 2085/2, 2103/1, 2085/1, 2104, 2086/2, 2068/1, 2088, 2073, 2097, 2077/1, 2086/1, 2069/1, 2079, 2096, 2081/1  <b>Gmina Bogoria:</b> Obr. Moszyny: 445, 440, 428/1, 434, 318, 392, 428/2, 436, 427, 438, 433, 399, 424, 387, 307, 441, 308, 432, 423, 421, 437, 317, 426, 435, 431, 429, 430, 442, 385, 400/2, 422, 439, 425, 400/1, 388  <b>Gmina Łoniów:</b> Obr. Łoniów: 294/1, 297, 299, 295/1, 298, 300, 301, 296	Właściciel lub wykonujący prawa właścicielskie
		Koszenie/ścinanie z wywiezieniem biomasy Koszenie raz na dwa lata, nie wcześniej niż w końcu sierpnia, z zebraniem i wywozem biomasy lub prowadzić użytkowanie zgodnie z wymogami pakietów działania rolno-środowiskowo-klimatycznego, ukierunkowanych na ochronę siedliska 6410, 6510 i półnaturalnych łąk wilgotnych Działanie ciągle. <i>Działanie fakultatywne</i>	<b>Gmina Staszów:</b> Obr. Łaziska: 451, 193, 195/17, 194/10, 187/1, 197/2, 194/19, 194/25, 194/28, 502/1, 188, 189, 194/20, 162/1, 154, 195/3, 478, 195/21, 474, 190, 194/26, 153, 194/21, 194/23, 196, 194/27, 502/2, 186/1, 163, 194/29, 194/22, 195/16, 503, 194/17, 195/22, 194/24, 194/30, 195/19, 504, 195/18,	Właściciel lub wykonujący prawa właścicielskie na podstawie zobowiązania podjętego w związku z korzystaniem z programów wsparcia z tytułu obniżenia dochodowości albo na podstawie porozumienia zawartego z organem sprawującym nadzór

			<p>195/20, 200, 197/1, 186/2, 195/2, 194/31, 194/18, 184/1, 185, 179, 176, 182, 171, 169, 167, 165</p> <p>Obr. Wiązownica Duża: 2072, 2080/1, 2076/1, 2106/1, 2087, 2105, 2095/1, 2082, 2083, 2098/1, 2084/1, 2085/2, 2103/1, 2085/1, 2104, 2086/2, 2068/1, 2088, 2073, 2097, 2077/1, 2086/1, 2069/1, 2079, 2096, 2081/1</p> <p><b>Gmina Bogoria:</b> Obr. Moszyny: 445, 440, 428/1, 434, 318, 392, 428/2, 436, 427, 438, 433, 399, 424, 387, 307, 441, 308, 432, 423, 421, 437, 317, 426, 435, 431, 429, 430, 442, 385, 400/2, 422, 439, 425, 400/1, 388</p> <p><b>Gmina Łoniów:</b> Obr. Łoniów: 294/1, 297, 299, 295/1, 298, 300, 301, 296</p>	<p>nad obszarem Natura 2000 lub bezpośrednio sprawujący nadzór nad obszarem Natura 2000 a w odniesieniu do gruntów stanowiących własność Skarbu Państwa lub własność jednostek samorządu terytorialnego, zarządcą nieruchomości w związku z wykonywaniem obowiązków z zakresu ochrony środowiska na podstawie przepisów prawa albo w przypadku braku tych przepisów na podstawie porozumienia zawartego z organem sprawującym nadzór nad obszarem Natura 2000</p>
		<p>Wypas Dopuszcza się wypas bydła z obciążeniem max. 0,5 DJP/ha, w terminie od 1 maja do 15 października. Zabieg traktować jako uzupełnienie koszenia Skoszoną biomasę należy usuwać z powierzchni tuż po wykonanym zabiegu (w czasie nie dłuższym niż dwa tygodnie od pokosu) lub prowadzić użytkowanie zgodnie z wymogami pakietów działania rolno-środowiskowo-klimatycznego, ukierunkowanych na ochronę siedliska 6410, 6510 i półnaturalnych łąk wilgotnych Działanie ciągle. <i>Działanie fakultatywne</i></p>	<p><b>Gmina Staszów:</b> Obr. Łaziska: 451, 193, 195/17, 194/10, 187/1, 197/2, 194/19, 194/25, 194/28, 502/1, 188, 189, 194/20, 162/1, 154, 195/3, 478, 195/21, 474, 190, 194/26, 153, 194/21, 194/23, 196, 194/27, 502/2, 186/1, 163, 194/29, 194/22, 195/16, 503, 194/17, 195/22, 194/24, 194/30, 195/19, 504, 195/18, 195/20, 200, 197/1, 186/2, 195/2, 194/31, 194/18, 184/1, 185, 179, 176, 182, 171, 169, 167, 165</p> <p>Obr. Wiązownica Duża: 2072, 2080/1, 2076/1, 2106/1, 2087, 2105, 2095/1, 2082, 2083, 2098/1, 2084/1, 2085/2, 2103/1, 2085/1, 2104, 2086/2, 2068/1, 2088, 2073, 2097, 2077/1, 2086/1, 2069/1, 2079, 2096, 2081/1</p> <p><b>Gmina Bogoria:</b> Obr. Moszyny: 445, 440, 428/1, 434, 318, 392, 428/2, 436, 427,</p>	<p>Właściciel lub wykonujący prawa właścicielskie na podstawie zobowiązania podjętego w związku z korzystaniem z programów wsparcia z tytułu obniżenia dochodowości albo na podstawie porozumienia zawartego z organem sprawującym nadzór nad obszarem Natura 2000 lub bezpośrednio sprawujący nadzór nad obszarem Natura 2000 a w odniesieniu do gruntów stanowiących własność Skarbu Państwa lub własność jednostek samorządu terytorialnego, zarządcą nieruchomości w związku z wykonywaniem obowiązków z zakresu ochrony środowiska na podstawie przepisów prawa albo w przypadku braku tych przepisów</p>

		438, 433, 399, 424, 387, 307, 441, 308, 432, 423, 421, 437, 317, 426, 435, 431, 429, 430, 442, 385, 400/2, 422, 439, 425, 400/1, 388	na podstawie porozumienia zawartego z organem sprawującym nadzór nad obszarem Natura 2000
		<b>Gmina Łoniów:</b> Obr. Łoniów: 294/1, 297, 299, 295/1, 298, 300, 301, 296	
	Wycinanie drzew i krzewów z wywiezieniem biomasy. Zabiegi odkrzaczania w przypadku pokrycia krzewami i nalotem drzew powierzchni większej niż 30% Częstotliwość zabiegów uzasadniona stanem siedliska. Zabiegi powinny zostać przeprowadzone pod koniec września. W razie potrzeb.	<b>Gmina Łoniów:</b> Obr. Łoniów: 294/1, 297, 299, 295/1, 298, 300, 301, 296	Właściciel lub wykonujący prawa właścicielskie samodzielnie albo na podstawie porozumienia zawartego z organem sprawującym nadzór nad obszarem Natura 2000 lub bezpośrednio sprawujący nadzór nad obszarem Natura 2000
<i>Działania związane z monitoringiem stanu oraz monitoringiem realizacji celów</i>			
	Ocena stanu zachowania i ocena realizacji założonych celów zgodnie z metodyką przyjętą do celów monitoringu <sup>1)</sup> . Co 6 lat.	<b>Gmina Staszów:</b> Obr. Łaziska: 451, 193, 195/17, 194/10, 187/1, 197/2, 194/19, 194/25, 194/28, 502/1, 188, 189, 194/20, 162/1, 154, 195/3, 478, 195/21, 474, 190, 194/26, 153, 194/21, 194/23, 196, 194/27, 502/2, 186/1, 163, 194/29, 194/22, 195/16, 503, 194/17, 195/22, 194/24, 194/30, 195/19, 504, 195/18, 195/20, 200, 197/1, 186/2, 195/2, 194/31, 194/18, 184/1, 185, 179, 176, 182, 171, 169, 167, 165 Obr. Wiązownica Duża: 2072, 2080/1, 2076/1, 2106/1, 2087, 2105, 2095/1, 2082, 2083, 2098/1, 2084/1, 2085/2, 2103/1, 2085/1, 2104, 2086/2, 2068/1, 2088, 2073, 2097, 2077/1, 2086/1, 2069/1, 2079, 2096, 2081/1 <b>Gmina Bogoria,</b> Obr. Moszyny: 445, 440, 428/1, 434, 318, 392, 428/2, 436, 427, 438, 433, 399, 424, 387, 307, 441, 308, 432, 423, 421, 437, 317, 426, 435, 431, 429, 430, 442, 385, 400/2, 422, 439, 425,	Sprawujący nadzór nad obszarem Natura 2000

			400/1, 388	
			<b>Gmina Łoniów:</b> Obr. Łoniów: 294/1, 297, 299, 295/1, 298, 300, 301, 296	
5.	1037 Trzepla zielona <i>Ophiogomphus cecilia</i>	Weryfikacja występowania gatunku w obszarze, w związku z planowaną zmianą statusu ochronnego.	Obszar Natura 2000	Sprawujący nadzór nad obszarem Natura 2000
6.	6179 Modraszek nausitous <i>Maculinea (Phengaris) nausithous</i>	Weryfikacja występowania gatunku w obszarze, w związku z planowaną zmianą statusu ochronnego.	Obszar Natura 2000	Sprawujący nadzór nad obszarem Natura 2000
7.	6177 Modraszek telejus <i>Phengaris teleius</i>	<i>Działania związane z ochroną czynną</i>		
		Zachowanie siedliska gatunku stanowiącego przedmiot ochrony poprzez ekstensywne użytkowanie kośne, kośno-pastwiskowe lub pastwiskowe. Działanie ciągle. <i>Działanie obligatoryjne</i>	<b>Gmina Staszów:</b> Obr. Wiązownica Duża: 2072, 2080/1, 2076/1, 2084/1, 2085/2, 2085/1, 2068/1, 2073, 2077/1, 2069/1, 2081/1 Obr. Czajków Południowy: 577, 568, 580, 578, 571, 569, 570, 567, 575, 573, 572, 576, 579, 574  <b>Gmina Osiek:</b> Obr. Bukowa: 564/1, 560, 557/1, 553/1  <b>Gmina Łoniów:</b> Obr. Łoniów: 294/1, 295/1, 296, 297, 298, 299, 300, 301	Właściciel lub wykonujący prawa właścicielskie
		Koszenie/ścinanie z wywiezieniem biomasy. Ekstensywne użytkowanie kośne lub kośno-pastwiskowe bez nawożenia. Pokos metodami nieinwazyjnymi dla wierzchniej pokrywy glebowej, na wysokości 10-15 cm, w terminie od 15 września do 30 października. Koszenie powinno odbywać się mozaikowo i rotacyjnie 1/3 powierzchni w odstępach 3-letnich. Pozostawić liniowe fragmenty wzdłuż rowów, w celu zachowania wysokiej roślinności odpowiedniej dla mrówek . W danym roku powierzchnia koszona nie powinna przekraczać 50% siedliska. Skoszoną biomasę należy usuwać z powierzchni tuż po wykonanym zabiegu (w czasie nie dłuższym niż dwa tygodnie od pokosu). Działania prowadzić jw.	<b>Gmina Staszów:</b> Obr. Wiązownica Duża: 2072, 2080/1, 2076/1, 2084/1, 2085/2, 2085/1, 2068/1, 2073, 2077/1, 2069/1, 2081/1 Obr. Czajków Południowy: 577, 568, 580, 578, 571, 569, 570, 567, 575, 573, 572, 576, 579, 574  <b>Gmina Osiek:</b> Obr. Bukowa: 564/1, 560, 557/1, 553/1  <b>Gmina Łoniów:</b> Obr. Łoniów: 294/1, 295/1, 296, 297, 298, 299, 300, 301	Właściciel lub wykonujący prawa właścicielskie na podstawie zobowiązania podjętego w związku z korzystaniem z programów wsparcia z tytułu obniżenia dochodowości albo na podstawie porozumienia zawartego z organem sprawującym nadzór nad obszarem Natura 2000 lub bezpośrednio sprawujący nadzór nad obszarem Natura 2000 a w odniesieniu do gruntów stanowiących własność Skarbu Państwa lub własność jednostek samorządu

		lub zgodnie z wymogami pakietu rolno-środowiskowo-klimatycznego ukierunkowanego na ochronę siedliska 6410, 6510 lub półnaturalnych łąk wilgotnych. Działanie ciągle. <i>Działanie fakultatywne</i>		terytorialnego, zarządca nieruchomości w związku z wykonywaniem obowiązków z zakresu ochrony środowiska na podstawie przepisów prawa albo w przypadku braku tych przepisów na podstawie porozumienia zawartego z organem sprawującym nadzór nad obszarem Natura 2000
		Wycinanie drzew i krzewów z wywiezieniem biomasy. Karczowanie wycinanie roślinności krzewiastej i drzewiastej ograniczającej wzrost roślin żywicielskich. W razie potrzeb.	<b>Gmina Łoniów:</b> Obr. Łoniów: 294/1, 295/1, 296, 297, 298, 299, 300, 301	Właściciel lub wykonujący prawa właścicielskie samodzielnie albo na podstawie porozumienia zawartego z organem sprawującym nadzór nad obszarem Natura 2000 lub bezpośrednio sprawujący nadzór nad obszarem Natura 2000
		<i>Działania związane z monitoringiem stanu przedmiotów ochrony oraz monitoringiem realizacji celów</i>		
		Ocena stanu zachowania i ocena realizacji założonych celów zgodnie z metodyką przyjętą do celów monitoringu <sup>1)</sup> . Co 3 lata.	<b>Gmina Staszów:</b> Obr. Wiązownica Duża: 2072, 2080/1, 2076/1, 2084/1, 2085/2, 2085/1, 2068/1, 2073, 2077/1, 2069/1, 2081/1 Obr. Czajków Południowy: 577, 568, 580, 578, 571, 569, 570, 567, 575, 573, 572, 576, 579, 574  <b>Gmina Osiek:</b> Obr. Bukowa: 564/1, 560, 557/1, 553/1  <b>Gmina Łoniów:</b> Obr. Łoniów: 294/1, 295/1, 296, 297, 298, 299, 300, 301	Sprawujący nadzór nad obszarem Natura 2000
8.	1032 Skójka gruboskorupowa <i>Unio crassus</i>	<i>Działania związane z ochroną czynną</i>		
		Utrzymanie rzeki w stanie zbliżonym do naturalnego – zachowanie jakości hydromorfologicznej w zakresie ciągłości, naturalnego charakteru brzegów, geometrii i mobilności koryta oraz charakterystyki przepływu.	Koryto rzeki Koprzywianki, Kacanki i Korzennej w granicach obszaru	Zarządca terenu na podstawie porozumienia zawartego ze sprawującym nadzór nad obszarem
		Poprawa jakości wód rzek poprzez kierowanie wniosków do odpowiednich organów o podjęcie	Koryto rzeki Koprzywianki, Kacanki i Korzennej w granicach obszaru	Sprawujący nadzór nad obszarem Natura 2000

		odpowiednich działań, w przypadku powzięcia informacji o nielegalnych punktowych źródłach zanieczyszczeń bezpośrednich.		
		<i>Działania związane z monitoringiem stanu przedmiotów ochrony oraz monitoringiem realizacji celów</i>		
		Ocena stanu zachowania i ocena realizacji założonych celów zgodnie z metodyką przyjętą do celów monitoringu <sup>1)</sup> . Co 2 lata.	<p><b>Gmina Klimontów:</b> Obr. Nawodzice: 528, 619 Obr. Rybnica: 233 Obr. Szymanowice Dolne: 237 Obr. Górki Klimontowskie: 327/1 Obr. Klimontów: 322/1 Obr. Konary: 229/1, 229/2 Obr. Pokrzywianka: 223, 226</p> <p><b>Gmina Iwaniska:</b> Obr. Kamieniec: 381 Obr. Przepiórów: 317 Obr. Boduszów: 339 Obr. Kamieniec: 370 Obr. Kopiec: 313, 329, 330, 333 Obr. Krępa: 518, 519, 520 Gmina Iwaniska, Obr. Tęcza: 520, 894 Obr. Toporów: 19, 117, 119 Obr. Ujazd: 294, 300, 318, 1256</p> <p><b>Gmina Osiek:</b> Obr. Bukowa: 785, 1016</p> <p><b>Gmina Łoniów:</b> Obr. Królewice: 292, 322</p> <p><b>Gmina Staszów:</b> Obr. Wiązownica Kolonia: 322/1, 518 Obr. Wiązownica Mała: 291 Obr. Czajków Północny: 1265 Obr. Smerdyna: 2600, 2600A Obr. Sztombergi: 377, 379 Obr. Wiązownica Duża: 2003 Obr. Wiśniowa: 812, 815, 816, 822, 830 Obr. Wiśniowa Poduchowna: 545, 560</p>	Spawujacyu nadzór nad obszarem Natura 2000
9.	1014 Poczwarówka zwiężona <i>Vertigo angustior</i>	<i>Działania związane z ochroną czynną</i> Zachowanie siedlisk gatunku stanowiącego przedmiot ochrony poprzez ekstensywne użytkowanie kośne, kośno-pastwiskowe lub pastwiskowe. Działanie ciągle. <i>Działanie obligatoryjne</i>	<p><b>Gmina Łoniów:</b> Obr. Łoniów: 316, 317, 318, 319, 320, 321, 325, 328, 329, 330, 331, 332, 334, 335, 336, 337, 338, 341, 342, 344, 345, 346, 347, 348, 349, 350, 351, 352, 353, 354, 355, 356, 357,</p>	Właściciel lub wykonujący prawa właścicielskie



			<p>358, 361, 362, 363, 364, 366, 324/1, 326/1, 327/1, 333/1, 339/1, 343/1, 359/1, 365/1, 368/1</p> <p>Obr. Królewice: 258, 259, 260, 297, 298, 300, 301, 302, 303, 322, 324, 338, 396, 397, 413, 415, 291/1, 299/1, 299/2, 304/1, 305/1, 306/1, 306/2, 307/1, 308/1, 309/1, 310/1, 311/1, 312/1, 313/1, 314/1, 315/1, 315/2, 316/1, 317/1, 318/1, 319/1, 320/1, 320/2, 321/1, 323/1, 325/1, 326/1, 328/1, 329/1, 330/1, 339/1, 340/1, 340/2, 341/1, 342/1, 343/1, 344/1, 345/1, 346/1, 347/1, 348/1, 349/1, 350/1, 350/2, 351/1, 352/1, 353/1, 354/2, 355/1, 356/1, 357/1, 358/1, 359/1, 360/1, 361/1, 362/1, 363/1, 364/1, 365/1, 366/1, 367/1, 369/1, 370/2, 370/3, 392/2, 398/2, 399/1, 400/1, 401/1, 403/1, 404/1, 406/1, 414/1</p> <p><b>Gmina Klimontów:</b></p> <p>Obr. Nawodzice: 637, 639, 641, 643, 645, 647, 649, 651, 653, 655, 657, 659, 661, 663, 665, 667, 669, 671, 673, 675, 677, 679, 681, 685, 687, 689, 691, 692, 693, 694, 695, 697, 698, 699, 700, 701, 703, 704, 705, 706, 707, 708, 709, 710, 711, 712, 1722, 1723, 1727, 1835, 1836, 1837, 1838, 1839, 1840, 1841, 1842, 1843, 1844, 1845, 1857</p> <p>Obr. Nowa Wieś: 317</p> <p>Obr. Ulanowice: 515, 50, 51, 52, 53, 54, 55, 56, 513</p> <p>Obr. Konary: 365, 13, 15, 16, 17, 18, 19, 398, 14/1, 14/2, 14/3, 14/4, 14/5</p> <p>Obr. Pokrzywianka: 138, 139, 142, 143, 144, 145, 147, 148, 149, 153, 155, 156, 157, 158, 159, 161, 162, 202, 203, 204, 247, 40/5, 3/9, 3/10, 10/7, 10/8, 12/1, 14/17, 140/1,</p>	
--	--	--	--	--

			<p>140/2, 141/1, 141/2, 146/1, 146/2, 150/1, 150/2, 151/1, 151/2, 152/1, 152/2, 152/3, 154/1, 154/2, 160/1, 160/2, 160/3, 160/4, 31, 32/1, 32/2, 27/1, 29/1, 27/2</p> <p>Obr. Góry Pęchowskie: 85, 86, 89, 90, 91, 194, 197, 198, 199, 202, 203, 204, 206, 207, 208, 210, 211, 212, 214, 215, 216, 218, 219, 220, 222, 223, 224, 226, 227, 228, 230, 231, 232, 234, 235, 236, 238, 239, 240, 242, 243, 244, 245, 246, 247, 249, 250, 251, 253, 254, 255, 257, 258, 259, 261, 262, 263, 265, 266, 267, 269, 270, 271, 273, 274</p> <p>Obr. Pęchów: 389, 390, 391, 392, 393, 394, 395, 396, 397, 398, 399, 400, 401, 402, 403, 404, 405, 406, 407, 408, 409, 410, 411, 412, 413, 414, 415, 416, 417, 418, 419, 420, 421, 422, 423, 424, 425, 426, 427, 428, 429, 430, 431, 432, 433, 434, 435, 436, 437, 438, 439, 440, 441, 442, 443, 444, 445, 446, 447, 448, 449, 450, 451, 452, 453, 454, 455, 456, 457, 458, 459, 460, 461, 462, 463, 464, 465, 466, 467, 468, 469, 470, 471, 472, 473, 474, 475, 476, 477, 478, 479, 480, 481, 482, 483, 484, 485, 486, 487, 488, 489, 490, 491, 492, 493, 494, 495, 496, 497, 498, 499, 500, 501, 503, 505, 640</p> <p><b>Gmina Iwaniska:</b>  Obr. Tęcza: 599, 603, 604, 605, 606, 607, 608, 609, 701, 702, 703, 704, 705, 708, 600/1, 706/1  Obr. Kamieniec: 288  Obr. Przepiórów: 376, 380, 381, 382, 383, 384, 385, 386, 387, 388, 389, 390, 391, 392</p> <p><b>Gmina Staszów:</b>  Obr. Łaziska: 149, 150, 151, 152, 153, 154, 163, 165, 167, 169, 171, 176, 179, 182, 185,</p>	
--	--	--	---	--

			<p>474, 162/1, 164/1, 166/1, 168/1, 170/1, 184/1, 186/1, 483, 232/1, 233/1, 249, 250, 251, 253, 255, 256, 257, 258, 260, 520, 540, 541, 542, 543, 582, 252/1, 254/1, 259/1, 519/1</p> <p>Obr. Mostki: 230, 239/2</p> <p>Obr. Sztombergi: 31, 32, 35, 36, 37, 38, 39, 40, 41, 42, 43, 44, 45, 46, 47, 48, 49, 50, 51, 52, 53, 54, 55, 56, 57, 59, 60, 61, 62, 63, 64, 65, 66, 68, 69, 70, 71, 72, 73, 74, 75, 76, 77, 78, 80, 81, 82, 83, 84, 85, 93, 94, 95, 96, 97, 99, 100, 101, 102, 103, 104, 105, 106, 107, 108, 109, 110, 111, 112, 113, 114, 118, 120, 122, 123, 124, 125, 126, 127, 129, 131, 136, 137, 138, 140, 142, 145, 146, 148, 150, 152, 153, 154, 156, 157, 158, 160, 162, 164, 166, 168, 169, 170, 172, 377, 379, 387, 395, 398, 58/1, 67/1, 67/2, 92/1, 98/1, 115/1, 116/1, 117/1, 119/1, 121/1, 133/1, 133/2, 135/1, 139/1, 141/1, 143/1, 144/1, 147/1, 149/1, 151/1, 155/1, 159/1, 161/1, 163/1, 165/1, 167/1, 171/1</p> <p>Obr. Wiśniowa: 1, 2, 3, 9, 10, 31, 76, 77, 78, 79, 80, 81, 96, 97, 98, 99, 100, 101, 102, 103, 104, 105, 106, 107, 108, 109, 110, 111, 806, 807, 810, 812, 813, 814, 815, 816, 822, 559/1</p> <p>Obr. Wola Wiśniowska: 50, 73, 74, 75, 78, 79, 80, 81, 82, 48/1, 49/1, 51/1, 51/3, 52/1, 53/1, 53/3, 54/1, 55/1, 76/1, 76/2, 77/1, 77/2</p> <p>Obr. Wiśniowa Poduchowna: 1, 42, 45, 47, 50, 51, 52, 53, 54, 58, 60, 61, 62, 63, 64, 65, 66, 67, 68, 69, 70, 71, 72, 73, 74, 75, 76, 77, 78, 80, 81, 82, 83, 84, 85, 86, 88, 89, 90, 91, 92, 93, 94, 95, 96, 99, 100, 101, 102, 103, 104, 105, 106, 107, 108, 109, 110, 111, 112, 113, 114, 115, 116, 117, 118, 119, 120, 121, 122, 123,</p>	
--	--	--	---	--

			<p>124, 125, 126, 127, 128, 129, 130, 131, 133, 134, 135, 136, 137, 138, 140, 141, 142, 143, 144, 145, 149, 150, 151, 152, 153, 154, 155, 156, 157, 158, 159, 160, 161, 162, 163, 165, 166, 167, 168, 169, 170, 538, 545, 546, 560, 565, 56/3, 56/4, 59/1, 59/2, 87/1, 87/2, 97/1, 132/1, 132/2, 139/1, 146/2, 147/1, 147/2, 148/1, 148/2, 164/2, 164/4, 542/2 Obr. Czajków Północny: 512, 513, 514, 515, 516, 517, 518, 519, 520, 521, 522, 523, 525, 526, 527, 534, 535, 536, 537, 538, 539, 540, 541, 542, 543, 547, 548, 549, 552, 553, 554, 555, 556, 557, 558, 564, 566, 567, 576, 584, 585, 586, 588, 589, 590, 591, 592, 593, 594, 595, 596, 599, 600, 601, 602, 604, 605, 606, 607, 608, 609, 610, 611, 613, 614, 615, 616, 617, 618, 620, 621, 622, 623, 626, 627, 628, 629, 630, 631, 632, 633, 634, 635, 636, 637, 638, 642, 643, 644, 645, 646, 647, 648, 649, 667, 670, 671, 672, 673, 674, 675, 676, 677, 678, 679, 680, 681, 682, 683, 684, 685, 694, 695, 696, 697, 698, 699, 700, 701, 702, 703, 704, 705, 706, 707, 708, 710, 711, 717, 721, 738, 739, 744, 745, 751, 1265, 550/1, 551/1, 559/1, 560/1, 562/1, 563/1, 565/1, 568/1, 569/1, 570/1, 571/1, 572/1, 573/1, 574/1, 575/1, 577/1, 578/1, 579/1, 580/1, 581/1, 582/1, 583/1, 587/1, 597/1, 598/1, 603/1, 612/2, 619/1, 624/1, 624/2, 625/1, 625/2, 639/1, 639/2, 640/1, 641/1, 709/1, 709/2, 712/1, 713/1, 714/1, 715/1, 716/1, 718/1, 719/1, 720/1, 722/1, 723/1, 723/2, 724/1, 725/1, 726/1, 727/1, 728/1, 729/1, 730/1, 731/1, 732/1, 733/1, 734/1, 735/1, 736/1, 737/1, 740/1, 741/1, 742/1,</p>	
--	--	--	--	--

		<p>743/1, 746/1, 747/1, 748/1, 749/1, 752/1, 753/1, 754/1, 754/2, 755/1, 757/1</p> <p>Obr. Czajków Południowy: 34, 35, 36, 37, 38, 39, 40, 45, 46, 47, 49, 51, 69, 70, 72, 74, 76, 78, 80, 82, 96, 97, 98, 108, 109, 111, 113, 116, 119, 135, 137, 141, 155, 163, 164, 165, 166, 167, 168, 170, 172, 173, 175, 176, 178, 179, 180, 181, 182, 183, 184, 185, 186, 190, 191, 193, 207, 208, 209, 210, 211, 217, 218, 219, 222, 223, 224, 236, 237, 238, 239, 241, 242, 243, 245, 246, 247, 250, 251, 252, 253, 254, 255, 256, 257, 258, 259, 262, 263, 264, 265, 267, 268, 269, 270, 273, 274, 275, 277, 278, 279, 280, 282, 284, 285, 286, 287, 288, 289, 290, 291, 292, 293, 294, 295, 296, 297, 299, 300, 303, 304, 305, 306, 307, 308, 309, 310, 311, 312, 313, 314, 319, 320, 321, 322, 323, 324, 325, 326, 327, 328, 329, 330, 331, 332, 335, 336, 339, 340, 341, 342, 343, 344, 345, 347, 348, 349, 350, 351, 354, 355, 356, 357, 358, 359, 360, 361, 362, 365, 366, 367, 368, 369, 370, 371, 372, 375, 376, 378, 379, 380, 381, 382, 383, 384, 385, 386, 387, 388, 389, 390, 392, 393, 394, 395, 396, 397, 398, 399, 400, 401, 402, 406, 407, 408, 409, 410, 411, 412, 413, 414, 415, 416, 417, 418, 419, 420, 422, 423, 424, 425, 426, 427, 428, 429, 430, 431, 432, 435, 436, 437, 438, 439, 440, 441, 442, 443, 448, 449, 450, 451, 452, 453, 454, 455, 456, 457, 458, 459, 460, 461, 464, 465, 466, 467, 468, 469, 470, 471, 472, 474, 475, 476, 477, 478, 479, 480, 481, 482, 483, 484, 485, 486, 491, 492, 495, 496, 497, 498, 499, 500, 501, 502, 503, 504, 505, 507, 508, 510, 512, 513, 514, 515, 516, 517, 518,</p>	
--	--	---	--

519, 520, 521, 524, 525, 526,  
527, 528, 529, 530, 531, 532,  
533, 534, 535, 538, 542, 543,  
544, 550, 551, 552, 553, 556,  
557, 558, 559, 560, 561, 562,  
563, 564, 565, 566, 567, 568,  
569, 570, 571, 572, 573, 574,  
575, 576, 577, 578, 579, 580,  
581, 582, 583, 584, 585, 586,  
591, 592, 595, 596, 597, 598,  
599, 600, 601, 602, 603, 604,  
605, 607, 608, 609, 610, 611,  
612, 613, 614, 615, 616, 617,  
618, 619, 620, 621, 622, 623,  
627, 628, 634, 636, 637, 638.  
639, 640. 641, 642, 643, 644,  
1247, 1252, 1254, 1256, 1262,  
1266, 1275, 1278, 1279, 1282,  
1284, 1286, 1287, 1290, 1310,  
1314, 1315, 31/4, 32/1, 42/1,  
44/1, 48/1, 50/1, 52/1, 53/1,  
66/1, 71/1, 73/1, 75/1, 77/1,  
79/1, 81/1, 84/1, 84/2, 85/4,  
88/2, 88/3, 91/3, 91/4, 93/3,  
94/1, 95/2, 95/3, 99/2, 21/1,  
22/1, 23/1, 24/1, 25/1, 26/1,  
27/1, 28/3, 31/3, 28/4, 110/1,  
112/1, 114/1, 115/1, 117/1,  
118/1, 120/1, 120/2, 1246/1,  
253/1, 1290A, 1313/1, 134/1,  
136/1, 138/1, 139/1, 140/1,  
142/1, 147/1, 148/1, 149/1,  
150/1, 151/1, 152/1, 153/1,  
154/1, 156/1, 156/3, 157/1,  
158/1, 159/1, 160/1, 161/1,  
161/3, 162/1, 169/1, 169/2,  
171/1, 174/1, 174/2, 177/1,  
187/1, 187/2, 188/1, 189/1,  
192/1, 192/2, 212/1, 213/1,  
214/1, 220/3, 221/2, 227/1,  
230/1, 231/1, 232/1, 233/1,  
234/1, 235/1, 240/1, 244/1,  
248/1, 249/2, 260/1, 261/1,  
266/1, 271/1, 276/1, 280/1,  
281/1, 281/3, 283/1, 298/1,  
301/1, 302/2, 315/1, 316/1,  
317/1, 318/1, 333/1, 334/1,  
337/1, 338/2, 346/1, 346/2,  
352/1, 353/1, 363/1, 373/1,  
374/1, 377/1, 391/1, 404/1,  
405/1, 421/1, 433/1, 434/1,  
444/1, 446/1, 447/1, 462/1,

			<p>463/1, 473/1, 487/1, 489/1, 490/1, 494/1, 506/1, 506/2, 509/1, 509/2, 511/1, 522/1, 523/1, 536/1, 537/1, 539/1, 541/1, 554/1, 587/1, 590/1, 594/1, 606/1, 606/2, 624/1, 626/1, 635/1</p> <p>Obr. Smerdyna: 2379, 2380, 2381, 2382, 2383, 2384, 2385, 2386, 2388, 2391, 2392, 2395, 2396, 2397, 2399, 2400, 2403, 2404, 2407, 2408, 2410, 2411, 2414, 2415, 2416, 2417, 2419, 2420, 2421, 2423, 2424, 2425, 2427, 2428, 2431, 2432, 2433, 2434, 2435, 2436, 2439, 2440, 2441, 2444, 2445, 2448, 2449, 2451, 2452, 2453, 2454, 2455, 2456, 2457, 2460, 2461, 2464, 2465, 2468, 2469, 2474, 2476, 2477, 2478, 2479, 2480, 2481, 2482, 2484, 2485, 2486, 2491, 2492, 2494, 2496, 2497, 2498, 2499, 2500, 2501, 2502, 2504, 2505, 2506, 2507, 2508, 2509, 2510, 2511, 2512, 2513, 2514, 2515, 2518, 2519, 2520, 2521, 2524, 2525, 2526, 2527, 2530, 2531, 2532, 2533, 2534, 2535, 2537, 2538, 2539, 2540, 2543, 2544, 2545, 2546, 2549, 2550, 2551, 2552, 2555, 2556, 2557, 2558, 2559, 2560, 2561, 2562, 2563, 2564, 2565, 2566, 2567, 2568, 2571, 2573, 2574, 2575, 2576, 2577, 2578, 2579, 2580, 2581, 2582, 2583, 2584, 2585, 2586, 2587, 2589, 2590, 2591, 2594, 2600, 2601, 2604, 2605, 2606, 2607, 2608, 2609, 2610, 2611, 2612, 2613, 2614, 2615, 2616, 2617, 2618, 2619, 2620, 2621, 2622, 2623, 2624, 2625, 2626, 2627, 2628, 2629, 2630, 2631, 2632, 2633, 2634, 2635, 2636, 2637, 2638, 2639, 2641, 2642, 2643, 2644, 2646, 2647, 2648, 2649, 2650, 2651, 2654, 2655, 2660, 2661, 2662, 2663, 2665, 2666, 2668, 2669, 2670, 2671, 2672, 2673, 2674, 2676, 2677, 2678, 2679, 2680, 2681,</p>	
--	--	--	---	--

		2682, 2683, 2684, 2686, 2687, 2688, 2689, 2690, 2691, 2692, 2693, 2694, 2695, 2696, 2703, 2704, 2705, 2706, 2707, 2708, 2709, 2710, 2711, 2712, 2713, 2714, 2715, 2716, 2717, 2718, 2719, 2720, 2721, 2722, 2723, 2725, 2726, 2727, 2728, 2729, 2730, 2731, 2732, 2733, 2734, 2735, 2736, 2737, 2738, 2739, 2740, 2741, 2742, 2743, 2744, 2745, 2746, 2752, 2753, 2754, 2755, 2756, 2757, 2758, 2759, 2760, 2761, 2762, 2766, 2767, 2768, 2769, 2770, 2771, 2772, 2773, 2774, 2775, 2776, 2777, 2778, 2780, 2783, 2784, 2785, 2786, 2787, 2788, 2789, 2790, 2791, 2792, 2793, 2794, 2795, 2796, 2797, 2798, 2799, 2800, 2801, 2802, 2803, 2804, 2805, 2806, 2807, 2808, 2809, 2810, 2811, 2818, 2819, 2822, 2823, 2824, 2826, 2827, 2830, 2831, 2832, 2833, 2834, 2835, 2836, 2841, 2842, 2843, 2844, 2845, 2846, 2847, 2848, 2849, 2850, 2851, 2852, 2853, 2855, 2856, 2857, 2858, 2859, 2860, 2861, 2863, 2870, 2871, 2874, 2875, 2878, 2879, 2882, 2886, 2887, 2888, 2889, 2890, 2892, 2893, 2894, 2895, 2896, 2897, 2898, 2899, 2900, 2901, 2902, 2903, 2904, 2905, 2906, 2907, 2908, 2909, 2910, 2911, 2912, 2914, 2916, 2917, 3083, 2387/1, 2389/1, 2390/1, 393/1, 2394/1, 2398/1, 2401/1, 2402/1, 2405/1, 2406/1, 2409/1, 2412/1, 2412/2, 2413/1, 2413/2, 2418/1, 2422/1, 2426/1, 2429/1, 2430/1, 2437/1, 2438/1, 2442/1, 2443/1, 2446/1, 2447/1, 2450/1, 2458/1, 2459/1, 2462/1, 2463/1, 2466/1, 2467/1, 2470/1, 2471/1, 2472/1, 2475/1, 2483/1, 2487/1, 2489/1, 2490/1, 2493/1, 2495/1, 2503/1, 2516/1, 2517/1, 2522/1,	
--	--	---	--



		<p>2523/1, 2528/1, 2529/1, 2536/1, 2542/1, 2547/1, 2548/1, 2553/1, 2554/1, 2595/1, 2596/1, 2602/1, 2603/1, 2640/1, 2645/1, 2652/1, 2653/1, 2656/1, 2659/1, 2664/1, 2667/1, 2667/2, 2675/1, 2685/1, 2697/1, 2698/1, 2701/1, 2702/1, 2724/1, 2747/1, 2748/1, 2750/1, 2751/1, 2751/2, 2763/1, 2765/1, 2779/1, 2782/1, 2812/1, 2812/2, 2813/1, 2813/2, 2814/1, 2815/1, 2817/1, 2820/1, 2821/1, 2825/1, 2828/1, 2829/1, 2837/1, 2838/1, 2840/1, 2854/1, 2862/1, 2864/1, 2865/1, 2867/1, 2868/1, 2869/1, 2872/1, 2873/1, 2876/1, 2877/1, 2880/1, 2881/1, 2884/1, 2913/1, 2919/3, 3002/1, 3002/2, 3003/2, 3003/3, 2600A</p> <p>Obr. Wiązownica Duża: 1900/1, 802, 803, 804, 805, 806, 807, 808, 809, 811, 815, 1009, 1010, 1017, 1018, 1063, 1071, 1079, 1080, 1086, 1087, 1094, 1095, 1140, 1153, 1199, 1204, 1206, 1207, 1263, 1264, 1274, 1275, 1276, 1283, 1284, 1290, 1291, 1297, 1298, 1303, 1304, 1309, 1310, 1315, 1316, 1322, 1323, 1328, 1329, 1335, 1336, 1355, 1356, 1389, 1396, 1397, 1404, 1405, 1412, 1413, 1419, 1420, 1421, 1435, 1440, 1441, 1446, 1447, 1452, 1453, 1458, 1459, 1904/1, 1464, 1465, 1471, 1472, 1478, 1479, 1484, 1485, 1490, 1497, 1502, 1503, 1517, 1523, 1547, 1552, 1553, 1567, 1571, 1577, 1584, 1633, 1686, 1687, 1688, 1689, 1690, 1691, 1707, 1708, 1709, 1710, 1711, 1712, 1725, 1726, 1727, 1729, 1740, 1741, 1742, 1743, 1744, 1745, 1746, 1747, 1749, 1750, 1751, 1752, 1753, 1754, 1756, 1757, 1761, 1762, 1763, 1765,</p>	
--	--	---	--

		1766, 1767, 1768, 1780, 1781, 1796, 1799, 1800, 1801, 1802, 1838, 1840, 1843, 1844, 1845, 1846, 1847, 1848, 1849, 1850, 1851, 1852, 1854, 1855, 1856, 1857, 1859, 1860, 1861, 1862, 1863, 1866, 1867, 1871, 1872, 1878, 1882, 1883, 1884, 1885, 1889, 1890, 1894, 1895, 1896, 1897, 1898, 1901, 1902, 1903, 1905, 1906, 1907, 1908, 1910, 1912, 1915, 1916, 1917, 1921, 1922, 1927, 1928, 1929, 1930, 1931, 1932, 1935, 1936, 1938, 1939, 1940, 1941, 1942, 1943, 1944, 1945, 1946, 1947, 1948, 1949, 1954, 1955, 1956, 1957, 1958, 1959, 1960, 1962, 1963, 1964, 1965, 1971, 1972, 1973, 1974, 1975, 1976, 1977, 1978, 1979, 1984, 1987, 1992, 1993, 1995, 1996, 1997, 1998, 1999, 2000, 2001, 2002, 2003, 2004, 2005, 2006, 2007, 2008, 2009, 2010, 2011, 2012, 2013, 2014, 2015, 2016, 2017, 2018, 2021, 2022, 2023, 2024, 2027, 2028, 2029, 2037, 2038, 2041, 2046, 2048, 2049, 2050, 2053, 2054, 2055, 2056, 2057, 2058, 2062, 2064, 2066, 2067, 2070, 2071, 2072, 2073, 2074, 2075, 2078, 2079, 2082, 2083, 2087, 2088, 2096, 2097, 2104, 2105, 2107, 2114, 2115, 2121, 2122, 2123, 2124, 2127, 2128, 2129, 2130, 2135, 2147, 2148, 2149, 2150, 2151, 2152, 2153, 2154, 2155, 2156, 2278, 2320, 2331, 2332, 1909/1, 1911/1, 1913/1, 1914/1, 1918/1, 1919/1, 1920/1, 1923/1, 1926/1, 1933/1, 1934/1, 1937/1, 1950/1, 1951/1, 1961/1, 1966/1, 1967/1, 1970/1, 1980/1, 1980/2, 1981/1, 1981/2, 1982/1, 1982/2, 1983/1, 1983/2, 1985/1, 1986/1, 1988/1, 1989/1, 1994/1, 2019/1, 2020/1, 2025/1, 2026/1, 2030/1, 2031/1, 2032/1, 2034/1,	
--	--	--	--

		2035/1, 2039/1, 2042/1, 2043/1, 2044/1, 2047/1, 2051/1, 2052/1, 2059/1, 2060/1, 2061/1, 2063/1, 2068/1, 2069/1, 2076/1, 2077/1, 2080/1, 2081/1, 2084/1, 2085/1, 2085/2, 2086/1, 2086/2, 2095/1, 2098/1, 2103/1, 2106/1, 2113/1, 2116/1, 2134/2, 2277/2, 1160/1, 1305/2, 1308/2, 1311/2, 1314/2, 1318/2, 1321/2, 1324/2, 1327/2, 1330/2, 1333/2, 1334/1, 1337/1, 1342/1, 1354/6, 1414/1, 1422/1, 1496/1, 1509/1, 1572/1, 1579/1, 1692/1, 1693/1, 1694/1, 1695/1, 1696/1, 1697/1, 1698/1, 1699/1, 1700/1, 1701/1, 1702/2, 1703/3, 1704/1, 1705/1, 1706/1, 1713/1, 1714/1, 1715/1, 1716/1, 1717/1, 1718/1, 1719/1, 1720/1, 1721/1, 1722/1, 1723/1, 1724/1, 1728/1, 1730/1, 1731/1, 1732/1, 1733/1, 1734/1, 1735/1, 1736/1, 1737/1, 1738/1, 1739/1, 1748/1, 1755/1, 1758/1, 1759/1, 1760/1, 1771/1, 1772/1, 1773/1, 1774/1, 1775/1, 1776/1, 1779/1, 1783/1, 1784/1, 1785/1, 1785/2, 1786/1, 1786/2, 1787/1, 1788/1, 1789/1, 1790/1, 1791/1, 1792/1, 1793/1, 1794/1, 1795/1, 1797/1, 1798/1, 1805/1, 1806/1, 1807/1, 1808/1, 1809/1, 1810/1, 1811/1, 1812/1, 1813/1, 1814/1, 1815/1, 1816/1, 1820/1, 1820/2, 1822/1, 1822/2, 1824/1, 1825/1, 1826/1, 1827/1, 1828/1, 1829/1, 1831/1, 1833/1, 1834/1, 1835/1, 1836/1, 1837/1, 1839/1, 1841/1, 1842/1, 1853/1, 1858/1, 1864/1, 1865/1, 1868/1, 1869/1,	
--	--	--	--

		<p>1870/1, 1873/1, 1875/1, 1876/1, 1877/1, 1879/1, 1880/1, 1881/1, 1886/1, 1887/1, 1888/1, 1891/1, 1892/1, 1893/1, 1899/1 Obr. Wiązownica Kolonia: 72, 74, 77, 78, 79, 81, 93, 97, 98, 99, 105, 165, 175, 176, 177, 178, 184, 185, 186, 187, 188, 189, 190, 191, 192, 193, 194, 195, 196, 197, 198, 199, 200, 201, 202, 203, 204, 205, 206, 207, 208, 209, 210, 211, 212, 213, 214, 215, 216, 217, 218, 219, 220, 221, 222, 223, 224, 225, 226, 227, 228, 229, 230, 231, 232, 233, 234, 235, 236, 237, 238, 239, 240, 241, 242, 243, 244, 245, 246, 247, 248, 249, 250, 251, 252, 253, 254, 255, 257, 259, 260, 261, 262, 263, 264, 265, 266, 267, 270, 271, 272, 273, 274, 275, 276, 277, 278, 279, 280, 281, 283, 284, 285, 286, 289, 290, 291, 292, 293, 294, 295, 296, 297, 298, 299, 300, 301, 302, 303, 304, 305, 306, 307, 308, 309, 314, 315, 316, 317, 318, 319, 320, 321, 323, 324, 325, 326, 327, 328, 330, 332, 335, 336, 337, 338, 340, 341, 342, 343, 344, 345, 346, 360, 361, 367, 368, 376, 383, 384, 500, 517, 518, 652, 653, 654, 684, 700, 709, 710, 711, 717, 724, 732, 733, 734, 737, 738, 73/2, 75/3, 76/1, 76/2, 80/2, 82/2, 94/1, 94/2, 146/10, 146/20, 268/1, 268/2, 269/1, 269/2, 287/1, 287/2, 288/1, 288/2, 312/1, 313/1, 322/1, 334/1, 339/1, 339/2, 339/3, 362/1, 375/2, 375/3, 375/4, 379/2, 446/1, 521/1, 524/1, 527/1, 530/1, 533/1, 536/1, 539/1, 545/1, 548/3, 551/1, 557/1, 560/1, 563/1, 566/1, 573/1, 576/1, 579/3, 579/4, 582/1, 585/2, 585/3, 588/4, 588/5, 591/1, 595/1, 596/1, 601/1, 602/1, 606/1, 609/1, 615/1, 618/1, 621/1,</p>	
--	--	---	--

			<p>629/1, 632/1, 637/1, 640/1, 644/1, 647/1, 650/1, 656/1, 660/1, 664/1, 667/1, 668/1, 671/1, 672/1, 692/1, 692/2, 693/1, 693/2, 718/1, 718/2, 723/2, 723/3, 735/1, 735/2, 735/3, 735/4, 736/1, 736/2, 736/3, 736/4, 793/1, 793/3, 793/4, 793/5, 793/6</p> <p>Obr. Wiązownica Mała: 80, 224, 259, 260, 261, 262, 263, 264, 265, 269, 272, 273, 275, 276, 278, 279, 280, 281, 282, 284, 291, 293, 294, 295, 302, 311, 312, 321, 330, 345, 348, 349, 350, 351, 352, 353, 363, 369, 371, 373, 374, 392, 393, 395, 396, 398, 401, 402, 403, 404, 405, 406, 407, 408, 409, 410, 411, 412, 413, 415, 416, 417, 418, 420, 421, 422, 424, 425, 426, 427, 428, 429, 432, 433, 434, 436, 437, 440, 441, 447, 452, 453, 455, 457, 459, 460, 465, 476, 477, 478, 482, 483, 484, 504, 505, 564, 569, 570, 571, 572, 575, 576, 577, 586, 594, 616, 638, 266/1, 266/3, 267/1, 270/1, 270/2, 271/1, 274/1, 277/1, 290/1, 290/2, 298/1, 299/1, 300/1, 301/1, 303/1, 304/1, 305/1, 306/1, 307/1, 308/1, 309/1, 310/1, 313/1, 314/1, 315/1, 316/1, 317/1, 318/1, 319/1, 320/1, 323/1, 325/1, 326/1, 327/1, 328/1, 329/1, 331/1, 333/1, 334/1, 335/1, 336/1, 337/1, 338/1, 342/1, 343/1, 344/1, 346/1, 347/1, 354/1, 355/1, 356/1, 357/1, 358/1, 359/1, 360/1, 361/1, 362/1, 364/1, 365/1, 366/1, 367/1, 368/1, 370/1, 372/1, 375/1, 376/1, 377/1, 377/2, 378/1, 378/2, 379/1, 379/2, 380/1, 380/2, 381/1, 382/1, 383/1, 388/1, 389/1, 390/1, 394/1, 397/1, 399/1, 400/1, 414/1, 419/1, 423/1, 430/1, 431/1, 435/1, 438/1, 439/1, 442/1, 443/1, 444/1, 444/3, 445/1, 445/2,</p>	
--	--	--	---	--

446/1, 446/2, 448/1, 449/1,  
450/1, 451/1, 454/1, 456/1,  
458/1, 461/1, 462/1, 463/1,  
464/1, 467/1, 468/1, 469/1,  
470/1, 473/1, 474/1, 475/1,  
479/1, 480/1, 481/1, 485/1,  
486/1, 487/1, 489/1, 492/1,  
493/1, 495/1, 497/1, 498/1,  
499/1, 500/1, 502/1, 506/1,  
507/1, 508/1, 509/1, 511/1,  
512/1, 513/1, 514/1, 515/1,  
516/1, 517/1, 518/1, 519/1,  
520/1, 521/1, 522/1, 524/1,  
525/1, 526/1, 527/1, 528/1,  
529/1, 530/1, 531/1, 532/1,  
533/1, 534/1, 535/1, 536/1,  
537/1, 538/1, 539/1, 540/1,  
541/1, 542/1, 543/1, 544/1,  
545/1, 546/1, 547/1, 548/1,  
549/1, 550/1, 551/1, 552/1,  
553/1, 554/1, 555/1, 556/1,  
557/1, 558/1, 559/1, 560/1,  
561/1, 562/1, 563/1, 565/1,  
566/1, 568/1, 578/1, 579/1,  
580/1, 583/1, 584/1, 585/1,  
587/1, 592/1, 593/1, 595/1,  
601/1, 602/1, 603/1, 605/1,  
609/1, 610/1, 611/1, 612/1,  
614/1, 614/2, 615/1, 639/1,  
642/1, 643/1

**Gmina Bogoria:**

Obr. Moszyny: 302, 303, 304,  
305, 306, 307, 308, 311, 317,  
385, 387, 392, 399, 426, 427,  
429, 430, 431, 432, 433, 434,  
435, 436, 437, 438, 440, 441,  
442, 445, 400/1, 400/2, 428/1,  
428/2

Obr. Domaradzice: 175, 305,  
306, 307, 308, 309, 515

**Gmina Osiek:**

Obr. Bukowa: 752, 777, 778,  
779, 780, 783, 784, 785, 787,  
788, 789, 790, 791, 792, 793,  
828, 829, 832, 833, 836, 837,  
840, 841, 844, 845, 848, 849,  
850, 851, 852, 853, 855, 856,  
857, 858, 859, 860, 861, 862,  
863, 864, 865, 866, 867, 868,

			<p>869, 870, 871, 872, 873, 874, 875, 876, 877, 878, 879, 880, 881, 882, 883, 884, 885, 886, 887, 888, 889, 890, 891, 892, 893, 894, 895, 896, 897, 898, 899, 900, 901, 903, 904, 905, 906, 907, 908, 909, 910, 911, 912, 913, 914, 915, 916, 917, 918, 919, 920, 922, 923, 924, 925, 926, 927, 928, 929, 930, 931, 934, 935, 936, 937, 938, 939, 940, 941, 945, 946, 947, 948, 949, 950, 951, 952, 953, 954, 955, 956, 958, 959, 960, 961, 962, 966, 967, 969, 970, 971, 972, 973, 974, 975, 976, 977, 978, 979, 980, 981, 982, 983, 984, 985, 988, 989, 990, 991, 993, 994, 995, 996, 997, 999, 1000, 1001, 1002, 1003, 1004, 1007, 1008, 1009, 1010, 1011, 1012, 1013, 1014, 1015, 1016, 1025, 1097, 1005/1, 1006/1, 827/1, 830/1, 831/1, 834/1, 835/1, 838/1, 839/1, 842/1, 843/1, 846/1, 847/1, 854/1, 902/1, 921/1, 932/1, 933/1, 942/1, 942/2, 942/3, 942/4, 942/5, 942/6, 943/1, 943/2, 943/3, 943/4, 943/5, 943/6, 944/4, 957/1, 963/1, 963/2, 964/1, 964/2, 965/1, 965/2, 968/1, 986/1, 987/1, 992/1, 998/1</p> <p><b>Gmina Łoniów:</b> Obr. Wojcieszycze: 101, 102, 103, 104, 105, 106, 322</p>	
		<p>Utrzymanie prawidłowego poziomu wilgotności gruntu Podczas prowadzenia prac utrzymaniowych na ciekach i konserwacji rowów melioracyjnych oddziaływujących na płaty siedliska gatunku, zapewnienie utrzymania wysokiego poziomu wód gruntowych (grunt wyraźnie wilgotny lub mokry) poprzez dostosowanie rzędnej dna i/lub zastosowanie urządzeń umożliwiających okresowe lub ciągłe piętrzenie wody. Działanie ciągłe.</p>	<p><b>Gmina Łoniów:</b> Obr. Wojcieszycze: 101, 102, 103, 104, 105, 106, 322 Obr. Łoniów: 316, 317, 318, 319, 320, 321, 325, 328, 329, 330, 331, 332, 334, 335, 336, 337, 338, 341, 342, 344, 345, 346, 347, 348, 349, 350, 351, 352, 353, 354, 355, 356, 357, 358, 361, 362, 363, 364, 366, 324/1, 326/1, 327/1, 333/1, 339/1, 343/1, 359/1, 365/1, 368/1 Obr. Królewice: 258, 259, 260,</p>	<p>Właściciel lub wykonujący prawa właścicielskie albo na podstawie porozumienia zawartego z organem sprawującym nadzór nad obszarem Natura 2000 lub bezpośrednio sprawujący nadzór nad obszarem Natura 2000 a w odniesieniu do gruntów stanowiących własność Skarbu Państwa lub własność jednostek samorządu</p>

			<p>297, 298, 300, 301, 302, 303, 322, 324, 338, 396, 397, 413, 415, 291/1, 299/1, 299/2, 304/1, 305/1, 306/1, 306/2, 307/1, 308/1, 309/1, 310/1, 311/1, 312/1, 313/1, 314/1, 315/1, 315/2, 316/1, 317/1, 318/1, 319/1, 320/1, 320/2, 321/1, 323/1, 325/1, 326/1, 328/1, 329/1, 330/1, 339/1, 340/1, 340/2, 341/1, 342/1, 343/1, 344/1, 345/1, 346/1, 347/1, 348/1, 349/1, 350/1, 350/2, 351/1, 352/1, 353/1, 354/2, 355/1, 356/1, 357/1, 358/1, 359/1, 360/1, 361/1, 362/1, 363/1, 364/1, 365/1, 366/1, 367/1, 369/1, 370/2, 370/3, 392/2, 398/2, 399/1, 400/1, 401/1, 403/1, 404/1, 406/1, 414/1</p> <p><b>Gmina Klimontów:</b>  Obr. Nawodzice: 637, 639, 641, 643, 645, 647, 649, 651, 653, 655, 657, 659, 661, 663, 665, 667, 669, 671, 673, 675, 677, 679, 681, 685, 687, 689, 691, 692, 693, 694, 695, 697, 698, 699, 700, 701, 703, 704, 705, 706, 707, 708, 709, 710, 711, 712, 1722, 1723, 1727, 1835, 1836, 1837, 1838, 1839, 1840, 1841, 1842, 1843, 1844, 1845, 1857  Obr. Nowa Wieś: 317  Obr. Ulanowice: 50, 51, 52, 53, 54, 55, 56, 513, 515  Obr. Konary: 13, 15, 16, 17, 18, 19, 398, 14/1, 14/2, 14/3, 14/4, 14/5, 365  Obr. Pokrzywianka: 31, 32/1, 32/2, 27/1, 29/1, 27/2, 138, 139, 142, 143, 144, 145, 147, 148, 149, 153, 155, 156, 157, 158, 159, 161, 162, 202, 203, 204, 247, 40/5, 3/9, 3/10, 10/7, 10/8, 12/1, 14/17, 140/1, 140/2, 141/1, 141/2, 146/1, 146/2, 150/1, 150/2, 151/1, 151/2, 152/1, 152/2, 152/3, 154/1, 154/2, 160/1, 160/2,</p>	<p>terytorialnego, zarządca nieruchomości w związku z wykonywaniem obowiązków z zakresu ochrony środowiska na podstawie przepisów prawa albo w przypadku braku tych przepisów na podstawie porozumienia zawartego z organem sprawującym nadzór nad obszarem Natura 2000.</p>
--	--	--	--	--



		<p>160/3, 160/4</p> <p>Obr. Góry Pęczowskie: 85, 86, 89, 90, 91, 194, 197, 198, 199, 202, 203, 204, 206, 207, 208, 210, 211, 212, 214, 215, 216, 218, 219, 220, 222, 223, 224, 226, 227, 228, 230, 231, 232, 234, 235, 236, 238, 239, 240, 242, 243, 244, 245, 246, 247, 249, 250, 251, 253, 254, 255, 257, 258, 259, 261, 262, 263, 265, 266, 267, 269, 270, 271, 273, 274</p> <p>Obr. Pęczów: 389, 390, 391, 392, 393, 394, 395, 396, 397, 398, 399, 400, 401, 402, 403, 404, 405, 406, 407, 408, 409, 410, 411, 412, 413, 414, 415, 416, 417, 418, 419, 420, 421, 422, 423, 424, 425, 426, 427, 428, 429, 430, 431, 432, 433, 434, 435, 436, 437, 438, 439, 440, 441, 442, 443, 444, 445, 446, 447, 448, 449, 450, 451, 452, 453, 454, 455, 456, 457, 458, 459, 460, 461, 462, 463, 464, 465, 466, 467, 468, 469, 470, 471, 472, 473, 474, 475, 476, 477, 478, 479, 480, 481, 482, 483, 484, 485, 486, 487, 488, 489, 490, 491, 492, 493, 494, 495, 496, 497, 498, 499, 500, 501, 503, 505, 640</p> <p><b>Gmina Bogoria:</b> Obr. Domaradzice: 175, 305, 306, 307, 308, 309, 515 Obr. Moszyny: 302, 303, 304, 305, 306, 307, 308, 311, 317, 385, 387, 392, 399, 426, 427, 429, 430, 431, 432, 433, 434, 435, 436, 437, 438, 440, 441, 442, 445, 400/1, 400/2, 428/1, 428/2</p> <p><b>Gmina Iwaniska:</b> Obr. Tęcza: 599, 603, 604, 605, 606, 607, 608, 609, 701, 702, 703, 704, 705, 708, 600/1, 706/1 Obr. Kamieniec: 288</p>	
--	--	--	--

Obr. Przepiórów: 376, 380, 381, 382, 383, 384, 385, 386, 387, 388, 389, 390, 391, 392

**Gmina Staszów:**

Obr. Łaziska: 149, 150, 151, 152, 153, 154, 163, 165, 167, 169, 171, 176, 179, 182, 185, 474, 162/1, 164/1, 166/1, 168/1, 170/1, 184/1, 186/1, 232/1, 233/1, 249, 250, 251, 253, 255, 256, 257, 258, 260, 252/1, 254/1, 259/1, 483, 519/1, 520, 540, 541, 542, 543, 582

Obr. Mostki: 230, 239/2

Obr. Sztombergi: 31, 32, 35, 36, 37, 38, 39, 40, 41, 42, 43, 44, 45, 46, 47, 48, 49, 50, 51, 52, 53, 54, 55, 56, 57, 59, 60, 61, 62, 63, 64, 65, 66, 68, 69, 70, 71, 72, 73, 74, 75, 76, 77, 78, 80, 81, 82, 83, 84, 85, 93, 94, 95, 96, 97, 99, 100, 101, 102, 103, 104, 105, 106, 107, 108, 109, 110, 111, 112, 113, 114, 118, 120, 122, 123, 124, 125, 126, 127, 129, 131, 136, 137, 138, 140, 142, 145, 146, 148, 150, 152, 153, 154, 156, 157, 158, 160, 162, 164, 166, 168, 169, 170, 172, 377, 379, 387, 395, 398, 58/1, 67/1, 67/2, 92/1, 98/1, 115/1, 116/1, 117/1, 119/1, 121/1, 133/1, 133/2, 135/1, 139/1, 141/1, 143/1, 144/1, 147/1, 149/1, 151/1, 155/1, 159/1, 161/1, 163/1, 165/1, 167/1, 171/1

Obr. Wiśniowa: 1, 2, 3, 9, 10, 31, 76, 77, 78, 79, 80, 81, 96, 97, 98, 99, 100, 101, 102, 103, 104, 105, 106, 107, 108, 109, 110, 111, 559/1, 806, 807, 810, 812, 813, 814, 815, 816, 822

Obr. Wola Wiśniowska: 50, 73, 74, 75, 78, 79, 80, 81, 82, 48/1, 49/1, 51/1, 51/3, 52/1, 53/1, 53/3, 54/1, 55/1, 76/1, 76/2, 77/1, 77/2

Obr. Wiśniowa Poduchowna: 1, 42, 45, 47, 50, 51, 52, 53, 54, 58,

			<p>60, 61, 62, 63, 64, 65, 66, 67, 68, 69, 70, 71, 72, 73, 74, 75, 76, 77, 78, 80, 81, 82, 83, 84, 85, 86, 88, 89, 90, 91, 92, 93, 94, 95, 96, 99, 100, 101, 102, 103, 104, 105, 106, 107, 108, 109, 110, 111, 112, 113, 114, 115, 116, 117, 118, 119, 120, 121, 122, 123, 124, 125, 126, 127, 128, 129, 130, 131, 133, 134, 135, 136, 137, 138, 140, 141, 142, 143, 144, 145, 149, 150, 151, 152, 153, 154, 155, 156, 157, 158, 159, 160, 161, 162, 163, 165, 166, 167, 168, 169, 170, 538, 545, 546, 560, 565, 56/3, 56/4, 59/1, 59/2, 87/1, 87/2, 97/1, 132/1, 132/2, 139/1, 146/2, 147/1, 147/2, 148/1, 148/2, 164/2, 164/4, 542/2 Obr. Czajków Północny: 512, 513, 514, 515, 516, 517, 518, 519, 520, 521, 522, 523, 525, 526, 527, 534, 535, 536, 537, 538, 539, 540, 541, 542, 543, 547, 548, 549, 552, 553, 554, 555, 556, 557, 558, 564, 566, 567, 576, 584, 585, 586, 588, 589, 590, 591, 592, 593, 594, 595, 596, 599, 600, 601, 602, 604, 605, 606, 607, 608, 609, 610, 611, 613, 614, 615, 616, 617, 618, 620, 621, 622, 623, 626, 627, 628, 629, 630, 631, 632, 633, 634, 635, 636, 637, 638, 642, 643, 644, 645, 646, 647, 648, 649, 667, 670, 671, 672, 673, 674, 675, 676, 677, 678, 679, 680, 681, 682, 683, 684, 685, 694, 695, 696, 697, 698, 699, 700, 701, 702, 703, 704, 705, 706, 707, 708, 710, 711, 717, 721, 738, 739, 744, 745, 751, 1265, 550/1, 551/1, 559/1, 560/1, 562/1, 563/1, 565/1, 568/1, 569/1, 570/1, 571/1, 572/1, 573/1, 574/1, 575/1, 577/1, 578/1, 579/1, 580/1, 581/1, 582/1, 583/1, 587/1, 597/1, 598/1, 603/1, 612/2, 619/1, 624/1, 624/2, 625/1, 625/2, 639/1, 639/2,</p>	
--	--	--	--	--

			<p>640/1, 641/1, 709/1, 709/2, 712/1, 713/1, 714/1, 715/1, 716/1, 718/1, 719/1, 720/1, 722/1, 723/1, 723/2, 724/1, 725/1, 726/1, 727/1, 728/1, 729/1, 730/1, 731/1, 732/1, 733/1, 734/1, 735/1, 736/1, 737/1, 740/1, 741/1, 742/1, 743/1, 746/1, 747/1, 748/1, 749/1, 752/1, 753/1, 754/1, 754/2, 755/1, 757/1</p> <p>Obr. Czajków Południowy: 34, 35, 36, 37, 38, 39, 40, 45, 46, 47, 49, 51, 69, 70, 72, 74, 76, 78, 80, 82, 96, 97, 98, 108, 109, 111, 113, 116, 119, 135, 137, 141, 155, 163, 164, 165, 166, 167, 168, 170, 172, 173, 175, 176, 178, 179, 180, 181, 182, 183, 184, 185, 186, 190, 191, 193, 207, 208, 209, 210, 211, 217, 218, 219, 222, 223, 224, 236, 237, 238, 239, 241, 242, 243, 245, 246, 247, 250, 251, 252, 253, 254, 255, 256, 257, 258, 259, 262, 263, 264, 265, 267, 268, 269, 270, 273, 274, 275, 277, 278, 279, 280, 282, 284, 285, 286, 287, 288, 289, 290, 291, 292, 293, 294, 295, 296, 297, 299, 300, 303, 304, 305, 306, 307, 308, 309, 310, 311, 312, 313, 314, 319, 320, 321, 322, 323, 324, 325, 326, 327, 328, 329, 330, 331, 332, 335, 336, 339, 340, 341, 342, 343, 344, 345, 347, 348, 349, 350, 351, 354, 355, 356, 357, 358, 359, 360, 361, 362, 365, 366, 367, 368, 369, 370, 371, 372, 375, 376, 378, 379, 380, 381, 382, 383, 384, 385, 386, 387, 388, 389, 390, 392, 393, 394, 395, 396, 397, 398, 399, 400, 401, 402, 406, 407, 408, 409, 410, 411, 412, 413, 414, 415, 416, 417, 418, 419, 420, 422, 423, 424, 425, 426, 427, 428, 429, 430, 431, 432, 435, 436, 437, 438, 439, 440, 441, 442, 443, 448, 449, 450, 451, 452, 453, 454, 455, 456, 457, 458,</p>	
--	--	--	---	--

			459, 460, 461, 464, 465, 466, 467, 468, 469, 470, 471, 472, 474, 475, 476, 477, 478, 479, 480, 481, 482, 483, 484, 485, 486, 491, 492, 495, 496, 497, 498, 499, 500, 501, 502, 503, 504, 505, 507, 508, 510, 512, 513, 514, 515, 516, 517, 518, 519, 520, 521, 524, 525, 526, 527, 528, 529, 530, 531, 532, 533, 534, 535, 538, 542, 543, 544, 550, 551, 552, 553, 556, 557, 558, 559, 560, 561, 562, 563, 564, 565, 566, 567, 568, 569, 570, 571, 572, 573, 574, 575, 576, 577, 578, 579, 580, 581, 582, 583, 584, 585, 586, 591, 592, 595, 596, 597, 598, 599, 600, 601, 602, 603, 604, 605, 607, 608, 609, 610, 611, 612, 613, 614, 615, 616, 617, 618, 619, 620, 621, 622, 623, 627, 628, 634, 636, 637, 638. 639, 640. 641, 642, 643, 644, 1247, 1252, 1254, 1256, 1262, 1266, 1275, 1278, 1279, 1282, 1284, 1286, 1287, 1290, 1310, 1314, 1315, 31/4, 32/1, 42/1, 44/1, 48/1, 50/1, 52/1, 53/1, 66/1, 71/1, 73/1, 75/1, 77/1, 79/1, 81/1, 84/1, 84/2, 85/4, 88/2, 88/3, 91/3, 91/4, 93/3, 94/1, 95/2, 95/3, 99/2, 21/1, 22/1, 23/1, 24/1, 25/1, 26/1, 27/1, 28/3, 31/3, 28/4, 110/1, 112/1, 114/1, 115/1, 117/1, 118/1, 120/1, 120/2, 1246/1, 253/1, 1290A, 1313/1, 134/1, 136/1, 138/1, 139/1, 140/1, 142/1, 147/1, 148/1, 149/1, 150/1, 151/1, 152/1, 153/1, 154/1, 156/1, 156/3, 157/1, 158/1, 159/1, 160/1, 161/1, 161/3, 162/1, 169/1, 169/2, 171/1, 174/1, 174/2, 177/1, 187/1, 187/2, 188/1, 189/1, 192/1, 192/2, 212/1, 213/1, 214/1, 220/3, 221/2, 227/1, 230/1, 231/1, 232/1, 233/1, 234/1, 235/1, 240/1, 244/1, 248/1, 249/2, 260/1, 261/1, 266/1, 271/1, 276/1, 280/1,	
--	--	--	---	--

			<p>281/1, 281/3, 283/1, 298/1, 301/1, 302/2, 315/1, 316/1, 317/1, 318/1, 333/1, 334/1, 337/1, 338/2, 346/1, 346/2, 352/1, 353/1, 363/1, 373/1, 374/1, 377/1, 391/1, 404/1, 405/1, 421/1, 433/1, 434/1, 444/1, 446/1, 447/1, 462/1, 463/1, 473/1, 487/1, 489/1, 490/1, 494/1, 506/1, 506/2, 509/1, 509/2, 511/1, 522/1, 523/1, 536/1, 537/1, 539/1, 541/1, 554/1, 587/1, 590/1, 594/1, 606/1, 606/2, 624/1, 626/1, 635/1</p> <p>Obr. Smerdyna: 2379, 2380, 2381, 2382, 2383, 2384, 2385, 2386, 2388, 2391, 2392, 2395, 2396, 2397, 2399, 2400, 2403, 2404, 2407, 2408, 2410, 2411, 2414, 2415, 2416, 2417, 2419, 2420, 2421, 2423, 2424, 2425, 2427, 2428, 2431, 2432, 2433, 2434, 2435, 2436, 2439, 2440, 2441, 2444, 2445, 2448, 2449, 2451, 2452, 2453, 2454, 2455, 2456, 2457, 2460, 2461, 2464, 2465, 2468, 2469, 2474, 2476, 2477, 2478, 2479, 2480, 2481, 2482, 2484, 2485, 2486, 2491, 2492, 2494, 2496, 2497, 2498, 2499, 2500, 2501, 2502, 2504, 2505, 2506, 2507, 2508, 2509, 2510, 2511, 2512, 2513, 2514, 2515, 2518, 2519, 2520, 2521, 2524, 2525, 2526, 2527, 2530, 2531, 2532, 2533, 2534, 2535, 2537, 2538, 2539, 2540, 2543, 2544, 2545, 2546, 2549, 2550, 2551, 2552, 2555, 2556, 2557, 2558, 2559, 2560, 2561, 2562, 2563, 2564, 2565, 2566, 2567, 2568, 2571, 2573, 2574, 2575, 2576, 2577, 2578, 2579, 2580, 2581, 2582, 2583, 2584, 2585, 2586, 2587, 2589, 2590, 2591, 2594, 2600, 2601, 2604, 2605, 2606, 2607, 2608, 2609, 2610, 2611, 2612, 2613, 2614, 2615, 2616, 2617, 2618, 2619, 2620, 2621, 2622, 2623, 2624, 2625, 2626, 2627, 2628, 2629, 2630,</p>	
--	--	--	---	--

			2631, 2632, 2633, 2634, 2635, 2636, 2637, 2638, 2639, 2641, 2642, 2643, 2644, 2646, 2647, 2648, 2649, 2650, 2651, 2654, 2655, 2660, 2661, 2662, 2663, 2665, 2666, 2668, 2669, 2670, 2671, 2672, 2673, 2674, 2676, 2677, 2678, 2679, 2680, 2681, 2682, 2683, 2684, 2686, 2687, 2688, 2689, 2690, 2691, 2692, 2693, 2694, 2695, 2696, 2703, 2704, 2705, 2706, 2707, 2708, 2709, 2710, 2711, 2712, 2713, 2714, 2715, 2716, 2717, 2718, 2719, 2720, 2721, 2722, 2723, 2725, 2726, 2727, 2728, 2729, 2730, 2731, 2732, 2733, 2734, 2735, 2736, 2737, 2738, 2739, 2740, 2741, 2742, 2743, 2744, 2745, 2746, 2752, 2753, 2754, 2755, 2756, 2757, 2758, 2759, 2760, 2761, 2762, 2766, 2767, 2768, 2769, 2770, 2771, 2772, 2773, 2774, 2775, 2776, 2777, 2778, 2780, 2783, 2784, 2785, 2786, 2787, 2788, 2789, 2790, 2791, 2792, 2793, 2794, 2795, 2796, 2797, 2798, 2799, 2800, 2801, 2802, 2803, 2804, 2805, 2806, 2807, 2808, 2809, 2810, 2811, 2818, 2819, 2822, 2823, 2824, 2826, 2827, 2830, 2831, 2832, 2833, 2834, 2835, 2836, 2841, 2842, 2843, 2844, 2845, 2846, 2847, 2848, 2849, 2850, 2851, 2852, 2853, 2855, 2856, 2857, 2858, 2859, 2860, 2861, 2863, 2870, 2871, 2874, 2875, 2878, 2879, 2882, 2886, 2887, 2888, 2889, 2890, 2892, 2893, 2894, 2895, 2896, 2897, 2898, 2899, 2900, 2901, 2902, 2903, 2904, 2905, 2906, 2907, 2908, 2909, 2910, 2911, 2912, 2914, 2916, 2917, 3083, 2387/1, 2389/1, 2390/1, 393/1, 2394/1, 2398/1, 2401/1, 2402/1, 2405/1, 2406/1, 2409/1, 2412/1, 2412/2, 2413/1, 2413/2, 2418/1, 2422/1, 2426/1, 2429/1, 2430/1, 2437/1, 2438/1, 2442/1,	
--	--	--	---	--

			<p>2443/1, 2446/1, 2447/1, 2450/1, 2458/1, 2459/1, 2462/1, 2463/1, 2466/1, 2467/1, 2470/1, 2471/1, 2472/1, 2475/1, 2483/1, 2487/1, 2489/1, 2490/1, 2493/1, 2495/1, 2503/1, 2516/1, 2517/1, 2522/1, 2523/1, 2528/1, 2529/1, 2536/1, 2542/1, 2547/1, 2548/1, 2553/1, 2554/1, 2595/1, 2596/1, 2602/1, 2603/1, 2640/1, 2645/1, 2652/1, 2653/1, 2656/1, 2659/1, 2664/1, 2667/1, 2667/2, 2675/1, 2685/1, 2697/1, 2698/1, 2701/1, 2702/1, 2724/1, 2747/1, 2748/1, 2750/1, 2751/1, 2751/2, 2763/1, 2765/1, 2779/1, 2782/1, 2812/1, 2812/2, 2813/1, 2813/2, 2814/1, 2815/1, 2817/1, 2820/1, 2821/1, 2825/1, 2828/1, 2829/1, 2837/1, 2838/1, 2840/1, 2854/1, 2862/1, 2864/1, 2865/1, 2867/1, 2868/1, 2869/1, 2872/1, 2873/1, 2876/1, 2877/1, 2880/1, 2881/1, 2884/1, 2913/1, 2919/3, 3002/1, 3002/2, 3003/2, 3003/3, 2600A</p> <p>Obr. Wiązownica Duża: 1900/1, 802, 803, 804, 805, 806, 807, 808, 809, 811, 815, 1009, 1010, 1017, 1018, 1063, 1071, 1079, 1080, 1086, 1087, 1094, 1095, 1140, 1153, 1199, 1204, 1206, 1207, 1263, 1264, 1274, 1275, 1276, 1283, 1284, 1290, 1291, 1297, 1298, 1303, 1304, 1309, 1310, 1315, 1316, 1322, 1323, 1328, 1329, 1335, 1336, 1355, 1356, 1389, 1396, 1397, 1404, 1405, 1412, 1413, 1419, 1420, 1421, 1435, 1440, 1441, 1446, 1447, 1452, 1453, 1458, 1459, 1904/1, 1464, 1465, 1471, 1472, 1478, 1479, 1484, 1485, 1490, 1497, 1502, 1503, 1517, 1523, 1547, 1552, 1553, 1567,</p>	
--	--	--	---	--



		1571, 1577, 1584, 1633, 1686, 1687, 1688, 1689, 1690, 1691, 1707, 1708, 1709, 1710, 1711, 1712, 1725, 1726, 1727, 1729, 1740, 1741, 1742, 1743, 1744, 1745, 1746, 1747, 1749, 1750, 1751, 1752, 1753, 1754, 1756, 1757, 1761, 1762, 1763, 1765, 1766, 1767, 1768, 1780, 1781, 1796, 1799, 1800, 1801, 1802, 1838, 1840, 1843, 1844, 1845, 1846, 1847, 1848, 1849, 1850, 1851, 1852, 1854, 1855, 1856, 1857, 1859, 1860, 1861, 1862, 1863, 1866, 1867, 1871, 1872, 1878, 1882, 1883, 1884, 1885, 1889, 1890, 1894, 1895, 1896, 1897, 1898, 1901, 1902, 1903, 1905, 1906, 1907, 1908, 1910, 1912, 1915, 1916, 1917, 1921, 1922, 1927, 1928, 1929, 1930, 1931, 1932, 1935, 1936, 1938, 1939, 1940, 1941, 1942, 1943, 1944, 1945, 1946, 1947, 1948, 1949, 1954, 1955, 1956, 1957, 1958, 1959, 1960, 1962, 1963, 1964, 1965, 1971, 1972, 1973, 1974, 1975, 1976, 1977, 1978, 1979, 1984, 1987, 1992, 1993, 1995, 1996, 1997, 1998, 1999, 2000, 2001, 2002, 2003, 2004, 2005, 2006, 2007, 2008, 2009, 2010, 2011, 2012, 2013, 2014, 2015, 2016, 2017, 2018, 2021, 2022, 2023, 2024, 2027, 2028, 2029, 2037, 2038, 2041, 2046, 2048, 2049, 2050, 2053, 2054, 2055, 2056, 2057, 2058, 2062, 2064, 2066, 2067, 2070, 2071, 2072, 2073, 2074, 2075, 2078, 2079, 2082, 2083, 2087, 2088, 2096, 2097, 2104, 2105, 2107, 2114, 2115, 2121, 2122, 2123, 2124, 2127, 2128, 2129, 2130, 2135, 2147, 2148, 2149, 2150, 2151, 2152, 2153, 2154, 2155, 2156, 2278, 2320, 2331, 2332, 1909/1, 1911/1, 1913/1, 1914/1, 1918/1, 1919/1, 1920/1, 1923/1, 1926/1, 1933/1, 1934/1, 1937/1, 1950/1, 1951/1, 1961/1,	
--	--	--	--

			1966/1, 1967/1, 1970/1, 1980/1, 1980/2, 1981/1, 1981/2, 1982/1, 1982/2, 1983/1, 1983/2, 1985/1, 1986/1, 1988/1, 1989/1, 1994/1, 2019/1, 2020/1, 2025/1, 2026/1, 2030/1, 2031/1, 2032/1, 2034/1, 2035/1, 2039/1, 2042/1, 2043/1, 2044/1, 2047/1, 2051/1, 2052/1, 2059/1, 2060/1, 2061/1, 2063/1, 2068/1, 2069/1, 2076/1, 2077/1, 2080/1, 2081/1, 2084/1, 2085/1, 2085/2, 2086/1, 2086/2, 2095/1, 2098/1, 2103/1, 2106/1, 2113/1, 2116/1, 2134/2, 2277/2, 1160/1, 1305/2, 1308/2, 1311/2, 1314/2, 1318/2, 1321/2, 1324/2, 1327/2, 1330/2, 1333/2, 1334/1, 1337/1, 1342/1, 1354/6, 1414/1, 1422/1, 1496/1, 1509/1, 1572/1, 1579/1, 1692/1, 1693/1, 1694/1, 1695/1, 1696/1, 1697/1, 1698/1, 1699/1, 1700/1, 1701/1, 1702/2, 1703/3, 1704/1, 1705/1, 1706/1, 1713/1, 1714/1, 1715/1, 1716/1, 1717/1, 1718/1, 1719/1, 1720/1, 1721/1, 1722/1, 1723/1, 1724/1, 1728/1, 1730/1, 1731/1, 1732/1, 1733/1, 1734/1, 1735/1, 1736/1, 1737/1, 1738/1, 1739/1, 1748/1, 1755/1, 1758/1, 1759/1, 1760/1, 1771/1, 1772/1, 1773/1, 1774/1, 1775/1, 1776/1, 1779/1, 1783/1, 1784/1, 1785/1, 1785/2, 1786/1, 1786/2, 1787/1, 1788/1, 1789/1, 1790/1, 1791/1, 1792/1, 1793/1, 1794/1, 1795/1, 1797/1, 1798/1, 1805/1, 1806/1, 1807/1, 1808/1, 1809/1, 1810/1, 1811/1, 1812/1, 1813/1, 1814/1, 1815/1, 1816/1, 1820/1,	
--	--	--	--	--

		<p>1820/2, 1822/1, 1822/2, 1824/1, 1825/1, 1826/1, 1827/1, 1828/1, 1829/1, 1831/1, 1833/1, 1834/1, 1835/1, 1836/1, 1837/1, 1839/1, 1841/1, 1842/1, 1853/1, 1858/1, 1864/1, 1865/1, 1868/1, 1869/1, 1870/1, 1873/1, 1875/1, 1876/1, 1877/1, 1879/1, 1880/1, 1881/1, 1886/1, 1887/1, 1888/1, 1891/1, 1892/1, 1893/1, 1899/1 Obr. Wiązownica Kolonia: 72, 74, 77, 78, 79, 81, 93, 97, 98, 99, 105, 165, 175, 176, 177, 178, 184, 185, 186, 187, 188, 189, 190, 191, 192, 193, 194, 195, 196, 197, 198, 199, 200, 201, 202, 203, 204, 205, 206, 207, 208, 209, 210, 211, 212, 213, 214, 215, 216, 217, 218, 219, 220, 221, 222, 223, 224, 225, 226, 227, 228, 229, 230, 231, 232, 233, 234, 235, 236, 237, 238, 239, 240, 241, 242, 243, 244, 245, 246, 247, 248, 249, 250, 251, 252, 253, 254, 255, 257, 259, 260, 261, 262, 263, 264, 265, 266, 267, 270, 271, 272, 273, 274, 275, 276, 277, 278, 279, 280, 281, 283, 284, 285, 286, 289, 290, 291, 292, 293, 294, 295, 296, 297, 298, 299, 300, 301, 302, 303, 304, 305, 306, 307, 308, 309, 314, 315, 316, 317, 318, 319, 320, 321, 323, 324, 325, 326, 327, 328, 330, 332, 335, 336, 337, 338, 340, 341, 342, 343, 344, 345, 346, 360, 361, 367, 368, 376, 383, 384, 500, 517, 518, 652, 653, 654, 684, 700, 709, 710, 711, 717, 724, 732, 733, 734, 737, 738, 73/2, 75/3, 76/1, 76/2, 80/2, 82/2, 94/1, 94/2, 146/10, 146/20, 268/1, 268/2, 269/1, 269/2, 287/1, 287/2, 288/1, 288/2, 312/1, 313/1, 322/1, 334/1, 339/1, 339/2, 339/3, 362/1, 375/2, 375/3, 375/4, 379/2, 446/1, 521/1,</p>	
--	--	---	--

524/1, 527/1, 530/1, 533/1,  
536/1, 539/1, 545/1, 548/3,  
551/1, 557/1, 560/1, 563/1,  
566/1, 573/1, 576/1, 579/3,  
579/4, 582/1, 585/2, 585/3,  
588/4, 588/5, 591/1, 595/1,  
596/1, 601/1, 602/1, 606/1,  
609/1, 615/1, 618/1, 621/1,  
629/1, 632/1, 637/1, 640/1,  
644/1, 647/1, 650/1, 656/1,  
660/1, 664/1, 667/1, 668/1,  
671/1, 672/1, 692/1, 692/2,  
693/1, 693/2, 718/1, 718/2,  
723/2, 723/3, 735/1, 735/2,  
735/3, 735/4, 736/1, 736/2,  
736/3, 736/4, 793/1, 793/3,  
793/4, 793/5, 793/6  
Obr. Wiązownica Mała: 80, 224,  
259, 260, 261, 262, 263, 264,  
265, 269, 272, 273, 275, 276,  
278, 279, 280, 281, 282, 284,  
291, 293, 294, 295, 302, 311,  
312, 321, 330, 345, 348, 349,  
350, 351, 352, 353, 363, 369,  
371, 373, 374, 392, 393, 395,  
396, 398, 401, 402, 403, 404,  
405, 406, 407, 408, 409, 410,  
411, 412, 413, 415, 416, 417,  
418, 420, 421, 422, 424, 425,  
426, 427, 428, 429, 432, 433,  
434, 436, 437, 440, 441, 447,  
452, 453, 455, 457, 459, 460,  
465, 476, 477, 478, 482, 483,  
484, 504, 505, 564, 569, 570,  
571, 572, 575, 576, 577, 586,  
594, 616, 638, 266/1, 266/3,  
267/1, 270/1, 270/2, 271/1,  
274/1, 277/1, 290/1, 290/2,  
298/1, 299/1, 300/1, 301/1,  
303/1, 304/1, 305/1, 306/1,  
307/1, 308/1, 309/1, 310/1,  
313/1, 314/1, 315/1, 316/1,  
317/1, 318/1, 319/1, 320/1,  
323/1, 325/1, 326/1, 327/1,  
328/1, 329/1, 331/1, 333/1,  
334/1, 335/1, 336/1, 337/1,  
338/1, 342/1, 343/1, 344/1,  
346/1, 347/1, 354/1, 355/1,  
356/1, 357/1, 358/1, 359/1,  
360/1, 361/1, 362/1, 364/1,  
365/1, 366/1, 367/1, 368/1,  
370/1, 372/1, 375/1, 376/1,

377/1, 377/2, 378/1, 378/2,  
379/1, 379/2, 380/1, 380/2,  
381/1, 382/1, 383/1, 388/1,  
389/1, 390/1, 394/1, 397/1,  
399/1, 400/1, 414/1, 419/1,  
423/1, 430/1, 431/1, 435/1,  
438/1, 439/1, 442/1, 443/1,  
444/1, 444/3, 445/1, 445/2,  
446/1, 446/2, 448/1, 449/1,  
450/1, 451/1, 454/1, 456/1,  
458/1, 461/1, 462/1, 463/1,  
464/1, 467/1, 468/1, 469/1,  
470/1, 473/1, 474/1, 475/1,  
479/1, 480/1, 481/1, 485/1,  
486/1, 487/1, 489/1, 492/1,  
493/1, 495/1, 497/1, 498/1,  
499/1, 500/1, 502/1, 506/1,  
507/1, 508/1, 509/1, 511/1,  
512/1, 513/1, 514/1, 515/1,  
516/1, 517/1, 518/1, 519/1,  
520/1, 521/1, 522/1, 524/1,  
525/1, 526/1, 527/1, 528/1,  
529/1, 530/1, 531/1, 532/1,  
533/1, 534/1, 535/1, 536/1,  
537/1, 538/1, 539/1, 540/1,  
541/1, 542/1, 543/1, 544/1,  
545/1, 546/1, 547/1, 548/1,  
549/1, 550/1, 551/1, 552/1,  
553/1, 554/1, 555/1, 556/1,  
557/1, 558/1, 559/1, 560/1,  
561/1, 562/1, 563/1, 565/1,  
566/1, 568/1, 578/1, 579/1,  
580/1, 583/1, 584/1, 585/1,  
587/1, 592/1, 593/1, 595/1,  
601/1, 602/1, 603/1, 605/1,  
609/1, 610/1, 611/1, 612/1,  
614/1, 614/2, 615/1, 639/1,  
642/1, 643/1

**Gmina Osiek:**

Obr. Bukowa: 752, 777, 778,  
779, 780, 783, 784, 785, 787,  
788, 789, 790, 791, 792, 793,  
828, 829, 832, 833, 836, 837,  
840, 841, 844, 845, 848, 849,  
850, 851, 852, 853, 855, 856,  
857, 858, 859, 860, 861, 862,  
863, 864, 865, 866, 867, 868,  
869, 870, 871, 872, 873, 874,  
875, 876, 877, 878, 879, 880,  
881, 882, 883, 884, 885, 886,  
887, 888, 889, 890, 891, 892,

			<p>893, 894, 895, 896, 897, 898, 899, 900, 901, 903, 904, 905, 906, 907, 908, 909, 910, 911, 912, 913, 914, 915, 916, 917, 918, 919, 920, 922, 923, 924, 925, 926, 927, 928, 929, 930, 931, 934, 935, 936, 937, 938, 939, 940, 941, 945, 946, 947, 948, 949, 950, 951, 952, 953, 954, 955, 956, 958, 959, 960, 961, 962, 966, 967, 969, 970, 971, 972, 973, 974, 975, 976, 977, 978, 979, 980, 981, 982, 983, 984, 985, 988, 989, 990, 991, 993, 994, 995, 996, 997, 999, 1000, 1001, 1002, 1003, 1004, 1007, 1008, 1009, 1010, 1011, 1012, 1013, 1014, 1015, 1016, 1025, 1097, 1005/1, 1006/1, 827/1, 830/1, 831/1, 834/1, 835/1, 838/1, 839/1, 842/1, 843/1, 846/1, 847/1, 854/1, 902/1, 921/1, 932/1, 933/1, 942/1, 942/2, 942/3, 942/4, 942/5, 942/6, 943/1, 943/2, 943/3, 943/4, 943/5, 943/6, 944/4, 957/1, 963/1, 963/2, 964/1, 964/2, 965/1, 965/2, 968/1, 986/1, 987/1, 992/1, 998/1</p>	
		<p>Koszenie/ścinanie z wywiezieniem biomasy. Zabieg koszenia przeprowadzać ręcznie lub sprzętem mechanicznym nie powodującym naruszenia wierzchniej warstwy gleby, od środka na zewnątrz powierzchni. Koszenie na ok. 20% powierzchni działki rocznie, w każdym roku na innej powierzchni, w terminie od 15 września do 30 października, na wysokości ok. 10-15 cm lub prowadzić użytkowanie zgodnie z wymogami pakietów działania rolno-środowiskowo-klimatycznego, ukierunkowanych na ochronę zmiennowilgotnych łąk trzęślicowych, łąk wilgotnych lub torfowisk. Nie dotyczy działek, na których w danym roku prowadzona będzie eliminacja trzciny. Skoszona biomasa należy usuwać z powierzchni tuż po wykonanym zabiegu (w czasie nie dłuższym niż</p>	<p><b>Gmina Łoniów:</b>  Obr. Wojcieszycze: 101, 102, 103, 104, 105, 106, 322  Obr. Łoniów: 316, 317, 318, 319, 320, 321, 325, 328, 329, 330, 331, 332, 334, 335, 336, 337, 338, 341, 342, 344, 345, 346, 347, 348, 349, 350, 351, 352, 353, 354, 355, 356, 357, 358, 361, 362, 363, 364, 366, 324/1, 326/1, 327/1, 333/1, 339/1, 343/1, 359/1, 365/1, 368/1  Obr. Królewice: 258, 259, 260, 297, 298, 300, 301, 302, 303, 322, 324, 338, 396, 397, 413, 415, 291/1, 299/1, 299/2, 304/1, 305/1, 306/1, 306/2, 307/1, 308/1, 309/1, 310/1, 311/1, 312/1, 313/1, 314/1, 315/1, 315/2, 316/1, 317/1, 318/1, 319/1, 320/1, 320/2,</p>	<p>Właściciel lub wykonujący prawa właścicielskie na podstawie zobowiązania podjętego w związku z korzystaniem z programów wsparcia z tytułu obniżenia dochodowości albo na podstawie porozumienia zawartego z organem sprawującym nadzór nad obszarem Natura 2000 lub bezpośrednio sprawujący nadzór nad obszarem Natura 2000 a w odniesieniu do gruntów stanowiących własność Skarbu Państwa lub własność jednostek samorządu terytorialnego, zarządca nieruchomości w związku</p>

		<p>dwa tygodnie od pokosu). Działanie ciągle. <i>Działanie fakultatywne</i></p>	<p>321/1, 323/1, 325/1, 326/1, 328/1, 329/1, 330/1, 339/1, 340/1, 340/2, 341/1, 342/1, 343/1, 344/1, 345/1, 346/1, 347/1, 348/1, 349/1, 350/1, 350/2, 351/1, 352/1, 353/1, 354/2, 355/1, 356/1, 357/1, 358/1, 359/1, 360/1, 361/1, 362/1, 363/1, 364/1, 365/1, 366/1, 367/1, 369/1, 370/2, 370/3, 392/2, 398/2, 399/1, 400/1, 401/1, 403/1, 404/1, 406/1, 414/1</p> <p><b>Gmina Klimontów:</b> Obr. Nawodzice: 637, 639, 641, 643, 645, 647, 649, 651, 653, 655, 657, 659, 661, 663, 665, 667, 669, 671, 673, 675, 677, 679, 681, 685, 687, 689, 691, 692, 693, 694, 695, 697, 698, 699, 700, 701, 703, 704, 705, 706, 707, 708, 709, 710, 711, 712, 1722, 1723, 1727, 1835, 1836, 1837, 1838, 1839, 1840, 1841, 1842, 1843, 1844, 1845, 1857 Obr. Nowa Wieś: 317 Obr. Ulanowice: 50, 51, 52, 53, 54, 55, 56, 513, 515 Obr. Konary: 13, 15, 16, 17, 18, 19, 398, 14/1, 14/2, 14/3, 14/4, 14/5, 365 Obr. Pokrzywianka: 27/1, 27/2, 29/1, 31, 32/1, 32/2, 138, 139, 142, 143, 144, 145, 147, 148, 149, 153, 155, 156, 157, 158, 159, 161, 162, 202, 203, 204, 247, 40/5, 3/9, 3/10, 10/7, 10/8, 12/1, 14/17, 140/1, 140/2, 141/1, 141/2, 146/1, 146/2, 150/1, 150/2, 151/1, 151/2, 152/1, 152/2, 152/3, 154/1, 154/2, 160/1, 160/2, 160/3, 160/4 Obr. Góry Pęczowskie: 85, 86, 89, 90, 91, 194, 197, 198, 199, 202, 203, 204, 206, 207, 208, 210, 211, 212, 214, 215, 216, 218, 219, 220, 222, 223, 224, 226, 227, 228, 230, 231, 232, 234, 235, 236, 238, 239, 240, 242, 243, 244, 245, 246, 247, 249, 250, 251, 253, 254, 255, 257, 258, 259, 261, 262, 263, 265, 266, 267, 269, 270, 271, 273, 274</p>	<p>z wykonywaniem obowiązków z zakresu ochrony środowiska na podstawie przepisów prawa albo w przypadku braku tych przepisów na podstawie porozumienia zawartego z organem sprawującym nadzór nad obszarem Natura 2000</p>
--	--	---	---	--

Obr. Pęczów: 389, 390, 391, 392, 393, 394, 395, 396, 397, 398, 399, 400, 401, 402, 403, 404, 405, 406, 407, 408, 409, 410, 411, 412, 413, 414, 415, 416, 417, 418, 419, 420, 421, 422, 423, 424, 425, 426, 427, 428, 429, 430, 431, 432, 433, 434, 435, 436, 437, 438, 439, 440, 441, 442, 443, 444, 445, 446, 447, 448, 449, 450, 451, 452, 453, 454, 455, 456, 457, 458, 459, 460, 461, 462, 463, 464, 465, 466, 467, 468, 469, 470, 471, 472, 473, 474, 475, 476, 477, 478, 479, 480, 481, 482, 483, 484, 485, 486, 487, 488, 489, 490, 491, 492, 493, 494, 495, 496, 497, 498, 499, 500, 501, 503, 505, 640

**Gmina Bogoria:**

Obr. Domaradzice: 175, 305, 306, 307, 308, 309, 515

Obr. Moszyny: 302, 303, 304, 305, 306, 307, 308, 311, 317, 385, 387, 392, 399, 426, 427, 429, 430, 431, 432, 433, 434, 435, 436, 437, 438, 440, 441, 442, 445, 400/1, 400/2, 428/1, 428/2

**Gmina Iwaniska:**

Obr. Tęcza: 599, 603, 604, 605, 606, 607, 608, 609, 701, 702, 703, 704, 705, 708, 600/1, 706/1

Obr. Kamieniec: 288

Obr. Przepiórów: 376, 380, 381, 382, 383, 384, 385, 386, 387, 388, 389, 390, 391, 392

**Gmina Staszów:**

Obr. Łaziska: 149, 150, 151, 152, 153, 154, 163, 165, 167, 169, 171, 176, 179, 182, 185, 474, 162/1, 164/1, 166/1, 168/1, 170/1, 184/1, 186/1, 232/1, 233/1, 249, 250, 251, 253, 255, 256, 257, 258, 260, 483, 520, 540, 541, 542, 543, 582, 252/1, 254/1, 259/1, 519/1,

Obr. Mostki: 230, 239/2



			<p>Obr. Sztombergi: 31, 32, 35, 36, 37, 38, 39, 40, 41, 42, 43, 44, 45, 46, 47, 48, 49, 50, 51, 52, 53, 54, 55, 56, 57, 59, 60, 61, 62, 63, 64, 65, 66, 68, 69, 70, 71, 72, 73, 74, 75, 76, 77, 78, 80, 81, 82, 83, 84, 85, 93, 94, 95, 96, 97, 99, 100, 101, 102, 103, 104, 105, 106, 107, 108, 109, 110, 111, 112, 113, 114, 118, 120, 122, 123, 124, 125, 126, 127, 129, 131, 136, 137, 138, 140, 142, 145, 146, 148, 150, 152, 153, 154, 156, 157, 158, 160, 162, 164, 166, 168, 169, 170, 172, 377, 379, 387, 395, 398, 58/1, 67/1, 67/2, 92/1, 98/1, 115/1, 116/1, 117/1, 119/1, 121/1, 133/1, 133/2, 135/1, 139/1, 141/1, 143/1, 144/1, 147/1, 149/1, 151/1, 155/1, 159/1, 161/1, 163/1, 165/1, 167/1, 171/1</p> <p>Obr. Wiśniowa: 1, 2, 3, 9, 10, 31, 76, 77, 78, 79, 80, 81, 96, 97, 98, 99, 100, 101, 102, 103, 104, 105, 106, 107, 108, 109, 110, 111, 559/1, 806, 807, 810, 812,</p> <p>Obr. Wola Wiśniowska: 50, 73, 74, 75, 78, 79, 80, 81, 82, 48/1, 49/1, 51/1, 51/3, 52/1, 53/1, 53/3, 54/1, 55/1, 76/1, 76/2, 77/1, 77/2</p> <p>Obr. Wiśniowa Poduchowna: 1, 42, 45, 47, 50, 51, 52, 53, 54, 58, 60, 61, 62, 63, 64, 65, 66, 67, 68, 69, 70, 71, 72, 73, 74, 75, 76, 77, 78, 80, 81, 82, 83, 84, 85, 86, 88, 89, 90, 91, 92, 93, 94, 95, 96, 99, 100, 101, 102, 103, 104, 105, 106, 107, 108, 109, 110, 111, 112, 113, 114, 115, 116, 117, 118, 119, 120, 121, 122, 123, 124, 125, 126, 127, 128, 129, 130, 131, 133, 134, 135, 136, 137, 138, 140, 141, 142, 143, 144, 145, 149, 150, 151, 152, 153, 154, 155, 156, 157, 158, 159, 160, 161, 162, 163, 165, 166, 167, 168, 169, 170, 538, 545, 546, 560, 565, 56/3, 56/4, 59/1, 59/2, 87/1, 87/2, 97/1,</p>	
--	--	--	--	--

			<p>132/1, 132/2, 139/1, 146/2, 147/1, 147/2, 148/1, 148/2, 164/2, 164/4, 542/2</p> <p>Obr. Czajków Północny: 512, 513, 514, 515, 516, 517, 518, 519, 520, 521, 522, 523, 525, 526, 527, 534, 535, 536, 537, 538, 539, 540, 541, 542, 543, 547, 548, 549, 552, 553, 554, 555, 556, 557, 558, 564, 566, 567, 576, 584, 585, 586, 588, 589, 590, 591, 592, 593, 594, 595, 596, 599, 600, 601, 602, 604, 605, 606, 607, 608, 609, 610, 611, 613, 614, 615, 616, 617, 618, 620, 621, 622, 623, 626, 627, 628, 629, 630, 631, 632, 633, 634, 635, 636, 637, 638, 642, 643, 644, 645, 646, 647, 648, 649, 667, 670, 671, 672, 673, 674, 675, 676, 677, 678, 679, 680, 681, 682, 683, 684, 685, 694, 695, 696, 697, 698, 699, 700, 701, 702, 703, 704, 705, 706, 707, 708, 710, 711, 717, 721, 738, 739, 744, 745, 751, 1265, 550/1, 551/1, 559/1, 560/1, 562/1, 563/1, 565/1, 568/1, 569/1, 570/1, 571/1, 572/1, 573/1, 574/1, 575/1, 577/1, 578/1, 579/1, 580/1, 581/1, 582/1, 583/1, 587/1, 597/1, 598/1, 603/1, 612/2, 619/1, 624/1, 624/2, 625/1, 625/2, 639/1, 639/2, 640/1, 641/1, 709/1, 709/2, 712/1, 713/1, 714/1, 715/1, 716/1, 718/1, 719/1, 720/1, 722/1, 723/1, 723/2, 724/1, 725/1, 726/1, 727/1, 728/1, 729/1, 730/1, 731/1, 732/1, 733/1, 734/1, 735/1, 736/1, 737/1, 740/1, 741/1, 742/1, 743/1, 746/1, 747/1, 748/1, 749/1, 752/1, 753/1, 754/1, 754/2, 755/1, 757/1</p> <p>Obr. Czajków Południowy: 34, 35, 36, 37, 38, 39, 40, 45, 46, 47, 49, 51, 69, 70, 72, 74, 76, 78, 80, 82, 96, 97, 98, 108, 109, 111, 113, 116, 119, 135, 137, 141, 155, 163, 164, 165, 166, 167,</p>	
--	--	--	--	--

		168, 170, 172, 173, 175, 176, 178, 179, 180, 181, 182, 183, 184, 185, 186, 190, 191, 193, 207, 208, 209, 210, 211, 217, 218, 219, 222, 223, 224, 236, 237, 238, 239, 241, 242, 243, 245, 246, 247, 250, 251, 252, 253, 254, 255, 256, 257, 258, 259, 262, 263, 264, 265, 267, 268, 269, 270, 273, 274, 275, 277, 278, 279, 280, 282, 284, 285, 286, 287, 288, 289, 290, 291, 292, 293, 294, 295, 296, 297, 299, 300, 303, 304, 305, 306, 307, 308, 309, 310, 311, 312, 313, 314, 319, 320, 321, 322, 323, 324, 325, 326, 327, 328, 329, 330, 331, 332, 335, 336, 339, 340, 341, 342, 343, 344, 345, 347, 348, 349, 350, 351, 354, 355, 356, 357, 358, 359, 360, 361, 362, 365, 366, 367, 368, 369, 370, 371, 372, 375, 376, 378, 379, 380, 381, 382, 383, 384, 385, 386, 387, 388, 389, 390, 392, 393, 394, 395, 396, 397, 398, 399, 400, 401, 402, 406, 407, 408, 409, 410, 411, 412, 413, 414, 415, 416, 417, 418, 419, 420, 422, 423, 424, 425, 426, 427, 428, 429, 430, 431, 432, 435, 436, 437, 438, 439, 440, 441, 442, 443, 448, 449, 450, 451, 452, 453, 454, 455, 456, 457, 458, 459, 460, 461, 464, 465, 466, 467, 468, 469, 470, 471, 472, 474, 475, 476, 477, 478, 479, 480, 481, 482, 483, 484, 485, 486, 491, 492, 495, 496, 497, 498, 499, 500, 501, 502, 503, 504, 505, 507, 508, 510, 512, 513, 514, 515, 516, 517, 518, 519, 520, 521, 524, 525, 526, 527, 528, 529, 530, 531, 532, 533, 534, 535, 538, 542, 543, 544, 550, 551, 552, 553, 556, 557, 558, 559, 560, 561, 562, 563, 564, 565, 566, 567, 568, 569, 570, 571, 572, 573, 574, 575, 576, 577, 578, 579, 580, 581, 582, 583, 584, 585, 586,	
--	--	--	--

			<p>591, 592, 595, 596, 597, 598, 599, 600, 601, 602, 603, 604, 605, 607, 608, 609, 610, 611, 612, 613, 614, 615, 616, 617, 618, 619, 620, 621, 622, 623, 627, 628, 634, 636, 637, 638. 639, 640. 641, 642, 643, 644, 1247, 1252, 1254, 1256, 1262, 1266, 1275, 1278, 1279, 1282, 1284, 1286, 1287, 1290, 1310, 1314, 1315, 31/4, 32/1, 42/1, 44/1, 48/1, 50/1, 52/1, 53/1, 66/1, 71/1, 73/1, 75/1, 77/1, 79/1, 81/1, 84/1, 84/2, 85/4, 88/2, 88/3, 91/3, 91/4, 93/3, 94/1, 95/2, 95/3, 99/2, 21/1, 22/1, 23/1, 24/1, 25/1, 26/1, 27/1, 28/3, 31/3, 28/4, 110/1, 112/1, 114/1, 115/1, 117/1, 118/1, 120/1, 120/2, 1246/1, 253/1, 1290A, 1313/1, 134/1, 136/1, 138/1, 139/1, 140/1, 142/1, 147/1, 148/1, 149/1, 150/1, 151/1, 152/1, 153/1, 154/1, 156/1, 156/3, 157/1, 158/1, 159/1, 160/1, 161/1, 161/3, 162/1, 169/1, 169/2, 171/1, 174/1, 174/2, 177/1, 187/1, 187/2, 188/1, 189/1, 192/1, 192/2, 212/1, 213/1, 214/1, 220/3, 221/2, 227/1, 230/1, 231/1, 232/1, 233/1, 234/1, 235/1, 240/1, 244/1, 248/1, 249/2, 260/1, 261/1, 266/1, 271/1, 276/1, 280/1, 281/1, 281/3, 283/1, 298/1, 301/1, 302/2, 315/1, 316/1, 317/1, 318/1, 333/1, 334/1, 337/1, 338/2, 346/1, 346/2, 352/1, 353/1, 363/1, 373/1, 374/1, 377/1, 391/1, 404/1, 405/1, 421/1, 433/1, 434/1, 444/1, 446/1, 447/1, 462/1, 463/1, 473/1, 487/1, 489/1, 490/1, 494/1, 506/1, 506/2, 509/1, 509/2, 511/1, 522/1, 523/1, 536/1, 537/1, 539/1, 541/1, 554/1, 587/1, 590/1, 594/1, 606/1, 606/2, 624/1, 626/1, 635/1 Obr. Smerdyna: 2379, 2380, 2381, 2382, 2383, 2384, 2385,</p>	
--	--	--	---	--

			2386, 2388, 2391, 2392, 2395, 2396, 2397, 2399, 2400, 2403, 2404, 2407, 2408, 2410, 2411, 2414, 2415, 2416, 2417, 2419, 2420, 2421, 2423, 2424, 2425, 2427, 2428, 2431, 2432, 2433, 2434, 2435, 2436, 2439, 2440, 2441, 2444, 2445, 2448, 2449, 2451, 2452, 2453, 2454, 2455, 2456, 2457, 2460, 2461, 2464, 2465, 2468, 2469, 2474, 2476, 2477, 2478, 2479, 2480, 2481, 2482, 2484, 2485, 2486, 2491, 2492, 2494, 2496, 2497, 2498, 2499, 2500, 2501, 2502, 2504, 2505, 2506, 2507, 2508, 2509, 2510, 2511, 2512, 2513, 2514, 2515, 2518, 2519, 2520, 2521, 2524, 2525, 2526, 2527, 2530, 2531, 2532, 2533, 2534, 2535, 2537, 2538, 2539, 2540, 2543, 2544, 2545, 2546, 2549, 2550, 2551, 2552, 2555, 2556, 2557, 2558, 2559, 2560, 2561, 2562, 2563, 2564, 2565, 2566, 2567, 2568, 2571, 2573, 2574, 2575, 2576, 2577, 2578, 2579, 2580, 2581, 2582, 2583, 2584, 2585, 2586, 2587, 2589, 2590, 2591, 2594, 2600, 2601, 2604, 2605, 2606, 2607, 2608, 2609, 2610, 2611, 2612, 2613, 2614, 2615, 2616, 2617, 2618, 2619, 2620, 2621, 2622, 2623, 2624, 2625, 2626, 2627, 2628, 2629, 2630, 2631, 2632, 2633, 2634, 2635, 2636, 2637, 2638, 2639, 2641, 2642, 2643, 2644, 2646, 2647, 2648, 2649, 2650, 2651, 2654, 2655, 2660, 2661, 2662, 2663, 2665, 2666, 2668, 2669, 2670, 2671, 2672, 2673, 2674, 2676, 2677, 2678, 2679, 2680, 2681, 2682, 2683, 2684, 2686, 2687, 2688, 2689, 2690, 2691, 2692, 2693, 2694, 2695, 2696, 2703, 2704, 2705, 2706, 2707, 2708, 2709, 2710, 2711, 2712, 2713, 2714, 2715, 2716, 2717, 2718, 2719, 2720, 2721, 2722, 2723, 2725, 2726, 2727, 2728, 2729, 2730, 2731, 2732, 2733, 2734,	
--	--	--	--	--

2735, 2736, 2737, 2738, 2739,  
2740, 2741, 2742, 2743, 2744,  
2745, 2746, 2752, 2753, 2754,  
2755, 2756, 2757, 2758, 2759,  
2760, 2761, 2762, 2766, 2767,  
2768, 2769, 2770, 2771, 2772,  
2773, 2774, 2775, 2776, 2777,  
2778, 2780, 2783, 2784, 2785,  
2786, 2787, 2788, 2789, 2790,  
2791, 2792, 2793, 2794, 2795,  
2796, 2797, 2798, 2799, 2800,  
2801, 2802, 2803, 2804, 2805,  
2806, 2807, 2808, 2809, 2810,  
2811, 2818, 2819, 2822, 2823,  
2824, 2826, 2827, 2830, 2831,  
2832, 2833, 2834, 2835, 2836,  
2841, 2842, 2843, 2844, 2845,  
2846, 2847, 2848, 2849, 2850,  
2851, 2852, 2853, 2855, 2856,  
2857, 2858, 2859, 2860, 2861,  
2863, 2870, 2871, 2874, 2875,  
2878, 2879, 2882, 2886, 2887,  
2888, 2889, 2890, 2892, 2893,  
2894, 2895, 2896, 2897, 2898,  
2899, 2900, 2901, 2902, 2903,  
2904, 2905, 2906, 2907, 2908,  
2909, 2910, 2911, 2912, 2914,  
2916, 2917, 3083, 2387/1,  
2389/1, 2390/1, 393/1, 2394/1,  
2398/1, 2401/1, 2402/1,  
2405/1, 2406/1, 2409/1,  
2412/1, 2412/2, 2413/1,  
2413/2, 2418/1, 2422/1,  
2426/1, 2429/1, 2430/1,  
2437/1, 2438/1, 2442/1,  
2443/1, 2446/1, 2447/1,  
2450/1, 2458/1, 2459/1,  
2462/1, 2463/1, 2466/1,  
2467/1, 2470/1, 2471/1,  
2472/1, 2475/1, 2483/1,  
2487/1, 2489/1, 2490/1,  
2493/1, 2495/1, 2503/1,  
2516/1, 2517/1, 2522/1,  
2523/1, 2528/1, 2529/1,  
2536/1, 2542/1, 2547/1,  
2548/1, 2553/1, 2554/1,  
2595/1, 2596/1, 2602/1,  
2603/1, 2640/1, 2645/1,  
2652/1, 2653/1, 2656/1,  
2659/1, 2664/1, 2667/1,  
2667/2, 2675/1, 2685/1,  
2697/1, 2698/1, 2701/1,

		<p>2702/1, 2724/1, 2747/1, 2748/1, 2750/1, 2751/1, 2751/2, 2763/1, 2765/1, 2779/1, 2782/1, 2812/1, 2812/2, 2813/1, 2813/2, 2814/1, 2815/1, 2817/1, 2820/1, 2821/1, 2825/1, 2828/1, 2829/1, 2837/1, 2838/1, 2840/1, 2854/1, 2862/1, 2864/1, 2865/1, 2867/1, 2868/1, 2869/1, 2872/1, 2873/1, 2876/1, 2877/1, 2880/1, 2881/1, 2884/1, 2913/1, 2919/3, 3002/1, 3002/2, 3003/2, 3003/3, 2600A</p> <p>Obr. Wiązownica Duża: 1900/1, 802, 803, 804, 805, 806, 807, 808, 809, 811, 815, 1009, 1010, 1017, 1018, 1063, 1071, 1079, 1080, 1086, 1087, 1094, 1095, 1140, 1153, 1199, 1204, 1206, 1207, 1263, 1264, 1274, 1275, 1276, 1283, 1284, 1290, 1291, 1297, 1298, 1303, 1304, 1309, 1310, 1315, 1316, 1322, 1323, 1328, 1329, 1335, 1336, 1355, 1356, 1389, 1396, 1397, 1404, 1405, 1412, 1413, 1419, 1420, 1421, 1435, 1440, 1441, 1446, 1447, 1452, 1453, 1458, 1459, 1904/1, 1464, 1465, 1471, 1472, 1478, 1479, 1484, 1485, 1490, 1497, 1502, 1503, 1517, 1523, 1547, 1552, 1553, 1567, 1571, 1577, 1584, 1633, 1686, 1687, 1688, 1689, 1690, 1691, 1707, 1708, 1709, 1710, 1711, 1712, 1725, 1726, 1727, 1729, 1740, 1741, 1742, 1743, 1744, 1745, 1746, 1747, 1749, 1750, 1751, 1752, 1753, 1754, 1756, 1757, 1761, 1762, 1763, 1765, 1766, 1767, 1768, 1780, 1781, 1796, 1799, 1800, 1801, 1802, 1838, 1840, 1843, 1844, 1845, 1846, 1847, 1848, 1849, 1850, 1851, 1852, 1854, 1855, 1856, 1857, 1859, 1860, 1861, 1862, 1863, 1866, 1867, 1871, 1872, 1878, 1882, 1883, 1884, 1885, 1889, 1890, 1894, 1895, 1896,</p>	
--	--	---	--

1897, 1898, 1901, 1902, 1903,  
1905, 1906, 1907, 1908, 1910,  
1912, 1915, 1916, 1917, 1921,  
1922, 1927, 1928, 1929, 1930,  
1931, 1932, 1935, 1936, 1938,  
1939, 1940, 1941, 1942, 1943,  
1944, 1945, 1946, 1947, 1948,  
1949, 1954, 1955, 1956, 1957,  
1958, 1959, 1960, 1962, 1963,  
1964, 1965, 1971, 1972, 1973,  
1974, 1975, 1976, 1977, 1978,  
1979, 1984, 1987, 1992, 1993,  
1995, 1996, 1997, 1998, 1999,  
2000, 2001, 2002, 2003, 2004,  
2005, 2006, 2007, 2008, 2009,  
2010, 2011, 2012, 2013, 2014,  
2015, 2016, 2017, 2018, 2021,  
2022, 2023, 2024, 2027, 2028,  
2029, 2037, 2038, 2041, 2046,  
2048, 2049, 2050, 2053, 2054,  
2055, 2056, 2057, 2058, 2062,  
2064, 2066, 2067, 2070, 2071,  
2072, 2073, 2074, 2075, 2078,  
2079, 2082, 2083, 2087, 2088,  
2096, 2097, 2104, 2105, 2107,  
2114, 2115, 2121, 2122, 2123,  
2124, 2127, 2128, 2129, 2130,  
2135, 2147, 2148, 2149, 2150,  
2151, 2152, 2153, 2154, 2155,  
2156, 2278, 2320, 2331, 2332,  
1909/1, 1911/1, 1913/1,  
1914/1, 1918/1, 1919/1,  
1920/1, 1923/1, 1926/1,  
1933/1, 1934/1, 1937/1,  
1950/1, 1951/1, 1961/1,  
1966/1, 1967/1, 1970/1,  
1980/1, 1980/2, 1981/1,  
1981/2, 1982/1, 1982/2,  
1983/1, 1983/2, 1985/1,  
1986/1, 1988/1, 1989/1,  
1994/1, 2019/1, 2020/1,  
2025/1, 2026/1, 2030/1,  
2031/1, 2032/1, 2034/1,  
2035/1, 2039/1, 2042/1,  
2043/1, 2044/1, 2047/1,  
2051/1, 2052/1, 2059/1,  
2060/1, 2061/1, 2063/1,  
2068/1, 2069/1, 2076/1,  
2077/1, 2080/1, 2081/1,  
2084/1, 2085/1, 2085/2,  
2086/1, 2086/2, 2095/1,  
2098/1, 2103/1, 2106/1,



			<p>2113/1, 2116/1, 2134/2, 2277/2, 1160/1, 1305/2, 1308/2, 1311/2, 1314/2, 1318/2, 1321/2, 1324/2, 1327/2, 1330/2, 1333/2, 1334/1, 1337/1, 1342/1, 1354/6, 1414/1, 1422/1, 1496/1, 1509/1, 1572/1, 1579/1, 1692/1, 1693/1, 1694/1, 1695/1, 1696/1, 1697/1, 1698/1, 1699/1, 1700/1, 1701/1, 1702/2, 1703/3, 1704/1, 1705/1, 1706/1, 1713/1, 1714/1, 1715/1, 1716/1, 1717/1, 1718/1, 1719/1, 1720/1, 1721/1, 1722/1, 1723/1, 1724/1, 1728/1, 1730/1, 1731/1, 1732/1, 1733/1, 1734/1, 1735/1, 1736/1, 1737/1, 1738/1, 1739/1, 1748/1, 1755/1, 1758/1, 1759/1, 1760/1, 1771/1, 1772/1, 1773/1, 1774/1, 1775/1, 1776/1, 1779/1, 1783/1, 1784/1, 1785/1, 1785/2, 1786/1, 1786/2, 1787/1, 1788/1, 1789/1, 1790/1, 1791/1, 1792/1, 1793/1, 1794/1, 1795/1, 1797/1, 1798/1, 1805/1, 1806/1, 1807/1, 1808/1, 1809/1, 1810/1, 1811/1, 1812/1, 1813/1, 1814/1, 1815/1, 1816/1, 1820/1, 1820/2, 1822/1, 1822/2, 1824/1, 1825/1, 1826/1, 1827/1, 1828/1, 1829/1, 1831/1, 1833/1, 1834/1, 1835/1, 1836/1, 1837/1, 1839/1, 1841/1, 1842/1, 1853/1, 1858/1, 1864/1, 1865/1, 1868/1, 1869/1, 1870/1, 1873/1, 1875/1, 1876/1, 1877/1, 1879/1, 1880/1, 1881/1, 1886/1, 1887/1, 1888/1, 1891/1, 1892/1, 1893/1, 1899/1 Obr. Wiązownica Kolonia: 72, 74, 77, 78, 79, 81, 93, 97, 98, 99, 105, 165, 175, 176, 177, 178, 184, 185, 186, 187, 188, 189,</p>	
--	--	--	--	--

			190, 191, 192, 193, 194, 195, 196, 197, 198, 199, 200, 201, 202, 203, 204, 205, 206, 207, 208, 209, 210, 211, 212, 213, 214, 215, 216, 217, 218, 219, 220, 221, 222, 223, 224, 225, 226, 227, 228, 229, 230, 231, 232, 233, 234, 235, 236, 237, 238, 239, 240, 241, 242, 243, 244, 245, 246, 247, 248, 249, 250, 251, 252, 253, 254, 255, 257, 259, 260, 261, 262, 263, 264, 265, 266, 267, 270, 271, 272, 273, 274, 275, 276, 277, 278, 279, 280, 281, 283, 284, 285, 286, 289, 290, 291, 292, 293, 294, 295, 296, 297, 298, 299, 300, 301, 302, 303, 304, 305, 306, 307, 308, 309, 314, 315, 316, 317, 318, 319, 320, 321, 323, 324, 325, 326, 327, 328, 330, 332, 335, 336, 337, 338, 340, 341, 342, 343, 344, 345, 346, 360, 361, 367, 368, 376, 383, 384, 500, 517, 518, 652, 653, 654, 684, 700, 709, 710, 711, 717, 724, 732, 733, 734, 737, 738, 73/2, 75/3, 76/1, 76/2, 80/2, 82/2, 94/1, 94/2, 146/10, 146/20, 268/1, 268/2, 269/1, 269/2, 287/1, 287/2, 288/1, 288/2, 312/1, 313/1, 322/1, 334/1, 339/1, 339/2, 339/3, 362/1, 375/2, 375/3, 375/4, 379/2, 446/1, 521/1, 524/1, 527/1, 530/1, 533/1, 536/1, 539/1, 545/1, 548/3, 551/1, 557/1, 560/1, 563/1, 566/1, 573/1, 576/1, 579/3, 579/4, 582/1, 585/2, 585/3, 588/4, 588/5, 591/1, 595/1, 596/1, 601/1, 602/1, 606/1, 609/1, 615/1, 618/1, 621/1, 629/1, 632/1, 637/1, 640/1, 644/1, 647/1, 650/1, 656/1, 660/1, 664/1, 667/1, 668/1, 671/1, 672/1, 692/1, 692/2, 693/1, 693/2, 718/1, 718/2, 723/2, 723/3, 735/1, 735/2, 735/3, 735/4, 736/1, 736/2, 736/3, 736/4, 793/1, 793/3, 793/4, 793/5, 793/6	
--	--	--	---	--

			Obr. Wiązownica Mała: 80, 224, 259, 260, 261, 262, 263, 264, 265, 269, 272, 273, 275, 276, 278, 279, 280, 281, 282, 284, 291, 293, 294, 295, 302, 311, 312, 321, 330, 345, 348, 349, 350, 351, 352, 353, 363, 369, 371, 373, 374, 392, 393, 395, 396, 398, 401, 402, 403, 404, 405, 406, 407, 408, 409, 410, 411, 412, 413, 415, 416, 417, 418, 420, 421, 422, 424, 425, 426, 427, 428, 429, 432, 433, 434, 436, 437, 440, 441, 447, 452, 453, 455, 457, 459, 460, 465, 476, 477, 478, 482, 483, 484, 504, 505, 564, 569, 570, 571, 572, 575, 576, 577, 586, 594, 616, 638, 266/1, 266/3, 267/1, 270/1, 270/2, 271/1, 274/1, 277/1, 290/1, 290/2, 298/1, 299/1, 300/1, 301/1, 303/1, 304/1, 305/1, 306/1, 307/1, 308/1, 309/1, 310/1, 313/1, 314/1, 315/1, 316/1, 317/1, 318/1, 319/1, 320/1, 323/1, 325/1, 326/1, 327/1, 328/1, 329/1, 331/1, 333/1, 334/1, 335/1, 336/1, 337/1, 338/1, 342/1, 343/1, 344/1, 346/1, 347/1, 354/1, 355/1, 356/1, 357/1, 358/1, 359/1, 360/1, 361/1, 362/1, 364/1, 365/1, 366/1, 367/1, 368/1, 370/1, 372/1, 375/1, 376/1, 377/1, 377/2, 378/1, 378/2, 379/1, 379/2, 380/1, 380/2, 381/1, 382/1, 383/1, 388/1, 389/1, 390/1, 394/1, 397/1, 399/1, 400/1, 414/1, 419/1, 423/1, 430/1, 431/1, 435/1, 438/1, 439/1, 442/1, 443/1, 444/1, 444/3, 445/1, 445/2, 446/1, 446/2, 448/1, 449/1, 450/1, 451/1, 454/1, 456/1, 458/1, 461/1, 462/1, 463/1, 464/1, 467/1, 468/1, 469/1, 470/1, 473/1, 474/1, 475/1, 479/1, 480/1, 481/1, 485/1, 486/1, 487/1, 489/1, 492/1, 493/1, 495/1, 497/1, 498/1, 499/1, 500/1, 502/1, 506/1,	
--	--	--	--	--

507/1, 508/1, 509/1, 511/1,  
512/1, 513/1, 514/1, 515/1,  
516/1, 517/1, 518/1, 519/1,  
520/1, 521/1, 522/1, 524/1,  
525/1, 526/1, 527/1, 528/1,  
529/1, 530/1, 531/1, 532/1,  
533/1, 534/1, 535/1, 536/1,  
537/1, 538/1, 539/1, 540/1,  
541/1, 542/1, 543/1, 544/1,  
545/1, 546/1, 547/1, 548/1,  
549/1, 550/1, 551/1, 552/1,  
553/1, 554/1, 555/1, 556/1,  
557/1, 558/1, 559/1, 560/1,  
561/1, 562/1, 563/1, 565/1,  
566/1, 568/1, 578/1, 579/1,  
580/1, 583/1, 584/1, 585/1,  
587/1, 592/1, 593/1, 595/1,  
601/1, 602/1, 603/1, 605/1,  
609/1, 610/1, 611/1, 612/1,  
614/1, 614/2, 615/1, 639/1,  
642/1, 643/1

**Gmina Osiek:**

Obr. Bukowa: 752, 777, 778,  
779, 780, 783, 784, 785, 787,  
788, 789, 790, 791, 792, 793,  
828, 829, 832, 833, 836, 837,  
840, 841, 844, 845, 848, 849,  
850, 851, 852, 853, 855, 856,  
857, 858, 859, 860, 861, 862,  
863, 864, 865, 866, 867, 868,  
869, 870, 871, 872, 873, 874,  
875, 876, 877, 878, 879, 880,  
881, 882, 883, 884, 885, 886,  
887, 888, 889, 890, 891, 892,  
893, 894, 895, 896, 897, 898,  
899, 900, 901, 903, 904, 905,  
906, 907, 908, 909, 910, 911,  
912, 913, 914, 915, 916, 917,  
918, 919, 920, 922, 923, 924,  
925, 926, 927, 928, 929, 930,  
931, 934, 935, 936, 937, 938,  
939, 940, 941, 945, 946, 947,  
948, 949, 950, 951, 952, 953,  
954, 955, 956, 958, 959, 960,  
961, 962, 966, 967, 969, 970,  
971, 972, 973, 974, 975, 976,  
977, 978, 979, 980, 981, 982,  
983, 984, 985, 988, 989, 990,  
991, 993, 994, 995, 996, 997,  
999, 1000, 1001, 1002, 1003,

		1004, 1007, 1008, 1009, 1010, 1011, 1012, 1013, 1014, 1015, 1016, 1025, 1097, 1005/1, 1006/1, 827/1, 830/1, 831/1, 834/1, 835/1, 838/1, 839/1, 842/1, 843/1, 846/1, 847/1, 854/1, 902/1, 921/1, 932/1, 933/1, 942/1, 942/2, 942/3, 942/4, 942/5, 942/6, 943/1, 943/2, 943/3, 943/4, 943/5, 943/6, 944/4, 957/1, 963/1, 963/2, 964/1, 964/2, 965/1, 965/2, 968/1, 986/1, 987/1, 992/1, 998/1	
	<p>Ograniczenie ekspansji trzciny. Koszenie najsilniej zarośniętych trzciną płatów siedliska dwukrotnie, w okresie maj-czerwiec i wrzesień-październik, na tych samych powierzchniach, do czasu zredukowania zwarcia do poziomu 20%, wywóz biomasy, po tym okresie wprowadzenie działania –koszenie/ścinanie z wywiezieniem biomasy</p> <p><i>Działanie fakultatywne</i></p>	<p><b>Gmina Łoniów:</b>  Obr. Wojcieszycze: 101, 102, 103, 104, 105, 106, 322  Obr. Królewice: 258, 259, 260, 297, 298, 300, 301, 302, 303, 322, 324, 338, 396, 397, 413, 415, 291/1, 299/1, 299/2, 304/1, 305/1, 306/1, 306/2, 307/1, 308/1, 309/1, 310/1, 311/1, 312/1, 313/1, 314/1, 315/1, 315/2, 316/1, 317/1, 318/1, 319/1, 320/1, 320/2, 321/1, 323/1, 325/1, 326/1, 328/1, 329/1, 330/1, 339/1, 340/1, 340/2, 341/1, 342/1, 343/1, 344/1, 345/1, 346/1, 347/1, 348/1, 349/1, 350/1, 350/2, 351/1, 352/1, 353/1, 354/2, 355/1, 356/1, 357/1, 358/1, 359/1, 360/1, 361/1, 362/1, 363/1, 364/1, 365/1, 366/1, 367/1, 369/1, 370/2, 370/3, 392/2, 398/2, 399/1, 400/1, 401/1, 403/1, 404/1, 406/1, 414/1</p> <p><b>Gmina Klimontów:</b>  Obr. Ulanowice: 515  Obr. Pokrzywianka: 31, 32/1, 32/2, 27/1, 29/1, 27/2  Obr. Góry Pęczowskie: 85, 86, 89, 90, 91, 194, 197, 198, 199, 202, 203, 204, 206, 207, 208, 210, 211, 212, 214, 215, 216, 218, 219, 220, 222, 223, 224, 226, 227, 228, 230, 231, 232, 234, 235, 236, 238, 239, 240, 242, 243, 244, 245, 246, 247,</p>	<p>Właściciel lub wykonujący prawa właścicielskie na podstawie porozumienia zawartego z organem sprawującym nadzór nad obszarem Natura 2000 lub bezpośrednio sprawujący nadzór nad obszarem Natura 2000 a w odniesieniu do gruntów stanowiących własność Skarbu Państwa lub własność jednostek samorządu terytorialnego, zarządca nieruchomości w związku z wykonywaniem obowiązków z zakresu ochrony środowiska na podstawie przepisów prawa albo w przypadku braku tych przepisów na podstawie porozumienia zawartego z organem sprawującym nadzór nad obszarem Natura 2000</p>

249, 250, 251, 253, 254, 255,  
257, 258, 259, 261, 262, 263,  
265, 266, 267, 269, 270, 271,  
273, 274

Obr. Pęczów: 389, 390, 391,  
392, 393, 394, 395, 396, 397,  
398, 399, 400, 401, 402, 403,  
404, 405, 406, 407, 408, 409,  
410, 411, 412, 413, 414, 415,  
416, 417, 418, 419, 420, 421,  
422, 423, 424, 425, 426, 427,  
428, 429, 430, 431, 432, 433,  
434, 435, 436, 437, 438, 439,  
440, 441, 442, 443, 444, 445,  
446, 447, 448, 449, 450, 451,  
452, 453, 454, 455, 456, 457,  
458, 459, 460, 461, 462, 463,  
464, 465, 466, 467, 468, 469,  
470, 471, 472, 473, 474, 475,  
476, 477, 478, 479, 480, 481,  
482, 483, 484, 485, 486, 487,  
488, 489, 490, 491, 492, 493,  
494, 495, 496, 497, 498, 499,  
500, 501, 503, 505, 640

**Gmina Bogoria:**

Obr. Domaradzice: 175, 305,  
306, 307, 308, 309, 515

**Gmina Iwaniska:**

Obr. Tęcza: 599, 603, 604, 605,  
606, 607, 608, 609, 701, 702,  
703, 704, 705, 708, 600/1,  
706/1

**Gmina Staszów:**

Obr. Czajków Północny: 512,  
513, 514, 515, 516, 517, 518,  
519, 520, 521, 522, 523, 525,  
526, 527, 534, 535, 536, 537,  
538, 539, 540, 541, 542, 543,  
547, 548, 549, 552, 553, 554,  
555, 556, 557, 558, 564, 566,  
567, 576, 584, 585, 586, 588,  
589, 590, 591, 592, 593, 594,  
595, 596, 599, 600, 601, 602,  
604, 605, 606, 607, 608, 609,  
610, 611, 613, 614, 615, 616,  
617, 618, 620, 621, 622, 623,  
626, 627, 628, 629, 630, 631,  
632, 633, 634, 635, 636, 637,  
638, 642, 643, 644, 645, 646,

			<p>647, 648, 649, 667, 670, 671, 672, 673, 674, 675, 676, 677, 678, 679, 680, 681, 682, 683, 684, 685, 694, 695, 696, 697, 698, 699, 700, 701, 702, 703, 704, 705, 706, 707, 708, 710, 711, 717, 721, 738, 739, 744, 745, 751, 1265, 550/1, 551/1, 559/1, 560/1, 562/1, 563/1, 565/1, 568/1, 569/1, 570/1, 571/1, 572/1, 573/1, 574/1, 575/1, 577/1, 578/1, 579/1, 580/1, 581/1, 582/1, 583/1, 587/1, 597/1, 598/1, 603/1, 612/2, 619/1, 624/1, 624/2, 625/1, 625/2, 639/1, 639/2, 640/1, 641/1, 709/1, 709/2, 712/1, 713/1, 714/1, 715/1, 716/1, 718/1, 719/1, 720/1, 722/1, 723/1, 723/2, 724/1, 725/1, 726/1, 727/1, 728/1, 729/1, 730/1, 731/1, 732/1, 733/1, 734/1, 735/1, 736/1, 737/1, 740/1, 741/1, 742/1, 743/1, 746/1, 747/1, 748/1, 749/1, 752/1, 753/1, 754/1, 754/2, 755/1, 757/1</p> <p>Obr. Czajków Południowy: 34, 35, 36, 37, 38, 39, 40, 45, 46, 47, 49, 51, 69, 70, 72, 74, 76, 78, 80, 82, 96, 97, 98, 108, 109, 111, 113, 116, 119, 135, 137, 141, 155, 163, 164, 165, 166, 167, 168, 170, 172, 173, 175, 176, 178, 179, 180, 181, 182, 183, 184, 185, 186, 190, 191, 193, 207, 208, 209, 210, 211, 217, 218, 219, 222, 223, 224, 236, 237, 238, 239, 241, 242, 243, 245, 246, 247, 250, 251, 252, 253, 254, 255, 256, 257, 258, 259, 262, 263, 264, 265, 267, 268, 269, 270, 273, 274, 275, 277, 278, 279, 280, 282, 284, 285, 286, 287, 288, 289, 290, 291, 292, 293, 294, 295, 296, 297, 299, 300, 303, 304, 305, 306, 307, 308, 309, 310, 311, 312, 313, 314, 319, 320, 321, 322, 323, 324, 325, 326, 327, 328, 329, 330, 331, 332, 335, 336, 339, 340, 341, 342, 343,</p>	
--	--	--	---	--

			344, 345, 347, 348, 349, 350, 351, 354, 355, 356, 357, 358, 359, 360, 361, 362, 365, 366, 367, 368, 369, 370, 371, 372, 375, 376, 378, 379, 380, 381, 382, 383, 384, 385, 386, 387, 388, 389, 390, 392, 393, 394, 395, 396, 397, 398, 399, 400, 401, 402, 406, 407, 408, 409, 410, 411, 412, 413, 414, 415, 416, 417, 418, 419, 420, 422, 423, 424, 425, 426, 427, 428, 429, 430, 431, 432, 435, 436, 437, 438, 439, 440, 441, 442, 443, 448, 449, 450, 451, 452, 453, 454, 455, 456, 457, 458, 459, 460, 461, 464, 465, 466, 467, 468, 469, 470, 471, 472, 474, 475, 476, 477, 478, 479, 480, 481, 482, 483, 484, 485, 486, 491, 492, 495, 496, 497, 498, 499, 500, 501, 502, 503, 504, 505, 507, 508, 510, 512, 513, 514, 515, 516, 517, 518, 519, 520, 521, 524, 525, 526, 527, 528, 529, 530, 531, 532, 533, 534, 535, 538, 542, 543, 544, 550, 551, 552, 553, 556, 557, 558, 559, 560, 561, 562, 563, 564, 565, 566, 567, 568, 569, 570, 571, 572, 573, 574, 575, 576, 577, 578, 579, 580, 581, 582, 583, 584, 585, 586, 591, 592, 595, 596, 597, 598, 599, 600, 601, 602, 603, 604, 605, 607, 608, 609, 610, 611, 612, 613, 614, 615, 616, 617, 618, 619, 620, 621, 622, 623, 627, 628, 634, 636, 637, 638. 639, 640. 641, 642, 643, 644, 1247, 1252, 1254, 1256, 1262, 1266, 1275, 1278, 1279, 1282, 1284, 1286, 1287, 1290, 1310, 1314, 1315, 31/4, 32/1, 42/1, 44/1, 48/1, 50/1, 52/1, 53/1, 66/1, 71/1, 73/1, 75/1, 77/1, 79/1, 81/1, 84/1, 84/2, 85/4, 88/2, 88/3, 91/3, 91/4, 93/3, 94/1, 95/2, 95/3, 99/2, 21/1, 22/1, 23/1, 24/1, 25/1, 26/1, 27/1, 28/3, 31/3, 28/4, 110/1, 112/1, 114/1, 115/1, 117/1,	
--	--	--	---	--



			<p>118/1, 120/1, 120/2, 1246/1, 253/1, 1290A, 1313/1, 134/1, 136/1, 138/1, 139/1, 140/1, 142/1, 147/1, 148/1, 149/1, 150/1, 151/1, 152/1, 153/1, 154/1, 156/1, 156/3, 157/1, 158/1, 159/1, 160/1, 161/1, 161/3, 162/1, 169/1, 169/2, 171/1, 174/1, 174/2, 177/1, 187/1, 187/2, 188/1, 189/1, 192/1, 192/2, 212/1, 213/1, 214/1, 220/3, 221/2, 227/1, 230/1, 231/1, 232/1, 233/1, 234/1, 235/1, 240/1, 244/1, 248/1, 249/2, 260/1, 261/1, 266/1, 271/1, 276/1, 280/1, 281/1, 281/3, 283/1, 298/1, 301/1, 302/2, 315/1, 316/1, 317/1, 318/1, 333/1, 334/1, 337/1, 338/2, 346/1, 346/2, 352/1, 353/1, 363/1, 373/1, 374/1, 377/1, 391/1, 404/1, 405/1, 421/1, 433/1, 434/1, 444/1, 446/1, 447/1, 462/1, 463/1, 473/1, 487/1, 489/1, 490/1, 494/1, 506/1, 506/2, 509/1, 509/2, 511/1, 522/1, 523/1, 536/1, 537/1, 539/1, 541/1, 554/1, 587/1, 590/1, 594/1, 606/1, 606/2, 624/1, 626/1, 635/1</p> <p>Obr. Smerdyna: 2379, 2380, 2381, 2382, 2383, 2384, 2385, 2386, 2388, 2391, 2392, 2395, 2396, 2397, 2399, 2400, 2403, 2404, 2407, 2408, 2410, 2411, 2414, 2415, 2416, 2417, 2419, 2420, 2421, 2423, 2424, 2425, 2427, 2428, 2431, 2432, 2433, 2434, 2435, 2436, 2439, 2440, 2441, 2444, 2445, 2448, 2449, 2451, 2452, 2453, 2454, 2455, 2456, 2457, 2460, 2461, 2464, 2465, 2468, 2469, 2474, 2476, 2477, 2478, 2479, 2480, 2481, 2482, 2484, 2485, 2486, 2491, 2492, 2494, 2496, 2497, 2498, 2499, 2500, 2501, 2502, 2504, 2505, 2506, 2507, 2508, 2509, 2510, 2511, 2512, 2513, 2514, 2515, 2518, 2519, 2520, 2521, 2524, 2525, 2526, 2527, 2530,</p>	
--	--	--	---	--

			2531, 2532, 2533, 2534, 2535, 2537, 2538, 2539, 2540, 2543, 2544, 2545, 2546, 2549, 2550, 2551, 2552, 2555, 2556, 2557, 2558, 2559, 2560, 2561, 2562, 2563, 2564, 2565, 2566, 2567, 2568, 2571, 2573, 2574, 2575, 2576, 2577, 2578, 2579, 2580, 2581, 2582, 2583, 2584, 2585, 2586, 2587, 2589, 2590, 2591, 2594, 2600, 2601, 2604, 2605, 2606, 2607, 2608, 2609, 2610, 2611, 2612, 2613, 2614, 2615, 2616, 2617, 2618, 2619, 2620, 2621, 2622, 2623, 2624, 2625, 2626, 2627, 2628, 2629, 2630, 2631, 2632, 2633, 2634, 2635, 2636, 2637, 2638, 2639, 2641, 2642, 2643, 2644, 2646, 2647, 2648, 2649, 2650, 2651, 2654, 2655, 2660, 2661, 2662, 2663, 2665, 2666, 2668, 2669, 2670, 2671, 2672, 2673, 2674, 2676, 2677, 2678, 2679, 2680, 2681, 2682, 2683, 2684, 2686, 2687, 2688, 2689, 2690, 2691, 2692, 2693, 2694, 2695, 2696, 2703, 2704, 2705, 2706, 2707, 2708, 2709, 2710, 2711, 2712, 2713, 2714, 2715, 2716, 2717, 2718, 2719, 2720, 2721, 2722, 2723, 2725, 2726, 2727, 2728, 2729, 2730, 2731, 2732, 2733, 2734, 2735, 2736, 2737, 2738, 2739, 2740, 2741, 2742, 2743, 2744, 2745, 2746, 2752, 2753, 2754, 2755, 2756, 2757, 2758, 2759, 2760, 2761, 2762, 2766, 2767, 2768, 2769, 2770, 2771, 2772, 2773, 2774, 2775, 2776, 2777, 2778, 2780, 2783, 2784, 2785, 2786, 2787, 2788, 2789, 2790, 2791, 2792, 2793, 2794, 2795, 2796, 2797, 2798, 2799, 2800, 2801, 2802, 2803, 2804, 2805, 2806, 2807, 2808, 2809, 2810, 2811, 2818, 2819, 2822, 2823, 2824, 2826, 2827, 2830, 2831, 2832, 2833, 2834, 2835, 2836, 2841, 2842, 2843, 2844, 2845, 2846, 2847, 2848, 2849, 2850, 2851, 2852, 2853, 2855, 2856,	
--	--	--	--	--

			<p>2857, 2858, 2859, 2860, 2861, 2863, 2870, 2871, 2874, 2875, 2878, 2879, 2882, 2886, 2887, 2888, 2889, 2890, 2892, 2893, 2894, 2895, 2896, 2897, 2898, 2899, 2900, 2901, 2902, 2903, 2904, 2905, 2906, 2907, 2908, 2909, 2910, 2911, 2912, 2914, 2916, 2917, 3083, 2387/1, 2389/1, 2390/1, 393/1, 2394/1, 2398/1, 2401/1, 2402/1, 2405/1, 2406/1, 2409/1, 2412/1, 2412/2, 2413/1, 2413/2, 2418/1, 2422/1, 2426/1, 2429/1, 2430/1, 2437/1, 2438/1, 2442/1, 2443/1, 2446/1, 2447/1, 2450/1, 2458/1, 2459/1, 2462/1, 2463/1, 2466/1, 2467/1, 2470/1, 2471/1, 2472/1, 2475/1, 2483/1, 2487/1, 2489/1, 2490/1, 2493/1, 2495/1, 2503/1, 2516/1, 2517/1, 2522/1, 2523/1, 2528/1, 2529/1, 2536/1, 2542/1, 2547/1, 2548/1, 2553/1, 2554/1, 2595/1, 2596/1, 2602/1, 2603/1, 2640/1, 2645/1, 2652/1, 2653/1, 2656/1, 2659/1, 2664/1, 2667/1, 2667/2, 2675/1, 2685/1, 2697/1, 2698/1, 2701/1, 2702/1, 2724/1, 2747/1, 2748/1, 2750/1, 2751/1, 2751/2, 2763/1, 2765/1, 2779/1, 2782/1, 2812/1, 2812/2, 2813/1, 2813/2, 2814/1, 2815/1, 2817/1, 2820/1, 2821/1, 2825/1, 2828/1, 2829/1, 2837/1, 2838/1, 2840/1, 2854/1, 2862/1, 2864/1, 2865/1, 2867/1, 2868/1, 2869/1, 2872/1, 2873/1, 2876/1, 2877/1, 2880/1, 2881/1, 2884/1, 2913/1, 2919/3, 3002/1, 3002/2, 3003/2, 3003/3, 2600A</p> <p>Obr. Wiązownica Duża: 1900/1, 802, 803, 804, 805, 806, 807, 808, 809, 811, 815, 1009,</p>	
--	--	--	--	--

			1010, 1017, 1018, 1063, 1071, 1079, 1080, 1086, 1087, 1094, 1095, 1140, 1153, 1199, 1204, 1206, 1207, 1263, 1264, 1274, 1275, 1276, 1283, 1284, 1290, 1291, 1297, 1298, 1303, 1304, 1309, 1310, 1315, 1316, 1322, 1323, 1328, 1329, 1335, 1336, 1355, 1356, 1389, 1396, 1397, 1404, 1405, 1412, 1413, 1419, 1420, 1421, 1435, 1440, 1441, 1446, 1447, 1452, 1453, 1458, 1459, 1904/1,1464, 1465, 1471, 1472, 1478, 1479, 1484, 1485, 1490, 1497, 1502, 1503, 1517, 1523, 1547, 1552, 1553, 1567, 1571, 1577, 1584, 1633, 1686, 1687, 1688, 1689, 1690, 1691, 1707, 1708, 1709, 1710, 1711, 1712, 1725, 1726, 1727, 1729, 1740, 1741, 1742, 1743, 1744, 1745, 1746, 1747, 1749, 1750, 1751, 1752, 1753, 1754, 1756, 1757, 1761, 1762, 1763, 1765, 1766, 1767, 1768, 1780, 1781, 1796, 1799, 1800, 1801, 1802, 1838, 1840, 1843, 1844, 1845, 1846, 1847, 1848, 1849, 1850, 1851, 1852, 1854, 1855, 1856, 1857, 1859, 1860, 1861, 1862, 1863, 1866, 1867, 1871, 1872, 1878, 1882, 1883, 1884, 1885, 1889, 1890, 1894, 1895, 1896, 1897, 1898, 1901, 1902, 1903, 1905, 1906, 1907, 1908, 1910, 1912, 1915, 1916, 1917, 1921, 1922, 1927, 1928, 1929, 1930, 1931, 1932, 1935, 1936, 1938, 1939, 1940, 1941, 1942, 1943, 1944, 1945, 1946, 1947, 1948, 1949, 1954, 1955, 1956, 1957, 1958, 1959, 1960, 1962, 1963, 1964, 1965, 1971, 1972, 1973, 1974, 1975, 1976, 1977, 1978, 1979, 1984, 1987, 1992, 1993, 1995, 1996, 1997, 1998, 1999, 2000, 2001, 2002, 2003, 2004, 2005, 2006, 2007, 2008, 2009, 2010, 2011, 2012, 2013, 2014, 2015, 2016, 2017, 2018, 2021, 2022, 2023, 2024, 2027, 2028, 2029, 2037, 2038, 2041, 2046,	
--	--	--	---	--

			2048, 2049, 2050, 2053, 2054, 2055, 2056, 2057, 2058, 2062, 2064, 2066, 2067, 2070, 2071, 2072, 2073, 2074, 2075, 2078, 2079, 2082, 2083, 2087, 2088, 2096, 2097, 2104, 2105, 2107, 2114, 2115, 2121, 2122, 2123, 2124, 2127, 2128, 2129, 2130, 2135, 2147, 2148, 2149, 2150, 2151, 2152, 2153, 2154, 2155, 2156, 2278, 2320, 2331, 2332, 1909/1, 1911/1, 1913/1, 1914/1, 1918/1, 1919/1, 1920/1, 1923/1, 1926/1, 1933/1, 1934/1, 1937/1, 1950/1, 1951/1, 1961/1, 1966/1, 1967/1, 1970/1, 1980/1, 1980/2, 1981/1, 1981/2, 1982/1, 1982/2, 1983/1, 1983/2, 1985/1, 1986/1, 1988/1, 1989/1, 1994/1, 2019/1, 2020/1, 2025/1, 2026/1, 2030/1, 2031/1, 2032/1, 2034/1, 2035/1, 2039/1, 2042/1, 2043/1, 2044/1, 2047/1, 2051/1, 2052/1, 2059/1, 2060/1, 2061/1, 2063/1, 2068/1, 2069/1, 2076/1, 2077/1, 2080/1, 2081/1, 2084/1, 2085/1, 2085/2, 2086/1, 2086/2, 2095/1, 2098/1, 2103/1, 2106/1, 2113/1, 2116/1, 2134/2, 2277/2, 1160/1, 1305/2, 1308/2, 1311/2, 1314/2, 1318/2, 1321/2, 1324/2, 1327/2, 1330/2, 1333/2, 1334/1, 1337/1, 1342/1, 1354/6, 1414/1, 1422/1, 1496/1, 1509/1, 1572/1, 1579/1, 1692/1, 1693/1, 1694/1, 1695/1, 1696/1, 1697/1, 1698/1, 1699/1, 1700/1, 1701/1, 1702/2, 1703/3, 1704/1, 1705/1, 1706/1, 1713/1, 1714/1, 1715/1, 1716/1, 1717/1, 1718/1, 1719/1, 1720/1, 1721/1, 1722/1, 1723/1, 1724/1, 1728/1, 1730/1, 1731/1, 1732/1, 1733/1,	
--	--	--	--	--

		<p>1734/1, 1735/1, 1736/1, 1737/1, 1738/1, 1739/1, 1748/1, 1755/1, 1758/1, 1759/1, 1760/1, 1771/1, 1772/1, 1773/1, 1774/1, 1775/1, 1776/1, 1779/1, 1783/1, 1784/1, 1785/1, 1785/2, 1786/1, 1786/2, 1787/1, 1788/1, 1789/1, 1790/1, 1791/1, 1792/1, 1793/1, 1794/1, 1795/1, 1797/1, 1798/1, 1805/1, 1806/1, 1807/1, 1808/1, 1809/1, 1810/1, 1811/1, 1812/1, 1813/1, 1814/1, 1815/1, 1816/1, 1820/1, 1820/2, 1822/1, 1822/2, 1824/1, 1825/1, 1826/1, 1827/1, 1828/1, 1829/1, 1831/1, 1833/1, 1834/1, 1835/1, 1836/1, 1837/1, 1839/1, 1841/1, 1842/1, 1853/1, 1858/1, 1864/1, 1865/1, 1868/1, 1869/1, 1870/1, 1873/1, 1875/1, 1876/1, 1877/1, 1879/1, 1880/1, 1881/1, 1886/1, 1887/1, 1888/1, 1891/1, 1892/1, 1893/1, 1899/1 Obr. Wiązownica Kolonia: 72, 74, 77, 78, 79, 81, 93, 97, 98, 99, 105, 165, 175, 176, 177, 178, 184, 185, 186, 187, 188, 189, 190, 191, 192, 193, 194, 195, 196, 197, 198, 199, 200, 201, 202, 203, 204, 205, 206, 207, 208, 209, 210, 211, 212, 213, 214, 215, 216, 217, 218, 219, 220, 221, 222, 223, 224, 225, 226, 227, 228, 229, 230, 231, 232, 233, 234, 235, 236, 237, 238, 239, 240, 241, 242, 243, 244, 245, 246, 247, 248, 249, 250, 251, 252, 253, 254, 255, 257, 259, 260, 261, 262, 263, 264, 265, 266, 267, 270, 271, 272, 273, 274, 275, 276, 277, 278, 279, 280, 281, 283, 284, 285, 286, 289, 290, 291, 292, 293, 294, 295, 296, 297, 298, 299, 300, 301, 302, 303, 304, 305, 306, 307, 308, 309, 314,</p>	
--	--	--	--

315, 316, 317, 318, 319, 320,  
321, 323, 324, 325, 326, 327,  
328, 330, 332, 335, 336, 337,  
338, 340, 341, 342, 343, 344,  
345, 346, 360, 361, 367, 368,  
376, 383, 384, 500, 517, 518,  
652, 653, 654, 684, 700, 709,  
710, 711, 717, 724, 732, 733,  
734, 737, 738, 73/2, 75/3, 76/1,  
76/2, 80/2, 82/2, 94/1, 94/2,  
146/10, 146/20, 268/1, 268/2,  
269/1, 269/2, 287/1, 287/2,  
288/1, 288/2, 312/1, 313/1,  
322/1, 334/1, 339/1, 339/2,  
339/3, 362/1, 375/2, 375/3,  
375/4, 379/2, 446/1, 521/1,  
524/1, 527/1, 530/1, 533/1,  
536/1, 539/1, 545/1, 548/3,  
551/1, 557/1, 560/1, 563/1,  
566/1, 573/1, 576/1, 579/3,  
579/4, 582/1, 585/2, 585/3,  
588/4, 588/5, 591/1, 595/1,  
596/1, 601/1, 602/1, 606/1,  
609/1, 615/1, 618/1, 621/1,  
629/1, 632/1, 637/1, 640/1,  
644/1, 647/1, 650/1, 656/1,  
660/1, 664/1, 667/1, 668/1,  
671/1, 672/1, 692/1, 692/2,  
693/1, 693/2, 718/1, 718/2,  
723/2, 723/3, 735/1, 735/2,  
735/3, 735/4, 736/1, 736/2,  
736/3, 736/4, 793/1, 793/3,  
793/4, 793/5, 793/6  
Obr. Wiązownica Mała: 80, 224,  
259, 260, 261, 262, 263, 264,  
265, 269, 272, 273, 275, 276,  
278, 279, 280, 281, 282, 284,  
291, 293, 294, 295, 302, 311,  
312, 321, 330, 345, 348, 349,  
350, 351, 352, 353, 363, 369,  
371, 373, 374, 392, 393, 395,  
396, 398, 401, 402, 403, 404,  
405, 406, 407, 408, 409, 410,  
411, 412, 413, 415, 416, 417,  
418, 420, 421, 422, 424, 425,  
426, 427, 428, 429, 432, 433,  
434, 436, 437, 440, 441, 447,  
452, 453, 455, 457, 459, 460,  
465, 476, 477, 478, 482, 483,  
484, 504, 505, 564, 569, 570,  
571, 572, 575, 576, 577, 586,  
594, 616, 638, 266/1, 266/3,

			267/1, 270/1, 270/2, 271/1, 274/1, 277/1, 290/1, 290/2, 298/1, 299/1, 300/1, 301/1, 303/1, 304/1, 305/1, 306/1, 307/1, 308/1, 309/1, 310/1, 313/1, 314/1, 315/1, 316/1, 317/1, 318/1, 319/1, 320/1, 323/1, 325/1, 326/1, 327/1, 328/1, 329/1, 331/1, 333/1, 334/1, 335/1, 336/1, 337/1, 338/1, 342/1, 343/1, 344/1, 346/1, 347/1, 354/1, 355/1, 356/1, 357/1, 358/1, 359/1, 360/1, 361/1, 362/1, 364/1, 365/1, 366/1, 367/1, 368/1, 370/1, 372/1, 375/1, 376/1, 377/1, 377/2, 378/1, 378/2, 379/1, 379/2, 380/1, 380/2, 381/1, 382/1, 383/1, 388/1, 389/1, 390/1, 394/1, 397/1, 399/1, 400/1, 414/1, 419/1, 423/1, 430/1, 431/1, 435/1, 438/1, 439/1, 442/1, 443/1, 444/1, 444/3, 445/1, 445/2, 446/1, 446/2, 448/1, 449/1, 450/1, 451/1, 454/1, 456/1, 458/1, 461/1, 462/1, 463/1, 464/1, 467/1, 468/1, 469/1, 470/1, 473/1, 474/1, 475/1, 479/1, 480/1, 481/1, 485/1, 486/1, 487/1, 489/1, 492/1, 493/1, 495/1, 497/1, 498/1, 499/1, 500/1, 502/1, 506/1, 507/1, 508/1, 509/1, 511/1, 512/1, 513/1, 514/1, 515/1, 516/1, 517/1, 518/1, 519/1, 520/1, 521/1, 522/1, 524/1, 525/1, 526/1, 527/1, 528/1, 529/1, 530/1, 531/1, 532/1, 533/1, 534/1, 535/1, 536/1, 537/1, 538/1, 539/1, 540/1, 541/1, 542/1, 543/1, 544/1, 545/1, 546/1, 547/1, 548/1, 549/1, 550/1, 551/1, 552/1, 553/1, 554/1, 555/1, 556/1, 557/1, 558/1, 559/1, 560/1, 561/1, 562/1, 563/1, 565/1, 566/1, 568/1, 578/1, 579/1, 580/1, 583/1, 584/1, 585/1, 587/1, 592/1, 593/1, 595/1, 601/1, 602/1, 603/1, 605/1, 609/1, 610/1, 611/1, 612/1,	
--	--	--	--	--



		<p>614/1, 614/2, 615/1, 639/1, 642/1, 643/1</p> <p><b>Gmina Osiek:</b>  Obr. Bukowa: 752, 777, 778, 779, 780, 783, 784, 785, 787, 788, 789, 790, 791, 792, 793, 828, 829, 832, 833, 836, 837, 840, 841, 844, 845, 848, 849, 850, 851, 852, 853, 855, 856, 857, 858, 859, 860, 861, 862, 863, 864, 865, 866, 867, 868, 869, 870, 871, 872, 873, 874, 875, 876, 877, 878, 879, 880, 881, 882, 883, 884, 885, 886, 887, 888, 889, 890, 891, 892, 893, 894, 895, 896, 897, 898, 899, 900, 901, 903, 904, 905, 906, 907, 908, 909, 910, 911, 912, 913, 914, 915, 916, 917, 918, 919, 920, 922, 923, 924, 925, 926, 927, 928, 929, 930, 931, 934, 935, 936, 937, 938, 939, 940, 941, 945, 946, 947, 948, 949, 950, 951, 952, 953, 954, 955, 956, 958, 959, 960, 961, 962, 966, 967, 969, 970, 971, 972, 973, 974, 975, 976, 977, 978, 979, 980, 981, 982, 983, 984, 985, 988, 989, 990, 991, 993, 994, 995, 996, 997, 999, 1000, 1001, 1002, 1003, 1004, 1007, 1008, 1009, 1010, 1011, 1012, 1013, 1014, 1015, 1016, 1025, 1097, 1005/1, 1006/1, 827/1, 830/1, 831/1, 834/1, 835/1, 838/1, 839/1, 842/1, 843/1, 846/1, 847/1, 854/1, 902/1, 921/1, 932/1, 933/1, 942/1, 942/2, 942/3, 942/4, 942/5, 942/6, 943/1, 943/2, 943/3, 943/4, 943/5, 943/6, 944/4, 957/1, 963/1, 963/2, 964/1, 964/2, 965/1, 965/2, 968/1, 986/1, 987/1, 992/1, 998/1</p>		
		<p>Ograniczenie sukcesji drzew i krzewów. Wycinka drzew i krzewów z wywiezieniem biomasy, do uzyskania zacienienia mniejszego niż 40% powierzchni działki. Działanie ciągle do czasu</p>	<p><b>Gmina Łoniów:</b>  Obr. Wojcieszyce: 101, 102, 103, 104, 105, 106, 322  Obr. Królewice: 258, 259, 260, 297, 298, 300, 301, 302, 303, 322, 324, 338, 396, 397, 413,</p>	<p>Właściciel lub wykonujący prawa właścicielskie na podstawie porozumienia zawartego z organem</p>

		<p>odsłonięcia powierzchni.</p>	<p>415, 291/1, 299/1, 299/2, 304/1, 305/1, 306/1, 306/2, 307/1, 308/1, 309/1, 310/1, 311/1, 312/1, 313/1, 314/1, 315/1, 315/2, 316/1, 317/1, 318/1, 319/1, 320/1, 320/2, 321/1, 323/1, 325/1, 326/1, 328/1, 329/1, 330/1, 339/1, 340/1, 340/2, 341/1, 342/1, 343/1, 344/1, 345/1, 346/1, 347/1, 348/1, 349/1, 350/1, 350/2, 351/1, 352/1, 353/1, 354/2, 355/1, 356/1, 357/1, 358/1, 359/1, 360/1, 361/1, 362/1, 363/1, 364/1, 365/1, 366/1, 367/1, 369/1, 370/2, 370/3, 392/2, 398/2, 399/1, 400/1, 401/1, 403/1, 404/1, 406/1, 414/1</p> <p><b>Gmina Klimontów:</b> Obr. Nowa Wieś: 317</p> <p><b>Gmina Iwaniska:</b> Obr. Tęcza: 599, 603, 604, 605, 606, 607, 608, 609, 701, 702, 703, 704, 705, 708, 600/1, 706/1</p> <p><b>Gmina Staszów:</b> Obr. Łaziska: 249, 250, 251, 253, 255, 256, 257, 258, 260, 520, 540, 541, 542, 543, 582, 252/1, 254/1, 259/1, 519/1 Obr. Mostki: 230, 239/2 Obr. Sztombergi: 31, 32, 35, 36, 37, 38, 39, 40, 41, 42, 43, 44, 45, 46, 47, 48, 49, 50, 51, 52, 53, 54, 55, 56, 57, 59, 60, 61, 62, 63, 64, 65, 66, 68, 69, 70, 71, 72, 73, 74, 75, 76, 77, 78, 80, 81, 82, 83, 84, 85, 93, 94, 95, 96, 97, 99, 100, 101, 102, 103, 104, 105, 106, 107, 108, 109, 110, 111, 112, 113, 114, 118, 120, 122, 123, 124, 125, 126, 127, 129, 131, 136, 137, 138, 140, 142, 145, 146, 148, 150, 152, 153, 154, 156, 157, 158, 160, 162, 164, 166, 168, 169, 170, 172, 377, 379, 387, 395, 398, 58/1, 67/1, 67/2, 92/1, 98/1, 115/1,</p>	<p>sprawującym nadzór nad obszarem Natura 2000 lub bezpośrednio sprawujący nadzór nad obszarem Natura 2000 a w odniesieniu do gruntów stanowiących własność Skarbu Państwa lub własność jednostek samorządu terytorialnego, zarządcą nieruchomości w związku z wykonywaniem obowiązków z zakresu ochrony środowiska na podstawie przepisów prawa albo w przypadku braku tych przepisów na podstawie porozumienia zawartego z organem sprawującym nadzór nad obszarem Natura 2000</p>
--	--	---------------------------------	---	--

			<p>116/1, 117/1, 119/1, 121/1, 133/1, 133/2, 135/1, 139/1, 141/1, 143/1, 144/1, 147/1, 149/1, 151/1, 155/1, 159/1, 161/1, 163/1, 165/1, 167/1, 171/1</p> <p>Obr. Wiśniowa: 1, 2, 3, 9, 10, 31, 76, 77, 78, 79, 80, 81, 96, 97, 98, 99, 100, 101, 102, 103, 104, 105, 106, 107, 108, 109, 110, 111, 806, 807, 810, 812, 813, 814, 815, 816, 822</p> <p>Obr. Wiśniowa Poduchowna: 1, 42, 45, 47, 50, 51, 52, 53, 54, 58, 60, 61, 62, 63, 64, 65, 66, 67, 68, 69, 70, 71, 72, 73, 74, 75, 76, 77, 78, 80, 81, 82, 83, 84, 85, 86, 88, 89, 90, 91, 92, 93, 94, 95, 96, 99, 100, 101, 102, 103, 104, 105, 106, 107, 108, 109, 110, 111, 112, 113, 114, 115, 116, 117, 118, 119, 120, 121, 122, 123, 124, 125, 126, 127, 128, 129, 130, 131, 133, 134, 135, 136, 137, 138, 140, 141, 142, 143, 144, 145, 149, 150, 151, 152, 153, 154, 155, 156, 157, 158, 159, 160, 161, 162, 163, 165, 166, 167, 168, 169, 170, 538, 545, 546, 560, 565, 56/3, 56/4, 59/1, 59/2, 87/1, 87/2, 97/1, 132/1, 132/2, 139/1, 146/2, 147/1, 147/2, 148/1, 148/2, 164/2, 164/4, 542/2</p> <p>Obr. Czajków Północny: 512, 513, 514, 515, 516, 517, 518, 519, 520, 521, 522, 523, 525, 526, 527, 534, 535, 536, 537, 538, 539, 540, 541, 542, 543, 547, 548, 549, 552, 553, 554, 555, 556, 557, 558, 564, 566, 567, 576, 584, 585, 586, 588, 589, 590, 591, 592, 593, 594, 595, 596, 599, 600, 601, 602, 604, 605, 606, 607, 608, 609, 610, 611, 613, 614, 615, 616, 617, 618, 620, 621, 622, 623, 626, 627, 628, 629, 630, 631, 632, 633, 634, 635, 636, 637, 638, 642, 643, 644, 645, 646, 647, 648, 649, 667, 670, 671, 672, 673, 674, 675, 676, 677,</p>	
--	--	--	---	--

		<p>678, 679, 680, 681, 682, 683, 684, 685, 694, 695, 696, 697, 698, 699, 700, 701, 702, 703, 704, 705, 706, 707, 708, 710, 711, 717, 721, 738, 739, 744, 745, 751, 1265, 550/1, 551/1, 559/1, 560/1, 562/1, 563/1, 565/1, 568/1, 569/1, 570/1, 571/1, 572/1, 573/1, 574/1, 575/1, 577/1, 578/1, 579/1, 580/1, 581/1, 582/1, 583/1, 587/1, 597/1, 598/1, 603/1, 612/2, 619/1, 624/1, 624/2, 625/1, 625/2, 639/1, 639/2, 640/1, 641/1, 709/1, 709/2, 712/1, 713/1, 714/1, 715/1, 716/1, 718/1, 719/1, 720/1, 722/1, 723/1, 723/2, 724/1, 725/1, 726/1, 727/1, 728/1, 729/1, 730/1, 731/1, 732/1, 733/1, 734/1, 735/1, 736/1, 737/1, 740/1, 741/1, 742/1, 743/1, 746/1, 747/1, 748/1, 749/1, 752/1, 753/1, 754/1, 754/2, 755/1, 757/1</p> <p>Obr. Czajków Południowy: 34, 35, 36, 37, 38, 39, 40, 45, 46, 47, 49, 51, 69, 70, 72, 74, 76, 78, 80, 82, 96, 97, 98, 108, 109, 111, 113, 116, 119, 135, 137, 141, 155, 163, 164, 165, 166, 167, 168, 170, 172, 173, 175, 176, 178, 179, 180, 181, 182, 183, 184, 185, 186, 190, 191, 193, 207, 208, 209, 210, 211, 217, 218, 219, 222, 223, 224, 236, 237, 238, 239, 241, 242, 243, 245, 246, 247, 250, 251, 252, 253, 254, 255, 256, 257, 258, 259, 262, 263, 264, 265, 267, 268, 269, 270, 273, 274, 275, 277, 278, 279, 280, 282, 284, 285, 286, 287, 288, 289, 290, 291, 292, 293, 294, 295, 296, 297, 299, 300, 303, 304, 305, 306, 307, 308, 309, 310, 311, 312, 313, 314, 319, 320, 321, 322, 323, 324, 325, 326, 327, 328, 329, 330, 331, 332, 335, 336, 339, 340, 341, 342, 343, 344, 345, 347, 348, 349, 350, 351, 354, 355, 356, 357, 358,</p>	
--	--	---	--

359, 360, 361, 362, 365, 366,  
367, 368, 369, 370, 371, 372,  
375, 376, 378, 379, 380, 381,  
382, 383, 384, 385, 386, 387,  
388, 389, 390, 392, 393, 394,  
395, 396, 397, 398, 399, 400,  
401, 402, 406, 407, 408, 409,  
410, 411, 412, 413, 414, 415,  
416, 417, 418, 419, 420, 422,  
423, 424, 425, 426, 427, 428,  
429, 430, 431, 432, 435, 436,  
437, 438, 439, 440, 441, 442,  
443, 448, 449, 450, 451, 452,  
453, 454, 455, 456, 457, 458,  
459, 460, 461, 464, 465, 466,  
467, 468, 469, 470, 471, 472,  
474, 475, 476, 477, 478, 479,  
480, 481, 482, 483, 484, 485,  
486, 491, 492, 495, 496, 497,  
498, 499, 500, 501, 502, 503,  
504, 505, 507, 508, 510, 512,  
513, 514, 515, 516, 517, 518,  
519, 520, 521, 524, 525, 526,  
527, 528, 529, 530, 531, 532,  
533, 534, 535, 538, 542, 543,  
544, 550, 551, 552, 553, 556,  
557, 558, 559, 560, 561, 562,  
563, 564, 565, 566, 567, 568,  
569, 570, 571, 572, 573, 574,  
575, 576, 577, 578, 579, 580,  
581, 582, 583, 584, 585, 586,  
591, 592, 595, 596, 597, 598,  
599, 600, 601, 602, 603, 604,  
605, 607, 608, 609, 610, 611,  
612, 613, 614, 615, 616, 617,  
618, 619, 620, 621, 622, 623,  
627, 628, 634, 636, 637, 638.  
639, 640. 641, 642, 643, 644,  
1247, 1252, 1254, 1256, 1262,  
1266, 1275, 1278, 1279, 1282,  
1284, 1286, 1287, 1290, 1310,  
1314, 1315, 31/4, 32/1, 42/1,  
44/1, 48/1, 50/1, 52/1, 53/1,  
66/1, 71/1, 73/1, 75/1, 77/1,  
79/1, 81/1, 84/1, 84/2, 85/4,  
88/2, 88/3, 91/3, 91/4, 93/3,  
94/1, 95/2, 95/3, 99/2, 21/1,  
22/1, 23/1, 24/1, 25/1, 26/1,  
27/1, 28/3, 31/3, 28/4, 110/1,  
112/1, 114/1, 115/1, 117/1,  
118/1, 120/1, 120/2, 1246/1,  
253/1, 1290A, 1313/1, 134/1,

		<p>136/1, 138/1, 139/1, 140/1, 142/1, 147/1, 148/1, 149/1, 150/1, 151/1, 152/1, 153/1, 154/1, 156/1, 156/3, 157/1, 158/1, 159/1, 160/1, 161/1, 161/3, 162/1, 169/1, 169/2, 171/1, 174/1, 174/2, 177/1, 187/1, 187/2, 188/1, 189/1, 192/1, 192/2, 212/1, 213/1, 214/1, 220/3, 221/2, 227/1, 230/1, 231/1, 232/1, 233/1, 234/1, 235/1, 240/1, 244/1, 248/1, 249/2, 260/1, 261/1, 266/1, 271/1, 276/1, 280/1, 281/1, 281/3, 283/1, 298/1, 301/1, 302/2, 315/1, 316/1, 317/1, 318/1, 333/1, 334/1, 337/1, 338/2, 346/1, 346/2, 352/1, 353/1, 363/1, 373/1, 374/1, 377/1, 391/1, 404/1, 405/1, 421/1, 433/1, 434/1, 444/1, 446/1, 447/1, 462/1, 463/1, 473/1, 487/1, 489/1, 490/1, 494/1, 506/1, 506/2, 509/1, 509/2, 511/1, 522/1, 523/1, 536/1, 537/1, 539/1, 541/1, 554/1, 587/1, 590/1, 594/1, 606/1, 606/2, 624/1, 626/1, 635/1</p> <p>Obr. Smerdyna: 2379, 2380, 2381, 2382, 2383, 2384, 2385, 2386, 2388, 2391, 2392, 2395, 2396, 2397, 2399, 2400, 2403, 2404, 2407, 2408, 2410, 2411, 2414, 2415, 2416, 2417, 2419, 2420, 2421, 2423, 2424, 2425, 2427, 2428, 2431, 2432, 2433, 2434, 2435, 2436, 2439, 2440, 2441, 2444, 2445, 2448, 2449, 2451, 2452, 2453, 2454, 2455, 2456, 2457, 2460, 2461, 2464, 2465, 2468, 2469, 2474, 2476, 2477, 2478, 2479, 2480, 2481, 2482, 2484, 2485, 2486, 2491, 2492, 2494, 2496, 2497, 2498, 2499, 2500, 2501, 2502, 2504, 2505, 2506, 2507, 2508, 2509, 2510, 2511, 2512, 2513, 2514, 2515, 2518, 2519, 2520, 2521, 2524, 2525, 2526, 2527, 2530, 2531, 2532, 2533, 2534, 2535, 2537, 2538, 2539, 2540, 2543,</p>	
--	--	---	--

			2544, 2545, 2546, 2549, 2550, 2551, 2552, 2555, 2556, 2557, 2558, 2559, 2560, 2561, 2562, 2563, 2564, 2565, 2566, 2567, 2568, 2571, 2573, 2574, 2575, 2576, 2577, 2578, 2579, 2580, 2581, 2582, 2583, 2584, 2585, 2586, 2587, 2589, 2590, 2591, 2594, 2600, 2601, 2604, 2605, 2606, 2607, 2608, 2609, 2610, 2611, 2612, 2613, 2614, 2615, 2616, 2617, 2618, 2619, 2620, 2621, 2622, 2623, 2624, 2625, 2626, 2627, 2628, 2629, 2630, 2631, 2632, 2633, 2634, 2635, 2636, 2637, 2638, 2639, 2641, 2642, 2643, 2644, 2646, 2647, 2648, 2649, 2650, 2651, 2654, 2655, 2660, 2661, 2662, 2663, 2665, 2666, 2668, 2669, 2670, 2671, 2672, 2673, 2674, 2676, 2677, 2678, 2679, 2680, 2681, 2682, 2683, 2684, 2686, 2687, 2688, 2689, 2690, 2691, 2692, 2693, 2694, 2695, 2696, 2703, 2704, 2705, 2706, 2707, 2708, 2709, 2710, 2711, 2712, 2713, 2714, 2715, 2716, 2717, 2718, 2719, 2720, 2721, 2722, 2723, 2725, 2726, 2727, 2728, 2729, 2730, 2731, 2732, 2733, 2734, 2735, 2736, 2737, 2738, 2739, 2740, 2741, 2742, 2743, 2744, 2745, 2746, 2752, 2753, 2754, 2755, 2756, 2757, 2758, 2759, 2760, 2761, 2762, 2766, 2767, 2768, 2769, 2770, 2771, 2772, 2773, 2774, 2775, 2776, 2777, 2778, 2780, 2783, 2784, 2785, 2786, 2787, 2788, 2789, 2790, 2791, 2792, 2793, 2794, 2795, 2796, 2797, 2798, 2799, 2800, 2801, 2802, 2803, 2804, 2805, 2806, 2807, 2808, 2809, 2810, 2811, 2818, 2819, 2822, 2823, 2824, 2826, 2827, 2830, 2831, 2832, 2833, 2834, 2835, 2836, 2841, 2842, 2843, 2844, 2845, 2846, 2847, 2848, 2849, 2850, 2851, 2852, 2853, 2855, 2856, 2857, 2858, 2859, 2860, 2861, 2863, 2870, 2871, 2874, 2875,	
--	--	--	--	--

			<p>2878, 2879, 2882, 2886, 2887, 2888, 2889, 2890, 2892, 2893, 2894, 2895, 2896, 2897, 2898, 2899, 2900, 2901, 2902, 2903, 2904, 2905, 2906, 2907, 2908, 2909, 2910, 2911, 2912, 2914, 2916, 2917, 3083, 2387/1, 2389/1, 2390/1, 393/1, 2394/1, 2398/1, 2401/1, 2402/1, 2405/1, 2406/1, 2409/1, 2412/1, 2412/2, 2413/1, 2413/2, 2418/1, 2422/1, 2426/1, 2429/1, 2430/1, 2437/1, 2438/1, 2442/1, 2443/1, 2446/1, 2447/1, 2450/1, 2458/1, 2459/1, 2462/1, 2463/1, 2466/1, 2467/1, 2470/1, 2471/1, 2472/1, 2475/1, 2483/1, 2487/1, 2489/1, 2490/1, 2493/1, 2495/1, 2503/1, 2516/1, 2517/1, 2522/1, 2523/1, 2528/1, 2529/1, 2536/1, 2542/1, 2547/1, 2548/1, 2553/1, 2554/1, 2595/1, 2596/1, 2602/1, 2603/1, 2640/1, 2645/1, 2652/1, 2653/1, 2656/1, 2659/1, 2664/1, 2667/1, 2667/2, 2675/1, 2685/1, 2697/1, 2698/1, 2701/1, 2702/1, 2724/1, 2747/1, 2748/1, 2750/1, 2751/1, 2751/2, 2763/1, 2765/1, 2779/1, 2782/1, 2812/1, 2812/2, 2813/1, 2813/2, 2814/1, 2815/1, 2817/1, 2820/1, 2821/1, 2825/1, 2828/1, 2829/1, 2837/1, 2838/1, 2840/1, 2854/1, 2862/1, 2864/1, 2865/1, 2867/1, 2868/1, 2869/1, 2872/1, 2873/1, 2876/1, 2877/1, 2880/1, 2881/1, 2884/1, 2913/1, 2919/3, 3002/1, 3002/2, 3003/2, 3003/3, 2600A</p> <p>Obr. Wiązownica Duża: 1900/1, 802, 803, 804, 805, 806, 807, 808, 809, 811, 815, 1009, 1010, 1017, 1018, 1063, 1071, 1079, 1080, 1086, 1087, 1094,</p>	
--	--	--	--	--



			1095, 1140, 1153, 1199, 1204, 1206, 1207, 1263, 1264, 1274, 1275, 1276, 1283, 1284, 1290, 1291, 1297, 1298, 1303, 1304, 1309, 1310, 1315, 1316, 1322, 1323, 1328, 1329, 1335, 1336, 1355, 1356, 1389, 1396, 1397, 1404, 1405, 1412, 1413, 1419, 1420, 1421, 1435, 1440, 1441, 1446, 1447, 1452, 1453, 1458, 1459, 1904/1,1464, 1465, 1471, 1472, 1478, 1479, 1484, 1485, 1490, 1497, 1502, 1503, 1517, 1523, 1547, 1552, 1553, 1567, 1571, 1577, 1584, 1633, 1686, 1687, 1688, 1689, 1690, 1691, 1707, 1708, 1709, 1710, 1711, 1712, 1725, 1726, 1727, 1729, 1740, 1741, 1742, 1743, 1744, 1745, 1746, 1747, 1749, 1750, 1751, 1752, 1753, 1754, 1756, 1757, 1761, 1762, 1763, 1765, 1766, 1767, 1768, 1780, 1781, 1796, 1799, 1800, 1801, 1802, 1838, 1840, 1843, 1844, 1845, 1846, 1847, 1848, 1849, 1850, 1851, 1852, 1854, 1855, 1856, 1857, 1859, 1860, 1861, 1862, 1863, 1866, 1867, 1871, 1872, 1878, 1882, 1883, 1884, 1885, 1889, 1890, 1894, 1895, 1896, 1897, 1898, 1901, 1902, 1903, 1905, 1906, 1907, 1908, 1910, 1912, 1915, 1916, 1917, 1921, 1922, 1927, 1928, 1929, 1930, 1931, 1932, 1935, 1936, 1938, 1939, 1940, 1941, 1942, 1943, 1944, 1945, 1946, 1947, 1948, 1949, 1954, 1955, 1956, 1957, 1958, 1959, 1960, 1962, 1963, 1964, 1965, 1971, 1972, 1973, 1974, 1975, 1976, 1977, 1978, 1979, 1984, 1987, 1992, 1993, 1995, 1996, 1997, 1998, 1999, 2000, 2001, 2002, 2003, 2004, 2005, 2006, 2007, 2008, 2009, 2010, 2011, 2012, 2013, 2014, 2015, 2016, 2017, 2018, 2021, 2022, 2023, 2024, 2027, 2028, 2029, 2037, 2038, 2041, 2046, 2048, 2049, 2050, 2053, 2054, 2055, 2056, 2057, 2058, 2062,	
--	--	--	---	--

			2064, 2066, 2067, 2070, 2071, 2072, 2073, 2074, 2075, 2078, 2079, 2082, 2083, 2087, 2088, 2096, 2097, 2104, 2105, 2107, 2114, 2115, 2121, 2122, 2123, 2124, 2127, 2128, 2129, 2130, 2135, 2147, 2148, 2149, 2150, 2151, 2152, 2153, 2154, 2155, 2156, 2278, 2320, 2331, 2332, 1909/1, 1911/1, 1913/1, 1914/1, 1918/1, 1919/1, 1920/1, 1923/1, 1926/1, 1933/1, 1934/1, 1937/1, 1950/1, 1951/1, 1961/1, 1966/1, 1967/1, 1970/1, 1980/1, 1980/2, 1981/1, 1981/2, 1982/1, 1982/2, 1983/1, 1983/2, 1985/1, 1986/1, 1988/1, 1989/1, 1994/1, 2019/1, 2020/1, 2025/1, 2026/1, 2030/1, 2031/1, 2032/1, 2034/1, 2035/1, 2039/1, 2042/1, 2043/1, 2044/1, 2047/1, 2051/1, 2052/1, 2059/1, 2060/1, 2061/1, 2063/1, 2068/1, 2069/1, 2076/1, 2077/1, 2080/1, 2081/1, 2084/1, 2085/1, 2085/2, 2086/1, 2086/2, 2095/1, 2098/1, 2103/1, 2106/1, 2113/1, 2116/1, 2134/2, 2277/2, 1160/1, 1305/2, 1308/2, 1311/2, 1314/2, 1318/2, 1321/2, 1324/2, 1327/2, 1330/2, 1333/2, 1334/1, 1337/1, 1342/1, 1354/6, 1414/1, 1422/1, 1496/1, 1509/1, 1572/1, 1579/1, 1692/1, 1693/1, 1694/1, 1695/1, 1696/1, 1697/1, 1698/1, 1699/1, 1700/1, 1701/1, 1702/2, 1703/3, 1704/1, 1705/1, 1706/1, 1713/1, 1714/1, 1715/1, 1716/1, 1717/1, 1718/1, 1719/1, 1720/1, 1721/1, 1722/1, 1723/1, 1724/1, 1728/1, 1730/1, 1731/1, 1732/1, 1733/1, 1734/1, 1735/1, 1736/1, 1737/1, 1738/1, 1739/1,	
--	--	--	--	--

		<p>1748/1, 1755/1, 1758/1, 1759/1, 1760/1, 1771/1, 1772/1, 1773/1, 1774/1, 1775/1, 1776/1, 1779/1, 1783/1, 1784/1, 1785/1, 1785/2, 1786/1, 1786/2, 1787/1, 1788/1, 1789/1, 1790/1, 1791/1, 1792/1, 1793/1, 1794/1, 1795/1, 1797/1, 1798/1, 1805/1, 1806/1, 1807/1, 1808/1, 1809/1, 1810/1, 1811/1, 1812/1, 1813/1, 1814/1, 1815/1, 1816/1, 1820/1, 1820/2, 1822/1, 1822/2, 1824/1, 1825/1, 1826/1, 1827/1, 1828/1, 1829/1, 1831/1, 1833/1, 1834/1, 1835/1, 1836/1, 1837/1, 1839/1, 1841/1, 1842/1, 1853/1, 1858/1, 1864/1, 1865/1, 1868/1, 1869/1, 1870/1, 1873/1, 1875/1, 1876/1, 1877/1, 1879/1, 1880/1, 1881/1, 1886/1, 1887/1, 1888/1, 1891/1, 1892/1, 1893/1, 1899/1 Obr. Wiązownica Kolonia: 72, 74, 77, 78, 79, 81, 93, 97, 98, 99, 105, 165, 175, 176, 177, 178, 184, 185, 186, 187, 188, 189, 190, 191, 192, 193, 194, 195, 196, 197, 198, 199, 200, 201, 202, 203, 204, 205, 206, 207, 208, 209, 210, 211, 212, 213, 214, 215, 216, 217, 218, 219, 220, 221, 222, 223, 224, 225, 226, 227, 228, 229, 230, 231, 232, 233, 234, 235, 236, 237, 238, 239, 240, 241, 242, 243, 244, 245, 246, 247, 248, 249, 250, 251, 252, 253, 254, 255, 257, 259, 260, 261, 262, 263, 264, 265, 266, 267, 270, 271, 272, 273, 274, 275, 276, 277, 278, 279, 280, 281, 283, 284, 285, 286, 289, 290, 291, 292, 293, 294, 295, 296, 297, 298, 299, 300, 301, 302, 303, 304, 305, 306, 307, 308, 309, 314, 315, 316, 317, 318, 319, 320, 321, 323, 324, 325, 326, 327,</p>	
--	--	--	--

		<p>328, 330, 332, 335, 336, 337,  338, 340, 341, 342, 343, 344,  345, 346, 360, 361, 367, 368,  376, 383, 384, 500, 517, 518,  652, 653, 654, 684, 700, 709,  710, 711, 717, 724, 732, 733,  734, 737, 738, 73/2, 75/3, 76/1,  76/2, 80/2, 82/2, 94/1, 94/2,  146/10, 146/20, 268/1, 268/2,  269/1, 269/2, 287/1, 287/2,  288/1, 288/2, 312/1, 313/1,  322/1, 334/1, 339/1, 339/2,  339/3, 362/1, 375/2, 375/3,  375/4, 379/2, 446/1, 521/1,  524/1, 527/1, 530/1, 533/1,  536/1, 539/1, 545/1, 548/3,  551/1, 557/1, 560/1, 563/1,  566/1, 573/1, 576/1, 579/3,  579/4, 582/1, 585/2, 585/3,  588/4, 588/5, 591/1, 595/1,  596/1, 601/1, 602/1, 606/1,  609/1, 615/1, 618/1, 621/1,  629/1, 632/1, 637/1, 640/1,  644/1, 647/1, 650/1, 656/1,  660/1, 664/1, 667/1, 668/1,  671/1, 672/1, 692/1, 692/2,  693/1, 693/2, 718/1, 718/2,  723/2, 723/3, 735/1, 735/2,  735/3, 735/4, 736/1, 736/2,  736/3, 736/4, 793/1, 793/3,  793/4, 793/5, 793/6</p> <p>Obr. Wiązownica Mała: 80,  224, 259, 260, 261, 262, 263,  264, 265, 269, 272, 273, 275,  276, 278, 279, 280, 281, 282,  284, 291, 293, 294, 295, 302,  311, 312, 321, 330, 345, 348,  349, 350, 351, 352, 353, 363,  369, 371, 373, 374, 392, 393,  395, 396, 398, 401, 402, 403,  404, 405, 406, 407, 408, 409,  410, 411, 412, 413, 415, 416,  417, 418, 420, 421, 422, 424,  425, 426, 427, 428, 429, 432,  433, 434, 436, 437, 440, 441,  447, 452, 453, 455, 457, 459,  460, 465, 476, 477, 478, 482,  483, 484, 504, 505, 564, 569,  570, 571, 572, 575, 576, 577,  586, 594, 616, 638, 266/1,  266/3, 267/1, 270/1, 270/2,  271/1, 274/1, 277/1, 290/1,</p>	
--	--	---	--

			290/2, 298/1, 299/1, 300/1, 301/1, 303/1, 304/1, 305/1, 306/1, 307/1, 308/1, 309/1, 310/1, 313/1, 314/1, 315/1, 316/1, 317/1, 318/1, 319/1, 320/1, 323/1, 325/1, 326/1, 327/1, 328/1, 329/1, 331/1, 333/1, 334/1, 335/1, 336/1, 337/1, 338/1, 342/1, 343/1, 344/1, 346/1, 347/1, 354/1, 355/1, 356/1, 357/1, 358/1, 359/1, 360/1, 361/1, 362/1, 364/1, 365/1, 366/1, 367/1, 368/1, 370/1, 372/1, 375/1, 376/1, 377/1, 377/2, 378/1, 378/2, 379/1, 379/2, 380/1, 380/2, 381/1, 382/1, 383/1, 388/1, 389/1, 390/1, 394/1, 397/1, 399/1, 400/1, 414/1, 419/1, 423/1, 430/1, 431/1, 435/1, 438/1, 439/1, 442/1, 443/1, 444/1, 444/3, 445/1, 445/2, 446/1, 446/2, 448/1, 449/1, 450/1, 451/1, 454/1, 456/1, 458/1, 461/1, 462/1, 463/1, 464/1, 467/1, 468/1, 469/1, 470/1, 473/1, 474/1, 475/1, 479/1, 480/1, 481/1, 485/1, 486/1, 487/1, 489/1, 492/1, 493/1, 495/1, 497/1, 498/1, 499/1, 500/1, 502/1, 506/1, 507/1, 508/1, 509/1, 511/1, 512/1, 513/1, 514/1, 515/1, 516/1, 517/1, 518/1, 519/1, 520/1, 521/1, 522/1, 524/1, 525/1, 526/1, 527/1, 528/1, 529/1, 530/1, 531/1, 532/1, 533/1, 534/1, 535/1, 536/1, 537/1, 538/1, 539/1, 540/1, 541/1, 542/1, 543/1, 544/1, 545/1, 546/1, 547/1, 548/1, 549/1, 550/1, 551/1, 552/1, 553/1, 554/1, 555/1, 556/1, 557/1, 558/1, 559/1, 560/1, 561/1, 562/1, 563/1, 565/1, 566/1, 568/1, 578/1, 579/1, 580/1, 583/1, 584/1, 585/1, 587/1, 592/1, 593/1, 595/1, 601/1, 602/1, 603/1, 605/1, 609/1, 610/1, 611/1, 612/1, 614/1, 614/2, 615/1, 639/1, 642/1, 643/1	
--	--	--	--	--

			<p><b>Gmina Osiek:</b>  Obr. Bukowa: 752, 777, 778, 779, 780, 783, 784, 785, 787, 788, 789, 790, 791, 792, 793, 828, 829, 832, 833, 836, 837, 840, 841, 844, 845, 848, 849, 850, 851, 852, 853, 855, 856, 857, 858, 859, 860, 861, 862, 863, 864, 865, 866, 867, 868, 869, 870, 871, 872, 873, 874, 875, 876, 877, 878, 879, 880, 881, 882, 883, 884, 885, 886, 887, 888, 889, 890, 891, 892, 893, 894, 895, 896, 897, 898, 899, 900, 901, 903, 904, 905, 906, 907, 908, 909, 910, 911, 912, 913, 914, 915, 916, 917, 918, 919, 920, 922, 923, 924, 925, 926, 927, 928, 929, 930, 931, 934, 935, 936, 937, 938, 939, 940, 941, 945, 946, 947, 948, 949, 950, 951, 952, 953, 954, 955, 956, 958, 959, 960, 961, 962, 966, 967, 969, 970, 971, 972, 973, 974, 975, 976, 977, 978, 979, 980, 981, 982, 983, 984, 985, 988, 989, 990, 991, 993, 994, 995, 996, 997, 999, 1000, 1001, 1002, 1003, 1004, 1007, 1008, 1009, 1010, 1011, 1012, 1013, 1014, 1015, 1016, 1025, 1097, 1005/1, 1006/1, 827/1, 830/1, 831/1, 834/1, 835/1, 838/1, 839/1, 842/1, 843/1, 846/1, 847/1, 854/1, 902/1, 921/1, 932/1, 933/1, 942/1, 942/2, 942/3, 942/4, 942/5, 942/6, 943/1, 943/2, 943/3, 943/4, 943/5, 943/6, 944/4, 957/1, 963/1, 963/2, 964/1, 964/2, 965/1, 965/2, 968/1, 986/1, 987/1, 992/1, 998/1</p>	
<i>Działania związane z monitoringiem stanu przedmiotów ochrony oraz monitoringiem realizacji celów</i>				
	<p>Ocena stanu zachowania i ocena realizacji założonych celów zgodnie z metodyką przyjętą do celów monitoringu<sup>1)</sup>.  Co 3 lata.</p>	<p><b>Gmina Łoniów:</b>  Obr. Wojcieszycze: 101, 102, 103, 104, 105, 106, 322  Obr. Łoniów: 316, 317, 318, 319, 320, 321, 325, 328, 329, 330, 331, 332, 334, 335, 336, 337, 338, 341, 342, 344, 345,</p>		<p>Sprawujący nadzór nad obszarem Natura 2000</p>

		<p>346, 347, 348, 349, 350, 351, 352, 353, 354, 355, 356, 357, 358, 361, 362, 363, 364, 366, 324/1, 326/1, 327/1, 333/1, 339/1, 343/1, 359/1, 365/1, 368/1</p> <p>Obr. Królewice: 258, 259, 260, 297, 298, 300, 301, 302, 303, 322, 324, 338, 396, 397, 413, 415, 291/1, 299/1, 299/2, 304/1, 305/1, 306/1, 306/2, 307/1, 308/1, 309/1, 310/1, 311/1, 312/1, 313/1, 314/1, 315/1, 315/2, 316/1, 317/1, 318/1, 319/1, 320/1, 320/2, 321/1, 323/1, 325/1, 326/1, 328/1, 329/1, 330/1, 339/1, 340/1, 340/2, 341/1, 342/1, 343/1, 344/1, 345/1, 346/1, 347/1, 348/1, 349/1, 350/1, 350/2, 351/1, 352/1, 353/1, 354/2, 355/1, 356/1, 357/1, 358/1, 359/1, 360/1, 361/1, 362/1, 363/1, 364/1, 365/1, 366/1, 367/1, 369/1, 370/2, 370/3, 392/2, 398/2, 399/1, 400/1, 401/1, 403/1, 404/1, 406/1, 414/1</p> <p><b>Gmina Klimontów:</b></p> <p>Obr. Nawodzice: 637, 639, 641, 643, 645, 647, 649, 651, 653, 655, 657, 659, 661, 663, 665, 667, 669, 671, 673, 675, 677, 679, 681, 685, 687, 689, 691, 692, 693, 694, 695, 697, 698, 699, 700, 701, 703, 704, 705, 706, 707, 708, 709, 710, 711, 712, 1722, 1723, 1727, 1835, 1836, 1837, 1838, 1839, 1840, 1841, 1842, 1843, 1844, 1845, 1857</p> <p>Obr. Nowa Wieś: 317</p> <p>Obr. Ulanowice: 50, 51, 52, 53, 54, 55, 56, 513, 515</p> <p>Obr. Konary: 13, 15, 16, 17, 18, 19, 398, 14/1, 14/2, 14/3, 14/4, 14/5, 365</p> <p>Obr. Pokrzywianka: 27/1, 27/2, 29/1, 31, 32/1, 32/2, 138, 139, 142, 143, 144, 145, 147, 148, 149, 153, 155, 156, 157, 158,</p>	
--	--	--	--

159, 161, 162, 202, 203, 204,  
247, 40/5, 3/9, 3/10, 10/7,  
10/8, 12/1, 14/17, 140/1,  
140/2, 141/1, 141/2, 146/1,  
146/2, 150/1, 150/2, 151/1,  
151/2, 152/1, 152/2, 152/3,  
154/1, 154/2, 160/1, 160/2,  
160/3, 160/4

Obr. Góry Pęchowskie: 85, 86,  
89, 90, 91, 194, 197, 198, 199,  
202, 203, 204, 206, 207, 208,  
210, 211, 212, 214, 215, 216,  
218, 219, 220, 222, 223, 224,  
226, 227, 228, 230, 231, 232,  
234, 235, 236, 238, 239, 240,  
242, 243, 244, 245, 246, 247,  
249, 250, 251, 253, 254, 255,  
257, 258, 259, 261, 262, 263,  
265, 266, 267, 269, 270, 271,  
273, 274

Obr. Pęchów: 389, 390, 391,  
392, 393, 394, 395, 396, 397,  
398, 399, 400, 401, 402, 403,  
404, 405, 406, 407, 408, 409,  
410, 411, 412, 413, 414, 415,  
416, 417, 418, 419, 420, 421,  
422, 423, 424, 425, 426, 427,  
428, 429, 430, 431, 432, 433,  
434, 435, 436, 437, 438, 439,  
440, 441, 442, 443, 444, 445,  
446, 447, 448, 449, 450, 451,  
452, 453, 454, 455, 456, 457,  
458, 459, 460, 461, 462, 463,  
464, 465, 466, 467, 468, 469,  
470, 471, 472, 473, 474, 475,  
476, 477, 478, 479, 480, 481,  
482, 483, 484, 485, 486, 487,  
488, 489, 490, 491, 492, 493,  
494, 495, 496, 497, 498, 499,  
500, 501, 503, 505, 640

**Gmina Bogoria:**

Obr. Domaradzice: 175, 305,  
306, 307, 308, 309, 515

Obr. Moszyny: 302, 303, 304,  
305, 306, 307, 308, 311, 317,  
385, 387, 392, 399, 426, 427,  
429, 430, 431, 432, 433, 434,  
435, 436, 437, 438, 440, 441,  
442, 445, 400/1, 400/2, 428/1,  
428/2



		<p><b>Gmina Iwaniska:</b> Obr. Tęcza: 599, 603, 604, 605, 606, 607, 608, 609, 701, 702, 703, 704, 705, 708, 600/1, 706/1 Obr. Kamieniec: 288 Obr. Przepiórów: 376, 380, 381, 382, 383, 384, 385, 386, 387, 388, 389, 390, 391, 392</p> <p><b>Gmina Staszów:</b> Obr. Łaziska: 149, 150, 151, 152, 153, 154, 163, 165, 167, 169, 171, 176, 179, 182, 185, 474, 162/1, 164/1, 166/1, 168/1, 170/1, 184/1, 186/1, 483, 232/1, 233/1, 249, 250, 251, 253, 255, 256, 257, 258, 260, 520, 540, 541, 542, 543, 582, 252/1, 254/1, 259/1, 519/1 Obr. Mostki: 230, 239/2 Obr. Sztombergi: 31, 32, 35, 36, 37, 38, 39, 40, 41, 42, 43, 44, 45, 46, 47, 48, 49, 50, 51, 52, 53, 54, 55, 56, 57, 59, 60, 61, 62, 63, 64, 65, 66, 68, 69, 70, 71, 72, 73, 74, 75, 76, 77, 78, 80, 81, 82, 83, 84, 85, 93, 94, 95, 96, 97, 99, 100, 101, 102, 103, 104, 105, 106, 107, 108, 109, 110, 111, 112, 113, 114, 118, 120, 122, 123, 124, 125, 126, 127, 129, 131, 136, 137, 138, 140, 142, 145, 146, 148, 150, 152, 153, 154, 156, 157, 158, 160, 162, 164, 166, 168, 169, 170, 172, 377, 379, 387, 395, 398, 58/1, 67/1, 67/2, 92/1, 98/1, 115/1, 116/1, 117/1, 119/1, 121/1, 133/1, 133/2, 135/1, 139/1, 141/1, 143/1, 144/1, 147/1, 149/1, 151/1, 155/1, 159/1, 161/1, 163/1, 165/1, 167/1, 171/1 Obr. Wiśniowa: 1, 2, 3, 9, 10, 31, 76, 77, 78, 79, 80, 81, 96, 97, 98, 99, 100, 101, 102, 103, 104, 105, 106, 107, 108, 109, 110, 111, 559/1, 806, 807, 810, 812, 813, 814, 815, 816, 822 Obr. Wola Wiśniowska: 50, 73,</p>	
--	--	--	--

			<p>74, 75, 78, 79, 80, 81, 82, 48/1, 49/1, 51/1, 51/3, 52/1, 53/1, 53/3, 54/1, 55/1, 76/1, 76/2, 77/1, 77/2</p> <p>Obr. Wiśniowa Poduchowna: 1, 42, 45, 47, 50, 51, 52, 53, 54, 58, 60, 61, 62, 63, 64, 65, 66, 67, 68, 69, 70, 71, 72, 73, 74, 75, 76, 77, 78, 80, 81, 82, 83, 84, 85, 86, 88, 89, 90, 91, 92, 93, 94, 95, 96, 99, 100, 101, 102, 103, 104, 105, 106, 107, 108, 109, 110, 111, 112, 113, 114, 115, 116, 117, 118, 119, 120, 121, 122, 123, 124, 125, 126, 127, 128, 129, 130, 131, 133, 134, 135, 136, 137, 138, 140, 141, 142, 143, 144, 145, 149, 150, 151, 152, 153, 154, 155, 156, 157, 158, 159, 160, 161, 162, 163, 165, 166, 167, 168, 169, 170, 538, 545, 546, 560, 565, 56/3, 56/4, 59/1, 59/2, 87/1, 87/2, 97/1, 132/1, 132/2, 139/1, 146/2, 147/1, 147/2, 148/1, 148/2, 164/2, 164/4, 542/2</p> <p>Obr. Czajków Północny: 512, 513, 514, 515, 516, 517, 518, 519, 520, 521, 522, 523, 525, 526, 527, 534, 535, 536, 537, 538, 539, 540, 541, 542, 543, 547, 548, 549, 552, 553, 554, 555, 556, 557, 558, 564, 566, 567, 576, 584, 585, 586, 588, 589, 590, 591, 592, 593, 594, 595, 596, 599, 600, 601, 602, 604, 605, 606, 607, 608, 609, 610, 611, 613, 614, 615, 616, 617, 618, 620, 621, 622, 623, 626, 627, 628, 629, 630, 631, 632, 633, 634, 635, 636, 637, 638, 642, 643, 644, 645, 646, 647, 648, 649, 667, 670, 671, 672, 673, 674, 675, 676, 677, 678, 679, 680, 681, 682, 683, 684, 685, 694, 695, 696, 697, 698, 699, 700, 701, 702, 703, 704, 705, 706, 707, 708, 710, 711, 717, 721, 738, 739, 744, 745, 751, 1265, 550/1, 551/1, 559/1, 560/1, 562/1, 563/1, 565/1, 568/1, 569/1, 570/1,</p>	
--	--	--	--	--

			<p>571/1, 572/1, 573/1, 574/1, 575/1, 577/1, 578/1, 579/1, 580/1, 581/1, 582/1, 583/1, 587/1, 597/1, 598/1, 603/1, 612/2, 619/1, 624/1, 624/2, 625/1, 625/2, 639/1, 639/2, 640/1, 641/1, 709/1, 709/2, 712/1, 713/1, 714/1, 715/1, 716/1, 718/1, 719/1, 720/1, 722/1, 723/1, 723/2, 724/1, 725/1, 726/1, 727/1, 728/1, 729/1, 730/1, 731/1, 732/1, 733/1, 734/1, 735/1, 736/1, 737/1, 740/1, 741/1, 742/1, 743/1, 746/1, 747/1, 748/1, 749/1, 752/1, 753/1, 754/1, 754/2, 755/1, 757/1</p> <p>Obr. Czajków Południowy: 34, 35, 36, 37, 38, 39, 40, 45, 46, 47, 49, 51, 69, 70, 72, 74, 76, 78, 80, 82, 96, 97, 98, 108, 109, 111, 113, 116, 119, 135, 137, 141, 155, 163, 164, 165, 166, 167, 168, 170, 172, 173, 175, 176, 178, 179, 180, 181, 182, 183, 184, 185, 186, 190, 191, 193, 207, 208, 209, 210, 211, 217, 218, 219, 222, 223, 224, 236, 237, 238, 239, 241, 242, 243, 245, 246, 247, 250, 251, 252, 253, 254, 255, 256, 257, 258, 259, 262, 263, 264, 265, 267, 268, 269, 270, 273, 274, 275, 277, 278, 279, 280, 282, 284, 285, 286, 287, 288, 289, 290, 291, 292, 293, 294, 295, 296, 297, 299, 300, 303, 304, 305, 306, 307, 308, 309, 310, 311, 312, 313, 314, 319, 320, 321, 322, 323, 324, 325, 326, 327, 328, 329, 330, 331, 332, 335, 336, 339, 340, 341, 342, 343, 344, 345, 347, 348, 349, 350, 351, 354, 355, 356, 357, 358, 359, 360, 361, 362, 365, 366, 367, 368, 369, 370, 371, 372, 375, 376, 378, 379, 380, 381, 382, 383, 384, 385, 386, 387, 388, 389, 390, 392, 393, 394, 395, 396, 397, 398, 399, 400, 401, 402, 406, 407, 408, 409, 410, 411, 412, 413, 414, 415,</p>	
--	--	--	---	--

			416, 417, 418, 419, 420, 422, 423, 424, 425, 426, 427, 428, 429, 430, 431, 432, 435, 436, 437, 438, 439, 440, 441, 442, 443, 448, 449, 450, 451, 452, 453, 454, 455, 456, 457, 458, 459, 460, 461, 464, 465, 466, 467, 468, 469, 470, 471, 472, 474, 475, 476, 477, 478, 479, 480, 481, 482, 483, 484, 485, 486, 491, 492, 495, 496, 497, 498, 499, 500, 501, 502, 503, 504, 505, 507, 508, 510, 512, 513, 514, 515, 516, 517, 518, 519, 520, 521, 524, 525, 526, 527, 528, 529, 530, 531, 532, 533, 534, 535, 538, 542, 543, 544, 550, 551, 552, 553, 556, 557, 558, 559, 560, 561, 562, 563, 564, 565, 566, 567, 568, 569, 570, 571, 572, 573, 574, 575, 576, 577, 578, 579, 580, 581, 582, 583, 584, 585, 586, 591, 592, 595, 596, 597, 598, 599, 600, 601, 602, 603, 604, 605, 607, 608, 609, 610, 611, 612, 613, 614, 615, 616, 617, 618, 619, 620, 621, 622, 623, 627, 628, 634, 636, 637, 638. 639, 640. 641, 642, 643, 644, 1247, 1252, 1254, 1256, 1262, 1266, 1275, 1278, 1279, 1282, 1284, 1286, 1287, 1290, 1310, 1314, 1315, 31/4, 32/1, 42/1, 44/1, 48/1, 50/1, 52/1, 53/1, 66/1, 71/1, 73/1, 75/1, 77/1, 79/1, 81/1, 84/1, 84/2, 85/4, 88/2, 88/3, 91/3, 91/4, 93/3, 94/1, 95/2, 95/3, 99/2, 21/1, 22/1, 23/1, 24/1, 25/1, 26/1, 27/1, 28/3, 31/3, 28/4, 110/1, 112/1, 114/1, 115/1, 117/1, 118/1, 120/1, 120/2, 1246/1, 253/1, 1290A, 1313/1, 134/1, 136/1, 138/1, 139/1, 140/1, 142/1, 147/1, 148/1, 149/1, 150/1, 151/1, 152/1, 153/1, 154/1, 156/1, 156/3, 157/1, 158/1, 159/1, 160/1, 161/1, 161/3, 162/1, 169/1, 169/2, 171/1, 174/1, 174/2, 177/1, 187/1, 187/2, 188/1, 189/1,	
--	--	--	---	--

		<p>192/1, 192/2, 212/1, 213/1, 214/1, 220/3, 221/2, 227/1, 230/1, 231/1, 232/1, 233/1, 234/1, 235/1, 240/1, 244/1, 248/1, 249/2, 260/1, 261/1, 266/1, 271/1, 276/1, 280/1, 281/1, 281/3, 283/1, 298/1, 301/1, 302/2, 315/1, 316/1, 317/1, 318/1, 333/1, 334/1, 337/1, 338/2, 346/1, 346/2, 352/1, 353/1, 363/1, 373/1, 374/1, 377/1, 391/1, 404/1, 405/1, 421/1, 433/1, 434/1, 444/1, 446/1, 447/1, 462/1, 463/1, 473/1, 487/1, 489/1, 490/1, 494/1, 506/1, 506/2, 509/1, 509/2, 511/1, 522/1, 523/1, 536/1, 537/1, 539/1, 541/1, 554/1, 587/1, 590/1, 594/1, 606/1, 606/2, 624/1, 626/1, 635/1</p> <p>Obr. Smerdyna: 2379, 2380, 2381, 2382, 2383, 2384, 2385, 2386, 2388, 2391, 2392, 2395, 2396, 2397, 2399, 2400, 2403, 2404, 2407, 2408, 2410, 2411, 2414, 2415, 2416, 2417, 2419, 2420, 2421, 2423, 2424, 2425, 2427, 2428, 2431, 2432, 2433, 2434, 2435, 2436, 2439, 2440, 2441, 2444, 2445, 2448, 2449, 2451, 2452, 2453, 2454, 2455, 2456, 2457, 2460, 2461, 2464, 2465, 2468, 2469, 2474, 2476, 2477, 2478, 2479, 2480, 2481, 2482, 2484, 2485, 2486, 2491, 2492, 2494, 2496, 2497, 2498, 2499, 2500, 2501, 2502, 2504, 2505, 2506, 2507, 2508, 2509, 2510, 2511, 2512, 2513, 2514, 2515, 2518, 2519, 2520, 2521, 2524, 2525, 2526, 2527, 2530, 2531, 2532, 2533, 2534, 2535, 2537, 2538, 2539, 2540, 2543, 2544, 2545, 2546, 2549, 2550, 2551, 2552, 2555, 2556, 2557, 2558, 2559, 2560, 2561, 2562, 2563, 2564, 2565, 2566, 2567, 2568, 2571, 2573, 2574, 2575, 2576, 2577, 2578, 2579, 2580, 2581, 2582, 2583, 2584, 2585, 2586, 2587, 2589, 2590, 2591,</p>	
--	--	---	--

			2594, 2600, 2601, 2604, 2605, 2606, 2607, 2608, 2609, 2610, 2611, 2612, 2613, 2614, 2615, 2616, 2617, 2618, 2619, 2620, 2621, 2622, 2623, 2624, 2625, 2626, 2627, 2628, 2629, 2630, 2631, 2632, 2633, 2634, 2635, 2636, 2637, 2638, 2639, 2641, 2642, 2643, 2644, 2646, 2647, 2648, 2649, 2650, 2651, 2654, 2655, 2660, 2661, 2662, 2663, 2665, 2666, 2668, 2669, 2670, 2671, 2672, 2673, 2674, 2676, 2677, 2678, 2679, 2680, 2681, 2682, 2683, 2684, 2686, 2687, 2688, 2689, 2690, 2691, 2692, 2693, 2694, 2695, 2696, 2703, 2704, 2705, 2706, 2707, 2708, 2709, 2710, 2711, 2712, 2713, 2714, 2715, 2716, 2717, 2718, 2719, 2720, 2721, 2722, 2723, 2725, 2726, 2727, 2728, 2729, 2730, 2731, 2732, 2733, 2734, 2735, 2736, 2737, 2738, 2739, 2740, 2741, 2742, 2743, 2744, 2745, 2746, 2752, 2753, 2754, 2755, 2756, 2757, 2758, 2759, 2760, 2761, 2762, 2766, 2767, 2768, 2769, 2770, 2771, 2772, 2773, 2774, 2775, 2776, 2777, 2778, 2780, 2783, 2784, 2785, 2786, 2787, 2788, 2789, 2790, 2791, 2792, 2793, 2794, 2795, 2796, 2797, 2798, 2799, 2800, 2801, 2802, 2803, 2804, 2805, 2806, 2807, 2808, 2809, 2810, 2811, 2818, 2819, 2822, 2823, 2824, 2826, 2827, 2830, 2831, 2832, 2833, 2834, 2835, 2836, 2841, 2842, 2843, 2844, 2845, 2846, 2847, 2848, 2849, 2850, 2851, 2852, 2853, 2855, 2856, 2857, 2858, 2859, 2860, 2861, 2863, 2870, 2871, 2874, 2875, 2878, 2879, 2882, 2886, 2887, 2888, 2889, 2890, 2892, 2893, 2894, 2895, 2896, 2897, 2898, 2899, 2900, 2901, 2902, 2903, 2904, 2905, 2906, 2907, 2908, 2909, 2910, 2911, 2912, 2914, 2916, 2917, 3083, 2387/1, 2389/1, 2390/1, 393/1, 2394/1,	
--	--	--	---	--

		<p>2398/1, 2401/1, 2402/1, 2405/1, 2406/1, 2409/1, 2412/1, 2412/2, 2413/1, 2413/2, 2418/1, 2422/1, 2426/1, 2429/1, 2430/1, 2437/1, 2438/1, 2442/1, 2443/1, 2446/1, 2447/1, 2450/1, 2458/1, 2459/1, 2462/1, 2463/1, 2466/1, 2467/1, 2470/1, 2471/1, 2472/1, 2475/1, 2483/1, 2487/1, 2489/1, 2490/1, 2493/1, 2495/1, 2503/1, 2516/1, 2517/1, 2522/1, 2523/1, 2528/1, 2529/1, 2536/1, 2542/1, 2547/1, 2548/1, 2553/1, 2554/1, 2595/1, 2596/1, 2602/1, 2603/1, 2640/1, 2645/1, 2652/1, 2653/1, 2656/1, 2659/1, 2664/1, 2667/1, 2667/2, 2675/1, 2685/1, 2697/1, 2698/1, 2701/1, 2702/1, 2724/1, 2747/1, 2748/1, 2750/1, 2751/1, 2751/2, 2763/1, 2765/1, 2779/1, 2782/1, 2812/1, 2812/2, 2813/1, 2813/2, 2814/1, 2815/1, 2817/1, 2820/1, 2821/1, 2825/1, 2828/1, 2829/1, 2837/1, 2838/1, 2840/1, 2854/1, 2862/1, 2864/1, 2865/1, 2867/1, 2868/1, 2869/1, 2872/1, 2873/1, 2876/1, 2877/1, 2880/1, 2881/1, 2884/1, 2913/1, 2919/3, 3002/1, 3002/2, 3003/2, 3003/3, 2600A</p> <p>Obr. Wiązownica Duża: 1900/1, 802, 803, 804, 805, 806, 807, 808, 809, 811, 815, 1009, 1010, 1017, 1018, 1063, 1071, 1079, 1080, 1086, 1087, 1094, 1095, 1140, 1153, 1199, 1204, 1206, 1207, 1263, 1264, 1274, 1275, 1276, 1283, 1284, 1290, 1291, 1297, 1298, 1303, 1304, 1309, 1310, 1315, 1316, 1322, 1323, 1328, 1329, 1335, 1336, 1355, 1356, 1389, 1396, 1397, 1404, 1405, 1412, 1413, 1419,</p>	
--	--	---	--

		1420, 1421, 1435, 1440, 1441, 1446, 1447, 1452, 1453, 1458, 1459, 1904/1, 1464, 1465, 1471, 1472, 1478, 1479, 1484, 1485, 1490, 1497, 1502, 1503, 1517, 1523, 1547, 1552, 1553, 1567, 1571, 1577, 1584, 1633, 1686, 1687, 1688, 1689, 1690, 1691, 1707, 1708, 1709, 1710, 1711, 1712, 1725, 1726, 1727, 1729, 1740, 1741, 1742, 1743, 1744, 1745, 1746, 1747, 1749, 1750, 1751, 1752, 1753, 1754, 1756, 1757, 1761, 1762, 1763, 1765, 1766, 1767, 1768, 1780, 1781, 1796, 1799, 1800, 1801, 1802, 1838, 1840, 1843, 1844, 1845, 1846, 1847, 1848, 1849, 1850, 1851, 1852, 1854, 1855, 1856, 1857, 1859, 1860, 1861, 1862, 1863, 1866, 1867, 1871, 1872, 1878, 1882, 1883, 1884, 1885, 1889, 1890, 1894, 1895, 1896, 1897, 1898, 1901, 1902, 1903, 1905, 1906, 1907, 1908, 1910, 1912, 1915, 1916, 1917, 1921, 1922, 1927, 1928, 1929, 1930, 1931, 1932, 1935, 1936, 1938, 1939, 1940, 1941, 1942, 1943, 1944, 1945, 1946, 1947, 1948, 1949, 1954, 1955, 1956, 1957, 1958, 1959, 1960, 1962, 1963, 1964, 1965, 1971, 1972, 1973, 1974, 1975, 1976, 1977, 1978, 1979, 1984, 1987, 1992, 1993, 1995, 1996, 1997, 1998, 1999, 2000, 2001, 2002, 2003, 2004, 2005, 2006, 2007, 2008, 2009, 2010, 2011, 2012, 2013, 2014, 2015, 2016, 2017, 2018, 2021, 2022, 2023, 2024, 2027, 2028, 2029, 2037, 2038, 2041, 2046, 2048, 2049, 2050, 2053, 2054, 2055, 2056, 2057, 2058, 2062, 2064, 2066, 2067, 2070, 2071, 2072, 2073, 2074, 2075, 2078, 2079, 2082, 2083, 2087, 2088, 2096, 2097, 2104, 2105, 2107, 2114, 2115, 2121, 2122, 2123, 2124, 2127, 2128, 2129, 2130, 2135, 2147, 2148, 2149, 2150, 2151, 2152, 2153, 2154, 2155,	
--	--	--	--



			2156, 2278, 2320, 2331, 2332, 1909/1, 1911/1, 1913/1, 1914/1, 1918/1, 1919/1, 1920/1, 1923/1, 1926/1, 1933/1, 1934/1, 1937/1, 1950/1, 1951/1, 1961/1, 1966/1, 1967/1, 1970/1, 1980/1, 1980/2, 1981/1, 1981/2, 1982/1, 1982/2, 1983/1, 1983/2, 1985/1, 1986/1, 1988/1, 1989/1, 1994/1, 2019/1, 2020/1, 2025/1, 2026/1, 2030/1, 2031/1, 2032/1, 2034/1, 2035/1, 2039/1, 2042/1, 2043/1, 2044/1, 2047/1, 2051/1, 2052/1, 2059/1, 2060/1, 2061/1, 2063/1, 2068/1, 2069/1, 2076/1, 2077/1, 2080/1, 2081/1, 2084/1, 2085/1, 2085/2, 2086/1, 2086/2, 2095/1, 2098/1, 2103/1, 2106/1, 2113/1, 2116/1, 2134/2, 2277/2, 1160/1, 1305/2, 1308/2, 1311/2, 1314/2, 1318/2, 1321/2, 1324/2, 1327/2, 1330/2, 1333/2, 1334/1, 1337/1, 1342/1, 1354/6, 1414/1, 1422/1, 1496/1, 1509/1, 1572/1, 1579/1, 1692/1, 1693/1, 1694/1, 1695/1, 1696/1, 1697/1, 1698/1, 1699/1, 1700/1, 1701/1, 1702/2, 1703/3, 1704/1, 1705/1, 1706/1, 1713/1, 1714/1, 1715/1, 1716/1, 1717/1, 1718/1, 1719/1, 1720/1, 1721/1, 1722/1, 1723/1, 1724/1, 1728/1, 1730/1, 1731/1, 1732/1, 1733/1, 1734/1, 1735/1, 1736/1, 1737/1, 1738/1, 1739/1, 1748/1, 1755/1, 1758/1, 1759/1, 1760/1, 1771/1, 1772/1, 1773/1, 1774/1, 1775/1, 1776/1, 1779/1, 1783/1, 1784/1, 1785/1, 1785/2, 1786/1, 1786/2, 1787/1, 1788/1, 1789/1, 1790/1, 1791/1, 1792/1,	
--	--	--	--	--

		<p>1793/1, 1794/1, 1795/1, 1797/1, 1798/1, 1805/1, 1806/1, 1807/1, 1808/1, 1809/1, 1810/1, 1811/1, 1812/1, 1813/1, 1814/1, 1815/1, 1816/1, 1820/1, 1820/2, 1822/1, 1822/2, 1824/1, 1825/1, 1826/1, 1827/1, 1828/1, 1829/1, 1831/1, 1833/1, 1834/1, 1835/1, 1836/1, 1837/1, 1839/1, 1841/1, 1842/1, 1853/1, 1858/1, 1864/1, 1865/1, 1868/1, 1869/1, 1870/1, 1873/1, 1875/1, 1876/1, 1877/1, 1879/1, 1880/1, 1881/1, 1886/1, 1887/1, 1888/1, 1891/1, 1892/1, 1893/1, 1899/1 Obr. Wiązownica Kolonia: 72, 74, 77, 78, 79, 81, 93, 97, 98, 99, 105, 165, 175, 176, 177, 178, 184, 185, 186, 187, 188, 189, 190, 191, 192, 193, 194, 195, 196, 197, 198, 199, 200, 201, 202, 203, 204, 205, 206, 207, 208, 209, 210, 211, 212, 213, 214, 215, 216, 217, 218, 219, 220, 221, 222, 223, 224, 225, 226, 227, 228, 229, 230, 231, 232, 233, 234, 235, 236, 237, 238, 239, 240, 241, 242, 243, 244, 245, 246, 247, 248, 249, 250, 251, 252, 253, 254, 255, 257, 259, 260, 261, 262, 263, 264, 265, 266, 267, 270, 271, 272, 273, 274, 275, 276, 277, 278, 279, 280, 281, 283, 284, 285, 286, 289, 290, 291, 292, 293, 294, 295, 296, 297, 298, 299, 300, 301, 302, 303, 304, 305, 306, 307, 308, 309, 314, 315, 316, 317, 318, 319, 320, 321, 323, 324, 325, 326, 327, 328, 330, 332, 335, 336, 337, 338, 340, 341, 342, 343, 344, 345, 346, 360, 361, 367, 368, 376, 383, 384, 500, 517, 518, 652, 653, 654, 684, 700, 709, 710, 711, 717, 724, 732, 733, 734, 737, 738, 73/2, 75/3, 76/1, 76/2, 80/2, 82/2, 94/1, 94/2,</p>	
--	--	---	--

			<p>146/10, 146/20, 268/1, 268/2, 269/1, 269/2, 287/1, 287/2, 288/1, 288/2, 312/1, 313/1, 322/1, 334/1, 339/1, 339/2, 339/3, 362/1, 375/2, 375/3, 375/4, 379/2, 446/1, 521/1, 524/1, 527/1, 530/1, 533/1, 536/1, 539/1, 545/1, 548/3, 551/1, 557/1, 560/1, 563/1, 566/1, 573/1, 576/1, 579/3, 579/4, 582/1, 585/2, 585/3, 588/4, 588/5, 591/1, 595/1, 596/1, 601/1, 602/1, 606/1, 609/1, 615/1, 618/1, 621/1, 629/1, 632/1, 637/1, 640/1, 644/1, 647/1, 650/1, 656/1, 660/1, 664/1, 667/1, 668/1, 671/1, 672/1, 692/1, 692/2, 693/1, 693/2, 718/1, 718/2, 723/2, 723/3, 735/1, 735/2, 735/3, 735/4, 736/1, 736/2, 736/3, 736/4, 793/1, 793/3, 793/4, 793/5, 793/6</p> <p>Obr. Wiązownica Mała: 80, 224, 259, 260, 261, 262, 263, 264, 265, 269, 272, 273, 275, 276, 278, 279, 280, 281, 282, 284, 291, 293, 294, 295, 302, 311, 312, 321, 330, 345, 348, 349, 350, 351, 352, 353, 363, 369, 371, 373, 374, 392, 393, 395, 396, 398, 401, 402, 403, 404, 405, 406, 407, 408, 409, 410, 411, 412, 413, 415, 416, 417, 418, 420, 421, 422, 424, 425, 426, 427, 428, 429, 432, 433, 434, 436, 437, 440, 441, 447, 452, 453, 455, 457, 459, 460, 465, 476, 477, 478, 482, 483, 484, 504, 505, 564, 569, 570, 571, 572, 575, 576, 577, 586, 594, 616, 638, 266/1, 266/3, 267/1, 270/1, 270/2, 271/1, 274/1, 277/1, 290/1, 290/2, 298/1, 299/1, 300/1, 301/1, 303/1, 304/1, 305/1, 306/1, 307/1, 308/1, 309/1, 310/1, 313/1, 314/1, 315/1, 316/1, 317/1, 318/1, 319/1, 320/1, 323/1, 325/1, 326/1, 327/1, 328/1, 329/1, 331/1, 333/1, 334/1, 335/1, 336/1, 337/1,</p>	
--	--	--	---	--

338/1, 342/1, 343/1, 344/1,  
346/1, 347/1, 354/1, 355/1,  
356/1, 357/1, 358/1, 359/1,  
360/1, 361/1, 362/1, 364/1,  
365/1, 366/1, 367/1, 368/1,  
370/1, 372/1, 375/1, 376/1,  
377/1, 377/2, 378/1, 378/2,  
379/1, 379/2, 380/1, 380/2,  
381/1, 382/1, 383/1, 388/1,  
389/1, 390/1, 394/1, 397/1,  
399/1, 400/1, 414/1, 419/1,  
423/1, 430/1, 431/1, 435/1,  
438/1, 439/1, 442/1, 443/1,  
444/1, 444/3, 445/1, 445/2,  
446/1, 446/2, 448/1, 449/1,  
450/1, 451/1, 454/1, 456/1,  
458/1, 461/1, 462/1, 463/1,  
464/1, 467/1, 468/1, 469/1,  
470/1, 473/1, 474/1, 475/1,  
479/1, 480/1, 481/1, 485/1,  
486/1, 487/1, 489/1, 492/1,  
493/1, 495/1, 497/1, 498/1,  
499/1, 500/1, 502/1, 506/1,  
507/1, 508/1, 509/1, 511/1,  
512/1, 513/1, 514/1, 515/1,  
516/1, 517/1, 518/1, 519/1,  
520/1, 521/1, 522/1, 524/1,  
525/1, 526/1, 527/1, 528/1,  
529/1, 530/1, 531/1, 532/1,  
533/1, 534/1, 535/1, 536/1,  
537/1, 538/1, 539/1, 540/1,  
541/1, 542/1, 543/1, 544/1,  
545/1, 546/1, 547/1, 548/1,  
549/1, 550/1, 551/1, 552/1,  
553/1, 554/1, 555/1, 556/1,  
557/1, 558/1, 559/1, 560/1,  
561/1, 562/1, 563/1, 565/1,  
566/1, 568/1, 578/1, 579/1,  
580/1, 583/1, 584/1, 585/1,  
587/1, 592/1, 593/1, 595/1,  
601/1, 602/1, 603/1, 605/1,  
609/1, 610/1, 611/1, 612/1,  
614/1, 614/2, 615/1, 639/1,  
642/1, 643/1

**Gmina Osiek:**

Obr. Bukowa: 752, 777, 778,  
779, 780, 783, 784, 785, 787,  
788, 789, 790, 791, 792, 793,  
828, 829, 832, 833, 836, 837,  
840, 841, 844, 845, 848, 849,  
850, 851, 852, 853, 855, 856,

			857, 858, 859, 860, 861, 862, 863, 864, 865, 866, 867, 868, 869, 870, 871, 872, 873, 874, 875, 876, 877, 878, 879, 880, 881, 882, 883, 884, 885, 886, 887, 888, 889, 890, 891, 892, 893, 894, 895, 896, 897, 898, 899, 900, 901, 903, 904, 905, 906, 907, 908, 909, 910, 911, 912, 913, 914, 915, 916, 917, 918, 919, 920, 922, 923, 924, 925, 926, 927, 928, 929, 930, 931, 934, 935, 936, 937, 938, 939, 940, 941, 945, 946, 947, 948, 949, 950, 951, 952, 953, 954, 955, 956, 958, 959, 960, 961, 962, 966, 967, 969, 970, 971, 972, 973, 974, 975, 976, 977, 978, 979, 980, 981, 982, 983, 984, 985, 988, 989, 990, 991, 993, 994, 995, 996, 997, 999, 1000, 1001, 1002, 1003, 1004, 1007, 1008, 1009, 1010, 1011, 1012, 1013, 1014, 1015, 1016, 1025, 1097, 1005/1, 1006/1, 827/1, 830/1, 831/1, 834/1, 835/1, 838/1, 839/1, 842/1, 843/1, 846/1, 847/1, 854/1, 902/1, 921/1, 932/1, 933/1, 942/1, 942/2, 942/3, 942/4, 942/5, 942/6, 943/1, 943/2, 943/3, 943/4, 943/5, 943/6, 944/4, 957/1, 963/1, 963/2, 964/1, 964/2, 965/1, 965/2, 968/1, 986/1, 987/1, 992/1, 998/1	
10.	1016 Poczwarówka jajowata <i>Vertigo mouliinsiana</i>	<i>Działania związane z ochroną czynną</i>  Zachowanie siedlisk gatunku stanowiącego przedmiot ochrony poprzez ekstensywne użytkowanie kośne, kośno-pastwiskowe lub pastwiskowe. Działanie ciągle. <i>Działanie obligatoryjne</i>	<b>Gmina Łoniów:</b> Obr. Świniary: 1010, 1044, 1045, 1046, 1047, 1048, 1049, 1050, 1137, 1173, 1174, 1175, 1176, 1177, 1178, 1179, 1181, 1210, 1211, 1212, 1213, 1214, 1215, 1216, 1217, 1218, 1219, 1282, 1283, 1284, 1285, 1286, 1287, 1288, 1289, 1290, 1291, 1292, 1293, 1294, 1295, 1296, 1297, 1298, 1299, 1300, 1301, 1302, 1303, 1304, 1305, 1306, 1307, 1308, 1309, 1310, 1311, 1312, 1313, 1314, 1315, 1316,	Właściciel lub wykonujący prawa właścicielskie na podstawie zobowiązania podjętego w związku z korzystaniem z programów wsparcia z tytułu obniżenia dochodowości albo na podstawie porozumienia zawartego z organem sprawującym nadzór nad obszarem Natura 2000 lub bezpośrednio sprawujący nadzór nad

			<p>1317, 1318, 1319, 1320, 1321, 1322, 1323, 1324, 1325, 1326, 1442</p> <p>Obr. Zawidza: 229/2, 350/1, Obr. Otoka Grabińska: 1, 2, 3, 4, 5, 6, 7, 49, 50, 929, 8/1, 930/2</p> <p>Obr. Królewice: 258, 259, 260, 297, 298, 300, 301, 302, 303, 322, 324, 338, 396, 397, 413, 415, 291/1, 299/1, 299/2, 304/1, 305/1, 306/1, 306/2, 307/1, 308/1, 309/1, 310/1, 311/1, 312/1, 313/1, 314/1, 315/1, 315/2, 316/1, 317/1, 318/1, 319/1, 320/1, 320/2, 321/1, 323/1, 325/1, 326/1, 328/1, 329/1, 330/1, 339/1, 340/1, 340/2, 341/1, 342/1, 343/1, 344/1, 345/1, 346/1, 347/1, 348/1, 349/1, 350/1, 350/2, 351/1, 352/1, 353/1, 354/2, 355/1, 356/1, 357/1, 358/1, 359/1, 360/1, 361/1, 362/1, 363/1, 364/1, 365/1, 366/1, 367/1, 369/1, 370/2, 370/3, 392/2, 398/2, 399/1, 400/1, 401/1, 403/1, 404/1, 406/1, 414/1</p> <p>Obr. Wojcieszycze: 101,102, 103, 104, 105, 106, 322</p> <p><b>Gmina Klimontów:</b> Obr. Rybnica: 3, 6, 7, 8, 9, 10, 11, 12, 13, 14, 15, 23, 24, 25, 26, 27, 28, 29, 30, 31, 36, 37, 39, 40, 41, 42, 43, 44, 45, 46, 47, 48, 71, 226, 38/2, 257/2, 257/3</p> <p><b>Gmina Bogoria:</b> Obr. Moszyny: 302, 303, 304, 305, 306, 307, 308, 311, 317, 385, 387, 392, 399, 426, 427, 429, 430, 431, 432, 433, 434, 435, 436, 437, 438, 440, 441, 442, 445, 400/1, 400/2, 428/1, 428/2</p> <p><b>Gmina Staszów:</b> Obr. Łaziska: 149, 150, 151, 152, 153, 154, 163, 165, 167,</p>	<p>obszarem Natura 2000 a w odniesieniu do gruntów stanowiących własność Skarbu Państwa lub własność jednostek samorządu terytorialnego, zarządca nieruchomości w związku z wykonywaniem obowiązków z zakresu ochrony środowiska na podstawie przepisów prawa albo w przypadku braku tych przepisów na podstawie porozumienia zawartego z organem sprawującym nadzór nad obszarem Natura 2000</p>
--	--	--	--	---

			<p>169, 171, 176, 179, 182, 185, 474, 162/1, 164/1, 166/1, 168/1, 170/1, 184/1, 186/1, 387, 388, 389, 391, 392, 394, 395, 396, 397, 400, 405, 446, 569, 570</p> <p>Obr. Mostki: 230, 239/2</p> <p>Obr. Sztombergi: 31, 32, 35, 36, 37, 38, 39, 40, 41, 42, 43, 44, 45, 46, 47, 48, 49, 50, 51, 52, 53, 54, 55, 56, 57, 59, 60, 61, 62, 63, 64, 65, 66, 68, 69, 70, 71, 72, 73, 74, 75, 76, 77, 78, 80, 81, 82, 83, 84, 85, 93, 94, 95, 96, 97, 99, 100, 101, 102, 103, 104, 105, 106, 107, 108, 109, 110, 111, 112, 113, 114, 118, 120, 122, 123, 124, 125, 126, 127, 129, 131, 136, 137, 138, 140, 142, 145, 146, 148, 150, 152, 153, 154, 156, 157, 158, 160, 162, 164, 166, 168, 169, 170, 172, 377, 379, 387, 395, 398, 58/1, 67/1, 67/2, 92/1, 98/1, 115/1, 116/1, 117/1, 119/1, 121/1, 133/1, 133/2, 135/1, 139/1, 141/1, 143/1, 144/1, 147/1, 149/1, 151/1, 155/1, 159/1, 161/1, 163/1, 165/1, 167/1, 171/1</p> <p>Obr. Wiśniowa Poduchowna: 1, 50, 51, 52, 53, 54, 58, 60, 61, 62, 63, 64, 65, 66, 67, 68, 69, 70, 71, 72, 73, 74, 75, 76, 77, 78, 137, 138, 140, 141, 142, 143, 144, 145, 149, 150, 151, 152, 153, 154, 155, 156, 157, 158, 159, 160, 161, 162, 163, 165, 166, 167, 168, 169, 170, 545, 546, 56/3, 56/4, 59/1, 59/2, 139/1, 146/2, 147/1, 147/2, 148/1, 148/2, 164/2, 164/4, 542/2</p> <p>Obr. Czajków Północny: 512, 513, 514, 515, 516, 517, 518, 519, 520, 521, 522, 523, 525, 526, 527, 534, 535, 536, 537, 538, 539, 540, 541, 542, 543, 547, 548, 549, 552, 553, 554, 555, 556, 557, 558, 564, 566, 567, 576, 584, 585, 586, 588, 589, 590, 591, 592, 593, 594, 595, 596, 599, 600, 601, 602,</p>	
--	--	--	--	--

			<p>604, 605, 606, 607, 608, 609, 610, 611, 613, 614, 615, 616, 617, 618, 620, 621, 622, 623, 626, 627, 628, 629, 630, 631, 632, 633, 634, 635, 636, 637, 638, 642, 643, 644, 645, 646, 647, 648, 649, 667, 670, 671, 672, 673, 674, 675, 676, 677, 678, 679, 680, 681, 682, 683, 684, 685, 694, 695, 696, 697, 698, 699, 700, 701, 702, 703, 704, 705, 706, 707, 708, 710, 711, 717, 721, 738, 739, 744, 745, 751, 1265, 550/1, 551/1, 559/1, 560/1, 562/1, 563/1, 565/1, 568/1, 569/1, 570/1, 571/1, 572/1, 573/1, 574/1, 575/1, 577/1, 578/1, 579/1, 580/1, 581/1, 582/1, 583/1, 587/1, 597/1, 598/1, 603/1, 612/2, 619/1, 624/1, 624/2, 625/1, 625/2, 639/1, 639/2, 640/1, 641/1, 709/1, 709/2, 712/1, 713/1, 714/1, 715/1, 716/1, 718/1, 719/1, 720/1, 722/1, 723/1, 723/2, 724/1, 725/1, 726/1, 727/1, 728/1, 729/1, 730/1, 731/1, 732/1, 733/1, 734/1, 735/1, 736/1, 737/1, 740/1, 741/1, 742/1, 743/1, 746/1, 747/1, 748/1, 749/1, 752/1, 753/1, 754/1, 754/2, 755/1, 757/1</p> <p>Obr. Czajków Południowy: 34, 35, 36, 37, 38, 39, 40, 45, 46, 47, 49, 51, 69, 70, 72, 74, 76, 78, 80, 82, 96, 97, 98, 108, 109, 111, 113, 116, 119, 135, 137, 141, 155, 163, 164, 165, 166, 167, 168, 170, 172, 173, 175, 176, 178, 179, 180, 181, 182, 183, 184, 185, 186, 190, 191, 193, 207, 208, 209, 210, 211, 217, 218, 219, 222, 223, 224, 236, 237, 238, 239, 241, 242, 243, 245, 246, 247, 250, 251, 252, 253, 254, 255, 256, 257, 258, 259, 262, 263, 264, 265, 267, 268, 269, 270, 273, 274, 275, 277, 278, 279, 280, 282, 284, 285, 286, 287, 288, 289, 290, 291, 292, 293, 294, 295, 296,</p>	
--	--	--	---	--



		297, 299, 300, 303, 304, 305, 306, 307, 308, 309, 310, 311, 312, 313, 314, 319, 320, 321, 322, 323, 324, 325, 326, 327, 328, 329, 330, 331, 332, 335, 336, 339, 340, 341, 342, 343, 344, 345, 347, 348, 349, 350, 351, 354, 355, 356, 357, 358, 359, 360, 361, 362, 365, 366, 367, 368, 369, 370, 371, 372, 375, 376, 378, 379, 380, 381, 382, 383, 384, 385, 386, 387, 388, 389, 390, 392, 393, 394, 395, 396, 397, 398, 399, 400, 401, 402, 406, 407, 408, 409, 410, 411, 412, 413, 414, 415, 416, 417, 418, 419, 420, 422, 423, 424, 425, 426, 427, 428, 429, 430, 431, 432, 435, 436, 437, 438, 439, 440, 441, 442, 443, 448, 449, 450, 451, 452, 453, 454, 455, 456, 457, 458, 459, 460, 461, 464, 465, 466, 467, 468, 469, 470, 471, 472, 474, 475, 476, 477, 478, 479, 480, 481, 482, 483, 484, 485, 486, 491, 492, 495, 496, 497, 498, 499, 500, 501, 502, 503, 504, 505, 507, 508, 510, 512, 513, 514, 515, 516, 517, 518, 519, 520, 521, 524, 525, 526, 527, 528, 529, 530, 531, 532, 533, 534, 535, 538, 542, 543, 544, 550, 551, 552, 553, 556, 557, 558, 559, 560, 561, 562, 563, 564, 565, 566, 567, 568, 569, 570, 571, 572, 573, 574, 575, 576, 577, 578, 579, 580, 581, 582, 583, 584, 585, 586, 591, 592, 595, 596, 597, 598, 599, 600, 601, 602, 603, 604, 605, 607, 608, 609, 610, 611, 612, 613, 614, 615, 616, 617, 618, 619, 620, 621, 622, 623, 627, 628, 634, 636, 637, 638, 639, 640, 641, 642, 643, 644, 1247, 1252, 1254, 1256, 1262, 1266, 1275, 1278, 1279, 1282, 1284, 1286, 1287, 1290, 1310, 1314, 1315, , 31/4, 32/1, 42/1, 44/1, 48/1, 50/1, 52/1, 53/1, 66/1, 71/1, 73/1, 75/1, 77/1,	
--	--	--	--

		<p>79/1, 81/1, 84/1, 84/2, 85/4, 88/2, 88/3, 91/3, 91/4, 93/3, 94/1, 95/2, 95/3, 99/2, 21/1, 22/1, 23/1, 24/1, 25/1, 26/1, 27/1, 28/3, 31/3, 28/4, 110/1, 112/1, 114/1, 115/1, 117/1, 118/1, 120/1, 120/2, 1246/1, 1253/1, 1290A, 1313/1, 134/1, 136/1, 138/1, 139/1, 140/1, 142/1, 147/1, 148/1, 149/1, 150/1, 151/1, 152/1, 153/1, 154/1, 156/1, 156/3, 157/1, 158/1, 159/1, 160/1, 161/1, 161/3, 162/1, 169/1, 169/2, 171/1, 174/1, 174/2, 177/1, 187/1, 187/2, 188/1, 189/1, 192/1, 192/2, 212/1, 213/1, 214/1, 220/3, 221/2, 227/1, 230/1, 231/1, 232/1, 233/1, 234/1, 235/1, 240/1, 244/1, 248/1, 249/2, 260/1, 261/1, 266/1, 271/1, 276/1, 280/1, 281/1, 281/3, 283/1, 298/1, 301/1, 302/2, 315/1, 316/1, 317/1, 318/1, 333/1, 334/1, 337/1, 338/2, 346/1, 346/2, 352/1, 353/1, 363/1, 373/1, 374/1, 377/1, 391/1, 404/1, 405/1, 421/1, 433/1, 434/1, 444/1, 446/1, 447/1, 462/1, 463/1, 473/1, 487/1, 489/1, 490/1, 494/1, 506/1, 506/2, 509/1, 509/2, 511/1, 522/1, 523/1, 536/1, 537/1, 539/1, 541/1, 554/1, 587/1, 590/1, 594/1, 606/1, 606/2, 624/1, 626/1, 635/1</p> <p>Obr. Smerdyna: 2379, 2380, 2381, 2382, 2383, 2384, 2385, 2386, 2388, 2391, 2392, 2395, 2396, 2397, 2399, 2400, 2403, 2404, 2407, 2408, 2410, 2411, 2414, 2415, 2416, 2417, 2419, 2420, 2421, 2423, 2424, 2425, 2427, 2428, 2431, 2432, 2433, 2434, 2435, 2436, 2439, 2440, 2441, 2444, 2445, 2448, 2449, 2451, 2452, 2453, 2454, 2455, 2456, 2457, 2460, 2461, 2464, 2465, 2468, 2469, 2474, 2476, 2477, 2478, 2479, 2480, 2481, 2482, 2484, 2485, 2486, 2491,</p>	
--	--	---	--

			2492, 2494, 2496, 2497, 2498, 2499, 2500, 2501, 2502, 2504, 2505, 2506, 2507, 2508, 2509, 2510, 2511, 2512, 2513, 2514, 2515, 2518, 2519, 2520, 2521, 2524, 2525, 2526, 2527, 2530, 2531, 2532, 2533, 2534, 2535, 2537, 2538, 2539, 2540, 2543, 2544, 2545, 2546, 2549, 2550, 2551, 2552, 2555, 2556, 2557, 2558, 2559, 2560, 2561, 2562, 2563, 2564, 2565, 2566, 2567, 2568, 2571, 2573, 2574, 2575, 2576, 2577, 2578, 2579, 2580, 2581, 2582, 2583, 2584, 2585, 2586, 2587, 2589, 2590, 2591, 2594, 2600, 2601, 2604, 2605, 2606, 2607, 2608, 2609, 2610, 2611, 2612, 2613, 2614, 2615, 2616, 2617, 2618, 2619, 2620, 2621, 2622, 2623, 2624, 2625, 2626, 2627, 2628, 2629, 2630, 2631, 2632, 2633, 2634, 2635, 2636, 2637, 2638, 2639, 2641, 2642, 2643, 2644, 2646, 2647, 2648, 2649, 2650, 2651, 2654, 2655, 2660, 2661, 2662, 2663, 2665, 2666, 2668, 2669, 2670, 2671, 2672, 2673, 2674, 2676, 2677, 2678, 2679, 2680, 2681, 2682, 2683, 2684, 2686, 2687, 2688, 2689, 2690, 2691, 2692, 2693, 2694, 2695, 2696, 2703, 2704, 2705, 2706, 2707, 2708, 2709, 2710, 2711, 2712, 2713, 2714, 2715, 2716, 2717, 2718, 2719, 2720, 2721, 2722, 2723, 2725, 2726, 2727, 2728, 2729, 2730, 2731, 2732, 2733, 2734, 2735, 2736, 2737, 2738, 2739, 2740, 2741, 2742, 2743, 2744, 2745, 2746, 2752, 2753, 2754, 2755, 2756, 2757, 2758, 2759, 2760, 2761, 2762, 2766, 2767, 2768, 2769, 2770, 2771, 2772, 2773, 2774, 2775, 2776, 2777, 2778, 2780, 2783, 2784, 2785, 2786, 2787, 2788, 2789, 2790, 2791, 2792, 2793, 2794, 2795, 2796, 2797, 2798, 2799, 2800, 2801, 2802, 2803, 2804, 2805, 2806, 2807, 2808, 2809, 2810,	
--	--	--	--	--

			2811, 2818, 2819, 2822, 2823, 2824, 2826, 2827, 2830, 2831, 2832, 2833, 2834, 2835, 2836, 2841, 2842, 2843, 2844, 2845, 2846, 2847, 2848, 2849, 2850, 2851, 2852, 2853, 2855, 2856, 2857, 2858, 2859, 2860, 2861, 2863, 2870, 2871, 2874, 2875, 2878, 2879, 2882, 2886, 2887, 2888, 2889, 2890, 2892, 2893, 2894, 2895, 2896, 2897, 2898, 2899, 2900, 2901, 2902, 2903, 2904, 2905, 2906, 2907, 2908, 2909, 2910, 2911, 2912, 2914, 2916, 2917, 3083, 2387/1, 2389/1, 2390/1, 2393/1, 2394/1, 2398/1, 2401/1, 2402/1, 2405/1, 2406/1, 2409/1, 2412/1, 2412/2, 2413/1, 2413/2, 2418/1, 2422/1, 2426/1, 2429/1, 2430/1, 2437/1, 2438/1, 2442/1, 2443/1, 2446/1, 2447/1, 2450/1, 2458/1, 2459/1, 2462/1, 2463/1, 2466/1, 2467/1, 2470/1, 2471/1, 2472/1, 2475/1, 2483/1, 2487/1, 2489/1, 2490/1, 2493/1, 2495/1, 2503/1, 2516/1, 2517/1, 2522/1, 2523/1, 2528/1, 2529/1, 2536/1, 2542/1, 2547/1, 2548/1, 2553/1, 2554/1, 2595/1, 2596/1, 2602/1, 2603/1, 2640/1, 2645/1, 2652/1, 2653/1, 2656/1, 2659/1, 2664/1, 2667/1, 2667/2, 2675/1, 2685/1, 2697/1, 2698/1, 2701/1, 2702/1, 2724/1, 2747/1, 2748/1, 2750/1, 2751/1, 2751/2, 2763/1, 2765/1, 2779/1, 2782/1, 2812/1, 2812/2, 2813/1, 2813/2, 2814/1, 2815/1, 2817/1, 2820/1, 2821/1, 2825/1, 2828/1, 2829/1, 2837/1, 2838/1, 2840/1, 2854/1, 2862/1, 2864/1, 2865/1, 2867/1, 2868/1, 2869/1, 2872/1, 2873/1, 2876/1, 2877/1, 2880/1,	
--	--	--	--	--

			<p>2881/1, 2884/1, 2913/1, 2919/3, 3002/1, 3002/2, 3003/2, 3003/3, 2600A Obr. Wiązownica Duża: 1900/1, 802, 803, 804, 805, 806, 807, 808, 809, 811, 815, 1009, 1010, 1017, 1018, 1063, 1071, 1079, 1080, 1086, 1087, 1094, 1095, 1140, 1153, 1199, 1204, 1206, 1207, 1263, 1264, 1274, 1275, 1276, 1283, 1284, 1290, 1291, 1297, 1298, 1303, 1304, 1309, 1310, 1315, 1316, 1322, 1323, 1328, 1329, 1335, 1336, 1355, 1356, 1389, 1396, 1397, 1404, 1405, 1412, 1413, 1419, 1420, 1421, 1435, 1440, 1441, 1446, 1447, 1452, 1453, 1458, 1459, 1904/1, 1464, 1465, 1471, 1472, 1478, 1479, 1484, 1485, 1490, 1497, 1502, 1503, 1517, 1523, 1547, 1552, 1553, 1567, 1571, 1577, 1584, 1633, 1686, 1687, 1688, 1689, 1690, 1691, 1707, 1708, 1709, 1710, 1711, 1712, 1725, 1726, 1727, 1729, 1740, 1741, 1742, 1743, 1744, 1745, 1746, 1747, 1749, 1750, 1751, 1752, 1753, 1754, 1756, 1757, 1761, 1762, 1763, 1765, 1766, 1767, 1768, 1780, 1781, 1796, 1799, 1800, 1801, 1802, 1838, 1840, 1843, 1844, 1845, 1846, 1847, 1848, 1849, 1850, 1851, 1852, 1854, 1855, 1856, 1857, 1859, 1860, 1861, 1862, 1863, 1866, 1867, 1871, 1872, 1878, 1882, 1883, 1884, 1885, 1889, 1890, 1894, 1895, 1896, 1897, 1898, 1901, 1902, 1903, 1905, 1906, 1907, 1908, 1910, 1912, 1915, 1916, 1917, 1921, 1922, 1927, 1928, 1929, 1930, 1931, 1932, 1935, 1936, 1938, 1939, 1940, 1941, 1942, 1943, 1944, 1945, 1946, 1947, 1948, 1949, 1954, 1955, 1956, 1957, 1958, 1959, 1960, 1962, 1963, 1964, 1965, 1971, 1972, 1973, 1974, 1975, 1976, 1977, 1978, 1979, 1984, 1987, 1992, 1993, 1995, 1996, 1997, 1998, 1999,</p>	
--	--	--	--	--

			2000, 2001, 2002, 2003, 2004, 2005, 2006, 2007, 2008, 2009, 2010, 2011, 2012, 2013, 2014, 2015, 2016, 2017, 2018, 2021, 2022, 2023, 2024, 2027, 2028, 2029, 2037, 2038, 2041, 2046, 2048, 2049, 2050, 2053, 2054, 2055, 2056, 2057, 2058, 2062, 2064, 2066, 2067, 2070, 2071, 2072, 2073, 2074, 2075, 2078, 2079, 2082, 2083, 2087, 2088, 2096, 2097, 2104, 2105, 2107, 2114, 2115, 2121, 2122, 2123, 2124, 2127, 2128, 2129, 2130, 2135, 2147, 2148, 2149, 2150, 2151, 2152, 2153, 2154, 2155, 2156, 2278, 2320, 2331, 2332, 1909/1, 1911/1, 1913/1, 1914/1, 1918/1, 1919/1, 1920/1, 1923/1, 1926/1, 1933/1, 1934/1, 1937/1, 1950/1, 1951/1, 1961/1, 1966/1, 1967/1, 1970/1, 1980/1, 1980/2, 1981/1, 1981/2, 1982/1, 1982/2, 1983/1, 1983/2, 1985/1, 1986/1, 1988/1, 1989/1, 1994/1, 2019/1, 2020/1, 2025/1, 2026/1, 2030/1, 2031/1, 2032/1, 2034/1, 2035/1, 2039/1, 2042/1, 2043/1, 2044/1, 2047/1, 2051/1, 2052/1, 2059/1, 2060/1, 2061/1, 2063/1, 2068/1, 2069/1, 2076/1, 2077/1, 2080/1, 2081/1, 2084/1, 2085/1, 2085/2, 2086/1, 2086/2, 2095/1, 2098/1, 2103/1, 2106/1, 2113/1, 2116/1, 2134/2, 2277/2, 1160/1, 1305/2, 1308/2, 1311/2, 1314/2, 1318/2, 1321/2, 1324/2, 1327/2, 1330/2, 1333/2, 1334/1, 1337/1, 1342/1, 1354/6, 1414/1, 1422/1, 1496/1, 1509/1, 1572/1, 1579/1, 1692/1, 1693/1, 1694/1, 1695/1, 1696/1, 1697/1, 1698/1, 1699/1, 1700/1, 1701/1, 1702/2, 1703/3, 1704/1, 1705/1,	
--	--	--	--	--

		<p>1706/1, 1713/1, 1714/1, 1715/1, 1716/1, 1717/1, 1718/1, 1719/1, 1720/1, 1721/1, 1722/1, 1723/1, 1724/1, 1728/1, 1730/1, 1731/1, 1732/1, 1733/1, 1734/1, 1735/1, 1736/1, 1737/1, 1738/1, 1739/1, 1748/1, 1755/1, 1758/1, 1759/1, 1760/1, 1771/1, 1772/1, 1773/1, 1774/1, 1775/1, 1776/1, 1779/1, 1783/1, 1784/1, 1785/1, 1785/2, 1786/1, 1786/2, 1787/1, 1788/1, 1789/1, 1790/1, 1791/1, 1792/1, 1793/1, 1794/1, 1795/1, 1797/1, 1798/1, 1805/1, 1806/1, 1807/1, 1808/1, 1809/1, 1810/1, 1811/1, 1812/1, 1813/1, 1814/1, 1815/1, 1816/1, 1820/1, 1820/2, 1822/1, 1822/2, 1824/1, 1825/1, 1826/1, 1827/1, 1828/1, 1829/1, 1831/1, 1833/1, 1834/1, 1835/1, 1836/1, 1837/1, 1839/1, 1841/1, 1842/1, 1853/1, 1858/1, 1864/1, 1865/1, 1868/1, 1869/1, 1870/1, 1873/1, 1875/1, 1876/1, 1877/1, 1879/1, 1880/1, 1881/1, 1886/1, 1887/1, 1888/1, 1891/1, 1892/1, 1893/1, 1899/1</p> <p>Obr. Wiązownica Kolonia: 72, 74, 77, 78, 79, 81, 93, 97, 98, 99, 105, 165, 175, 176, 177, 178, 184, 185, 186, 187, 188, 189, 190, 191, 192, 193, 194, 195, 196, 197, 198, 199, 200, 201, 202, 203, 204, 205, 206, 207, 208, 209, 210, 211, 212, 213, 214, 215, 216, 217, 218, 219, 220, 221, 222, 223, 224, 225, 226, 227, 228, 229, 230, 231, 232, 233, 234, 235, 236, 237, 238, 239, 240, 241, 242, 243, 244, 245, 246, 247, 248, 249, 250, 251, 252, 253, 254, 255, 257, 259, 260, 261, 262, 263, 264, 265, 266, 267, 270, 271,</p>	
--	--	---	--

			<p>272, 273, 274, 275, 276, 277, 278, 279, 280, 281, 283, 284, 285, 286, 289, 290, 291, 292, 293, 294, 295, 296, 297, 298, 299, 300, 301, 302, 303, 304, 305, 306, 307, 308, 309, 314, 315, 316, 317, 318, 319, 320, 321, 323, 324, 325, 326, 327, 328, 330, 332, 335, 336, 337, 338, 340, 341, 342, 343, 344, 345, 346, 360, 361, 367, 368, 376, 383, 384, 500, 517, 518, 652, 653, 654, 684, 700, 709, 710, 711, 717, 724, 732, 733, 734, 737, 738, 73/2, 75/3, 76/1, 76/2, 80/2, 82/2, 94/1, 94/2, 146/10, 146/20, 268/1, 268/2, 269/1, 269/2, 287/1, 287/2, 288/1, 288/2, 312/1, 313/1, 322/1, 334/1, 339/1, 339/2, 339/3, 362/1, 375/2, 375/3, 375/4, 379/2, 446/1, 521/1, 524/1, 527/1, 530/1, 533/1, 536/1, 539/1, 545/1, 548/3, 551/1, 557/1, 560/1, 563/1, 566/1, 573/1, 576/1, 579/3, 579/4, 582/1, 585/2, 585/3, 588/4, 588/5, 591/1, 595/1, 596/1, 601/1, 602/1, 606/1, 609/1, 615/1, 618/1, 621/1, 629/1, 632/1, 637/1, 640/1, 644/1, 647/1, 650/1, 656/1, 660/1, 664/1, 667/1, 668/1, 671/1, 672/1, 692/1, 692/2, 693/1, 693/2, 718/1, 718/2, 723/2, 723/3, 735/1, 735/2, 735/3, 735/4, 736/1, 736/2, 736/3, 736/4, 793/1, 793/3, 793/4, 793/5, 793/6</p> <p>Obr. Wiązownica Mała: 80, 224, 259, 260, 261, 262, 263, 264, 265, 269, 272, 273, 275, 276, 278, 279, 280, 281, 282, 284, 291, 293, 294, 295, 302, 311, 312, 321, 330, 345, 348, 349, 350, 351, 352, 353, 363, 369, 371, 373, 374, 392, 393, 395, 396, 398, 401, 402, 403, 404, 405, 406, 407, 408, 409, 410, 411, 412, 413, 415, 416, 417, 418, 420, 421, 422, 424, 425, 426, 427, 428, 429, 432, 433,</p>	
--	--	--	---	--



		434, 436, 437, 440, 441, 447, 452, 453, 455, 457, 459, 460, 465, 476, 477, 478, 482, 483, 484, 504, 505, 564, 569, 570, 571, 572, 575, 576, 577, 586, 594, 616, 638, 266/1, 266/3, 267/1, 270/1, 270/2, 271/1, 274/1, 277/1, 290/1, 290/2, 298/1, 299/1, 300/1, 301/1, 303/1, 304/1, 305/1, 306/1, 307/1, 308/1, 309/1, 310/1, 313/1, 314/1, 315/1, 316/1, 317/1, 318/1, 319/1, 320/1, 323/1, 325/1, 326/1, 327/1, 328/1, 329/1, 331/1, 333/1, 334/1, 335/1, 336/1, 337/1, 338/1, 342/1, 343/1, 344/1, 346/1, 347/1, 354/1, 355/1, 356/1, 357/1, 358/1, 359/1, 360/1, 361/1, 362/1, 364/1, 365/1, 366/1, 367/1, 368/1, 370/1, 372/1, 375/1, 376/1, 377/1, 377/2, 378/1, 378/2, 379/1, 379/2, 380/1, 380/2, 381/1, 382/1, 383/1, 388/1, 389/1, 390/1, 394/1, 397/1, 399/1, 400/1, 414/1, 419/1, 423/1, 430/1, 431/1, 435/1, 438/1, 439/1, 442/1, 443/1, 444/1, 444/3, 445/1, 445/2, 446/1, 446/2, 448/1, 449/1, 450/1, 451/1, 454/1, 456/1, 458/1, 461/1, 462/1, 463/1, 464/1, 467/1, 468/1, 469/1, 470/1, 473/1, 474/1, 475/1, 479/1, 480/1, 481/1, 485/1, 486/1, 487/1, 489/1, 492/1, 493/1, 495/1, 497/1, 498/1, 499/1, 500/1, 502/1, 506/1, 507/1, 508/1, 509/1, 511/1, 512/1, 513/1, 514/1, 515/1, 516/1, 517/1, 518/1, 519/1, 520/1, 521/1, 522/1, , 524/1, 525/1, 526/1, 527/1, 528/1, 529/1, 530/1, 531/1, 532/1, 533/1, 534/1, 535/1, 536/1, 537/1, 538/1, 539/1, 540/1, 541/1, 542/1, 543/1, 544/1, 545/1, 546/1, 547/1, 548/1, 549/1, 550/1, 551/1, 552/1, 553/1, 554/1, 555/1, 556/1, 557/1, 558/1, 559/1, 560/1,	
--	--	---	--

561/1, 562/1, 563/1, 565/1,  
566/1, 568/1, 578/1, 579/1,  
580/1, 583/1, 584/1, 585/1,  
587/1, 592/1, 593/1, 595/1,  
601/1, 602/1, 603/1, 605/1,  
609/1, 610/1, 611/1, 612/1,  
614/1, 614/2, 615/1, 639/1,  
642/1, 643/1

**Gmina Osiek:**

Obr. Bukowa: 752, 777, 778,  
779, 780, 783, 784, 785, 787,  
788, 789, 790, 791, 792, 793,  
828, 829, 832, 833, 836, 837,  
840, 841, 844, 845, 848, 849,  
850, 851, 852, 853, 855, 856,  
857, 858, 859, 860, 861, 862,  
863, 864, 865, 866, 867, 868,  
869, 870, 871, 872, 873, 874,  
875, 876, 877, 878, 879, 880,  
881, 882, 883, 884, 885, 886,  
887, 888, 889, 890, 891, 892,  
893, 894, 895, 896, 897, 898,  
899, 900, 901, 903, 904, 905,  
906, 907, 908, 909, 910, 911,  
912, 913, 914, 915, 916, 917,  
918, 919, 920, 922, 923, 924,  
925, 926, 927, 928, 929, 930,  
931, 934, 935, 936, 937, 938,  
939, 940, 941, 945, 946, 947,  
948, 949, 950, 951, 952, 953,  
954, 955, 956, 958, 959, 960,  
961, 962, 966, 967, 969, 970,  
971, 972, 973, 974, 975, 976,  
977, 978, 979, 980, 981, 982,  
983, 984, 985, 988, 989, 990,  
991, 993, 994, 995, 996, 997,  
999, 1000, 1001, 1002, 1003,  
1004, 1007, 1008, 1009, 1010,  
1011, 1012, 1013, 1014, 1015,  
1016, 1025, 1097, 1005/1,  
1006/1, 827/1, 830/1, 831/1,  
834/1, 835/1, 838/1, 839/1,  
842/1, 843/1, 846/1, 847/1,  
854/1, 902/1, 921/1, 932/1,  
933/1, 942/1, 942/2, 942/3,  
942/4, 942/5, 942/6, 943/1,  
943/2, 943/3, 943/4, 943/5,  
943/6, 944/4, 957/1, 963/1,  
963/2, 964/1, 964/2, 965/1,  
965/2, 968/1, 986/1, 987/1,  
992/1, 998/1

		<p>Utrzymanie prawidłowego poziomu wilgotności gruntu. Podczas prowadzenia prac utrzymaniowych na ciekach i konserwacji rowów melioracyjnych oddziaływujących na płaty siedliska gatunku, zapewnienie utrzymania wysokiego poziomu wód gruntowych (grunt mokry, miejscami zalany wodą na min. 50% powierzchni siedliska) poprzez dostosowanie rzędnej dna i/lub zastosowanie urządzeń umożliwiających okresowe lub ciągłe piętrzenie wody. Działanie ciągle.</p>	<p><b>Gmina Łoniów:</b>  Obr. Świniary: 1010, 1044, 1045, 1046, 1047, 1048, 1049, 1050, 1137, 1173, 1174, 1175, 1176, 1177, 1178, 1179, 1181, 1210, 1211, 1212, 1213, 1214, 1215, 1216, 1217, 1218, 1219, 1282, 1283, 1284, 1285, 1286, 1287, 1288, 1289, 1290, 1291, 1292, 1293, 1294, 1295, 1296, 1297, 1298, 1299, 1300, 1301, 1302, 1303, 1304, 1305, 1306, 1307, 1308, 1309, 1310, 1311, 1312, 1313, 1314, 1315, 1316, 1317, 1318, 1319, 1320, 1321, 1322, 1323, 1324, 1325, 1326, 1442  Obr. Zawidza: 229/2, 350/1, 350/4, 350/5, 350/6, 350/8  Obr. Otoka Grabińska: 1, 2, 3, 4, 5, 6, 7, 49, 50, 929, 8/1, 930/2  Obr. Wojcieszycze: 101,102, 103, 104, 105, 106, 322  Obr. Królewice: 258, 259, 260, 297, 298, 300, 301, 302, 303, 322, 324, 338, 396, 397, 413, 415, 291/1, 299/1, 299/2, 304/1, 305/1, 306/1, 306/2, 307/1, 308/1, 309/1, 310/1, 311/1, 312/1, 313/1, 314/1, 315/1, 315/2, 316/1, 317/1, 318/1, 319/1, 320/1, 320/2, 321/1, 323/1, 325/1, 326/1, 328/1, 329/1, 330/1, 339/1, 340/1, 340/2, 341/1, 342/1, 343/1, 344/1, 345/1, 346/1, 347/1, 348/1, 349/1, 350/1, 350/2, 351/1, 352/1, 353/1, 354/2, 355/1, 356/1, 357/1, 358/1, 359/1, 360/1, 361/1, 362/1, 363/1, 364/1, 365/1, 366/1, 367/1, 369/1, 370/2, 370/3, 392/2, 398/2, 399/1, 400/1, 401/1, 403/1, 404/1, 406/1, 414/1</p> <p><b>Gmina Klimontów:</b>  Obr. Rybnica: 3, 6, 7, 8, 9, 10, 11, 12, 13, 14, 15, 23, 24, 25, 26, 27, 28, 29, 30, 31, 36, 37, 39, 40, 41, 42, 43, 44, 45, 46, 47, 48, 71,</p>	<p>Właściciel lub wykonujący prawa właścicielskie albo na podstawie porozumienia zawartego z organem sprawującym nadzór nad obszarem Natura 2000 lub bezpośrednio sprawujący nadzór nad obszarem Natura 2000 a w odniesieniu do gruntów stanowiących własność Skarbu Państwa lub własność jednostek samorządu terytorialnego, zarządca nieruchomości w związku z wykonywaniem obowiązków z zakresu ochrony środowiska na podstawie przepisów prawa albo w przypadku braku tych przepisów na podstawie porozumienia zawartego z organem sprawującym nadzór nad obszarem Natura 2000.</p>
--	--	--	---	---

226, 38/2, 257/2, 257/3

**Gmina Bogoria:**

Obr. Moszyny: 302, 303, 304, 305, 306, 307, 308, 311, 317, 385, 387, 392, 399, 422, 426, 427, 429, 430, 431, 432, 433, 434, 435, 436, 437, 438, 440, 441, 442, 445, 400/1, 400/2, 428/1, 428/2

**Gmina Staszów:**

Obr. Łaziska: 149, 150, 151, 152, 153, 154, 163, 165, 167, 169, 171, 176, 179, 182, 185, 474, 162/1, 164/1, 166/1, 168/1, 170/1, 184/1, 186/1, 387, 388, 389, 391, 392, 394, 395, 396, 397, 400, 405, 446, 569, 570

Obr. Mostki: 230, 239/2

Obr. Sztombergi: 31, 32, 35, 36, 37, 38, 39, 40, 41, 42, 43, 44, 45, 46, 47, 48, 49, 50, 51, 52, 53, 54, 55, 56, 57, 59, 60, 61, 62, 63, 64, 65, 66, 68, 69, 70, 71, 72, 73, 74, 75, 76, 77, 78, 80, 81, 82, 83, 84, 85, 93, 94, 95, 96, 97, 99, 100, 101, 102, 103, 104, 105, 106, 107, 108, 109, 110, 111, 112, 113, 114, 118, 120, 122, 123, 124, 125, 126, 127, 129, 131, 136, 137, 138, 140, 142, 145, 146, 148, 150, 152, 153, 154, 156, 157, 158, 160, 162, 164, 166, 168, 169, 170, 172, 377, 379, 387, 395, 398, 58/1, 67/1, 67/2, 92/1, 98/1, 115/1, 116/1, 117/1, 119/1, 121/1, 133/1, 133/2, 135/1, 139/1, 141/1, 143/1, 144/1, 147/1, 149/1, 151/1, 155/1, 159/1, 161/1, 163/1, 165/1, 167/1, 171/1

Obr. Wiśniowa Poduchowna: 1, 50, 51, 52, 53, 54, 58, 60, 61, 62, 63, 64, 65, 66, 67, 68, 69, 70, 71, 72, 73, 74, 75, 76, 77, 78, 137, 138, 140, 141, 142, 143, 144, 145, 149, 150, 151, 152, 153, 154, 155, 156, 157, 158, 159, 160, 161, 162, 163, 165, 166,

			<p>167, 168, 169, 170, 545, 546, 56/3, 56/4, 59/1, 59/2, 139/1, 146/2, 147/1, 147/2, 148/1, 148/2, 164/2, 164/4, 542/2 Obr. Czajków Północny: 512, 513, 514, 515, 516, 517, 518, 519, 520, 521, 522, 523, 525, 526, 527, 534, 535, 536, 537, 538, 539, 540, 541, 542, 543, 547, 548, 549, 552, 553, 554, 555, 556, 557, 558, 564, 566, 567, 576, 584, 585, 586, 588, 589, 590, 591, 592, 593, 594, 595, 596, 599, 600, 601, 602, 604, 605, 606, 607, 608, 609, 610, 611, 613, 614, 615, 616, 617, 618, 620, 621, 622, 623, 626, 627, 628, 629, 630, 631, 632, 633, 634, 635, 636, 637, 638, 642, 643, 644, 645, 646, 647, 648, 649, 667, 670, 671, 672, 673, 674, 675, 676, 677, 678, 679, 680, 681, 682, 683, 684, 685, 694, 695, 696, 697, 698, 699, 700, 701, 702, 703, 704, 705, 706, 707, 708, 710, 711, 717, 721, 738, 739, 744, 745, 751, 1265, 550/1, 551/1, 559/1, 560/1, 562/1, 563/1, 565/1, 568/1, 569/1, 570/1, 571/1, 572/1, 573/1, 574/1, 575/1, 577/1, 578/1, 579/1, 580/1, 581/1, 582/1, 583/1, 587/1, 597/1, 598/1, 603/1, 612/2, 619/1, 624/1, 624/2, 625/1, 625/2, 639/1, 639/2, 640/1, 641/1, 709/1, 709/2, 712/1, 713/1, 714/1, 715/1, 716/1, 718/1, 719/1, 720/1, 722/1, 723/1, 723/2, 724/1, 725/1, 726/1, 727/1, 728/1, 729/1, 730/1, 731/1, 732/1, 733/1, 734/1, 735/1, 736/1, 737/1, 740/1, 741/1, 742/1, 743/1, 746/1, 747/1, 748/1, 749/1, 752/1, 753/1, 754/1, 754/2, 755/1, 757/1 Obr. Czajków Południowy: 34, 35, 36, 37, 38, 39, 40, 45, 46, 47, 49, 51, 69, 70, 72, 74, 76, 78, 80, 82, 96, 97, 98, 108, 109, 111, 113, 116, 119, 135, 137, 141,</p>	
--	--	--	--	--

		155, 163, 164, 165, 166, 167, 168, 170, 172, 173, 175, 176, 178, 179, 180, 181, 182, 183, 184, 185, 186, 190, 191, 193, 207, 208, 209, 210, 211, 217, 218, 219, 222, 223, 224, 236, 237, 238, 239, 241, 242, 243, 245, 246, 247, 250, 251, 252, 253, 254, 255, 256, 257, 258, 259, 262, 263, 264, 265, 267, 268, 269, 270, 273, 274, 275, 277, 278, 279, 280, 282, 284, 285, 286, 287, 288, 289, 290, 291, 292, 293, 294, 295, 296, 297, 299, 300, 303, 304, 305, 306, 307, 308, 309, 310, 311, 312, 313, 314, 319, 320, 321, 322, 323, 324, 325, 326, 327, 328, 329, 330, 331, 332, 335, 336, 339, 340, 341, 342, 343, 344, 345, 347, 348, 349, 350, 351, 354, 355, 356, 357, 358, 359, 360, 361, 362, 365, 366, 367, 368, 369, 370, 371, 372, 375, 376, 378, 379, 380, 381, 382, 383, 384, 385, 386, 387, 388, 389, 390, 392, 393, 394, 395, 396, 397, 398, 399, 400, 401, 402, 406, 407, 408, 409, 410, 411, 412, 413, 414, 415, 416, 417, 418, 419, 420, 422, 423, 424, 425, 426, 427, 428, 429, 430, 431, 432, 435, 436, 437, 438, 439, 440, 441, 442, 443, 448, 449, 450, 451, 452, 453, 454, 455, 456, 457, 458, 459, 460, 461, 464, 465, 466, 467, 468, 469, 470, 471, 472, 474, 475, 476, 477, 478, 479, 480, 481, 482, 483, 484, 485, 486, 491, 492, 495, 496, 497, 498, 499, 500, 501, 502, 503, 504, 505, 507, 508, 510, 512, 513, 514, 515, 516, 517, 518, 519, 520, 521, 524, 525, 526, 527, 528, 529, 530, 531, 532, 533, 534, 535, 538, 542, 543, 544, 550, 551, 552, 553, 556, 557, 558, 559, 560, 561, 562, 563, 564, 565, 566, 567, 568, 569, 570, 571, 572, 573, 574, 575, 576, 577, 578, 579, 580,	
--	--	--	--

			<p>581, 582, 583, 584, 585, 586, 591, 592, 595, 596, 597, 598, 599, 600, 601, 602, 603, 604, 605, 607, 608, 609, 610, 611, 612, 613, 614, 615, 616, 617, 618, 619, 620, 621, 622, 623, 627, 628, 634, 636, 637, 638, 639, 640, 641, 642, 643, 644, 1247, 1252, 1254, 1256, 1262, 1266, 1275, 1278, 1279, 1282, 1284, 1286, 1287, 1290, 1310, 1314, 1315, , 31/4, 32/1, 42/1, 44/1, 48/1, 50/1, 52/1, 53/1, 66/1, 71/1, 73/1, 75/1, 77/1, 79/1, 81/1, 84/1, 84/2, 85/4, 88/2, 88/3, 91/3, 91/4, 93/3, 94/1, 95/2, 95/3, 99/2, 21/1, 22/1, 23/1, 24/1, 25/1, 26/1, 27/1, 28/3, 31/3, 28/4, 110/1, 112/1, 114/1, 115/1, 117/1, 118/1, 120/1, 120/2, 1246/1, 1253/1, 1290A, 1313/1, 134/1, 136/1, 138/1, 139/1, 140/1, 142/1, 147/1, 148/1, 149/1, 150/1, 151/1, 152/1, 153/1, 154/1, 156/1, 156/3, 157/1, 158/1, 159/1, 160/1, 161/1, 161/3, 162/1, 169/1, 169/2, 171/1, 174/1, 174/2, 177/1, 187/1, 187/2, 188/1, 189/1, 192/1, 192/2, 212/1, 213/1, 214/1, 220/3, 221/2, 227/1, 230/1, 231/1, 232/1, 233/1, 234/1, 235/1, 240/1, 244/1, 248/1, 249/2, 260/1, 261/1, 266/1, 271/1, 276/1, 280/1, 281/1, 281/3, 283/1, 298/1, 301/1, 302/2, 315/1, 316/1, 317/1, 318/1, 333/1, 334/1, 337/1, 338/2, 346/1, 346/2, 352/1, 353/1, 363/1, 373/1, 374/1, 377/1, 391/1, 404/1, 405/1, 421/1, 433/1, 434/1, 444/1, 446/1, 447/1, 462/1, 463/1, 473/1, 487/1, 489/1, 490/1, 494/1, 506/1, 506/2, 509/1, 509/2, 511/1, 522/1, 523/1, 536/1, 537/1, 539/1, 541/1, 554/1, 587/1, 590/1, 594/1, 606/1, 606/2, 624/1, 626/1, 635/1 Obr. Smerdyna: 2379, 2380,</p>	
--	--	--	--	--

			2381, 2382, 2383, 2384, 2385, 2386, 2388, 2391, 2392, 2395, 2396, 2397, 2399, 2400, 2403, 2404, 2407, 2408, 2410, 2411, 2414, 2415, 2416, 2417, 2419, 2420, 2421, 2423, 2424, 2425, 2427, 2428, 2431, 2432, 2433, 2434, 2435, 2436, 2439, 2440, 2441, 2444, 2445, 2448, 2449, 2451, 2452, 2453, 2454, 2455, 2456, 2457, 2460, 2461, 2464, 2465, 2468, 2469, 2474, 2476, 2477, 2478, 2479, 2480, 2481, 2482, 2484, 2485, 2486, 2491, 2492, 2494, 2496, 2497, 2498, 2499, 2500, 2501, 2502, 2504, 2505, 2506, 2507, 2508, 2509, 2510, 2511, 2512, 2513, 2514, 2515, 2518, 2519, 2520, 2521, 2524, 2525, 2526, 2527, 2530, 2531, 2532, 2533, 2534, 2535, 2537, 2538, 2539, 2540, 2543, 2544, 2545, 2546, 2549, 2550, 2551, 2552, 2555, 2556, 2557, 2558, 2559, 2560, 2561, 2562, 2563, 2564, 2565, 2566, 2567, 2568, 2571, 2573, 2574, 2575, 2576, 2577, 2578, 2579, 2580, 2581, 2582, 2583, 2584, 2585, 2586, 2587, 2589, 2590, 2591, 2594, 2600, 2601, 2604, 2605, 2606, 2607, 2608, 2609, 2610, 2611, 2612, 2613, 2614, 2615, 2616, 2617, 2618, 2619, 2620, 2621, 2622, 2623, 2624, 2625, 2626, 2627, 2628, 2629, 2630, 2631, 2632, 2633, 2634, 2635, 2636, 2637, 2638, 2639, 2641, 2642, 2643, 2644, 2646, 2647, 2648, 2649, 2650, 2651, 2654, 2655, 2660, 2661, 2662, 2663, 2665, 2666, 2668, 2669, 2670, 2671, 2672, 2673, 2674, 2676, 2677, 2678, 2679, 2680, 2681, 2682, 2683, 2684, 2686, 2687, 2688, 2689, 2690, 2691, 2692, 2693, 2694, 2695, 2696, 2703, 2704, 2705, 2706, 2707, 2708, 2709, 2710, 2711, 2712, 2713, 2714, 2715, 2716, 2717, 2718, 2719, 2720, 2721, 2722, 2723, 2725, 2726, 2727, 2728, 2729,	
--	--	--	--	--



			2730, 2731, 2732, 2733, 2734, 2735, 2736, 2737, 2738, 2739, 2740, 2741, 2742, 2743, 2744, 2745, 2746, 2752, 2753, 2754, 2755, 2756, 2757, 2758, 2759, 2760, 2761, 2762, 2766, 2767, 2768, 2769, 2770, 2771, 2772, 2773, 2774, 2775, 2776, 2777, 2778, 2780, 2783, 2784, 2785, 2786, 2787, 2788, 2789, 2790, 2791, 2792, 2793, 2794, 2795, 2796, 2797, 2798, 2799, 2800, 2801, 2802, 2803, 2804, 2805, 2806, 2807, 2808, 2809, 2810, 2811, 2818, 2819, 2822, 2823, 2824, 2826, 2827, 2830, 2831, 2832, 2833, 2834, 2835, 2836, 2841, 2842, 2843, 2844, 2845, 2846, 2847, 2848, 2849, 2850, 2851, 2852, 2853, 2855, 2856, 2857, 2858, 2859, 2860, 2861, 2863, 2870, 2871, 2874, 2875, 2878, 2879, 2882, 2886, 2887, 2888, 2889, 2890, 2892, 2893, 2894, 2895, 2896, 2897, 2898, 2899, 2900, 2901, 2902, 2903, 2904, 2905, 2906, 2907, 2908, 2909, 2910, 2911, 2912, 2914, 2916, 2917, 3083, 2387/1, 2389/1, 2390/1, 2393/1, 2394/1, 2398/1, 2401/1, 2402/1, 2405/1, 2406/1, 2409/1, 2412/1, 2412/2, 2413/1, 2413/2, 2418/1, 2422/1, 2426/1, 2429/1, 2430/1, 2437/1, 2438/1, 2442/1, 2443/1, 2446/1, 2447/1, 2450/1, 2458/1, 2459/1, 2462/1, 2463/1, 2466/1, 2467/1, 2470/1, 2471/1, 2472/1, 2475/1, 2483/1, 2487/1, 2489/1, 2490/1, 2493/1, 2495/1, 2503/1, 2516/1, 2517/1, 2522/1, 2523/1, 2528/1, 2529/1, 2536/1, 2542/1, 2547/1, 2548/1, 2553/1, 2554/1, 2595/1, 2596/1, 2602/1, 2603/1, 2640/1, 2645/1, 2652/1, 2653/1, 2656/1, 2659/1, 2664/1, 2667/1, 2667/2, 2675/1,	
--	--	--	--	--

		<p>2685/1, 2697/1, 2698/1, 2701/1, 2702/1, 2724/1, 2747/1, 2748/1, 2750/1, 2751/1, 2751/2, 2763/1, 2765/1, 2779/1, 2782/1, 2812/1, 2812/2, 2813/1, 2813/2, 2814/1, 2815/1, 2817/1, 2820/1, 2821/1, 2825/1, 2828/1, 2829/1, 2837/1, 2838/1, 2840/1, 2854/1, 2862/1, 2864/1, 2865/1, 2867/1, 2868/1, 2869/1, 2872/1, 2873/1, 2876/1, 2877/1, 2880/1, 2881/1, 2884/1, 2913/1, 2919/3, 3002/1, 3002/2, 3003/2, 3003/3, 2600A</p> <p>Obr. Więzownica Duża:</p> <p>1900/1, 802, 803, 804, 805, 806, 807, 808, 809, 811, 815, 1009, 1010, 1017, 1018, 1063, 1071, 1079, 1080, 1086, 1087, 1094, 1095, 1140, 1153, 1199, 1204, 1206, 1207, 1263, 1264, 1274, 1275, 1276, 1283, 1284, 1290, 1291, 1297, 1298, 1303, 1304, 1309, 1310, 1315, 1316, 1322, 1323, 1328, 1329, 1335, 1336, 1355, 1356, 1389, 1396, 1397, 1404, 1405, 1412, 1413, 1419, 1420, 1421, 1435, 1440, 1441, 1446, 1447, 1452, 1453, 1458, 1459, 1904/1, 1464, 1465, 1471, 1472, 1478, 1479, 1484, 1485, 1490, 1497, 1502, 1503, 1517, 1523, 1547, 1552, 1553, 1567, 1571, 1577, 1584, 1633, 1686, 1687, 1688, 1689, 1690, 1691, 1707, 1708, 1709, 1710, 1711, 1712, 1725, 1726, 1727, 1729, 1740, 1741, 1742, 1743, 1744, 1745, 1746, 1747, 1749, 1750, 1751, 1752, 1753, 1754, 1756, 1757, 1761, 1762, 1763, 1765, 1766, 1767, 1768, 1780, 1781, 1796, 1799, 1800, 1801, 1802, 1838, 1840, 1843, 1844, 1845, 1846, 1847, 1848, 1849, 1850, 1851, 1852, 1854, 1855, 1856, 1857, 1859, 1860, 1861, 1862, 1863, 1866, 1867, 1871, 1872, 1878, 1882, 1883, 1884, 1885,</p>	
--	--	--	--

		1889, 1890, 1894, 1895, 1896, 1897, 1898, 1901, 1902, 1903, 1905, 1906, 1907, 1908, 1910, 1912, 1915, 1916, 1917, 1921, 1922, 1927, 1928, 1929, 1930, 1931, 1932, 1935, 1936, 1938, 1939, 1940, 1941, 1942, 1943, 1944, 1945, 1946, 1947, 1948, 1949, 1954, 1955, 1956, 1957, 1958, 1959, 1960, 1962, 1963, 1964, 1965, 1971, 1972, 1973, 1974, 1975, 1976, 1977, 1978, 1979, 1984, 1987, 1992, 1993, 1995, 1996, 1997, 1998, 1999, 2000, 2001, 2002, 2003, 2004, 2005, 2006, 2007, 2008, 2009, 2010, 2011, 2012, 2013, 2014, 2015, 2016, 2017, 2018, 2021, 2022, 2023, 2024, 2027, 2028, 2029, 2037, 2038, 2041, 2046, 2048, 2049, 2050, 2053, 2054, 2055, 2056, 2057, 2058, 2062, 2064, 2066, 2067, 2070, 2071, 2072, 2073, 2074, 2075, 2078, 2079, 2082, 2083, 2087, 2088, 2096, 2097, 2104, 2105, 2107, 2114, 2115, 2121, 2122, 2123, 2124, 2127, 2128, 2129, 2130, 2135, 2147, 2148, 2149, 2150, 2151, 2152, 2153, 2154, 2155, 2156, 2278, 2320, 2331, 2332, 1909/1, 1911/1, 1913/1, 1914/1, 1918/1, 1919/1, 1920/1, 1923/1, 1926/1, 1933/1, 1934/1, 1937/1, 1950/1, 1951/1, 1961/1, 1966/1, 1967/1, 1970/1, 1980/1, 1980/2, 1981/1, 1981/2, 1982/1, 1982/2, 1983/1, 1983/2, 1985/1, 1986/1, 1988/1, 1989/1, 1994/1, 2019/1, 2020/1, 2025/1, 2026/1, 2030/1, 2031/1, 2032/1, 2034/1, 2035/1, 2039/1, 2042/1, 2043/1, 2044/1, 2047/1, 2051/1, 2052/1, 2059/1, 2060/1, 2061/1, 2063/1, 2068/1, 2069/1, 2076/1, 2077/1, 2080/1, 2081/1, 2084/1, 2085/1, 2085/2, 2086/1, 2086/2, 2095/1,	
--	--	--	--

		<p>2098/1, 2103/1, 2106/1, 2113/1, 2116/1, 2134/2, 2277/2, 1160/1, 1305/2, 1308/2, 1311/2, 1314/2, 1318/2, 1321/2, 1324/2, 1327/2, 1330/2, 1333/2, 1334/1, 1337/1, 1342/1, 1354/6, 1414/1, 1422/1, 1496/1, 1509/1, 1572/1, 1579/1, 1692/1, 1693/1, 1694/1, 1695/1, 1696/1, 1697/1, 1698/1, 1699/1, 1700/1, 1701/1, 1702/2, 1703/3, 1704/1, 1705/1, 1706/1, 1713/1, 1714/1, 1715/1, 1716/1, 1717/1, 1718/1, 1719/1, 1720/1, 1721/1, 1722/1, 1723/1, 1724/1, 1728/1, 1730/1, 1731/1, 1732/1, 1733/1, 1734/1, 1735/1, 1736/1, 1737/1, 1738/1, 1739/1, 1748/1, 1755/1, 1758/1, 1759/1, 1760/1, 1771/1, 1772/1, 1773/1, 1774/1, 1775/1, 1776/1, 1779/1, 1783/1, 1784/1, 1785/1, 1785/2, 1786/1, 1786/2, 1787/1, 1788/1, 1789/1, 1790/1, 1791/1, 1792/1, 1793/1, 1794/1, 1795/1, 1797/1, 1798/1, 1805/1, 1806/1, 1807/1, 1808/1, 1809/1, 1810/1, 1811/1, 1812/1, 1813/1, 1814/1, 1815/1, 1816/1, 1820/1, 1820/2, 1822/1, 1822/2, 1824/1, 1825/1, 1826/1, 1827/1, 1828/1, 1829/1, 1831/1, 1833/1, 1834/1, 1835/1, 1836/1, 1837/1, 1839/1, 1841/1, 1842/1, 1853/1, 1858/1, 1864/1, 1865/1, 1868/1, 1869/1, 1870/1, 1873/1, 1875/1, 1876/1, 1877/1, 1879/1, 1880/1, 1881/1, 1886/1, 1887/1, 1888/1, 1891/1, 1892/1, 1893/1, 1899/1</p> <p>Obr. Więzownica Kolonia: 72, 74, 77, 78, 79, 81, 93, 97, 98, 99, 105, 165, 175, 176, 177, 178,</p>	
--	--	---	--

		184, 185, 186, 187, 188, 189, 190, 191, 192, 193, 194, 195, 196, 197, 198, 199, 200, 201, 202, 203, 204, 205, 206, 207, 208, 209, 210, 211, 212, 213, 214, 215, 216, 217, 218, 219, 220, 221, 222, 223, 224, 225, 226, 227, 228, 229, 230, 231, 232, 233, 234, 235, 236, 237, 238, 239, 240, 241, 242, 243, 244, 245, 246, 247, 248, 249, 250, 251, 252, 253, 254, 255, 257, 259, 260, 261, 262, 263, 264, 265, 266, 267, 270, 271, 272, 273, 274, 275, 276, 277, 278, 279, 280, 281, 283, 284, 285, 286, 289, 290, 291, 292, 293, 294, 295, 296, 297, 298, 299, 300, 301, 302, 303, 304, 305, 306, 307, 308, 309, 314, 315, 316, 317, 318, 319, 320, 321, 323, 324, 325, 326, 327, 328, 330, 332, 335, 336, 337, 338, 340, 341, 342, 343, 344, 345, 346, 360, 361, 367, 368, 376, 383, 384, 500, 517, 518, 652, 653, 654, 684, 700, 709, 710, 711, 717, 724, 732, 733, 734, 737, 738, 73/2, 75/3, 76/1, 76/2, 80/2, 82/2, 94/1, 94/2, 146/10, 146/20, 268/1, 268/2, 269/1, 269/2, 287/1, 287/2, 288/1, 288/2, 312/1, 313/1, 322/1, 334/1, 339/1, 339/2, 339/3, 362/1, 375/2, 375/3, 375/4, 379/2, 446/1, 521/1, 524/1, 527/1, 530/1, 533/1, 536/1, 539/1, 545/1, 548/3, 551/1, 557/1, 560/1, 563/1, 566/1, 573/1, 576/1, 579/3, 579/4, 582/1, 585/2, 585/3, 588/4, 588/5, 591/1, 595/1, 596/1, 601/1, 602/1, 606/1, 609/1, 615/1, 618/1, 621/1, 629/1, 632/1, 637/1, 640/1, 644/1, 647/1, 650/1, 656/1, 660/1, 664/1, 667/1, 668/1, 671/1, 672/1, 692/1, 692/2, 693/1, 693/2, 718/1, 718/2, 723/2, 723/3, 735/1, 735/2, 735/3, 735/4, 736/1, 736/2, 736/3, 736/4, 793/1, 793/3,	
--	--	---	--

			<p>793/4, 793/5, 793/6 Obr. Wiązownica Mała: 80, 224, 259, 260, 261, 262, 263, 264, 265, 269, 272, 273, 275, 276, 278, 279, 280, 281, 282, 284, 291, 293, 294, 295, 302, 311, 312, 321, 330, 345, 348, 349, 350, 351, 352, 353, 363, 369, 371, 373, 374, 392, 393, 395, 396, 398, 401, 402, 403, 404, 405, 406, 407, 408, 409, 410, 411, 412, 413, 415, 416, 417, 418, 420, 421, 422, 424, 425, 426, 427, 428, 429, 432, 433, 434, 436, 437, 440, 441, 447, 452, 453, 455, 457, 459, 460, 465, 476, 477, 478, 482, 483, 484, 504, 505, 564, 569, 570, 571, 572, 575, 576, 577, 586, 594, 616, 638, 266/1, 266/3, 267/1, 270/1, 270/2, 271/1, 274/1, 277/1, 290/1, 290/2, 298/1, 299/1, 300/1, 301/1, 303/1, 304/1, 305/1, 306/1, 307/1, 308/1, 309/1, 310/1, 313/1, 314/1, 315/1, 316/1, 317/1, 318/1, 319/1, 320/1, 323/1, 325/1, 326/1, 327/1, 328/1, 329/1, 331/1, 333/1, 334/1, 335/1, 336/1, 337/1, 338/1, 342/1, 343/1, 344/1, 346/1, 347/1, 354/1, 355/1, 356/1, 357/1, 358/1, 359/1, 360/1, 361/1, 362/1, 364/1, 365/1, 366/1, 367/1, 368/1, 370/1, 372/1, 375/1, 376/1, 377/1, 377/2, 378/1, 378/2, 379/1, 379/2, 380/1, 380/2, 381/1, 382/1, 383/1, 388/1, 389/1, 390/1, 394/1, 397/1, 399/1, 400/1, 414/1, 419/1, 423/1, 430/1, 431/1, 435/1, 438/1, 439/1, 442/1, 443/1, 444/1, 444/3, 445/1, 445/2, 446/1, 446/2, 448/1, 449/1, 450/1, 451/1, 454/1, 456/1, 458/1, 461/1, 462/1, 463/1, 464/1, 467/1, 468/1, 469/1, 470/1, 473/1, 474/1, 475/1, 479/1, 480/1, 481/1, 485/1, 486/1, 487/1, 489/1, 492/1, 493/1, 495/1, 497/1, 498/1,</p>	
--	--	--	--	--

499/1, 500/1, 502/1, 506/1,  
507/1, 508/1, 509/1, 511/1,  
512/1, 513/1, 514/1, 515/1,  
516/1, 517/1, 518/1, 519/1,  
520/1, 521/1, 522/1, , 524/1,  
525/1, 526/1, 527/1, 528/1,  
529/1, 530/1, 531/1, 532/1,  
533/1, 534/1, 535/1, 536/1,  
537/1, 538/1, 539/1, 540/1,  
541/1, 542/1, 543/1, 544/1,  
545/1, 546/1, 547/1, 548/1,  
549/1, 550/1, 551/1, 552/1,  
553/1, 554/1, 555/1, 556/1,  
557/1, 558/1, 559/1, 560/1,  
561/1, 562/1, 563/1, 565/1,  
566/1, 568/1, 578/1, 579/1,  
580/1, 583/1, 584/1, 585/1,  
587/1, 592/1, 593/1, 595/1,  
601/1, 602/1, 603/1, 605/1,  
609/1, 610/1, 611/1, 612/1,  
614/1, 614/2, 615/1, 639/1,  
642/1, 643/1

**Gmina Osiek:**

Obr. Bukowa: 752, 777, 778,  
779, 780, 783, 784, 785, 787,  
788, 789, 790, 791, 792, 793,  
828, 829, 832, 833, 836, 837,  
840, 841, 844, 845, 848, 849,  
850, 851, 852, 853, 855, 856,  
857, 858, 859, 860, 861, 862,  
863, 864, 865, 866, 867, 868,  
869, 870, 871, 872, 873, 874,  
875, 876, 877, 878, 879, 880,  
881, 882, 883, 884, 885, 886,  
887, 888, 889, 890, 891, 892,  
893, 894, 895, 896, 897, 898,  
899, 900, 901, 903, 904, 905,  
906, 907, 908, 909, 910, 911,  
912, 913, 914, 915, 916, 917,  
918, 919, 920, 922, 923, 924,  
925, 926, 927, 928, 929, 930,  
931, 934, 935, 936, 937, 938,  
939, 940, 941, 945, 946, 947,  
948, 949, 950, 951, 952, 953,  
954, 955, 956, 958, 959, 960,  
961, 962, 966, 967, 969, 970,  
971, 972, 973, 974, 975, 976,  
977, 978, 979, 980, 981, 982,  
983, 984, 985, 988, 989, 990,  
991, 993, 994, 995, 996, 997,  
999, 1000, 1001, 1002, 1003,

		1004, 1007, 1008, 1009, 1010, 1011, 1012, 1013, 1014, 1015, 1016, 1025, 1097, 1005/1, 1006/1, 827/1, 830/1, 831/1, 834/1, 835/1, 838/1, 839/1, 842/1, 843/1, 846/1, 847/1, 854/1, 902/1, 921/1, 932/1, 933/1, 942/1, 942/2, 942/3, 942/4, 942/5, 942/6, 943/1, 943/2, 943/3, 943/4, 943/5, 943/6, 944/4, 957/1, 963/1, 963/2, 964/1, 964/2, 965/1, 965/2, 968/1, 986/1, 987/1, 992/1, 998/1	
<i>Działania związane z monitoringiem stanu oraz monitorowaniem realizacji celów</i>			
	<p>Ocena stanu zachowania przedmiotu ochrony zgodnie z metodyką przyjętą do celów monitoringu<sup>2)</sup> i ocena realizacji założonych celów. Co 3 lata.</p>	<p><b>Gmina Łoniów:</b> Obr. Świniary: 1010, 1044, 1045, 1046, 1047, 1048, 1049, 1050, 1137, 1173, 1174, 1175, 1176, 1177, 1178, 1179, 1181, 1210, 1211, 1212, 1213, 1214, 1215, 1216, 1217, 1218, 1219, 1282, 1283, 1284, 1285, 1286, 1287, 1288, 1289, 1290, 1291, 1292, 1293, 1294, 1295, 1296, 1297, 1298, 1299, 1300, 1301, 1302, 1303, 1304, 1305, 1306, 1307, 1308, 1309, 1310, 1311, 1312, 1313, 1314, 1315, 1316, 1317, 1318, 1319, 1320, 1321, 1322, 1323, 1324, 1325, 1326, 1442 Otoka Grabińska: 1, 2, 3, 4, 5, 6, 7, 49, 50, 929, 8/1, 930/2 Obr. Zawidza: 229/2, 350/1, 350/4, 350/5, 350/6, 350/8 Obr. Królewice: 258, 259, 260, 297, 298, 300, 301, 302, 303, 322, 324, 338, 396, 397, 413, 415, 291/1, 299/1, 299/2, 304/1, 305/1, 306/1, 306/2, 307/1, 308/1, 309/1, 310/1, 311/1, 312/1, 313/1, 314/1, 315/1, 315/2, 316/1, 317/1, 318/1, 319/1, 320/1, 320/2, 321/1, 323/1, 325/1, 326/1, 328/1, 329/1, 330/1, 339/1, 340/1, 340/2, 341/1, 342/1, 343/1, 344/1, 345/1, 346/1, 347/1, 348/1, 349/1, 350/1, 350/2, 351/1, 352/1, 353/1,</p>	<p>Sprawującym nadzór nad obszarem Natura 2000</p>



354/2, 355/1, 356/1, 357/1,  
358/1, 359/1, 360/1, 361/1,  
362/1, 363/1, 364/1, 365/1,  
366/1, 367/1, 369/1, 370/2,  
370/3, 392/2, 398/2, 399/1,  
400/1, 401/1, 403/1, 404/1,  
406/1, 414/1

Obr. Wojcieszycze: 101,102, 103,  
104, 105, 106, 322

**Gmina Klimontów:**

Obr. Rybnica: 3, 6, 7, 8, 9, 10,  
11, 12, 13, 14, 15, 23, 24, 25, 26,  
27, 28, 29, 30, 31, 36, 37, 39, 40,  
41, 42, 43, 44, 45, 46, 47, 48, 71,  
226, 38/2, 257/2, 257/3

**Gmina Bogoria:**

Obr. Moszyny: 302, 303, 304,  
305, 306, 307, 308, 311, 317,  
385, 387, 392, 399, 426, 427,  
429, 430, 431, 432, 433, 434,  
435, 436, 437, 438, 440, 441,  
442, 445, 400/1, 400/2, 428/1,  
428/2

**Gmina Staszów:**

Obr. Łaziska: 149, 150, 151,  
152, 153, 154, 163, 165, 167,  
169, 171, 176, 179, 182, 185,  
474, 162/1, 164/1, 166/1,  
168/1, 170/1, 184/1, 186/1,  
387, 388, 389, 391, 392, 394,  
395, 396, 397, 400, 405, 446,  
569, 570

Obr. Mostki: 230, 239/2

Obr. Sztombergi: 31, 32, 35, 36,  
37, 38, 39, 40, 41, 42, 43, 44, 45,  
46, 47, 48, 49, 50, 51, 52, 53, 54,  
55, 56, 57, 59, 60, 61, 62, 63, 64,  
65, 66, 68, 69, 70, 71, 72, 73, 74,  
75, 76, 77, 78, 80, 81, 82, 83, 84,  
85, 93, 94, 95, 96, 97, 99, 100,  
101, 102, 103, 104, 105, 106,  
107, 108, 109, 110, 111, 112,  
113, 114, 118, 120, 122, 123,  
124, 125, 126, 127, 129, 131,  
136, 137, 138, 140, 142, 145,  
146, 148, 150, 152, 153, 154,  
156, 157, 158, 160, 162, 164,  
166, 168, 169, 170, 172, 377,

			<p>379, 387, 395, 398, 58/1, 67/1, 67/2, 92/1, 98/1, 115/1, 116/1, 117/1, 119/1, 121/1, 133/1, 133/2, 135/1, 139/1, 141/1, 143/1, 144/1, 147/1, 149/1, 151/1, 155/1, 159/1, 161/1, 163/1, 165/1, 167/1, 171/1</p> <p>Obr. Wiśniowa Poduchowna: 1, 50, 51, 52, 53, 54, 58, 60, 61, 62, 63, 64, 65, 66, 67, 68, 69, 70, 71, 72, 73, 74, 75, 76, 77, 78, 137, 138, 140, 141, 142, 143, 144, 145, 149, 150, 151, 152, 153, 154, 155, 156, 157, 158, 159, 160, 161, 162, 163, 165, 166, 167, 168, 169, 170, 545, 546, 56/3, 56/4, 59/1, 59/2, 139/1, 146/2, 147/1, 147/2, 148/1, 148/2, 164/2, 164/4, 542/2</p> <p>Obr. Czajków Północny: 512, 513, 514, 515, 516, 517, 518, 519, 520, 521, 522, 523, 525, 526, 527, 534, 535, 536, 537, 538, 539, 540, 541, 542, 543, 547, 548, 549, 552, 553, 554, 555, 556, 557, 558, 564, 566, 567, 576, 584, 585, 586, 588, 589, 590, 591, 592, 593, 594, 595, 596, 599, 600, 601, 602, 604, 605, 606, 607, 608, 609, 610, 611, 613, 614, 615, 616, 617, 618, 620, 621, 622, 623, 626, 627, 628, 629, 630, 631, 632, 633, 634, 635, 636, 637, 638, 642, 643, 644, 645, 646, 647, 648, 649, 667, 670, 671, 672, 673, 674, 675, 676, 677, 678, 679, 680, 681, 682, 683, 684, 685, 694, 695, 696, 697, 698, 699, 700, 701, 702, 703, 704, 705, 706, 707, 708, 710, 711, 717, 721, 738, 739, 744, 745, 751, 1265, 550/1, 551/1, 559/1, 560/1, 562/1, 563/1, 565/1, 568/1, 569/1, 570/1, 571/1, 572/1, 573/1, 574/1, 575/1, 577/1, 578/1, 579/1, 580/1, 581/1, 582/1, 583/1, 587/1, 597/1, 598/1, 603/1, 612/2, 619/1, 624/1, 624/2, 625/1, 625/2, 639/1, 639/2,</p>	
--	--	--	---	--

			<p>640/1, 641/1, 709/1, 709/2, 712/1, 713/1, 714/1, 715/1, 716/1, 718/1, 719/1, 720/1, 722/1, 723/1, 723/2, 724/1, 725/1, 726/1, 727/1, 728/1, 729/1, 730/1, 731/1, 732/1, 733/1, 734/1, 735/1, 736/1, 737/1, 740/1, 741/1, 742/1, 743/1, 746/1, 747/1, 748/1, 749/1, 752/1, 753/1, 754/1, 754/2, 755/1, 757/1</p> <p>Obr. Czajków Południowy: 34, 35, 36, 37, 38, 39, 40, 45, 46, 47, 49, 51, 69, 70, 72, 74, 76, 78, 80, 82, 96, 97, 98, 108, 109, 111, 113, 116, 119, 135, 137, 141, 155, 163, 164, 165, 166, 167, 168, 170, 172, 173, 175, 176, 178, 179, 180, 181, 182, 183, 184, 185, 186, 190, 191, 193, 207, 208, 209, 210, 211, 217, 218, 219, 222, 223, 224, 236, 237, 238, 239, 241, 242, 243, 245, 246, 247, 250, 251, 252, 253, 254, 255, 256, 257, 258, 259, 262, 263, 264, 265, 267, 268, 269, 270, 273, 274, 275, 277, 278, 279, 280, 282, 284, 285, 286, 287, 288, 289, 290, 291, 292, 293, 294, 295, 296, 297, 299, 300, 303, 304, 305, 306, 307, 308, 309, 310, 311, 312, 313, 314, 319, 320, 321, 322, 323, 324, 325, 326, 327, 328, 329, 330, 331, 332, 335, 336, 339, 340, 341, 342, 343, 344, 345, 347, 348, 349, 350, 351, 354, 355, 356, 357, 358, 359, 360, 361, 362, 365, 366, 367, 368, 369, 370, 371, 372, 375, 376, 378, 379, 380, 381, 382, 383, 384, 385, 386, 387, 388, 389, 390, 392, 393, 394, 395, 396, 397, 398, 399, 400, 401, 402, 406, 407, 408, 409, 410, 411, 412, 413, 414, 415, 416, 417, 418, 419, 420, 422, 423, 424, 425, 426, 427, 428, 429, 430, 431, 432, 435, 436, 437, 438, 439, 440, 441, 442, 443, 448, 449, 450, 451, 452, 453, 454, 455, 456, 457, 458,</p>	
--	--	--	---	--

			459, 460, 461, 464, 465, 466, 467, 468, 469, 470, 471, 472, 474, 475, 476, 477, 478, 479, 480, 481, 482, 483, 484, 485, 486, 491, 492, 495, 496, 497, 498, 499, 500, 501, 502, 503, 504, 505, 507, 508, 510, 512, 513, 514, 515, 516, 517, 518, 519, 520, 521, 524, 525, 526, 527, 528, 529, 530, 531, 532, 533, 534, 535, 538, 542, 543, 544, 550, 551, 552, 553, 556, 557, 558, 559, 560, 561, 562, 563, 564, 565, 566, 567, 568, 569, 570, 571, 572, 573, 574, 575, 576, 577, 578, 579, 580, 581, 582, 583, 584, 585, 586, 591, 592, 595, 596, 597, 598, 599, 600, 601, 602, 603, 604, 605, 607, 608, 609, 610, 611, 612, 613, 614, 615, 616, 617, 618, 619, 620, 621, 622, 623, 627, 628, 634, 636, 637, 638, 639, 640, 641, 642, 643, 644, 1247, 1252, 1254, 1256, 1262, 1266, 1275, 1278, 1279, 1282, 1284, 1286, 1287, 1290, 1310, 1314, 1315, , 31/4, 32/1, 42/1, 44/1, 48/1, 50/1, 52/1, 53/1, 66/1, 71/1, 73/1, 75/1, 77/1, 79/1, 81/1, 84/1, 84/2, 85/4, 88/2, 88/3, 91/3, 91/4, 93/3, 94/1, 95/2, 95/3, 99/2, 21/1, 22/1, 23/1, 24/1, 25/1, 26/1, 27/1, 28/3, 31/3, 28/4, 110/1, 112/1, 114/1, 115/1, 117/1, 118/1, 120/1, 120/2, 1246/1, 1253/1, 1290A, 1313/1, 134/1, 136/1, 138/1, 139/1, 140/1, 142/1, 147/1, 148/1, 149/1, 150/1, 151/1, 152/1, 153/1, 154/1, 156/1, 156/3, 157/1, 158/1, 159/1, 160/1, 161/1, 161/3, 162/1, 169/1, 169/2, 171/1, 174/1, 174/2, 177/1, 187/1, 187/2, 188/1, 189/1, 192/1, 192/2, 212/1, 213/1, 214/1, 220/3, 221/2, 227/1, 230/1, 231/1, 232/1, 233/1, 234/1, 235/1, 240/1, 244/1, 248/1, 249/2, 260/1, 261/1, 266/1, 271/1, 276/1, 280/1,	
--	--	--	--	--

			<p>281/1, 281/3, 283/1, 298/1, 301/1, 302/2, 315/1, 316/1, 317/1, 318/1, 333/1, 334/1, 337/1, 338/2, 346/1, 346/2, 352/1, 353/1, 363/1, 373/1, 374/1, 377/1, 391/1, 404/1, 405/1, 421/1, 433/1, 434/1, 444/1, 446/1, 447/1, 462/1, 463/1, 473/1, 487/1, 489/1, 490/1, 494/1, 506/1, 506/2, 509/1, 509/2, 511/1, 522/1, 523/1, 536/1, 537/1, 539/1, 541/1, 554/1, 587/1, 590/1, 594/1, 606/1, 606/2, 624/1, 626/1, 635/1</p> <p>Obr. Smerdyna: 2379, 2380, 2381, 2382, 2383, 2384, 2385, 2386, 2388, 2391, 2392, 2395, 2396, 2397, 2399, 2400, 2403, 2404, 2407, 2408, 2410, 2411, 2414, 2415, 2416, 2417, 2419, 2420, 2421, 2423, 2424, 2425, 2427, 2428, 2431, 2432, 2433, 2434, 2435, 2436, 2439, 2440, 2441, 2444, 2445, 2448, 2449, 2451, 2452, 2453, 2454, 2455, 2456, 2457, 2460, 2461, 2464, 2465, 2468, 2469, 2474, 2476, 2477, 2478, 2479, 2480, 2481, 2482, 2484, 2485, 2486, 2491, 2492, 2494, 2496, 2497, 2498, 2499, 2500, 2501, 2502, 2504, 2505, 2506, 2507, 2508, 2509, 2510, 2511, 2512, 2513, 2514, 2515, 2518, 2519, 2520, 2521, 2524, 2525, 2526, 2527, 2530, 2531, 2532, 2533, 2534, 2535, 2537, 2538, 2539, 2540, 2543, 2544, 2545, 2546, 2549, 2550, 2551, 2552, 2555, 2556, 2557, 2558, 2559, 2560, 2561, 2562, 2563, 2564, 2565, 2566, 2567, 2568, 2571, 2573, 2574, 2575, 2576, 2577, 2578, 2579, 2580, 2581, 2582, 2583, 2584, 2585, 2586, 2587, 2589, 2590, 2591, 2594, 2600, 2601, 2604, 2605, 2606, 2607, 2608, 2609, 2610, 2611, 2612, 2613, 2614, 2615, 2616, 2617, 2618, 2619, 2620, 2621, 2622, 2623, 2624, 2625, 2626, 2627, 2628, 2629, 2630,</p>	
--	--	--	---	--

			2631, 2632, 2633, 2634, 2635, 2636, 2637, 2638, 2639, 2641, 2642, 2643, 2644, 2646, 2647, 2648, 2649, 2650, 2651, 2654, 2655, 2660, 2661, 2662, 2663, 2665, 2666, 2668, 2669, 2670, 2671, 2672, 2673, 2674, 2676, 2677, 2678, 2679, 2680, 2681, 2682, 2683, 2684, 2686, 2687, 2688, 2689, 2690, 2691, 2692, 2693, 2694, 2695, 2696, 2703, 2704, 2705, 2706, 2707, 2708, 2709, 2710, 2711, 2712, 2713, 2714, 2715, 2716, 2717, 2718, 2719, 2720, 2721, 2722, 2723, 2725, 2726, 2727, 2728, 2729, 2730, 2731, 2732, 2733, 2734, 2735, 2736, 2737, 2738, 2739, 2740, 2741, 2742, 2743, 2744, 2745, 2746, 2752, 2753, 2754, 2755, 2756, 2757, 2758, 2759, 2760, 2761, 2762, 2766, 2767, 2768, 2769, 2770, 2771, 2772, 2773, 2774, 2775, 2776, 2777, 2778, 2780, 2783, 2784, 2785, 2786, 2787, 2788, 2789, 2790, 2791, 2792, 2793, 2794, 2795, 2796, 2797, 2798, 2799, 2800, 2801, 2802, 2803, 2804, 2805, 2806, 2807, 2808, 2809, 2810, 2811, 2818, 2819, 2822, 2823, 2824, 2826, 2827, 2830, 2831, 2832, 2833, 2834, 2835, 2836, 2841, 2842, 2843, 2844, 2845, 2846, 2847, 2848, 2849, 2850, 2851, 2852, 2853, 2855, 2856, 2857, 2858, 2859, 2860, 2861, 2863, 2870, 2871, 2874, 2875, 2878, 2879, 2882, 2886, 2887, 2888, 2889, 2890, 2892, 2893, 2894, 2895, 2896, 2897, 2898, 2899, 2900, 2901, 2902, 2903, 2904, 2905, 2906, 2907, 2908, 2909, 2910, 2911, 2912, 2914, 2916, 2917, 3083, 2387/1, 2389/1, 2390/1, 2393/1, 2394/1, 2398/1, 2401/1, 2402/1, 2405/1, 2406/1, 2409/1, 2412/1, 2412/2, 2413/1, 2413/2, 2418/1, 2422/1, 2426/1, 2429/1, 2430/1, 2437/1, 2438/1,	
--	--	--	--	--

			<p>2442/1, 2443/1, 2446/1, 2447/1, 2450/1, 2458/1, 2459/1, 2462/1, 2463/1, 2466/1, 2467/1, 2470/1, 2471/1, 2472/1, 2475/1, 2483/1, 2487/1, 2489/1, 2490/1, 2493/1, 2495/1, 2503/1, 2516/1, 2517/1, 2522/1, 2523/1, 2528/1, 2529/1, 2536/1, 2542/1, 2547/1, 2548/1, 2553/1, 2554/1, 2595/1, 2596/1, 2602/1, 2603/1, 2640/1, 2645/1, 2652/1, 2653/1, 2656/1, 2659/1, 2664/1, 2667/1, 2667/2, 2675/1, 2685/1, 2697/1, 2698/1, 2701/1, 2702/1, 2724/1, 2747/1, 2748/1, 2750/1, 2751/1, 2751/2, 2763/1, 2765/1, 2779/1, 2782/1, 2812/1, 2812/2, 2813/1, 2813/2, 2814/1, 2815/1, 2817/1, 2820/1, 2821/1, 2825/1, 2828/1, 2829/1, 2837/1, 2838/1, 2840/1, 2854/1, 2862/1, 2864/1, 2865/1, 2867/1, 2868/1, 2869/1, 2872/1, 2873/1, 2876/1, 2877/1, 2880/1, 2881/1, 2884/1, 2913/1, 2919/3, 3002/1, 3002/2, 3003/2, 3003/3, 2600A</p> <p>Obr. Więzownica Duża: 1900/1, 802, 803, 804, 805, 806, 807, 808, 809, 811, 815, 1009, 1010, 1017, 1018, 1063, 1071, 1079, 1080, 1086, 1087, 1094, 1095, 1140, 1153, 1199, 1204, 1206, 1207, 1263, 1264, 1274, 1275, 1276, 1283, 1284, 1290, 1291, 1297, 1298, 1303, 1304, 1309, 1310, 1315, 1316, 1322, 1323, 1328, 1329, 1335, 1336, 1355, 1356, 1389, 1396, 1397, 1404, 1405, 1412, 1413, 1419, 1420, 1421, 1435, 1440, 1441, 1446, 1447, 1452, 1453, 1458, 1459, 1904/1, 1464, 1465, 1471, 1472, 1478, 1479, 1484, 1485, 1490, 1497, 1502, 1503, 1517, 1523, 1547, 1552, 1553, 1567,</p>	
--	--	--	---	--

		1571, 1577, 1584, 1633, 1686, 1687, 1688, 1689, 1690, 1691, 1707, 1708, 1709, 1710, 1711, 1712, 1725, 1726, 1727, 1729, 1740, 1741, 1742, 1743, 1744, 1745, 1746, 1747, 1749, 1750, 1751, 1752, 1753, 1754, 1756, 1757, 1761, 1762, 1763, 1765, 1766, 1767, 1768, 1780, 1781, 1796, 1799, 1800, 1801, 1802, 1838, 1840, 1843, 1844, 1845, 1846, 1847, 1848, 1849, 1850, 1851, 1852, 1854, 1855, 1856, 1857, 1859, 1860, 1861, 1862, 1863, 1866, 1867, 1871, 1872, 1878, 1882, 1883, 1884, 1885, 1889, 1890, 1894, 1895, 1896, 1897, 1898, 1901, 1902, 1903, 1905, 1906, 1907, 1908, 1910, 1912, 1915, 1916, 1917, 1921, 1922, 1927, 1928, 1929, 1930, 1931, 1932, 1935, 1936, 1938, 1939, 1940, 1941, 1942, 1943, 1944, 1945, 1946, 1947, 1948, 1949, 1954, 1955, 1956, 1957, 1958, 1959, 1960, 1962, 1963, 1964, 1965, 1971, 1972, 1973, 1974, 1975, 1976, 1977, 1978, 1979, 1984, 1987, 1992, 1993, 1995, 1996, 1997, 1998, 1999, 2000, 2001, 2002, 2003, 2004, 2005, 2006, 2007, 2008, 2009, 2010, 2011, 2012, 2013, 2014, 2015, 2016, 2017, 2018, 2021, 2022, 2023, 2024, 2027, 2028, 2029, 2037, 2038, 2041, 2046, 2048, 2049, 2050, 2053, 2054, 2055, 2056, 2057, 2058, 2062, 2064, 2066, 2067, 2070, 2071, 2072, 2073, 2074, 2075, 2078, 2079, 2082, 2083, 2087, 2088, 2096, 2097, 2104, 2105, 2107, 2114, 2115, 2121, 2122, 2123, 2124, 2127, 2128, 2129, 2130, 2135, 2147, 2148, 2149, 2150, 2151, 2152, 2153, 2154, 2155, 2156, 2278, 2320, 2331, 2332, 1909/1, 1911/1, 1913/1, 1914/1, 1918/1, 1919/1, 1920/1, 1923/1, 1926/1, 1933/1, 1934/1, 1937/1, 1950/1, 1951/1, 1961/1,	
--	--	--	--



			1966/1, 1967/1, 1970/1, 1980/1, 1980/2, 1981/1, 1981/2, 1982/1, 1982/2, 1983/1, 1983/2, 1985/1, 1986/1, 1988/1, 1989/1, 1994/1, 2019/1, 2020/1, 2025/1, 2026/1, 2030/1, 2031/1, 2032/1, 2034/1, 2035/1, 2039/1, 2042/1, 2043/1, 2044/1, 2047/1, 2051/1, 2052/1, 2059/1, 2060/1, 2061/1, 2063/1, 2068/1, 2069/1, 2076/1, 2077/1, 2080/1, 2081/1, 2084/1, 2085/1, 2085/2, 2086/1, 2086/2, 2095/1, 2098/1, 2103/1, 2106/1, 2113/1, 2116/1, 2134/2, 2277/2, 1160/1, 1305/2, 1308/2, 1311/2, 1314/2, 1318/2, 1321/2, 1324/2, 1327/2, 1330/2, 1333/2, 1334/1, 1337/1, 1342/1, 1354/6, 1414/1, 1422/1, 1496/1, 1509/1, 1572/1, 1579/1, 1692/1, 1693/1, 1694/1, 1695/1, 1696/1, 1697/1, 1698/1, 1699/1, 1700/1, 1701/1, 1702/2, 1703/3, 1704/1, 1705/1, 1706/1, 1713/1, 1714/1, 1715/1, 1716/1, 1717/1, 1718/1, 1719/1, 1720/1, 1721/1, 1722/1, 1723/1, 1724/1, 1728/1, 1730/1, 1731/1, 1732/1, 1733/1, 1734/1, 1735/1, 1736/1, 1737/1, 1738/1, 1739/1, 1748/1, 1755/1, 1758/1, 1759/1, 1760/1, 1771/1, 1772/1, 1773/1, 1774/1, 1775/1, 1776/1, 1779/1, 1783/1, 1784/1, 1785/1, 1785/2, 1786/1, 1786/2, 1787/1, 1788/1, 1789/1, 1790/1, 1791/1, 1792/1, 1793/1, 1794/1, 1795/1, 1797/1, 1798/1, 1805/1, 1806/1, 1807/1, 1808/1, 1809/1, 1810/1, 1811/1, 1812/1, 1813/1, 1814/1, 1815/1, 1816/1, 1820/1,	
--	--	--	--	--

		<p>1820/2, 1822/1, 1822/2, 1824/1, 1825/1, 1826/1, 1827/1, 1828/1, 1829/1, 1831/1, 1833/1, 1834/1, 1835/1, 1836/1, 1837/1, 1839/1, 1841/1, 1842/1, 1853/1, 1858/1, 1864/1, 1865/1, 1868/1, 1869/1, 1870/1, 1873/1, 1875/1, 1876/1, 1877/1, 1879/1, 1880/1, 1881/1, 1886/1, 1887/1, 1888/1, 1891/1, 1892/1, 1893/1, 1899/1 Obr. Wiązownica Kolonia: 72, 74, 77, 78, 79, 81, 93, 97, 98, 99, 105, 165, 175, 176, 177, 178, 184, 185, 186, 187, 188, 189, 190, 191, 192, 193, 194, 195, 196, 197, 198, 199, 200, 201, 202, 203, 204, 205, 206, 207, 208, 209, 210, 211, 212, 213, 214, 215, 216, 217, 218, 219, 220, 221, 222, 223, 224, 225, 226, 227, 228, 229, 230, 231, 232, 233, 234, 235, 236, 237, 238, 239, 240, 241, 242, 243, 244, 245, 246, 247, 248, 249, 250, 251, 252, 253, 254, 255, 257, 259, 260, 261, 262, 263, 264, 265, 266, 267, 270, 271, 272, 273, 274, 275, 276, 277, 278, 279, 280, 281, 283, 284, 285, 286, 289, 290, 291, 292, 293, 294, 295, 296, 297, 298, 299, 300, 301, 302, 303, 304, 305, 306, 307, 308, 309, 314, 315, 316, 317, 318, 319, 320, 321, 323, 324, 325, 326, 327, 328, 330, 332, 335, 336, 337, 338, 340, 341, 342, 343, 344, 345, 346, 360, 361, 367, 368, 376, 383, 384, 500, 517, 518, 652, 653, 654, 684, 700, 709, 710, 711, 717, 724, 732, 733, 734, 737, 738, 73/2, 75/3, 76/1, 76/2, 80/2, 82/2, 94/1, 94/2, 146/10, 146/20, 268/1, 268/2, 269/1, 269/2, 287/1, 287/2, 288/1, 288/2, 312/1, 313/1, 322/1, 334/1, 339/1, 339/2, 339/3, 362/1, 375/2, 375/3, 375/4, 379/2, 446/1, 521/1,</p>	
--	--	---	--

			<p>524/1, 527/1, 530/1, 533/1, 536/1, 539/1, 545/1, 548/3, 551/1, 557/1, 560/1, 563/1, 566/1, 573/1, 576/1, 579/3, 579/4, 582/1, 585/2, 585/3, 588/4, 588/5, 591/1, 595/1, 596/1, 601/1, 602/1, 606/1, 609/1, 615/1, 618/1, 621/1, 629/1, 632/1, 637/1, 640/1, 644/1, 647/1, 650/1, 656/1, 660/1, 664/1, 667/1, 668/1, 671/1, 672/1, 692/1, 692/2, 693/1, 693/2, 718/1, 718/2, 723/2, 723/3, 735/1, 735/2, 735/3, 735/4, 736/1, 736/2, 736/3, 736/4, 793/1, 793/3, 793/4, 793/5, 793/6</p> <p>Obr. Wiązownica Mała: 80, 224, 259, 260, 261, 262, 263, 264, 265, 269, 272, 273, 275, 276, 278, 279, 280, 281, 282, 284, 291, 293, 294, 295, 302, 311, 312, 321, 330, 345, 348, 349, 350, 351, 352, 353, 363, 369, 371, 373, 374, 392, 393, 395, 396, 398, 401, 402, 403, 404, 405, 406, 407, 408, 409, 410, 411, 412, 413, 415, 416, 417, 418, 420, 421, 422, 424, 425, 426, 427, 428, 429, 432, 433, 434, 436, 437, 440, 441, 447, 452, 453, 455, 457, 459, 460, 465, 476, 477, 478, 482, 483, 484, 504, 505, 564, 569, 570, 571, 572, 575, 576, 577, 586, 594, 616, 638, 266/1, 266/3, 267/1, 270/1, 270/2, 271/1, 274/1, 277/1, 290/1, 290/2, 298/1, 299/1, 300/1, 301/1, 303/1, 304/1, 305/1, 306/1, 307/1, 308/1, 309/1, 310/1, 313/1, 314/1, 315/1, 316/1, 317/1, 318/1, 319/1, 320/1, 323/1, 325/1, 326/1, 327/1, 328/1, 329/1, 331/1, 333/1, 334/1, 335/1, 336/1, 337/1, 338/1, 342/1, 343/1, 344/1, 346/1, 347/1, 354/1, 355/1, 356/1, 357/1, 358/1, 359/1, 360/1, 361/1, 362/1, 364/1, 365/1, 366/1, 367/1, 368/1, 370/1, 372/1, 375/1, 376/1,</p>	
--	--	--	---	--

377/1, 377/2, 378/1, 378/2,  
379/1, 379/2, 380/1, 380/2,  
381/1, 382/1, 383/1, 388/1,  
389/1, 390/1, 394/1, 397/1,  
399/1, 400/1, 414/1, 419/1,  
423/1, 430/1, 431/1, 435/1,  
438/1, 439/1, 442/1, 443/1,  
444/1, 444/3, 445/1, 445/2,  
446/1, 446/2, 448/1, 449/1,  
450/1, 451/1, 454/1, 456/1,  
458/1, 461/1, 462/1, 463/1,  
464/1, 467/1, 468/1, 469/1,  
470/1, 473/1, 474/1, 475/1,  
479/1, 480/1, 481/1, 485/1,  
486/1, 487/1, 489/1, 492/1,  
493/1, 495/1, 497/1, 498/1,  
499/1, 500/1, 502/1, 506/1,  
507/1, 508/1, 509/1, 511/1,  
512/1, 513/1, 514/1, 515/1,  
516/1, 517/1, 518/1, 519/1,  
520/1, 521/1, 522/1, , 524/1,  
525/1, 526/1, 527/1, 528/1,  
529/1, 530/1, 531/1, 532/1,  
533/1, 534/1, 535/1, 536/1,  
537/1, 538/1, 539/1, 540/1,  
541/1, 542/1, 543/1, 544/1,  
545/1, 546/1, 547/1, 548/1,  
549/1, 550/1, 551/1, 552/1,  
553/1, 554/1, 555/1, 556/1,  
557/1, 558/1, 559/1, 560/1,  
561/1, 562/1, 563/1, 565/1,  
566/1, 568/1, 578/1, 579/1,  
580/1, 583/1, 584/1, 585/1,  
587/1, 592/1, 593/1, 595/1,  
601/1, 602/1, 603/1, 605/1,  
609/1, 610/1, 611/1, 612/1,  
614/1, 614/2, 615/1, 639/1,  
642/1, 643/1

**Gmina Osiek:**

Obr. Bukowa: 752, 777, 778,  
779, 780, 783, 784, 785, 787,  
788, 789, 790, 791, 792, 793,  
828, 829, 832, 833, 836, 837,  
840, 841, 844, 845, 848, 849,  
850, 851, 852, 853, 855, 856,  
857, 858, 859, 860, 861, 862,  
863, 864, 865, 866, 867, 868,  
869, 870, 871, 872, 873, 874,  
875, 876, 877, 878, 879, 880,  
881, 882, 883, 884, 885, 886,  
887, 888, 889, 890, 891, 892,  
893, 894, 895, 896, 897, 898,  
899, 900, 901, 903, 904, 905,

			<p>906, 907, 908, 909, 910, 911,  912, 913, 914, 915, 916, 917,  918, 919, 920, 922, 923, 924,  925, 926, 927, 928, 929, 930,  931, 934, 935, 936, 937, 938,  939, 940, 941, 945, 946, 947,  948, 949, 950, 951, 952, 953,  954, 955, 956, 958, 959, 960,  961, 962, 966, 967, 969, 970,  971, 972, 973, 974, 975, 976,  977, 978, 979, 980, 981, 982,  983, 984, 985, 988, 989, 990,  991, 993, 994, 995, 996, 997,  999, 1000, 1001, 1002, 1003,  1004, 1007, 1008, 1009, 1010,  1011, 1012, 1013, 1014, 1015,  1016, 1025, 1097, 1005/1,  1006/1, 827/1, 830/1, 831/1,  834/1, 835/1, 838/1, 839/1,  842/1, 843/1, 846/1, 847/1,  854/1, 902/1, 921/1, 932/1,  933/1, 942/1, 942/2, 942/3,  942/4, 942/5, 942/6, 943/1,  943/2, 943/3, 943/4, 943/5,  943/6, 944/4, 957/1, 963/1,  963/2, 964/1, 964/2, 965/1,  965/2, 968/1, 986/1, 987/1,  992/1, 998/1</p>	
--	--	--	--	--

Z uwagi na przejrzystość załączników mapowych - na mapach nie jest zaznaczone działanie polegające na uzupełnieniu stanu wiedzy.

W przypadku stwierdzenia przez eksperta przyrodniczego posiadającego uprawnienia do wykonywania dokumentacji przyrodniczych siedliskowych w ramach PROW występowania przedmiotu ochrony na działkach nie wskazanych w planie zadań ochronnych, po wykonaniu ekspertyzy przyrodniczej można realizować działania ochronne zgodne z niniejszym zarządzeniem właściwe dla stwierdzonego siedliska lub gatunku.

<sup>1)</sup> w rozumieniu rozporządzenia Ministra Środowiska z dnia 17 lutego 2010 r. w sprawie sporządzania projektu planu zadań ochronnych dla obszaru Natura 2000 (Dz. U. 2024 poz.99)

<sup>2)</sup> Działki ewidencyjne: Agencja Restrukturyzacji i Modernizacji Rolnictwa, baza LPIS (18.07.2016 r.)

# LOKALIZACJA WDRAŻANIA DZIAŁAŃ OCHRONNYCH – MAPA POGLĄDOWA (ARKUSZE 1-14)

Arkusz 1 z 14

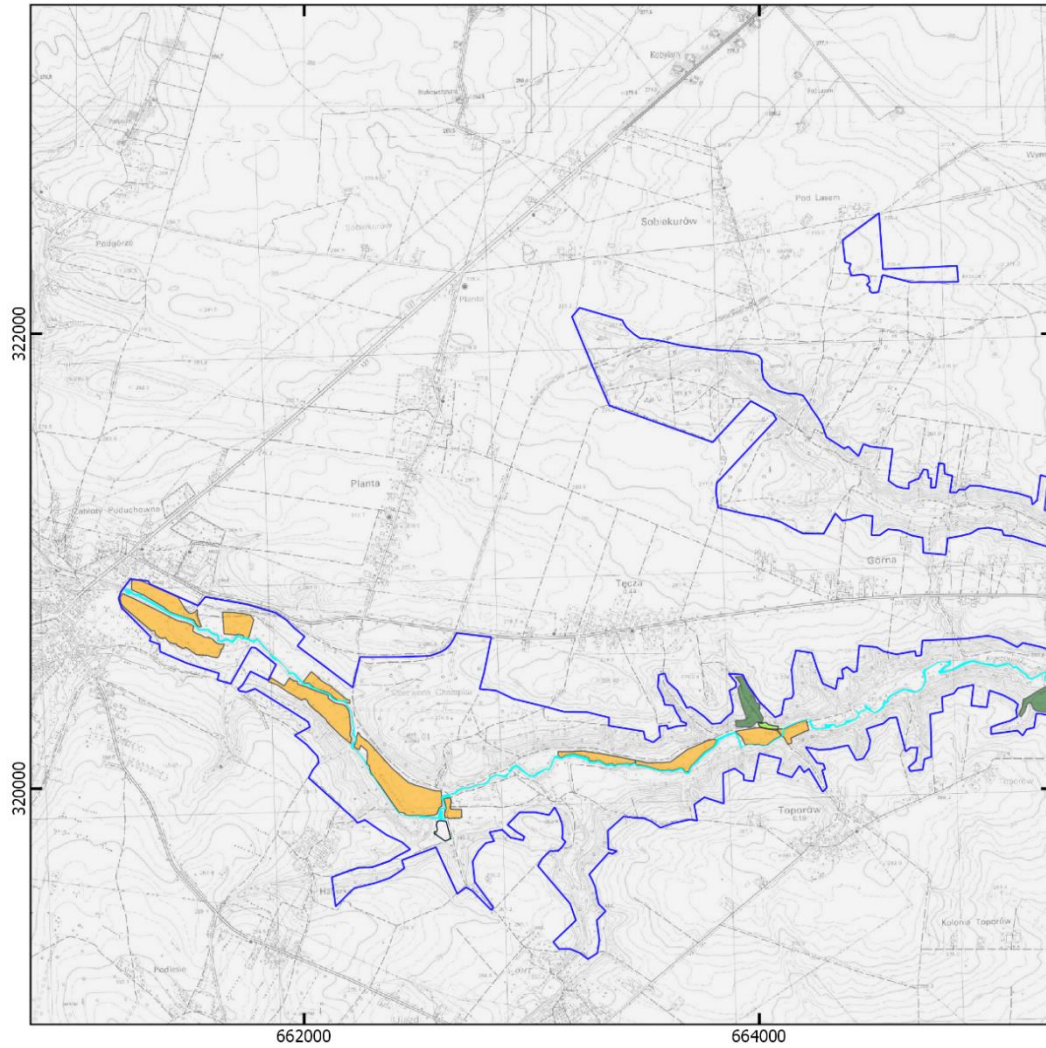

### Legenda

granica obszaru Natura 2000 Ostoja Żyznów

działania ochronne dla przedmiotów ochrony o kodach:

	1060		3150		9170
	6177		6210		1032
	1014		6410		1032, 1163
	1016		6510		

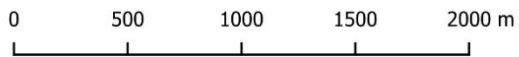

Mapa topograficzna: Główny Urząd Geodezji i Kartografii,  
usługa przeglądania (10.05.2021 r.)

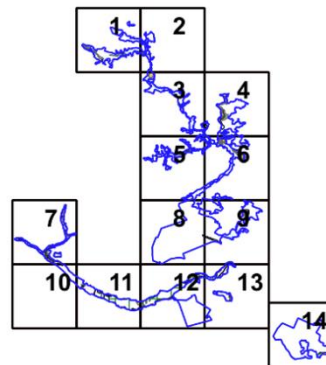

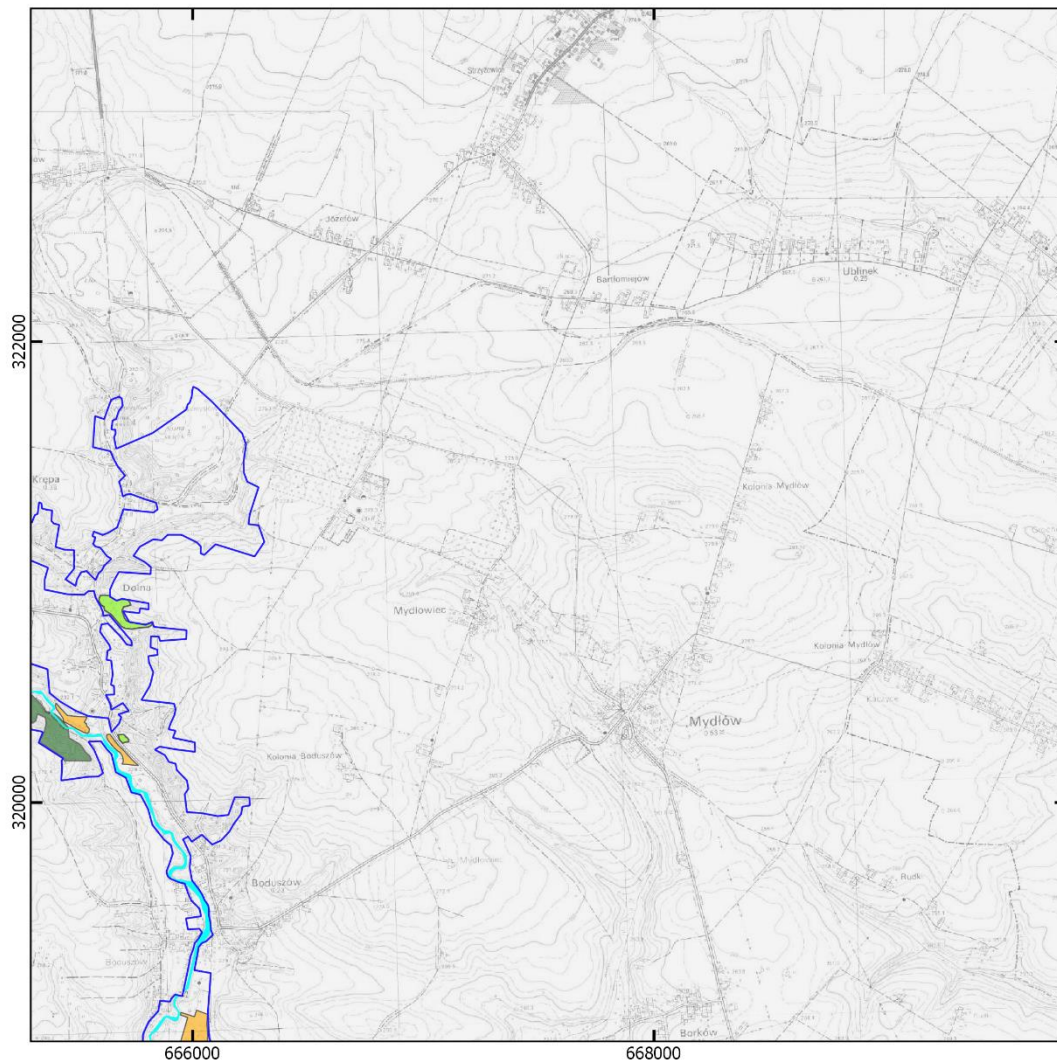

**Legenda**

granica obszaru Natura 2000 Ostoja Żywnów

działania ochronne dla przedmiotów ochrony o kodach:

- |      |      |            |
|------|------|------------|
| 1060 | 3150 | 9170       |
| 6177 | 6210 | 1032       |
| 1014 | 6410 | 1032, 1163 |
| 1016 | 6510 |            |

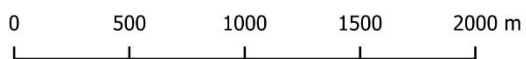

Mapa topograficzna:: Główny Urząd Geodezji i Kartografii, usługa przeglądania (10.05.2021 r.)

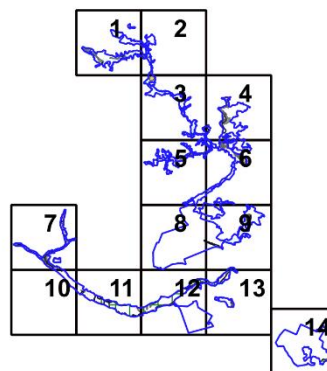

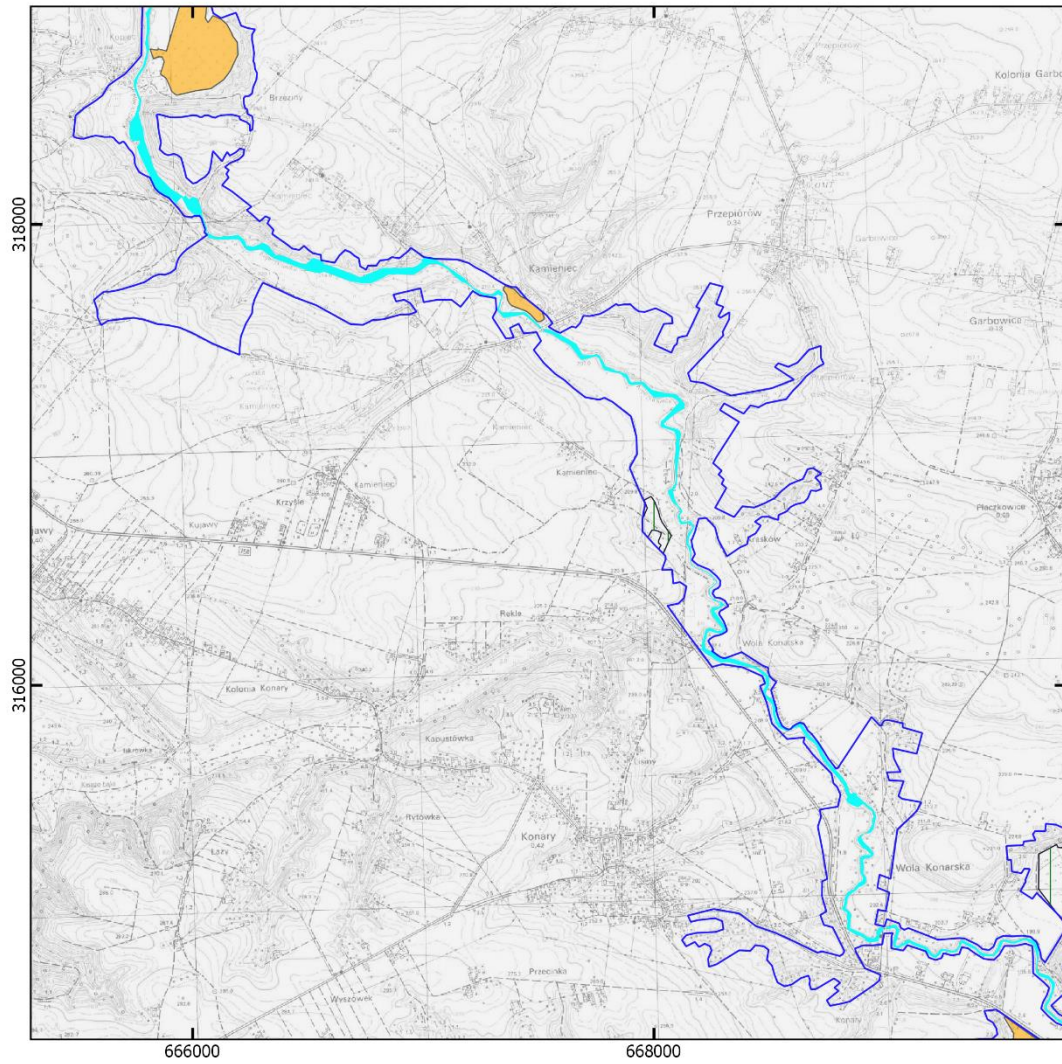

**Legenda**

 granica obszaru Natura 2000 Ostoja Żywnów

działania ochronne dla przedmiotów ochrony o kodach:

- |  |  |  |
|--|--|--|
|  1060 |  3150 |  9170       |
|  6177 |  6210 |  1032       |
|  1014 |  6410 |  1032, 1163 |
|  1016 |  6510 |  |

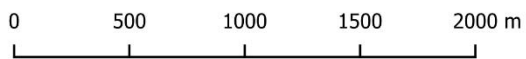

Mapa topograficzna:: Główny Urząd Geodezji i Kartografii,  
usługa przeglądania (10.05.2021 r.)

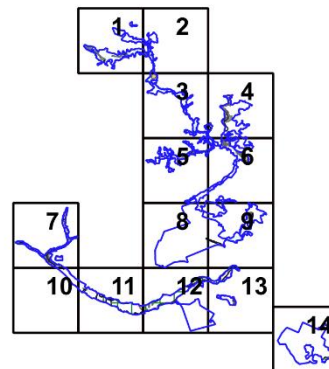



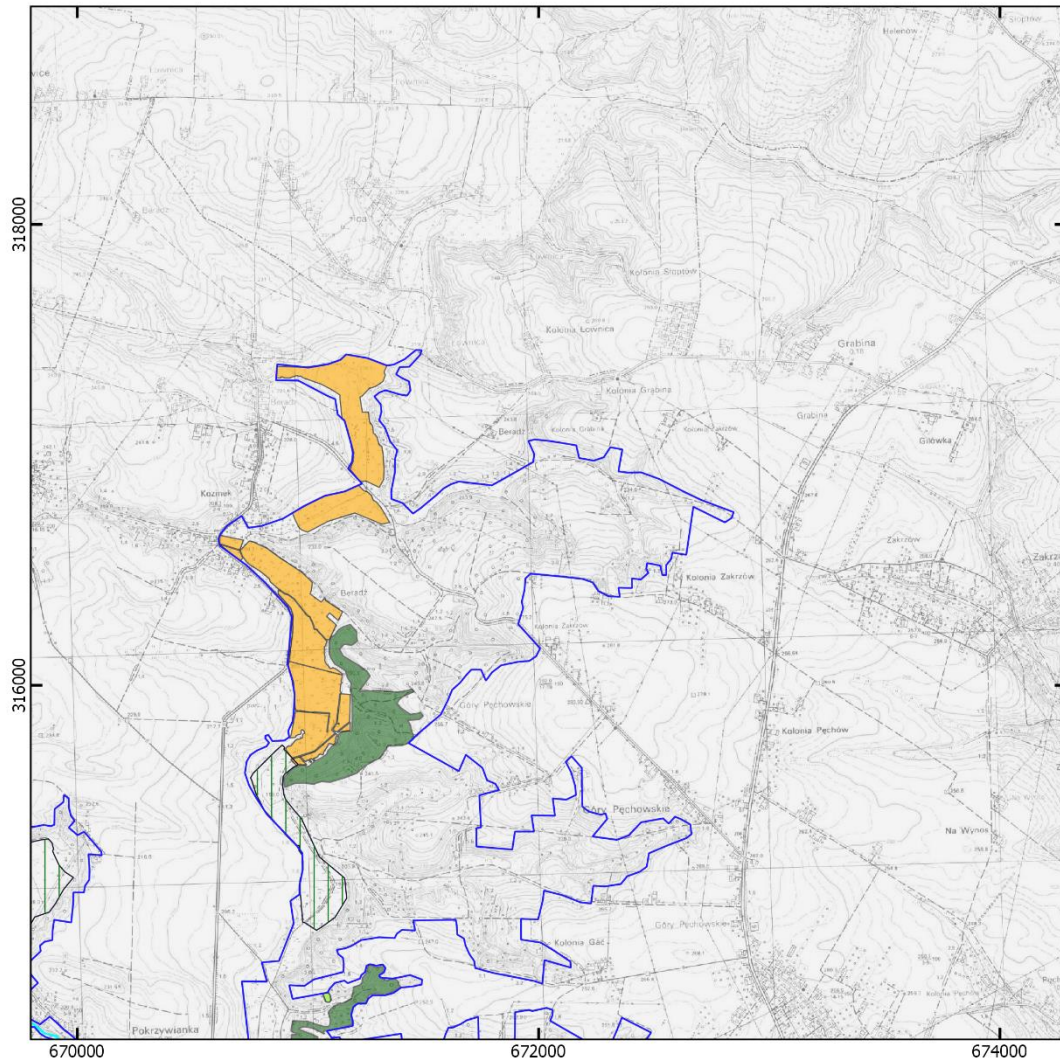

**Legenda**

 granica obszaru Natura 2000 Ostoja Żywnów

działania ochronne dla przedmiotów ochrony o kodach:

- |  |  |  |
|--|--|--|
|  1060 |  3150 |  9170       |
|  6177 |  6210 |  1032       |
|  1014 |  6410 |  1032, 1163 |
|  1016 |  6510 |  |

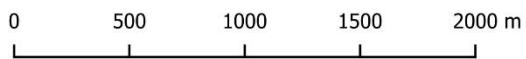

Mapa topograficzna:: Główny Urząd Geodezji i Kartografii,  
usługa przeglądania (10.05.2021 r.)

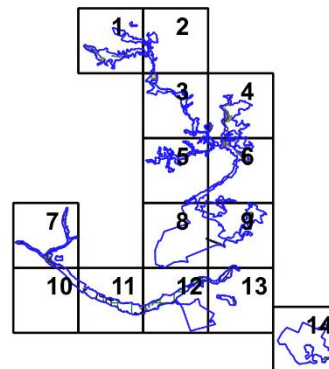

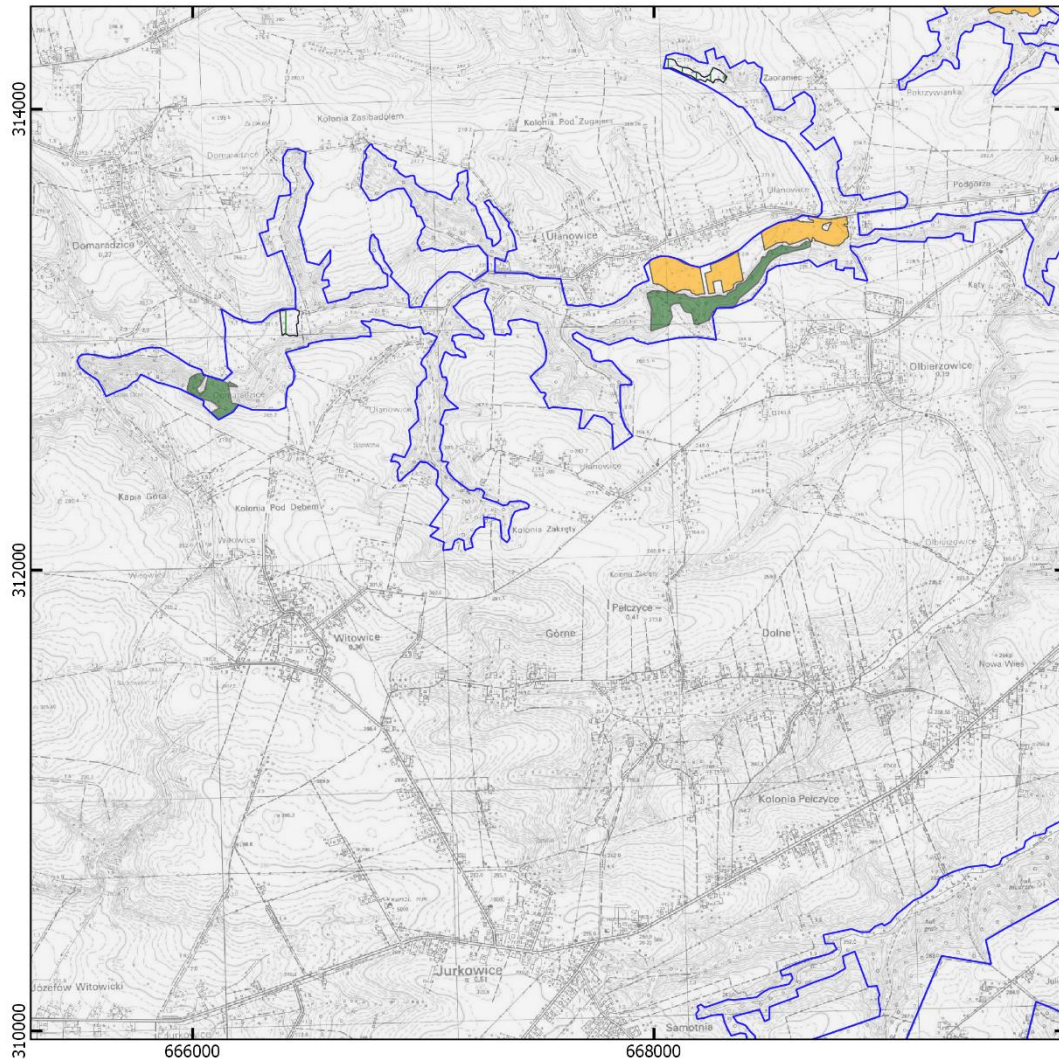

**Legenda**

granica obszaru Natura 2000 Ostoja Żywnów

działania ochronne dla przedmiotów ochrony o kodach:

- |  |      |  |      |  |            |
|--|------|--|------|--|------------|
|  | 1060 |  | 3150 |  | 9170       |
|  | 6177 |  | 6210 |  | 1032       |
|  | 1014 |  | 6410 |  | 1032, 1163 |
|  | 1016 |  | 6510 |  |            |

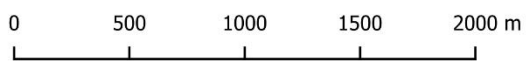

Mapa topograficzna:: Główny Urząd Geodezji i Kartografii,  
usługa przeglądania (10.05.2021 r.)

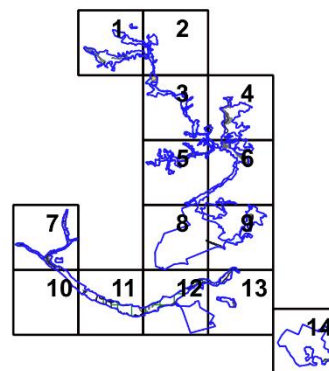

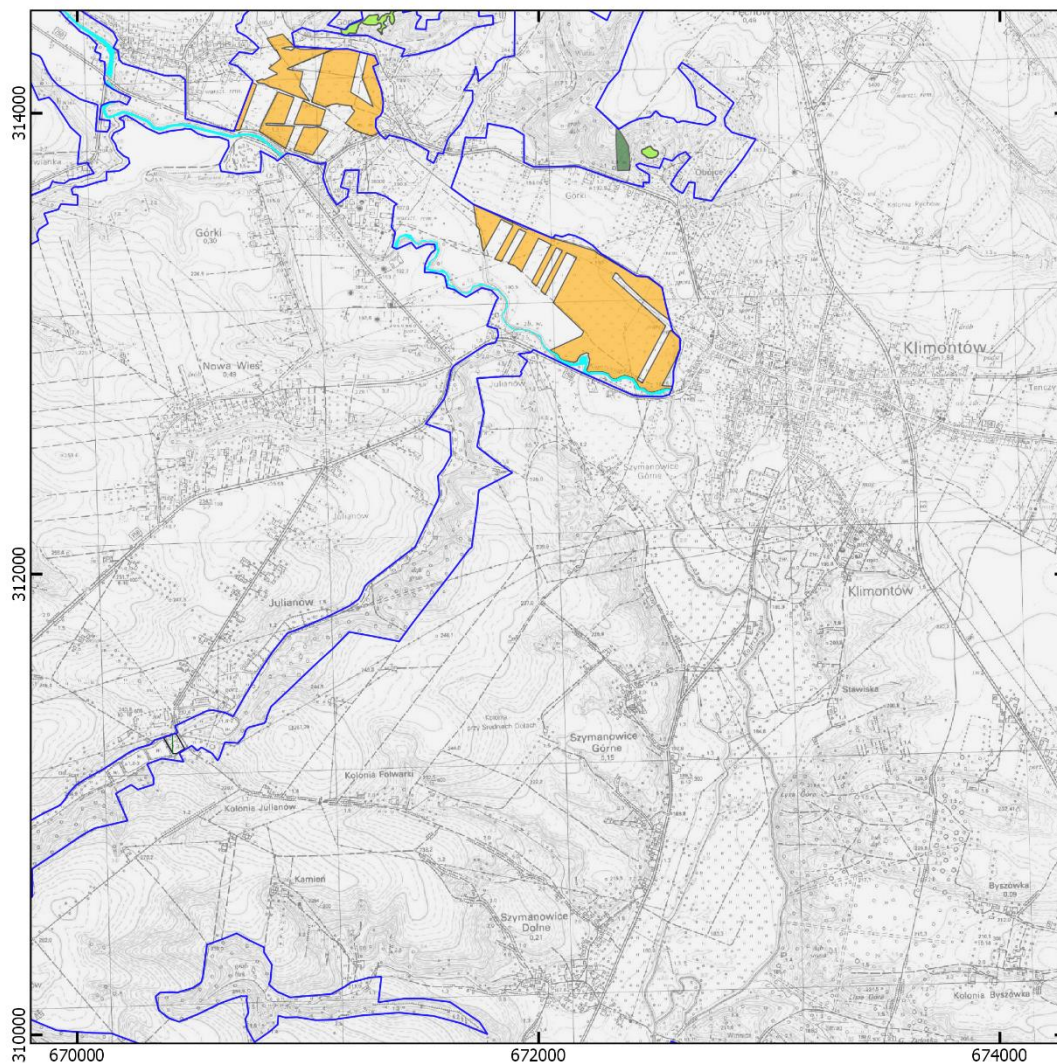

**Legenda**

granica obszaru Natura 2000 Ostroja Żywnów

działania ochronne dla przedmiotów ochrony o kodach:

- |  |      |  |      |  |            |
|--|------|--|------|--|------------|
|  | 1060 |  | 3150 |  | 9170       |
|  | 6177 |  | 6210 |  | 1032       |
|  | 1014 |  | 6410 |  | 1032, 1163 |
|  | 1016 |  | 6510 |  |            |

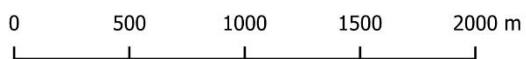

Mapa topograficzna:: Główny Urząd Geodezji i Kartografii,  
usługa przeglądania (10.05.2021 r.)

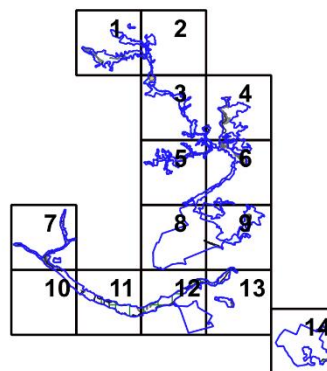

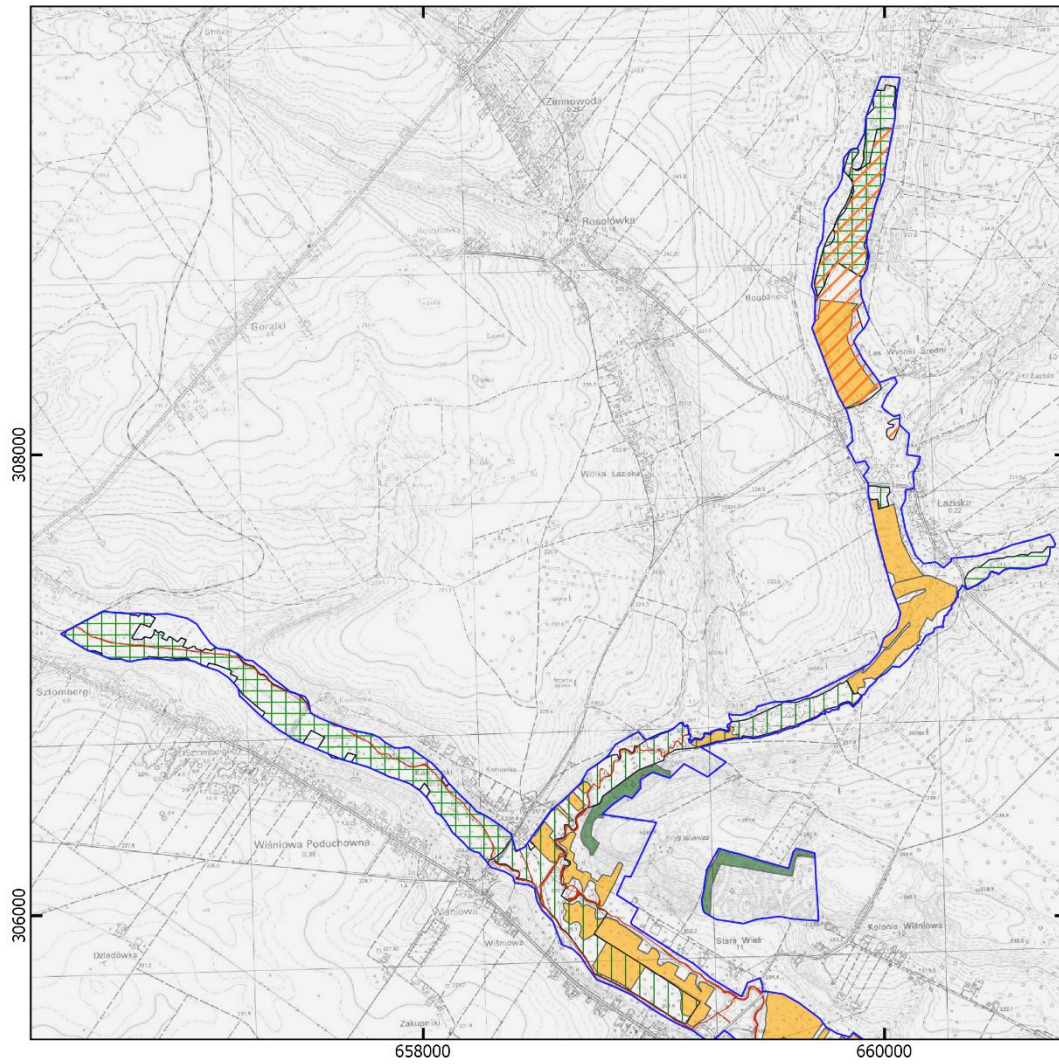

**Legenda**

granica obszaru Natura 2000 Ostoja Żywnów

działania ochronne dla przedmiotów ochrony o kodach:

- |  |      |  |      |  |            |
|--|------|--|------|--|------------|
|  | 1060 |  | 3150 |  | 9170       |
|  | 6177 |  | 6210 |  | 1032       |
|  | 1014 |  | 6410 |  | 1032, 1163 |
|  | 1016 |  | 6510 |  |            |

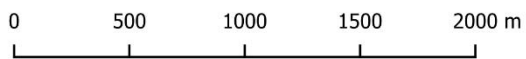

Mapa topograficzna:: Główny Urząd Geodezji i Kartografii, usługa przeglądania (10.05.2021 r.)

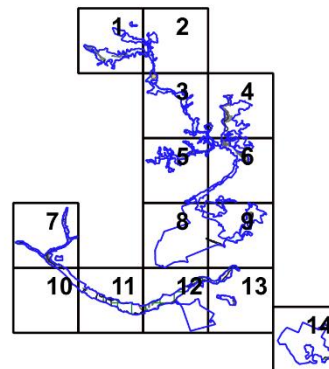

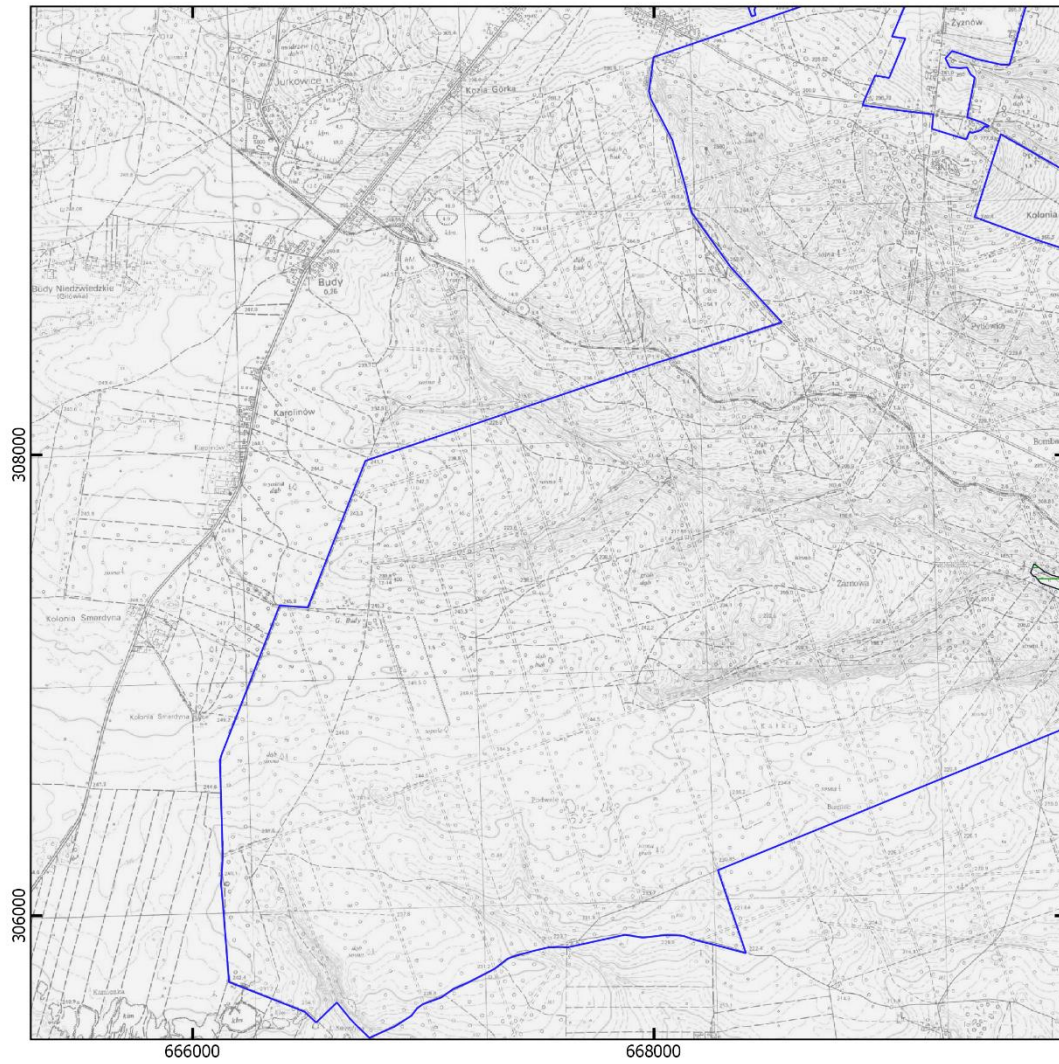

**Legenda**

 granica obszaru Natura 2000 Ostoja Żywnów

działania ochronne dla przedmiotów ochrony o kodach:

- |  |  |  |
|--|--|--|
|  1060 |  3150 |  9170       |
|  6177 |  6210 |  1032       |
|  1014 |  6410 |  1032, 1163 |
|  1016 |  6510 |  |

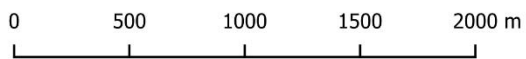

Mapa topograficzna:: Główny Urząd Geodezji i Kartografii,  
usługa przeglądania (10.05.2021 r.)

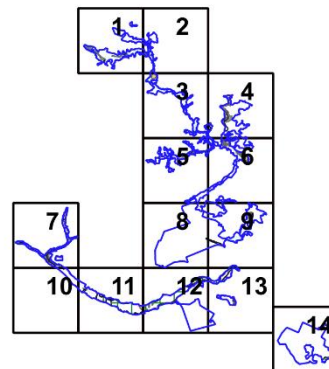

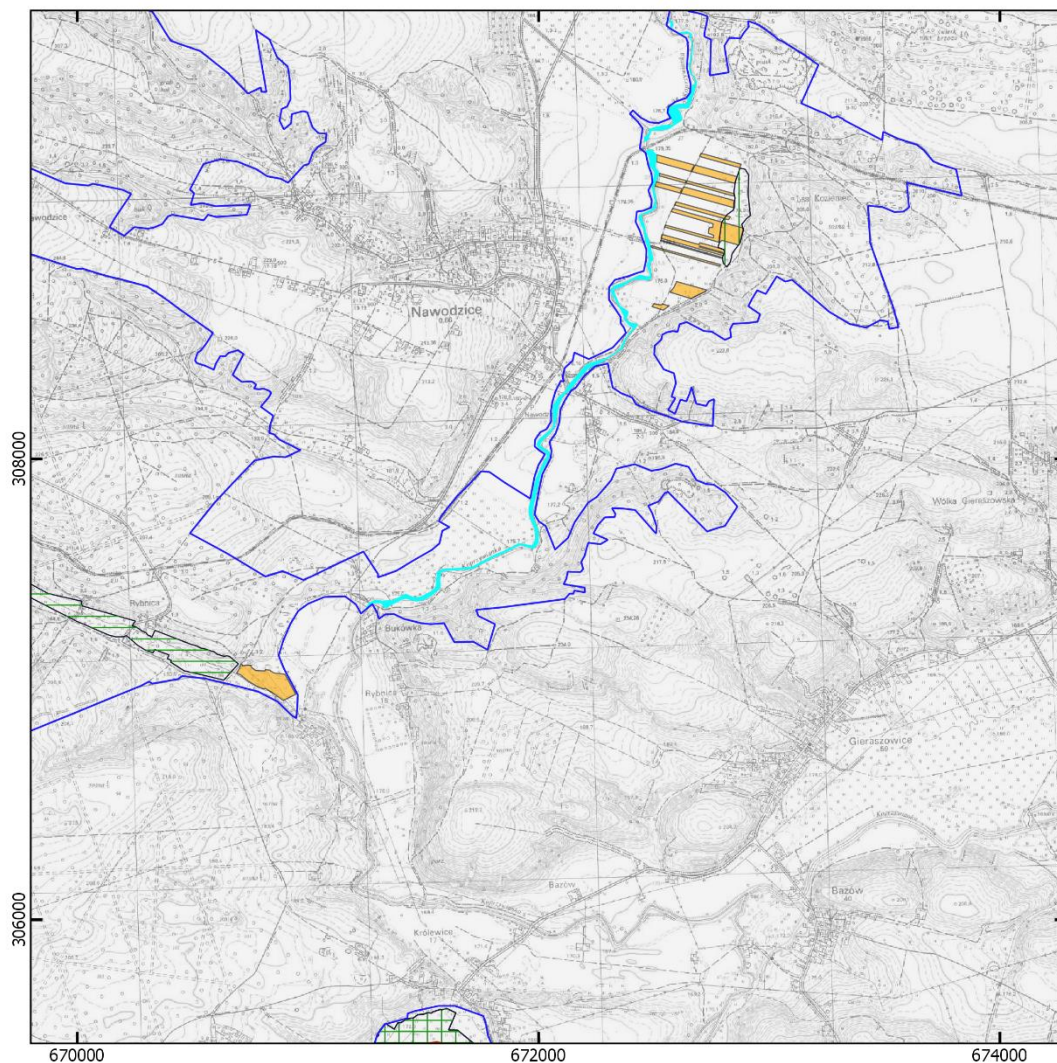

**Legenda**

granica obszaru Natura 2000 Ostoja Żyznów

działania ochronne dla przedmiotów ochrony o kodach:

- |  |      |  |      |  |            |
|--|------|--|------|--|------------|
|  | 1060 |  | 3150 |  | 9170       |
|  | 6177 |  | 6210 |  | 1032       |
|  | 1014 |  | 6410 |  | 1032, 1163 |
|  | 1016 |  | 6510 |  |            |

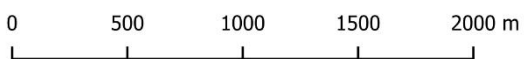

Mapa topograficzna:: Główny Urząd Geodezji i Kartografii,  
usługa przeglądania (10.05.2021 r.)

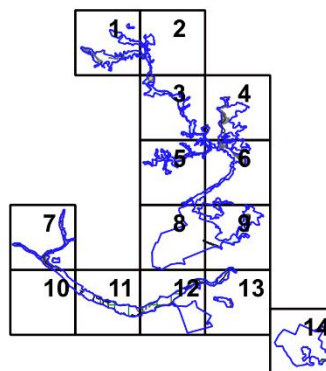

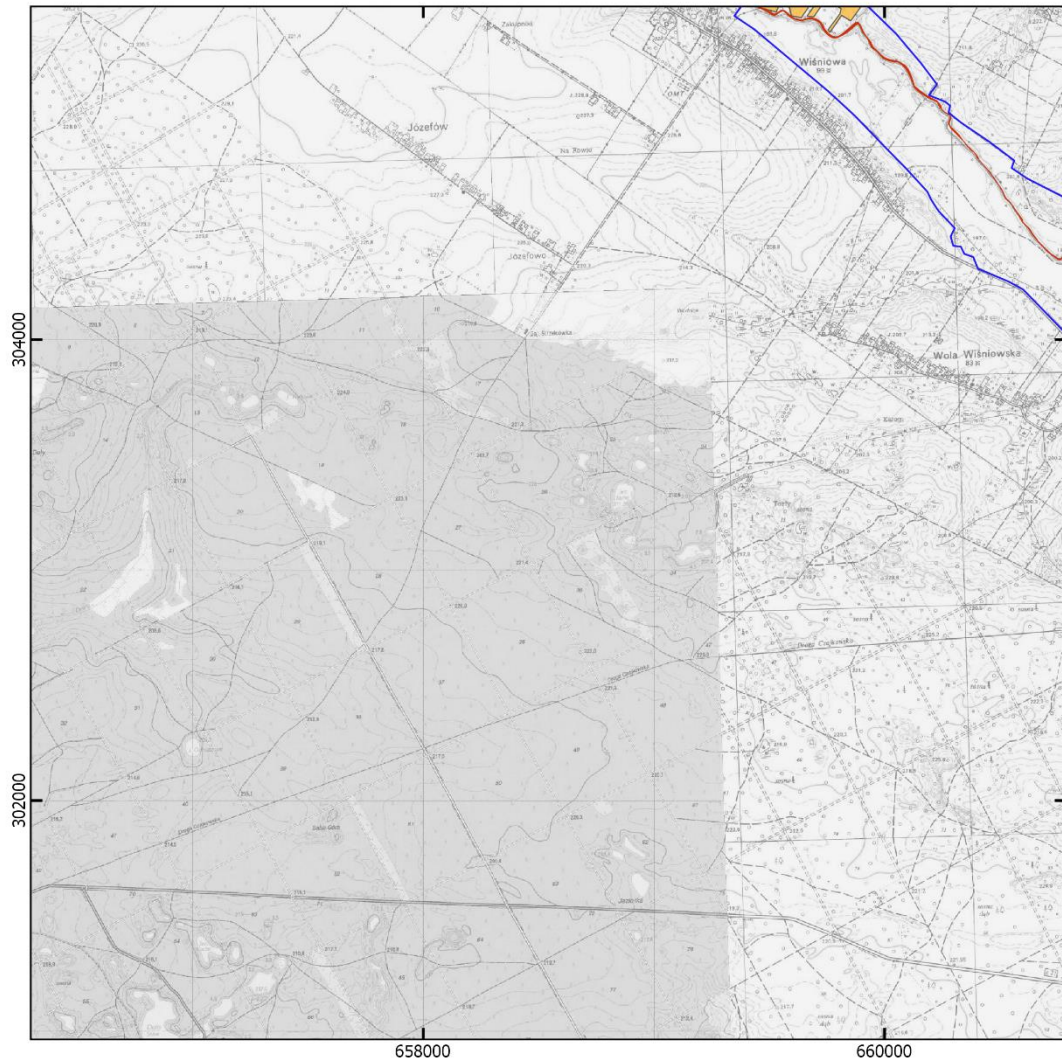

**Legenda**

granica obszaru Natura 2000 Ostroja Żywnów

działania ochronne dla przedmiotów ochrony o kodach:

- |      |      |            |
|------|------|------------|
| 1060 | 3150 | 9170       |
| 6177 | 6210 | 1032       |
| 1014 | 6410 | 1032, 1163 |
| 1016 | 6510 |            |

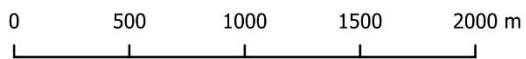

Mapa topograficzna:: Główny Urząd Geodezji i Kartografii,  
usługa przeglądania (10.05.2021 r.)

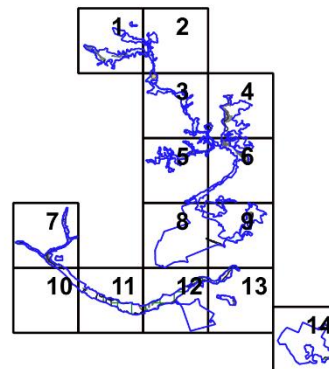

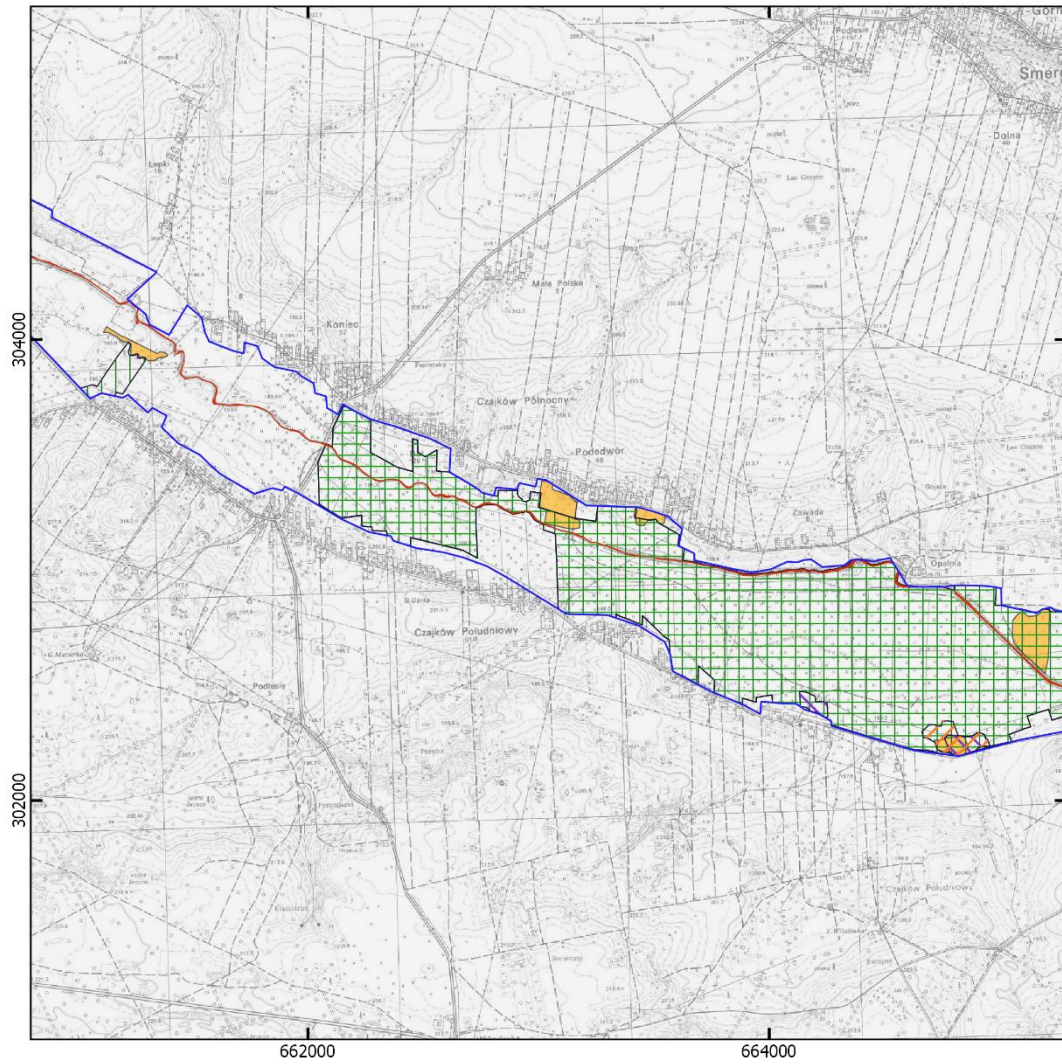

**Legenda**

granica obszaru Natura 2000 Ostroja Żyznów

działania ochronne dla przedmiotów ochrony o kodach:

- |  |      |  |      |  |            |
|--|------|--|------|--|------------|
|  | 1060 |  | 3150 |  | 9170       |
|  | 6177 |  | 6210 |  | 1032       |
|  | 1014 |  | 6410 |  | 1032, 1163 |
|  | 1016 |  | 6510 |  |            |

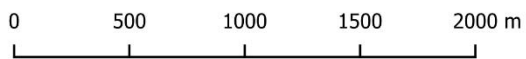

Mapa topograficzna:: Główny Urząd Geodezji i Kartografii,  
usługa przeglądania (10.05.2021 r.)

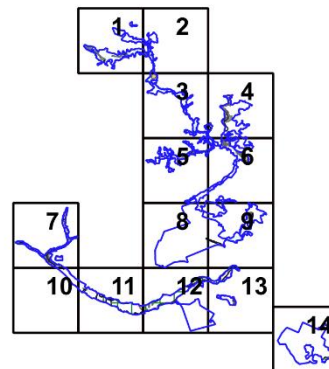



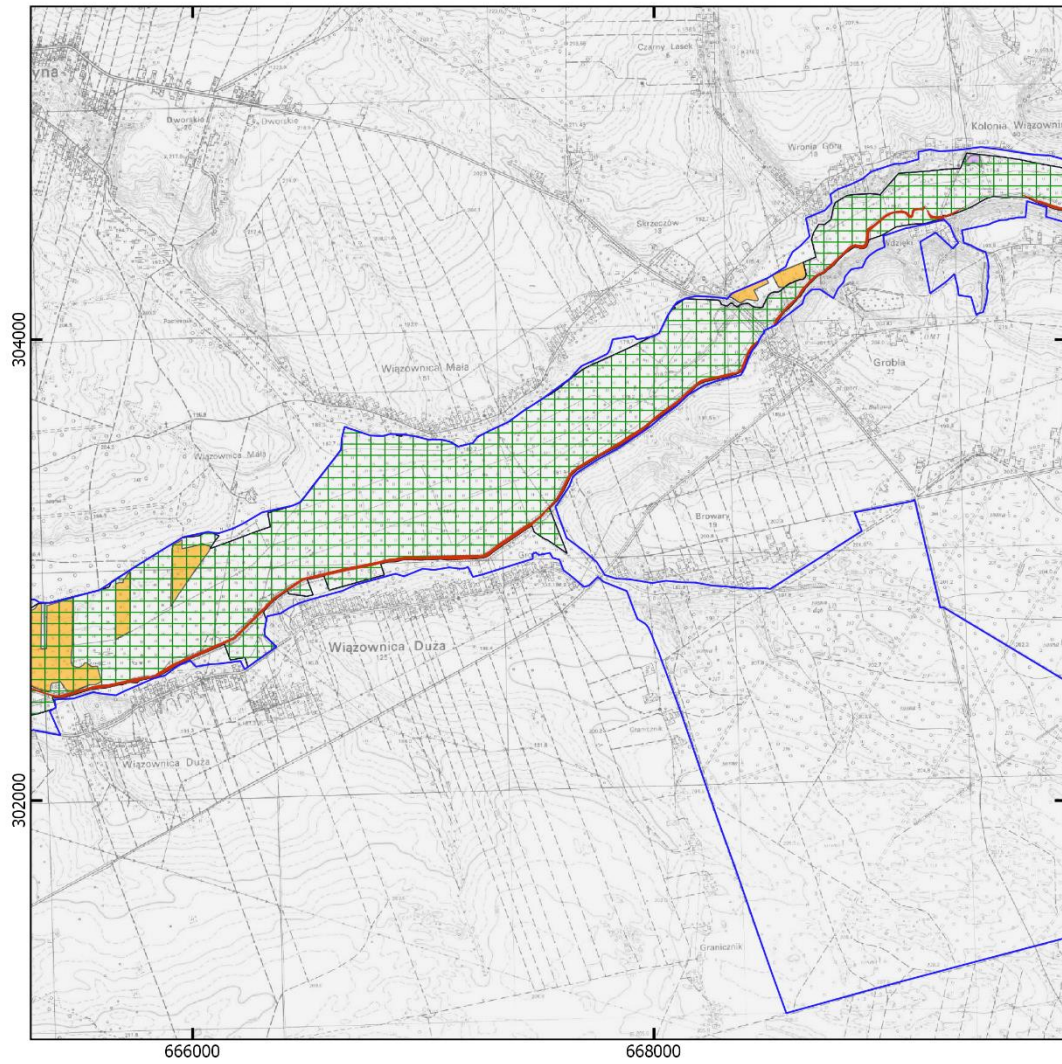

**Legenda**

granica obszaru Natura 2000 Ostoja Żywnów

działania ochronne dla przedmiotów ochrony o kodach:

- |      |      |            |
|------|------|------------|
| 1060 | 3150 | 9170       |
| 6177 | 6210 | 1032       |
| 1014 | 6410 | 1032, 1163 |
| 1016 | 6510 |            |

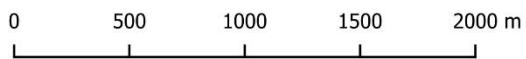

Mapa topograficzna:: Główny Urząd Geodezji i Kartografii,  
usługa przeglądania (10.05.2021 r.)

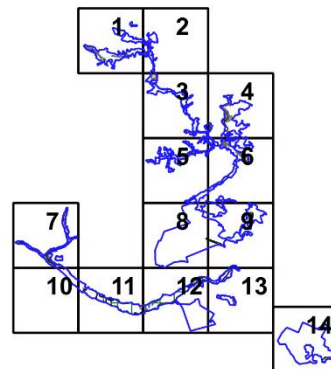

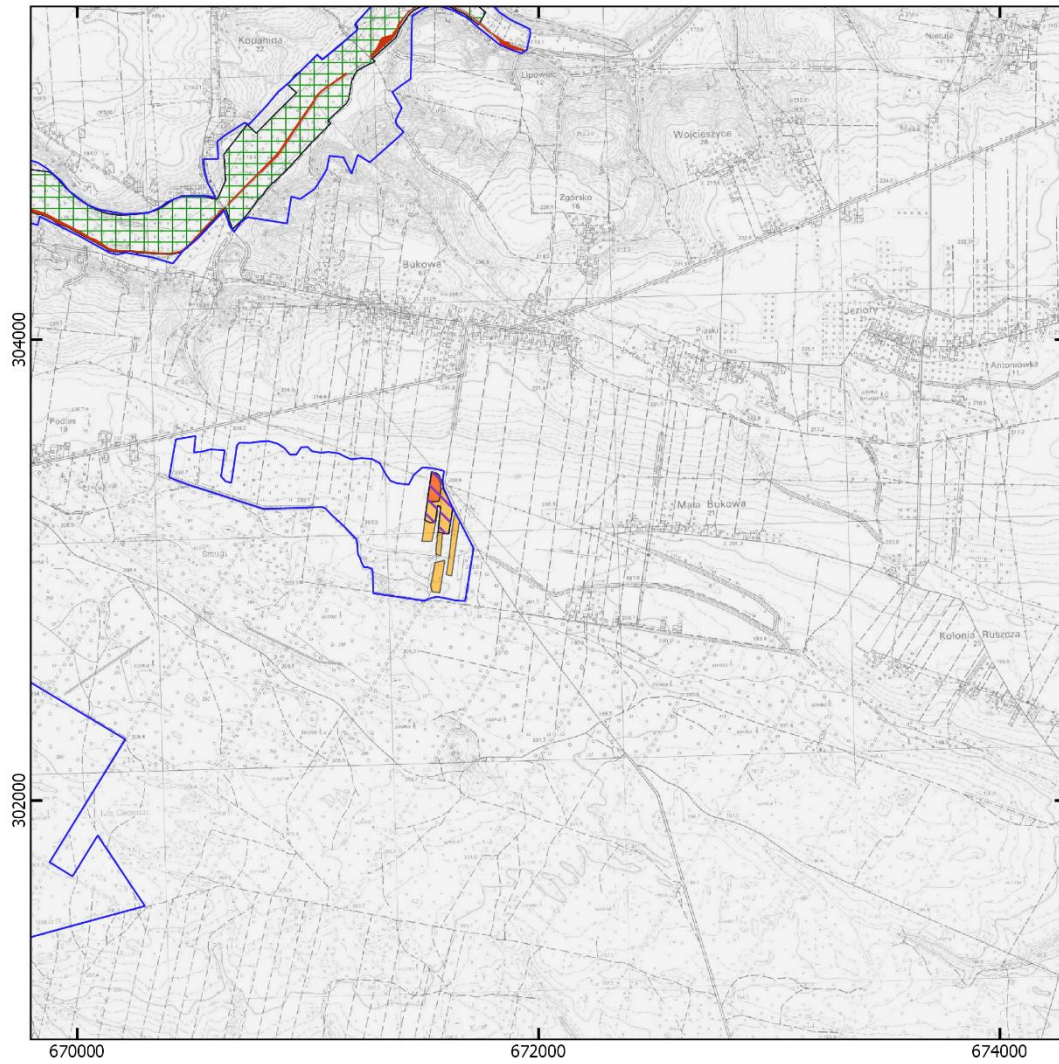

**Legenda**

 granica obszaru Natura 2000 Ostoja Żyznów

działania ochronne dla przedmiotów ochrony o kodach:

 1060	 3150	 9170
 6177	 6210	 1032
 1014	 6410	 1032, 1163
 1016	 6510	

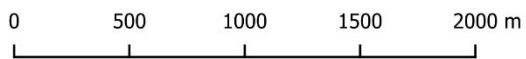

Mapa topograficzna:: Główny Urząd Geodezji i Kartografii,  
usługa przeglądania (10.05.2021 r.)

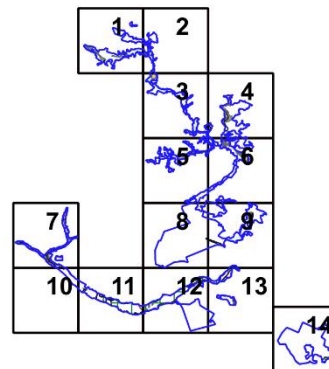

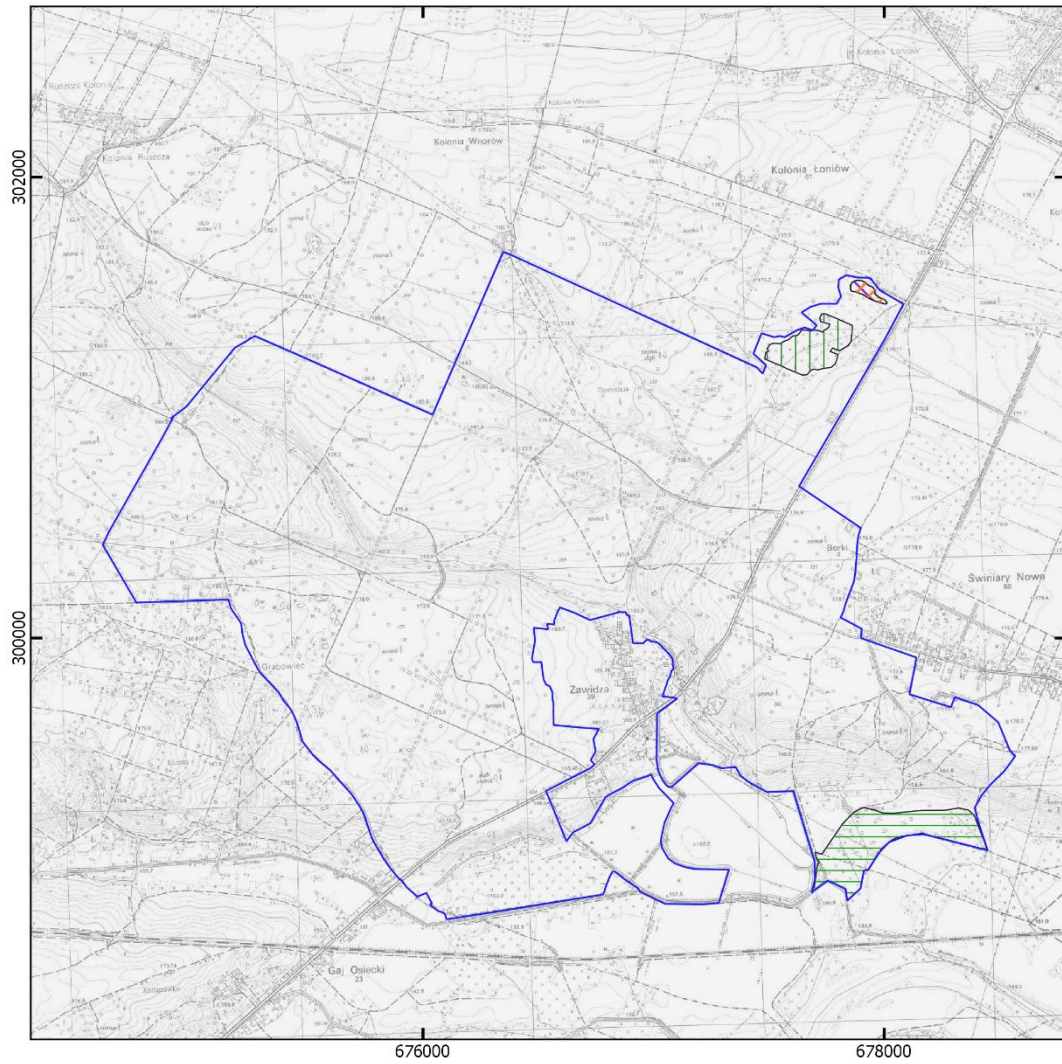

**Legenda**

granica obszaru Natura 2000 Ostoja Żyznów

działania ochronne dla przedmiotów ochrony o kodach:

- |      |      |            |
|------|------|------------|
| 1060 | 3150 | 9170       |
| 6177 | 6210 | 1032       |
| 1014 | 6410 | 1032, 1163 |
| 1016 | 6510 |            |

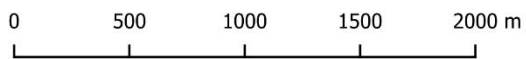

Mapa topograficzna:: Główny Urząd Geodezji i Kartografii,  
usługa przeglądania (10.05.2021 r.)

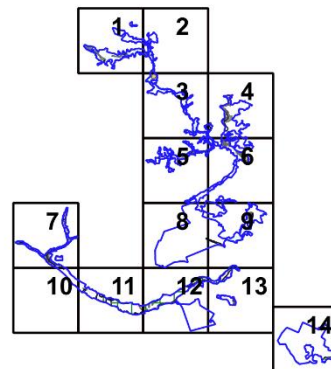

**Uzasadnienie**  
**do Zarządzenia Regionalnego Dyrektora Ochrony Środowiska w Kielcach**  
**z dnia .....2024 r.**  
**w sprawie ustanowienia planu zadań ochronnych dla obszaru Natura 2000**  
**Ostoja Żyznów PLH260036**

Zgodnie z art. 28 ust. 5 *ustawy z dnia 16 kwietnia 2004 roku o ochronie przyrody* (Dz. U. z 2024 r., poz. 1478) regionalny dyrektor ochrony środowiska ustanawia, w drodze aktu prawa miejscowego, w formie zarządzenia, plan zadań ochronnych dla obszaru Natura 2000. Pierwszy projekt sporządza się w terminie 6 lat od dnia zatwierdzenia obszaru przez Komisję Europejską jako obszaru mającego znaczenia dla Wspólnoty (art. 28 ust. 1 *ustawy o ochronie przyrody*).

Obszar Natura 2000 Ostoja Żyznów PLH260036 o powierzchni 4480,03 ha został zatwierdzony decyzją Komisji Europejskiej 2011/64/UE jako obszar mający znaczenie dla Wspólnoty (Decyzja Komisji z dnia 10 stycznia 2011 r. w sprawie przyjęcia na mocy dyrektywy Rady 92/43/EWG czwartego zaktualizowanego wykazu terenów mających znaczenie dla Wspólnoty składających się na kontynentalny region biogeograficzny (notyfikowana jako dokument nr C(2010) 9669) (Dz. U. UE. L 2011 Nr 33 poz. 146) (2011/64/UE). Minister Klimatu i Środowiska rozporządzeniem z dnia 13 kwietnia 2022 r. w sprawie specjalnego obszaru ochrony siedlisk Ostoja Żyznów PLH260036 (Dz.U. 2022 r., poz. 1150) wyznaczony obszar Natura 2000 Ostoja Żyznów.

Obszar Natura 2000 Ostoja Żyznów PLH260036 położony jest w całości na terenie woj. świętokrzyskiego, w powiecie staszowskim, sandomierskim i opatowskim i obejmuje część miasta i gminy Opatów, Osiek, Staszów, Bogoria, Iwaniska, Klimontów, Lipnik, Łoniów.

Ostoja Żyznów położona jest na gruntach prywatnych, gminnych i innej własności oraz gruntach Skarbu Państwa, w tym zarządzanym przez Państwowe Gospodarstwo Leśne Lasy Państwowe Nadleśnictwo Staszów i Nadleśnictwo Łągów, dla których obowiązują Plany Urządzenia Lasu dla zawierające zakres, o którym mowa w art. 28 ust. 10 ustawy o ochronie przyrody, dlatego też tereny te zostały wyłączone z opracowywanego dokumentu..

Obszar zaprojektowano w celu zachowania we właściwym stanie ochrony następujących siedlisk przyrodniczych i gatunków zwierząt wymienionych w Załącznikach I i II *Dyrektywy Rady 92/43/EWG z dnia 21 maja 1992 r. w sprawie ochrony siedlisk przyrodniczych oraz dzikiej fauny i flory* (Dz. U. UE-sp. 15-2-102 ze zm.):

**1. Siedliska przyrodnicze:**

- 3150 Starorzecza i naturalne eutroficzne zbiorniki wodne ze zbiorowiskami z *Nymphaeion, Potamion*;
- 3260 Nizinne i podgórskie rzeki ze zbiorowiskami włosieniczników *Ranunculion fluitantis*;
- 6120 Ciepłolubne, śródładowe murawy napiaskowe (*Koelerion glaucae*);
- 6210 Murawy kserotermiczne (*Festuco-Brometea* i ciepłolubne murawy z *Asplenion septentrionalis Festucion pallentis*);
- 6410 Zmiennowilgotne łąki trzęślicowe (*Molinion*);
- 6510 Nizowe i górskie świeże łąki użytkowane ekstensywnie (*Arrhenatherion elatioris*);
- 7110 Torfowiska wysokie z roślinnością torfotwórczą (żywe);
- 7140 Torfowiska przejściowe i trzęsawiska (przeważnie z roślinnością *Scheuchzerio-Caricetea*);
- 8210 Wapienne ściany skalne ze zbiorowiskami *Patentilletalia caulescentis*;
- 9110 Kwaśne buczyny *Luzulo-fagion*
- 9170 Grąd środkowoeuropejski i subkontynentalny (*Galio-Carpinetum, Tilio-Carpinetum*);
- 9190 Kwaśne dąbrowy *Quercetea robori-petraeae*;
- 91D0 Bory i lasy bagienne (*Vaccinio uliginosi Betuletum pubescentis, Vaccinio uliginosi Pinetum, Pino mugosphaenetum, Sphagno girgensohnii-Piceetum*) i brzożowo-sosnowe bagienne lasy borealne
- \*91E0 Łęgi wierzbowe, topolowe, olszowe i jesionowe (*Salicetum albae, Populetum albae, Alnion glutinoso-incanae*), olsy źródłiskowe;

- 91F0 Łęgi wierzbowe, topolowe, olszowe i jesionowe (*Salicetum albo-fragilis*, *Populetum albae*, *Alnetion glutinoso-incanae*, olsy źródłiskowe)

## 2. Gatunki zwierząt:

- 1037 Trzepla zielona *Ophiogomphus cecilia*;
- 1060 Czerwończyk nieparek *Lycena dispar*;
- 1084 Pachnica dębowa *Osmoderma eremita*;
- 6177 Modraszek telejus *Phengaris teleius*;
- 6179 Modraszek nausitous *Maculinea (Phengaris) nausithous*;
- 1014 Poczwarówka zwężona *Vertigo angustior*;
- 1016 Poczwarówka jajowata *Vertigo mouliinsiana*;
- 1032 Skójka gruboskorupowa *Unio crassus*;
- 1163 Głowacz białopletwy *Cottus gobio*;
- 1188 Kumak nizinny *Bombina bombina*;
- 1096 Minóg strumieniowy *Lampetra planeri*.

Projekt planu zadań ochronnych (zwany dalej PZO) został sporządzony z uwzględnieniem wymagań określonych w art. 28 ust. 10 ustawy o ochronie przyrody oraz zgodnie z zapisami rozporządzenia Ministra Środowiska z dnia 17 lutego 2010 roku w sprawie sporządzania projektu planu zadań ochronnych dla obszaru Natura 2000 (Dz. U. 2024, poz. 99) w celu utrzymania lub odtworzenia właściwego stanu przedmiotów ochrony.

W celu opracowania projektu PZO zlecono opracowanie zewnętrznej firmie stosownej ekspertyzy dla obszaru Natura 2000. Ekspertyza obejmowała przeprowadzenie inwentaryzacji przyrodniczej pozwalającej uzyskać aktualną wiedzę o przedmiotach ochrony, w tym o ich występowaniu oraz stanie ochrony, przeanalizowano także potrzebę zmiany statusu przedmiotów ochrony lub poszerzenia ich listy. Dane zostały zobrazowane w formie tekstowej oraz graficznej, w tym w systemie GIS.

Ponadto dla przedmiotowego obszaru zlecone były również ekspertyzy polegające na uzupełnieniu stanu wiedzy w zakresie siedliska przyrodniczego 3260 Nizinne i podgórskie rzeki ze zbiorowiskami włosieniczników (*Ranunculion fluitantis*) i gatunków zwierząt: 1188 Kumak nizinny (*Bombina bombina*) i 1037 Trzepla zielona (*Ophiogomphus cecilia*). W trakcie ww. prac terenowych wykonanych w ramach opracowywanych ekspertyz przyrodniczych dla tego obszaru oraz Planów Urządzenia Lasu dla Nadleśnictwa Staszów i Łągów zweryfikowano listę przedmiotów ochrony w obszarze podanych w Standardowym Formularzu Danych - SDF-ie i zaproponowano zmianę polegającą na usunięciu siedlisk przyrodniczych o kodach: 3260 i 6120 oraz zmianę reprezentatywności siedliska 8210 na D (nieistotne) oraz usunięcia gatunku o kodzie 1188 oraz zmianę oceny populacji na D dla gatunków zwierząt: 1096, 6179, 1037 i 1084. Ponadto po wykonanych inwentaryzacjach do SDF-u dodano gatunek o kodzie 5339, ale z oceną reprezentatywności D (populacja nieistotna) – wniosek z dnia 25 maja 2021 r. Wniosek obejmował również propozycję usunięcia siedliska o kodzie 6120 oraz gatunku 1096, ale zmiany te nie zostały zaakceptowane. Wniosek został uzupełniony w zakresie siedliska 6120 oraz gatunku 1096, a także w zakresie pozostałych siedlisk przyrodniczych i gatunków i został złożony do Generalnej Dyrekcji Ochrony Środowiska w dniu 11 lipca 2024 r.

W toku prac nad projektem planu zadań ochronnych zweryfikowana została wielkość powierzchni zajmowanej przez poszczególne siedliska w oparciu o aktualny stan oraz dokładne pomiary. Dokonano analizy stanu zachowania każdego przedmiotu ochrony obszaru Natura 2000, zidentyfikowano i przeanalizowano zagrożenia oraz zdefiniowano cele do osiągnięcia w dalekosiężnej perspektywie czasowej. Przeanalizowano również opis obszaru, wartość przyrodniczą i znaczenie. Ustalono, że nadrzędnym celem jest utrzymanie i tam gdzie jest to właściwe poprawa stanu ochrony przedmiotów ochrony. W niektórych przypadkach brak jest realnej możliwości poprawy w wskaźnikach nawet w długiej perspektywie czasowej. Nie oznacza to jednak braku dążenia w tym kierunku. Zaplanowano również monitoring stanu przedmiotów ochrony oraz monitoring realizacji celów działań ochronnych. Przy określaniu celów posłużono się wskaźnikami określonymi w metodyce monitoringu przygotowanej przez

GIOŚ dla poszczególnych siedlisk przyrodniczych i gatunków. Dla żadnego z siedlisk przyrodniczych nie zastosowano wskaźnika polegającego na ocenie powierzchni siedliska na stanowisku ponieważ w obszarze występuje kilka/kilkanaście stanowisk. Przyjęto jednak wskaźnik pozwalający zaobserwować zmiany w łącznej powierzchni siedliska w obszarze tj. powierzchnia danego siedliska w obszarze. W przypadku gatunków dodatkowo określono cel polegający na utrzymaniu danej powierzchni siedliska gatunku, co również pozwoli zaobserwować zmiany. Ponieważ nie jest to wskaźnik przyjęty do celów państwowego monitoringu nie określono jego wartości w skali FV, U1, U2. Brak jest też danych pozwalających ocenić powierzchnię siedliska w obszarze Natura 2000 w tej skali.

Ponadto do określenia celów nie wykorzystano wskaźnika:

- „Liczba gatunków storczykowatych” dla siedliska 6210 Murawy kserotermiczne (*Festuco-Brometea* i ciepłolubne murawy z *Asplenion septentrionalis Festucion pallentis*) ponieważ jest poza zasięgiem występowania muraw z gatunkami storczyków.
- „Roślinność” dla gatunku 1016 Poczwarówka jajowata (*Vertigo moulinsiana*) wskaźnik nie został oceniony ze względu na fakt, iż na znalezionych w granicach obszaru stanowiskach gatunek ten nie był objęty monitoringiem, dlatego pierwszy rok badań służy za stan wyjściowy i wskaźnik ten nie podlega waloryzacji oraz „Struktura wiekowa” – z uwagi na brak danych.
- „Stan kluczowych dla różnorodności biologicznej gatunków lokalnie typowych dla siedliska” dla siedliska 9170 Grąd środkowoeuropejski i subkontynentalny (*Galio-Carpinetum, Tilio-Carpinetum*), z uwagi iż jest to wskaźnik fakultatywny, nie był badany.
- „EFI” dla gatunku 1163 Głowacz białopletwy (*Cottus gobio*) – z uwagi na brak danych.

W przypadku gatunku 1060 Czerwończyk nieparek (*Lycaena dispar*) nie określono celów szczegółowych z uwagi na brak metodyki w tym zakresie, wskaźniki stanu populacji i siedliska określa się w skali regionu biogeograficznego. Dodatkowo na 2 stanowiskach skójki gruboskorupowej (*Unio crassus*) brak danych w zakresie wskaźnika „Stan ekologiczny wód”.

Na terenie obszaru Natura 2000 położonego na gruntach będących w zarządzie Państwowego Gospodarstwa Leśnego Lasy Państwowe występują następujące siedliska przyrodnicze i gatunki zwierząt: 6410, 7140, 9170, 9190, 91D0, \*91E0 i 91F0 oraz gatunki zwierząt: 1060, 1014 i 1016.

Na potrzeby opracowania projektu PZO przeanalizowano wiele dokumentów, szczególną uwagę poświęcono dokumentom planistycznym – studiom uwarunkowań i kierunków zagospodarowania przestrzennego oraz miejscowym planom zagospodarowania przestrzennego. Nie stwierdzono potrzeby wskazania zmian do ww. dokumentów planistycznych.

Z uwagi na przeprowadzoną inwentaryzację oraz wyniki prac terenowych i kameralnych a także zaproponowane działania nie stwierdzono potrzeby sporządzania planu ochrony dla tego obszaru Natura 2000.

W trakcie opracowywania projektu PZO dla obszaru Natura 2000, w związku z wystąpieniem stanu epidemii COVID-19 wymóg, o którym mowa w art. 28 ust. 3 ustawy o ochronie przyrody tj. umożliwienie zainteresowanym osobom i podmiotom prowadzącym działalność w obrębie siedlisk przyrodniczych i siedlisk gatunków, dla których ochrony wyznaczono obszar Natura 2000, udziału w pracach związanych ze sporządzaniem projektu dokumentu zapewniony został za pośrednictwem serwisu RDOŚ w Kielcach gdzie umieszczano dokumentację z poszczególnych etapów opracowywania PZO. Informacja o wyłożonych dokumentach została przekazana do gmin objętych projektem PZO.

Ustanowienie PZO poprzedzone jest przeprowadzeniem postępowania z udziałem społeczeństwa. W Biuletynie Informacji Publicznej i w siedzibie Regionalnej Dyrekcji Ochrony Środowiska w Kielcach (na tablicy ogłoszeń) oraz w Gazecie Echo Dnia o zasięgu wojewódzkim (wydanie z dnia 13.12.2023 r.) ukazało się obwieszczenie Regionalnego Dyrektora Ochrony Środowiska w Kielcach z dnia 12.12.2023 r. o możliwości składania uwag i wniosków do projektu planu zadań ochronnych dla przedmiotowego obszaru Natura 2000 w terminie od 18.12.2023 r. do 08.01.2024 r. Obwieszczenie zostało również przekazane w celu jego upublicznienia m.in. do właściwych terytorialnie Urzędów Gmin. Zgłaszanie uwag i wniosków możliwe było w formie ustnej do protokołu lub poprzez wysłanie listu pocztą tradycyjną lub epuapem, pocztą e-mail pod wskazany w ww. obwieszczeniu adres. Na etapie

konsultacji społecznych do projektu planu zadań ochronnych dla obszaru Natura 2000 wpłynęły następujące uwagi:

Lp.	Od kogo wpłynęły	Data wpływu	Czego dotyczyły złożone uwagi i wnioski	Sposób rozpatrzenia
1.	Generalna Dyrekcja Ochrony Środowiska	04.01.2024	W tabelach w zał. Nr 3, 4 i 5 (dot. zagrożeń, celów działań ochronnych i działań ochronnych) brak odniesienia do siedliska 7140 Torfowiska przejściowe i trzęsawiska, 9190 Kwaśne dąbrowy 91D0 Bory i lasy bagienne, 91F0 Łęgowe lasy dębowo – wiązowo-jesionowe i 91E0 Łęgi wierzbowe, topolowe, olszowe i jesionowe oraz gatunku 1084 pachnica dębowa, które znajdują się w SDF-ie oraz rozporządzeniu.	Uwaga nie uwzględniona. Siedliska te występują na gruntach Lasów Państwowych, co jest wyjaśnione z uzasadnieniem do zarządzenia. Natomiast w przypadku pachnicy dębowej – kod 1084, zawnioskowano o jej usunięcie z listy przedmiotów ochrony w obszarze i nadanie oceny populacji na D (nieistotna), z uwagi iż w ramach zadań ochronnych do PUL dla Nadleśnictwa Staszów w 2020 r. stanowisko gatunku potwierdzono tylko na 1 stanowisku.
			W tabeli dot. zagrożeń brak opisów dla niektórych z wymienionych zagrożeń, tj. przy siedlisku o kodzie 6410 brak opisu dla zagrożenia K02.01 i J03.01 i dla siedliska 6510 dla zagrożenia A03.03, dla gatunku 1060 zagrożenia B01 oraz dla gatunku 1016 zagrożenia K01.03.	Uwaga uwzględniona. Projekt uzupełniono w tym zakresie.
			W tabeli dot. celów działań ochronnych dla siedlisk 3150, 6210, 6410, 6510 i 9170 powierzchnia jest inna niż w sdf obszaru, należy poprawić lub wskazać w uzasadnieniu, że pozostała ich część leży w zarządzie PGL LP. Dodatkowo dla siedlisk 6210, 6410, 6510 i 9170 należy określić ocenę zgodnie ze skalą FV, U1 lub U2.	Wniosek o zmianę SDF został złożony do GDOŚ. Informacje dot. odstąpienia od oceny powierzchni siedliska w skali FV, U1, U2 znajdują się na stronie 2-3 uzasadnienia.
			W tabeli dot. celów działań ochronnych dla siedliska 9170 brak wskaźnika „Martwe drewno (łącznie zasoby)” oraz „Stan kluczowych dla różnorodności biologicznej gatunków lokalnie	Uwaga częściowo uwzględniona. Uwaga w zakresie braku wskaźnika „martwe drewno (łącznie zasoby) jest bezzasadna, cel dla tego wskaźnika jest

		<p>typowych dla siedliska”, należy dodać lub opisać brak w uzasadnieniu.</p>	<p>określony. Natomiast w uzasadnieniu dodano adnotację o braku wskaźnika „stan kluczowych dla różnorodności biologicznej gatunków lokalnie typowych dla siedliska” z uwagi iż jest to wskaźnik fakultatywny i nie był badany.</p>
		<p>W tabeli dot. celów działań ochronnych dla gatunku 1163 brak wskaźnika „Struktura wiekowa”, „Względna liczebność” oraz „EFI+” należy dodać lub opisać brak w uzasadnieniu.</p>	<p>Uwaga uwzględniona. Projekt uzupełniono w tym zakresie.</p>
		<p>W tabeli dot. celów działań ochronnych dla gatunku 6177 brak wskaźnika „Indeks liczebności” należy dodać lub opisać brak w uzasadnieniu oraz przy wskaźniku „Liczba obserwowanych osobników” przy ocenie U2 należy wskazać czy nie ma możliwości poprawy tego wskaźnika w perspektywie długoterminowej.</p>	<p>Uwaga uwzględniona. Projekt uzupełniono w tym zakresie.</p>
		<p>W tabeli dot. celów działań ochronnych dla gatunku 1016 brak wskaźnika „Struktura wiekowa” należy dodać lub opisać brak w uzasadnieniu.</p>	<p>Uwaga uwzględniona. Projekt uzupełniono w tym zakresie.</p>
		<p>W sdf obszaru dla gatunku 1016 populacja osobników wynosi 4000-5000, w przypadku gdy część osobników znajduje się na gruntach zarządzanych przez PGL LP należy wskazać to w uzasadnieniu.</p>	<p>Odniesie, znajduje się w uzasadnieniu zarządzenia.</p>
		<p>W tabeli dot. działań ochronnych dla siedliska 3150 przy działaniu „Zachowanie siedliska przyrodniczego stanowiącego przedmiot ochrony” , należy uzupełnić zapis poprzez jakie działanie.</p>	<p>Uwagę uwzględniono. Zmieniono zapis.</p>
		<p>W tabeli dot. działań ochronnych dla gatunku 1032 jako podmiot odpowiedzialny za wykonie</p>	<p>Uwagę uwzględniono. Uzupełniono zapis.</p>



			działania wskazano zarządcę terenu, należy uzupełnić zapis o „na podstawie porozumienia z organem sprawującym nadzór nad obszarem”.	
			W tabeli dot. działań ochronnych dla gatunku 1014 przy działaniu polegającym na zachowaniu siedlisk gatunku, dodać że jest to działanie obligatoryjne, a przy działaniu dot. koszenia i ograniczenia ekspansji trzciny, że działanie fakultatywne.	Uwagę uwzględniono. Uzupełniono zapis.
			W tabeli dot. działań ochronnych dla gatunku 1016 przy działaniu polegającym na zachowaniu siedlisk gatunku, dodać że jest to działanie obligatoryjne,	Uwagę uwzględniono. Uzupełniono zapis.
2.	Adam Boboński	10.01.2024 r.	W piśmie zostały przedstawione ogólne spostrzeżenia dot. terenu gminy Łoniów	Uwaga nie dotyczy zakresu planu zadań ochronnych. Pismo dot. bytu społecznego i kształtowania krajobrazu na terenie gminy Łoniów oraz infrastruktury koryta rzeki Koprzywianki i Kacanki i urządzeń wodnych – udzielono odpowiedzi zainteresowanemu.

Projekt zarządzenia został przedstawiony członkom Prezydium Regionalnej Rady Ochrony Przyrody w Kielcach i została wniesiona uwaga dot. siedliska 8210 gdzie wskazano, że dla tego siedliska planowana jest zmiana statusu ochronnego, podczas gdy siedlisko to występuje w obszarze – Zespół skalek na Podwalu. Jednak, z uwagi, iż na etapie prac Wojewódzkiego Zespołu Specjalistycznego siedlisko to nie było wykazane na mapach i warstwach przestrzennych, a przekazane przez członka Regionalnej Rady Ochrony Środowiska w Kielcach informacje nie zawierają dokładnych danych przyrodniczych, a nie ma podstaw wykluczenia jego obecności, zawniósowano o zmianę reprezentatywności na D.

Projekt zarządzenia został na podstawie art. 97 ust. 3 ustawy z dnia 16 kwietnia 2004 r. o ochronie przyrody (Dz. U. 2024 r. poz. 1478) oraz § 3 Zarządzenia Nr 9/2020 Regionalnego Dyrektora Ochrony Środowiska z dnia 3 sierpnia 2020 r. w sprawie powołania Regionalnej Rady Ochrony Przyrody w Kielcach zaopiniowany pozytywnie przez Regionalną Radę Ochrony Przyrody w dniu 12 stycznia 2024 r. – Uchwała Nr 1/2024.

Projekt zarządzenia został na podstawie art. 59 ust. 2 ustawy z dnia 23 stycznia 2009 roku o wojewodzie i administracji rządowej w województwie (tj. Dz. U. 2023, poz. 190), uzgodniony przez Wojewodę Świętokrzyskiego w dniu ...

## Ocena skutków regulacji:

### 1. Cel wprowadzenia zarządzenia.

Celem wprowadzenia regulacji jest wypełnienie delegacji ustawowej zawartej w art. 28 ust. 5 ustawy z dnia 16 kwietnia 2004 r. o ochronie przyrody (Dz. U. z 2024 r., poz. 1478).

### 2. Podmioty, na które oddziałuje akt normatywny.

Zarządzenie będzie bezpośrednio oddziaływać na Regionalną Dyрекcję Ochrony Środowiska w Kielcach a także właścicieli i zarządców terenu, na którym znajduje się obszar Natura 2000.

### 3 Osiągnięcie celu projektu.

Wydanie aktu prawa miejscowego jest jedynym środkiem do osiągnięcia celu projektu, tj. ustanowienia planu zadań ochronnych dla obszaru Natura 2000.

### 4. Konsultacje społeczne.

W opiniowaniu i konsultowaniu zarządzenia w sprawie ustanowienia planu zadań ochronnych uczestniczyli członkowie Zespołu Lokalnej Współpracy oraz społeczeństwo, na zasadach określonych w ustawie z dnia 3 października 2008 r. o udostępnianiu informacji o środowisku i jego ochronie, udziale społeczeństwa w ochronie środowiska oraz o ocenach oddziaływania na środowisko (t.j. Dz. U. z 2024 r., poz. 1112) oraz art. 28 ust. 3 ustawy z dnia 16 kwietnia 2004 r. o ochronie przyrody.

### 5. Wpływ regulacji na sektor finansów publicznych, w tym budżet państwa i budżety jednostek samorządu terytorialnego.

Realizacja działań ochronnych zawartych w niniejszym akcie prawnym będzie finansowana m.in. ze środków budżetu państwa w tym w części, której dysponentem jest sprawujący nadzór nad obszarem Natura 2000. Nie wyklucza się możliwości wykorzystania innych źródeł finansowania. Szacuje się, że potencjalny koszt realizacji wszystkich działań ochronnych zawartych w niniejszym planie w okresie 10 lat wyniesie łącznie około 6 000 000,00 zł. Koszt działań z zakresu monitoringu działań ochronnych i monitoringu stanu siedlisk szacunkowo wyniesie około 300 000,00 oraz uzupełnienia stanu wiedzy – 40 000,00 zł.

### 6. Wpływ regulacji na rynek pracy.

Zarządzenie nie będzie miało wpływu na rynek pracy.

### 7. Wpływ regulacji na konkurencyjność wewnętrzną i zewnętrzną gospodarki.

Zarządzenie nie będzie miało wpływu na konkurencyjność wewnętrzną i zewnętrzną gospodarki.

### 8. Wpływ regulacji na sytuację ekonomiczną i społeczną rodziny, a także osób niepełnosprawnych oraz osób starszych.

Zarządzenie nie będzie miało wpływu na sytuację ekonomiczną i społeczną rodziny, a także osób niepełnosprawnych oraz osób starszych, natomiast może mieć wpływ na sytuację ekonomiczną i społeczną rodziny jeżeli dotyczy to właścicieli i zarządców terenu, na którym znajduje się obszar Natura 2000.

### 9. Wpływ regulacji na sytuację i rozwój regionów.

Zarządzenie nie będzie miało wpływu na sytuację i rozwój regionów.

### 10. Ocena pod względem zgodności prawem Unii Europejskiej.

Zarządzenie nie narusza zapisów zawartych w:

- „Dyrektywie Siedliskowej” - Dyrektywie Rady 79/43 z dnia 21 maja 1992 roku w sprawie ochrony siedlisk przyrodniczych oraz dzikiej flory i fauny;

- „Dyrektywie Ptasiej” - Dyrektywie Parlamentu Europejskiego i Rady 2009/147/WE z dnia 30 listopada 2009 r. w sprawie ochrony dzikiego ptactwa.