

Meldunki epidemiologiczne

Zachorowania i podejrzenia zachorowań na grypę w Małopolsce

Sekcja Budżetu Zadaniowego, Planowania i Analiz – Wojewódzka Stacja Sanitarno-Epidemiologiczna w Krakowie

Rok: 2023

Miesiąc: kwiecień

Numer: 4D (16)

Okres: 23-30 kwietnia

Analiza za okres od 23 do 30 kwietnia 2023 r.

Zachorowania i podejrzenia zachorowań na grypę w okresie od 23 do 30 kwietnia 2023 r. wg wieku i powiatów

Powiat	Ogółem			Wiek (ukończone lata)							
	liczba	zapadalność ¹⁾	wzrost /spadek zapadalności ^{2,3)}	0-4		5-14		15-64		65+	
				liczba	zapadalność ¹⁾	liczba	zapadalność ¹⁾	liczba	zapadalność ¹⁾	liczba	zapadalność ¹⁾
MAŁOPOLSKA	9 092	33,14	-12,27	2 189	152,11	1 995	65,45	4 091	22,59	817	16,89
bocheński	1 194	139,82	17,63	304	620,31	280	263,81	469	84,05	141	100,15
brzeski	430	58,43	-15,65	96	248,65	104	119,78	182	37,22	48	39,47
chrzanowski	227	23,61	-2,54	44	112,29	39	40,67	121	19,44	23	11,29
dąbrowski	376	81,29	-4,94	95	418,58	111	224,70	142	45,48	28	35,80
gorlicki	348	41,04	-29,05	65	153,97	81	81,25	163	29,39	39	25,76
m. Kraków	2 573	40,06	-16,13	662	200,17	386	67,86	1 410	32,94	115	9,26
krakowski	147	6,13	-22,24	27	20,87	27	8,94	58	3,68	35	9,02
limanowski	24	2,28	-2,94	5	7,19	3	2,11	11	1,59	5	3,41
miechowski	421	111,55	-35,92	75	446,64	94	243,98	200	83,75	52	62,43
myślenicki	603	58,23	11,99	165	269,08	139	104,76	244	35,52	55	35,56
Nowy Sącz i nowosądecki	241	10,20	-9,24	69	49,12	50	16,62	89	5,71	33	9,06
nowotarski	14	0,92	-12,23	3	3,69	6	3,31	4	0,39	1	0,41
olkuski	449	52,31	-90,15	96	262,12	129	149,46	181	32,94	43	23,12
oświęcimski	200	16,71	-7,83	30	54,16	39	30,48	85	10,95	46	19,37
proszowicki	520	153,36	-16,18	112	690,68	139	389,84	222	100,17	47	71,69
suski	206	30,99	-12,33	44	128,21	61	77,93	86	19,54	15	13,40
Tarnów i tarnowski	611	25,27	12,32	161	142,24	172	66,47	238	14,88	40	8,97
wadowicki	186	14,72	-10,15	58	87,39	63	42,28	51	6,11	14	6,56
wielicki	53	4,69	-21,81	17	24,81	11	7,41	21	2,81	4	2,40
tatrzański	269	50,47	-1,85	61	223,35	61	102,28	114	32,51	33	34,63

ZAPADALNOŚĆ¹⁾
W OKRESIE OD 23 DO 30
KWIETNIA 2023 R. ORAZ
W POPRZEDNIM OKRESIE
SPRAWOZDAWCZYM³⁾
WG WIEKU

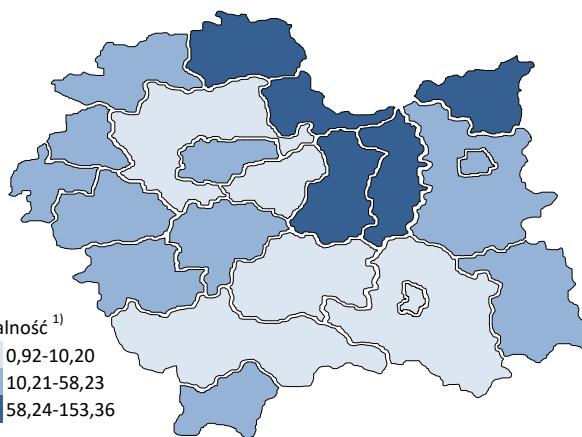
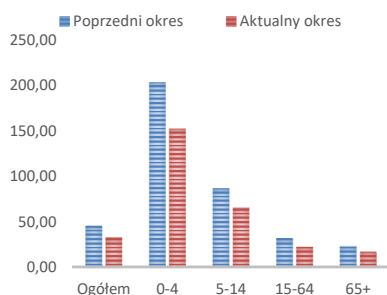

Objaśnienia:

- 1) Przeciętna dzienna zapadalność na 100 tys. ludności wg stanu w dniu 30 czerwca 2022 r.
- 2) Różnica w stosunku do poprzedniego okresu sprawozdawczego.
- 3) Okres od 16 do 22 kwietnia 2023 r.

Zapadalność ¹⁾ na grypę i podejrzenia grypy w sezonie epidemicznym 2022/2023 w porównaniu z poprzednimi sezonami wg okresowych meldunków

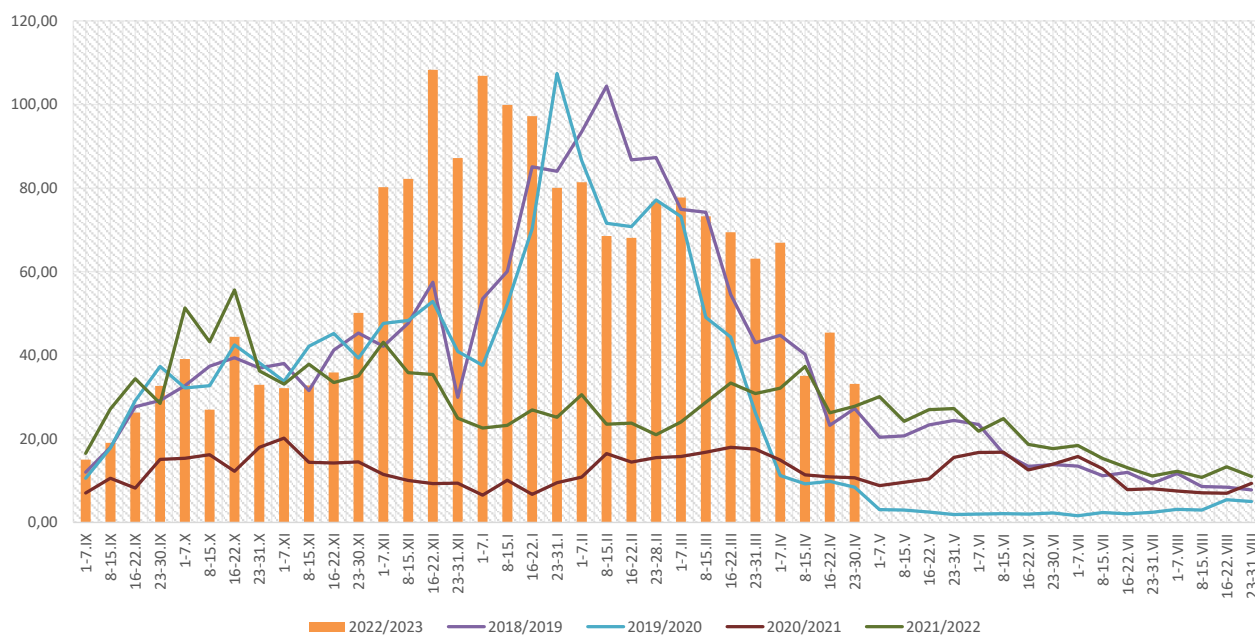

Zapadalność ¹⁾ na grypę i podejrzenia grypy w okresie od 1 maja 2022 r. do 30 kwietnia 2023 r. wg wieku i okresowych meldunków

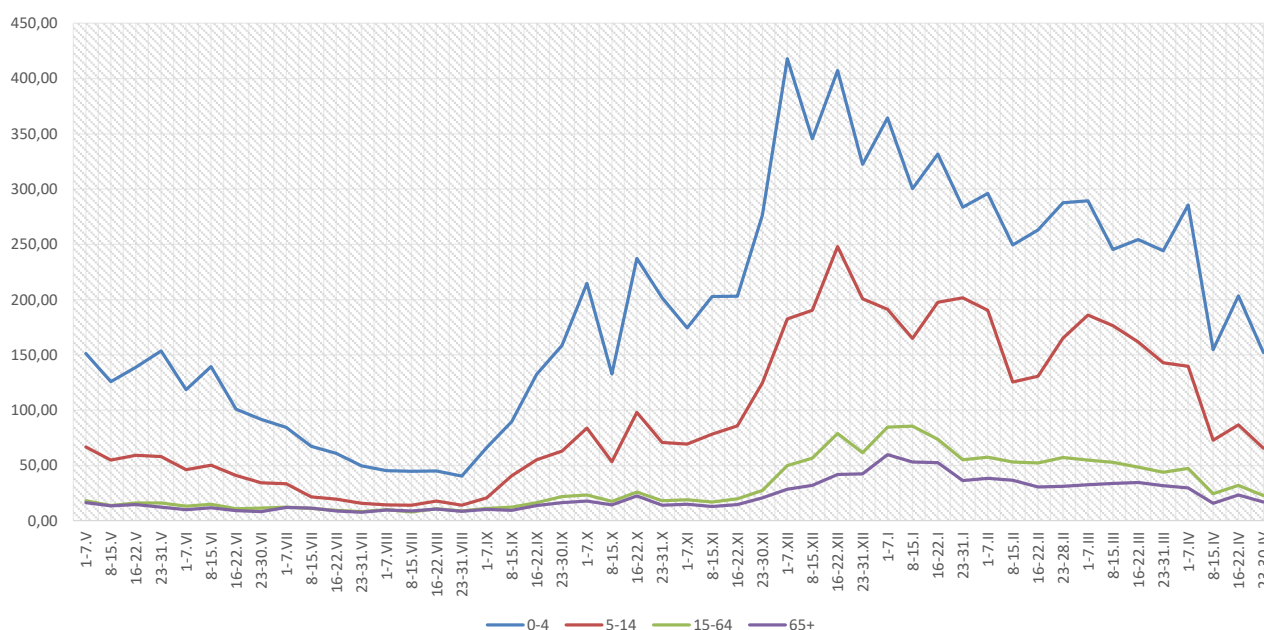

Objaśnienia:

- 1) Przeciętna dzienna zapadalność na 100 tys. ludności, przy czym ludność wg stanu w dniu:
- 30 czerwca 2021 r. dla meldunków z okresu do 30 kwietnia 2022 r.,
 - 31 grudnia 2021 r. dla meldunków z okresu od 1 maja 2022 r. do 31 grudnia 2022 r.,
 - 30 czerwca 2022 r. dla meldunków z okresu od 1 stycznia 2023 r.

Zachorowania i podejrzenia zachorowań na grypę w sezonie epidemicznym 2022/2023 w porównaniu z poprzednimi sezonami wg okresowych meldunków

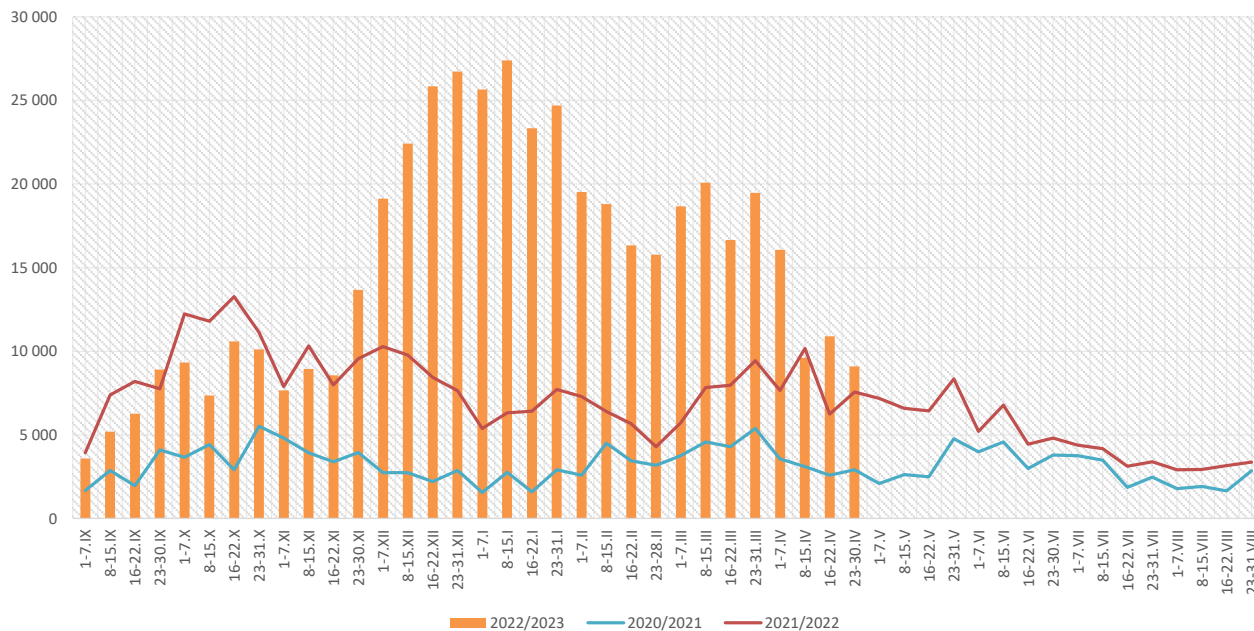

Skierowani do szpitala z powodu grypy lub podejrzenia grypy w okresie od 23 do 30 kwietnia 2023 r. wg przyczyn i powiatów								
Powiat	Ogółem		Przyczyny skierowania do szpitala ¹⁾					
			objawy ze strony układu krążenia		objawy ze strony układu oddechowego		inne przyczyny	
	liczba	% ²⁾	liczba	% ³⁾	liczba	% ³⁾	liczba	% ³⁾
MAŁOPOLSKA	22	0,24%	0	0,0%	22	100,0%	0	0,0%
bocheński	6	0,50%			6	100,0%		
brzeski	1	0,23%			1	100,0%		
chrzanowski								
dąbrowski	2	0,53%			2	100,0%		
gorlicki	1	0,29%			1	100,0%		
m. Kraków								
krakowski								
limanowski	1	4,17%			1	100,0%		
miechowski								
myślenicki	1	0,17%			1	100,0%		
Nowy Sącz i nowosądecki	1	0,41%			1	100,0%		
nowotarski								
olkuski	1	0,22%			1	100,0%		
oświęcimski								
proszowicki								
suski								
Tarnów i tarnowski								
wadowicki	8	4,30%			8	100,0%		
wielicki								
tatrzański								

Objaśnienia:

- 1) Jedna osoba może być wykazana w kilku rubrykach.
- 2) W stosunku do ogółu zgłoszonych zachorowań i podejrzeń zachorowań na grypę.
- 3) W stosunku do ogółu osób skierowanych do szpitala z powodu grypy lub podejrzenia grypy.

**Zgony z powodu grypy i podejrzeń grypy w okresie
od 23 do 30 kwietnia 2023 r. wg wieku i powiatów**

Powiat	Ogółem	Wiek (ukończone lata)			
		0-4	5-14	15-64	65+
MAŁOPOLSKA	-	-	-	-	-
bocheński	-	-	-	-	-
brzeski	-	-	-	-	-
chrzanowski	-	-	-	-	-
dąbrowski	-	-	-	-	-
gorlicki	-	-	-	-	-
m. Kraków	-	-	-	-	-
krakowski	-	-	-	-	-
limanowski	-	-	-	-	-
miechowski	-	-	-	-	-
myślenicki	-	-	-	-	-
Nowy Sącz i nowosądecki	-	-	-	-	-
nowotarski	-	-	-	-	-
olkuski	-	-	-	-	-
oświęcimski	-	-	-	-	-
proszowicki	-	-	-	-	-
suski	-	-	-	-	-
Tarnów i tarnowski	-	-	-	-	-
wadowicki	-	-	-	-	-
wielicki	-	-	-	-	-
tatrzański	-	-	-	-	-

Źródła danych:

Liczby zachorowań, podejrzeń zachorowań oraz zgonów: Dane z okresowych, zbiorczych „Meldunków o zachorowaniach i podejrzaniach zachorowań na grypę”, nadsyłanych do powiatowych stacji sanitarno-epidemiologicznych przez wszystkie jednostki ochrony zdrowia, do których zgłosili się chorzy, oraz dane ze zgłoszeń zgonów nadsyłanych do powiatowych i/lub wojewódzkich stacji sanitarno-epidemiologicznych przez lekarzy, przesyłane przez wojewódzkie stacje sanitarno-epidemiologiczne w formie zagregowanej do Zakładu Epidemiologii NIZP-PZH.

W "Meldunkach" - zgodnie z definicją grypy przyjętą na potrzeby nadzoru nad chorobami zakaźnymi w krajach Unii Europejskiej (Dz.U. L 262 z 27.9.2012) - wykazuje się grypę (rozpoznaną klinicznie i/lub laboratoryjnie)

oraz wszystkie rozpoznane klinicznie zachorowania grypopodobne i ostre zakażenia dróg oddechowych spełniające kryteria definicji.

Analiza za okres od 1 stycznia do 30 kwietnia 2023 r.

Zachorowania i podejrzenia zachorowań na gripę w okresie od 1 stycznia do 30 kwietnia 2023 r. wg wieku i powiatów

Powiat	Ogółem		Wiek (ukończone lata)							
			0-4		5-14		15-64		65+	
	liczba	zapadalność ¹⁾	liczba	zapadalność ¹⁾	liczba	zapadalność ¹⁾	liczba	zapadalność ¹⁾	liczba	zapadalność ¹⁾
MAŁOPOLSKA	292 111	70,99	56 315	260,88	68 283	149,34	142 406	52,43	25 107	34,60
bocheński	21 607	168,68	4 215	573,38	5 550	348,61	9 984	119,28	1 858	87,98
brzeski	13 541	122,66	2 353	406,31	3 024	232,19	6 685	91,15	1 479	81,09
chrzanowski	5 934	41,15	828	140,87	1 457	101,28	3 154	33,77	495	16,19
dąbrowski	8 578	123,63	1 865	547,82	2 568	346,56	3 425	73,13	720	61,37
gorlicki	13 389	105,28	2 568	405,53	3 410	228,03	6 396	76,89	1 015	44,69
m. Kraków	81 255	84,35	16 866	339,99	13 673	160,24	46 081	71,76	4 635	24,89
krakowski	10 644	29,61	1 872	96,46	2 456	54,19	4 763	20,14	1 553	26,67
limanowski	2 446	15,52	508	48,69	761	35,73	1 045	10,06	132	6,01
miechowski	10 172	179,68	1 696	673,34	2 298	397,63	4 934	137,74	1 244	99,56
myślenicki	19 232	123,81	4 381	476,30	5 507	276,71	8 214	79,72	1 130	48,71
Nowy Sącz i nowosądecki	15 211	42,91	3 407	161,69	3 993	88,49	6 507	27,84	1 304	23,87
nowotarski	4 269	18,71	816	66,98	1 194	43,88	1 876	12,30	383	10,57
olkuski	18 194	141,31	2 987	543,72	4 040	312,05	9 034	109,61	2 133	76,46
oświęcimski	6 636	36,96	1 248	150,20	2 081	108,42	2 719	23,35	588	16,51
proszowicki	10 119	198,96	1 676	689,03	2 675	500,15	4 592	138,13	1 176	119,59
suski	8 953	89,78	1 455	282,63	2 388	203,39	3 998	60,54	1 112	66,21
Tarnów i tarnowski	19 110	52,70	3 573	210,44	5 163	133,01	8 525	35,52	1 849	27,66
wadowicki	10 753	56,72	1 895	190,35	3 263	145,98	4 608	36,79	987	30,82
wielicki	8 065	47,59	1 318	128,22	1 656	74,41	4 146	37,03	945	37,86
tatrzański	4 003	50,07	788	192,35	1 126	125,87	1 720	32,70	369	25,81

ZAPADALNOŚĆ¹⁾
W OKRESIE OD 1 STYCZNIA
DO 30 KWIECZNIA 2023 R.
ORAZ W ANALOGICZNYM
OKRESIE ROKU
POPRIEDZIEGO WG WIEKU

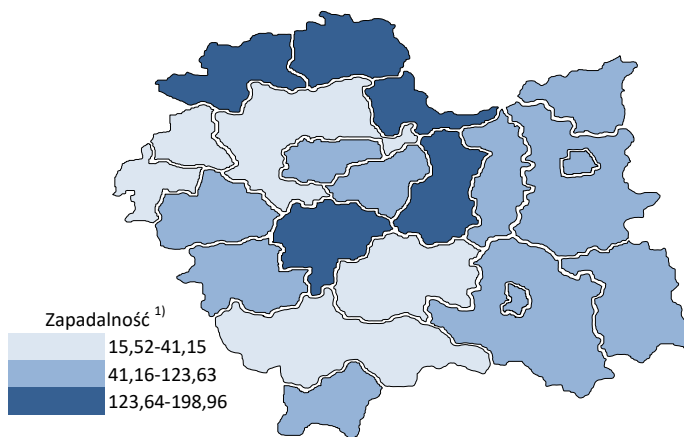
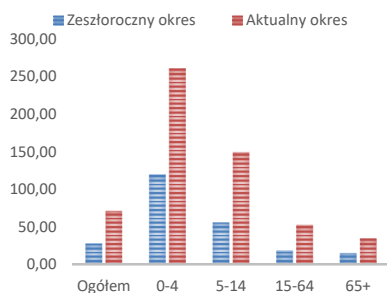

Objaśnienia:
1) Przeciętna dzienna zapadalność na 100 tys. ludności wg stanu w dniu 30 czerwca 2022 r.

Zapadalność ¹⁾ na grypę i podejrzenia grypy w roku 2023 narastająco w porównaniu z poprzednimi latami

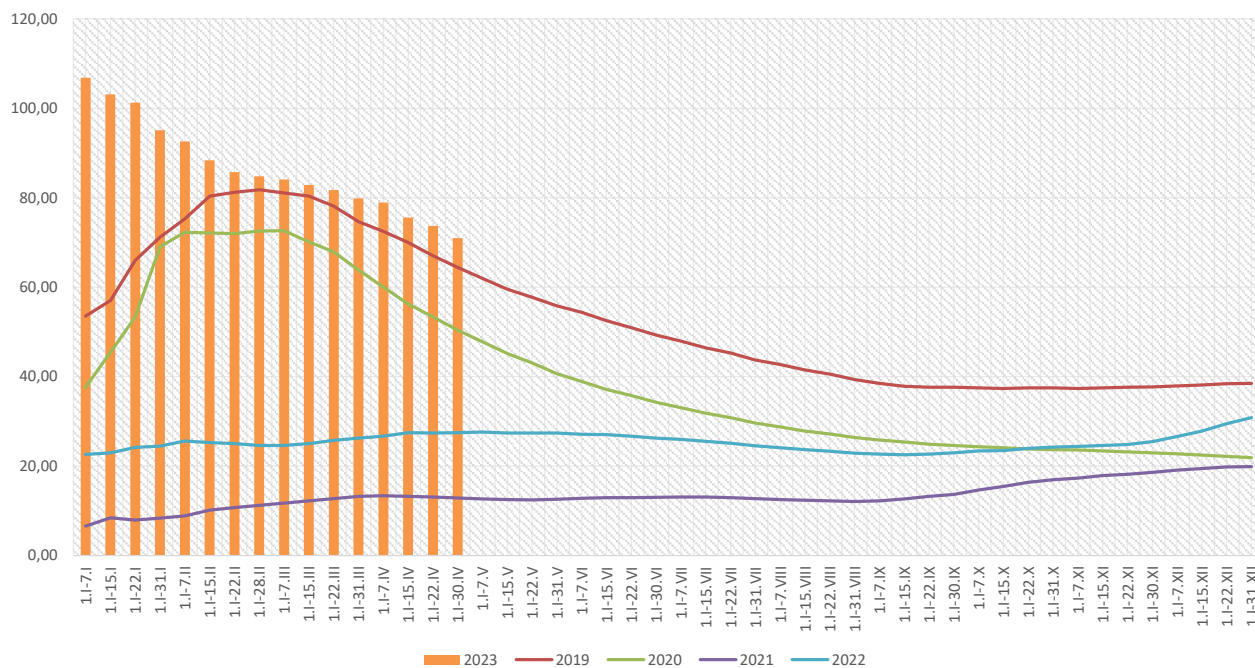

Zapadalność ¹⁾ na grypę i podejrzenia grypy w roku 2023 narastająco wg wieku

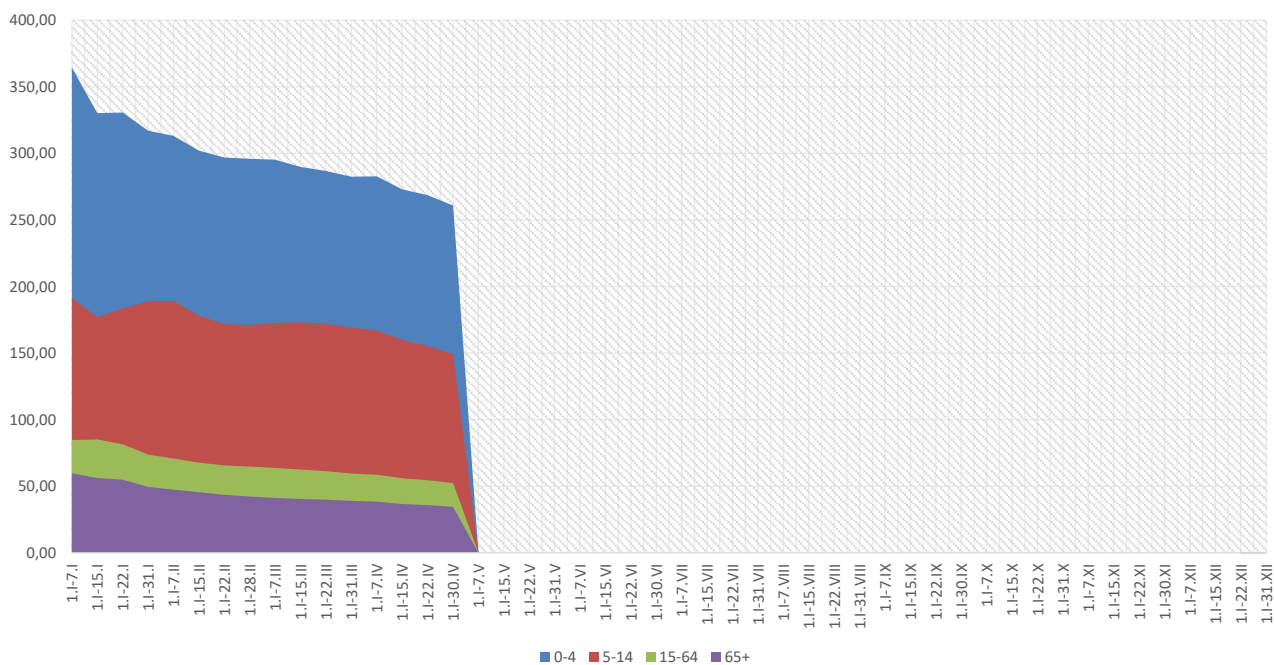

Objaśnienia:

1) Przeciętna dzienna zapadalność na 100 tys. ludności wg stanu w dniu 30 czerwca 2022 r.

Zachorowania i podejrzenia zachorowań na gripę w roku 2023 narastająco w porównaniu z poprzednimi latami

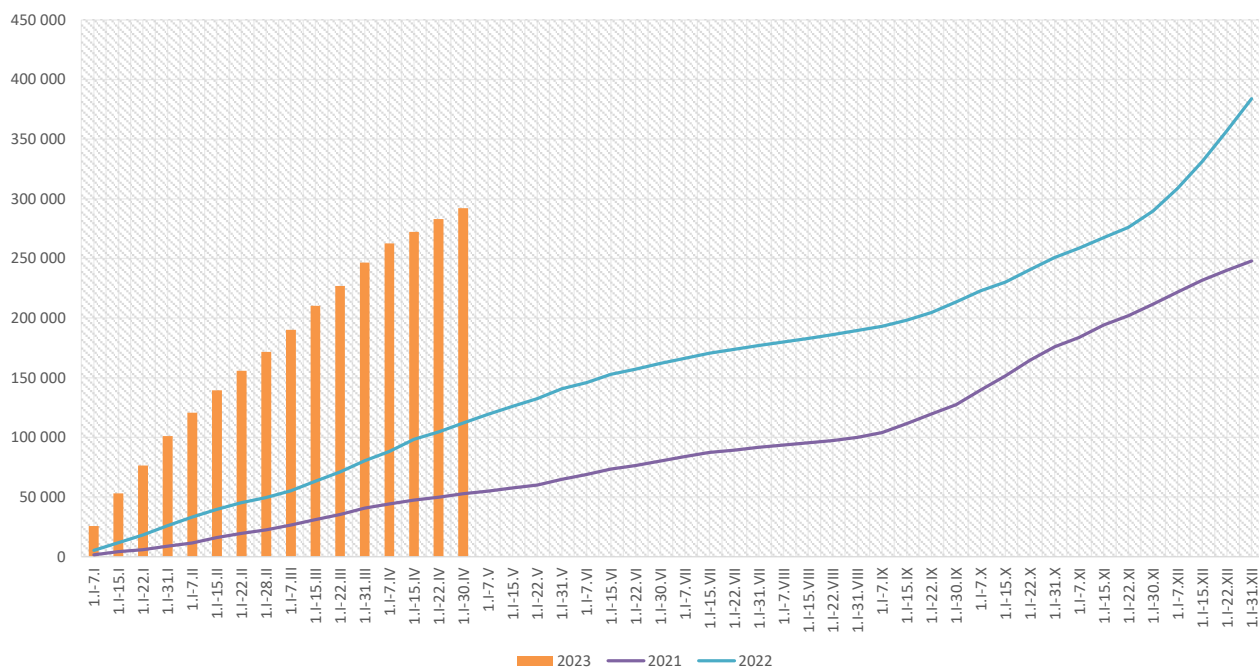

Skierowani do szpitala z powodu grypy lub podejrzenia grypy w okresie od 1 stycznia do 30 kwietnia 2023 r. wg przyczyn i powiatów								
Powiat	Ogółem		Przyczyny skierowania do szpitala ¹⁾					
			objawy ze strony układu krążenia		objawy ze strony układu oddechowego		inne przyczyny	
	liczba	% ²⁾	liczba	% ³⁾	liczba	% ³⁾	liczba	% ³⁾
MAŁOPOLSKA	1 527	0,52%	16	1,0%	1 363	89,3%	222	14,5%
bocheński	68	0,31%			68	100,0%		
brzeski	136	1,00%			136	100,0%		
chrzanowski								
dąbrowski	68	0,79%			34	50,0%	34	50,0%
gorlicki	24	0,18%	2	8,3%	17	70,8%	5	20,8%
m. Kraków	268	0,33%	9	3,4%	238	88,8%	74	27,6%
krakowski	26	0,24%			23	88,5%	7	26,9%
limanowski	6	0,25%			6	100,0%		
miechowski	13	0,13%			13	100,0%		
myślenicki	27	0,14%			27	100,0%		
Nowy Sącz i nowosądecki	232	1,53%			232	100,0%		
nowotarski	21	0,49%			20	95,2%	18	85,7%
olkuski	46	0,25%			46	100,0%		
oświęcimski	54	0,81%			11	20,4%	43	79,6%
proszowicki	14	0,14%	1	7,1%	13	92,9%		
suski	58	0,65%	4	6,9%	52	89,7%	2	3,4%
Tarnów i tarnowski	41	0,21%			7	17,1%	34	82,9%
wadowicki	317	2,95%			317	100,0%		
wielicki	85	1,05%			80	94,1%	5	5,9%
tatrzański	23	0,57%			23	100,0%		

Objaśnienia:

- 1) Jedna osoba może być wykazana w kilku rubrykach.
- 2) W stosunku do ogółu zgłoszonych zachorowań i podejrzeń zachorowań na gripę.
- 3) W stosunku do ogółu osób skierowanych do szpitala z powodu grypy lub podejrzenia grypy.

Zgony z powodu grypy i podejrzeń grypy w okresie od 1 stycznia do 30 kwietnia 2023 r. wg wieku i powiatów					
Powiat	Ogółem	Wiek (ukończone lata)			
		0-4	5-14	15-64	65+
MAŁOPOLSKA	10	-	-	2	8
bocheński	-	-	-	-	-
brzeski	-	-	-	-	-
chrzanowski	3	-	-	-	3
dąbrowski	-	-	-	-	-
gorlicki	-	-	-	-	-
m. Kraków	3	-	-	1	2
krakowski	2	-	-	-	2
limanowski	1	-	-	-	1
miechowski	-	-	-	-	-
myślenicki	-	-	-	-	-
Nowy Sącz i nowosądecki	-	-	-	-	-
nowotarski	-	-	-	-	-
olkuski	-	-	-	-	-
oświęcimski	-	-	-	-	-
proszowicki	-	-	-	-	-
suski	-	-	-	-	-
Tarnów i tarnowski	-	-	-	-	-
wadowicki	-	-	-	-	-
wielicki	1	-	-	1	-
tatrzański	-	-	-	-	-

wykonał: Adrian Papis

Źródła danych:

Liczby zachorowań, podejrzeń zachorowań oraz zgonów: Dane z okresowych, zbiorczych „Meldunków o zachorowaniach i podejrzaniach zachorowań na grypę”, nadsyłanych do powiatowych stacji sanitarno-epidemiologicznych przez wszystkie jednostki ochrony zdrowia, do których zgłosili się chorzy, oraz dane ze zgłoszeń zgonów nadsyłanych do powiatowych i/lub wojewódzkich stacji sanitarno-epidemiologicznych przez lekarzy, przesyłane przez wojewódzkie stacje sanitarno-epidemiologiczne w formie zagregowanej do Zakładu Epidemiologii NIZP-PZH.

W "Meldunkach" - zgodnie z definicją grypy przyjętą na potrzeby nadzoru nad chorobami zakaźnymi w krajach Unii Europejskiej (Dz.U. L 262 z 27.9.2012) - wykazuje się grypę (rozpoznaną klinicznie i/lub laboratoryjnie)

oraz wszystkie rozpoznane klinicznie zachorowania grypopodobne i ostre zakażenia dróg oddechowych spełniające kryteria definicji.