

ZINTEGROWANY SYSTEM ROLNICZEJ INFORMACJI RYNKOWEJ-(ZSRIR)

(podstawa prawna: ustawa o rolniczych badaniach rynkowych z dnia 30 marca 2001 r.)

WYDZIAŁ INFORMACJI RYNKOWEJ

RYNEK MIĘSA DROBIOWEGO

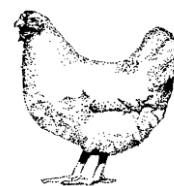

Nr 38/ 2020

24 września 2020 r.

NOTOWANIA Z OKRESU:14-20.09.20r.

Z uwagi na zbyt małą ilość podmiotów przesyłających dane nie prezentujemy cen towarów we wszystkich regionach. Badanie cen skupu i sprzedaży prowadzone jest na reprezentatywnej próbie, natomiast cen giełdowych na wybranych giełdach towarowych. Średnie ceny netto liczone są jako średnia ważona. Średnie ceny skupu netto (bez VAT) w zakładach drobiarskich

Ceny skupu drobiu rzeźnego za okres: 2020-09-14 - 2020-09-20

TOWAR	POLSKA			MAKROREGIONY*											
	2020-09-20	2020-09-13	Zmiana ceny [%]	PÓLNOCNY			CENTRALNY			POŁUD-WSCHOD			ZACHODNI		
				2020-09-20	2020-09-13	Zmiana ceny [%]	2020-09-20	2020-09-13	Zmiana ceny [%]	2020-09-20	2020-09-13	Zmiana ceny [%]	2020-09-20	2020-09-13	Zmiana ceny [%]
kurczęta typu brojler	3 231	3 230	0,0	3 241	3 265	-0,7	3 210	3 211	0,0	3 269	3 249	0,6	3 266	3 249	0,5
indy	4 220	4 225	-0,1	4 182	4 182	0,0	--	4 200	--	--	4 200	--	4 361	4 352	0,2
indydzki	4 072	4 074	-0,1	3 985	3 979	0,1	4 130	4 130	0,0	4 050	4 050	0,0	4 107	4 107	0,0
kaczki typu brojler	4 284	4 250	0,8	--	--	--	--	--	--	--	--	--	--	--	--
gęsi tuczone	7 419	7 426	-0,1	--	--	--	--	--	--	--	--	--	--	--	--
kury mięsne ze stad reprodukcyjnych,	2 389	2 381	0,4	--	--	--	--	--	--	--	--	--	--	--	--

cena w zł/tonę

Ceny skupu drobiu rzeźnego (netto bez VAT)

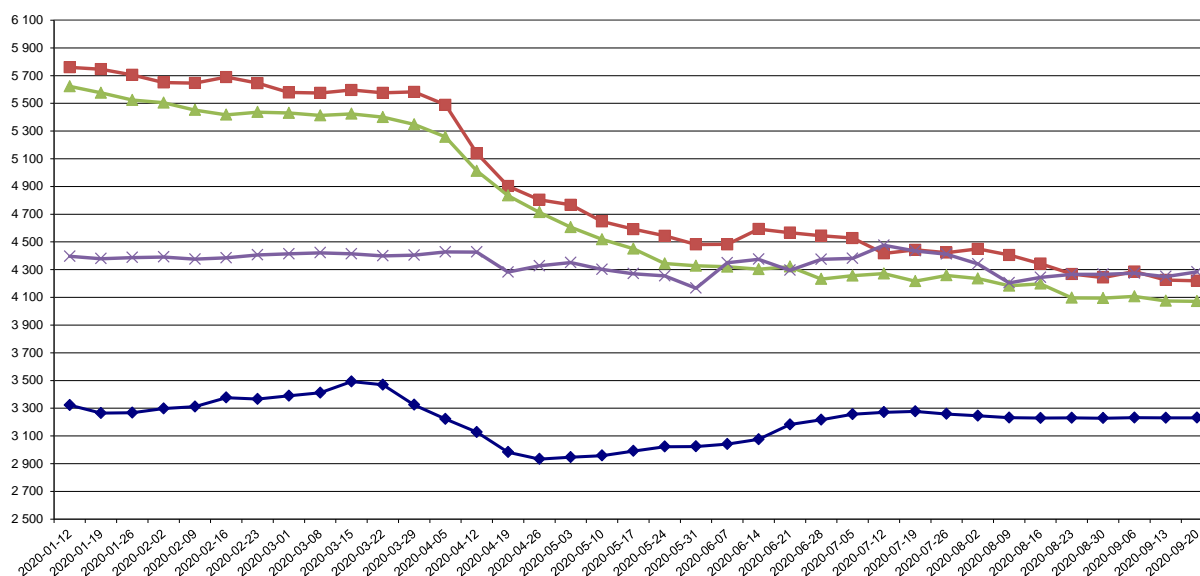

◆ kurczęta typu brojler
 ■ indy
 ▲ indydzki
 × kaczki typu brojler

ZINTEGROWANY SYSTEM ROLNICZEJ INFORACJI RYNKOWEJ

Porównanie aktualnych cen skupu i sprzedaży drobiu z zakładów drobiarskich(14-20.09.2020r) z cenami w analogicznym okresie roku 2019 i ubiegłym tygodniem.

Towar	CENA [zł/kg]					OBROTY	
	20.09.2020	13.09.2020	22.09.2019	Zmiana tygodniowa	Zmiana roczna	Zmiana tygodniowa	Zmiana roczna
skup							
Kurczęta typu brojler	3,23	3,23	3,48	0,0%	-7,2%	↑	↑
Indory	4,22	4,29	5,92	-1,5%	-28,7%	↓	↑
Indyczki	4,07	4,11	5,65	-0,8%	-27,9%	↑	↔
Kaczki typu brojler	4,28	4,27	4,46	0,1%	-4,0%	↑	↓
skup							
Tuszki kurcząt patroszonych 65%	5,02	5,21	5,33	-3,6%	-5,8%	↔	↓
Ćwiartki z kurczaka	3,63	3,41	4,13	6,5%	-12,1%	↑	↓
Filety z piersi kurczaka	12,07	12,45	13,72	-3,1%	-12,0%	↓	↓
Filety z piersi indyka	12,02	12,36	21,29	-2,8%	-43,5%	↑	↑
Skrzydła z indyka	4,41	4,40	5,82	0,3%	-24,2%	↑	↔
Udźce z indyka	6,90	6,85	10,24	0,7%	-32,6%	↑	↑
Podudzia z indyka	4,32	4,20	5,77	2,9%	-25,1%	↔	↑

Towar	CENA [zł/kg]					OBROTY	
	20.09.2020	13.09.2020	22.09.2019	Zmiana tygodniowa	Zmiana roczna	Zmiana tygodniowa	Zmiana roczna
skup							
Tuszki kurcząt patroszonych 65% z szyjami, luz	4,86	4,88	5,12	-0,4%	-5,1%	↔	↓

zł/kg

Średnie miesięczne ceny skupu kurcząt typu brojler w zł/kg

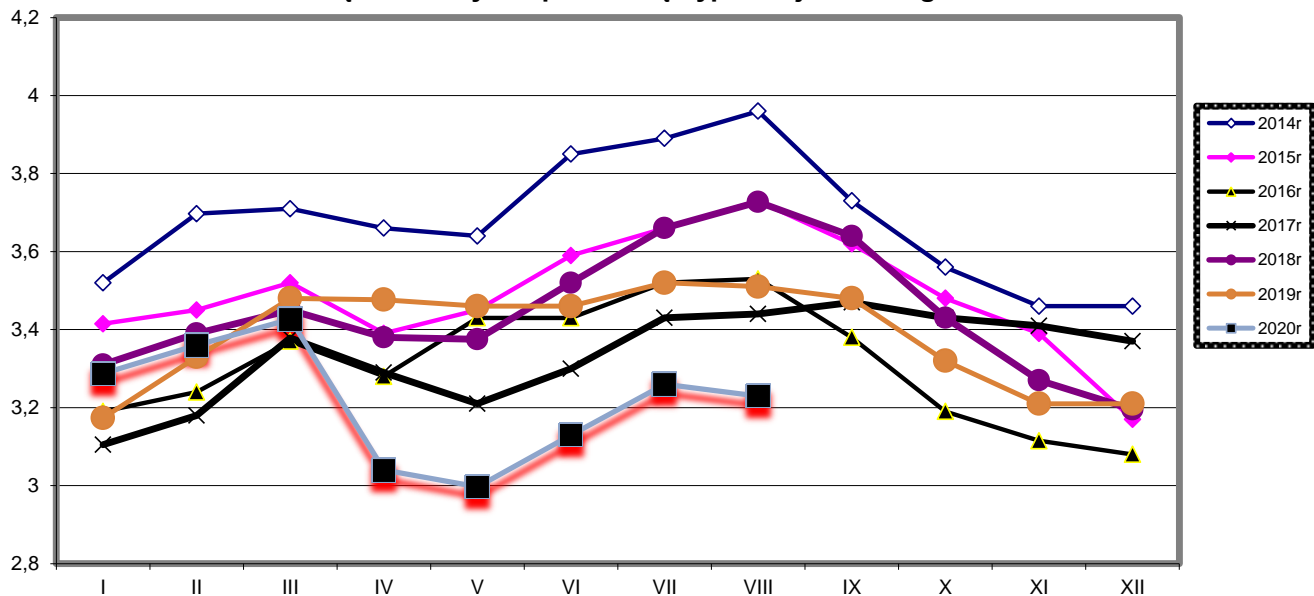

cena

Średnie miesięczne ceny skupu indyków w zł/kg

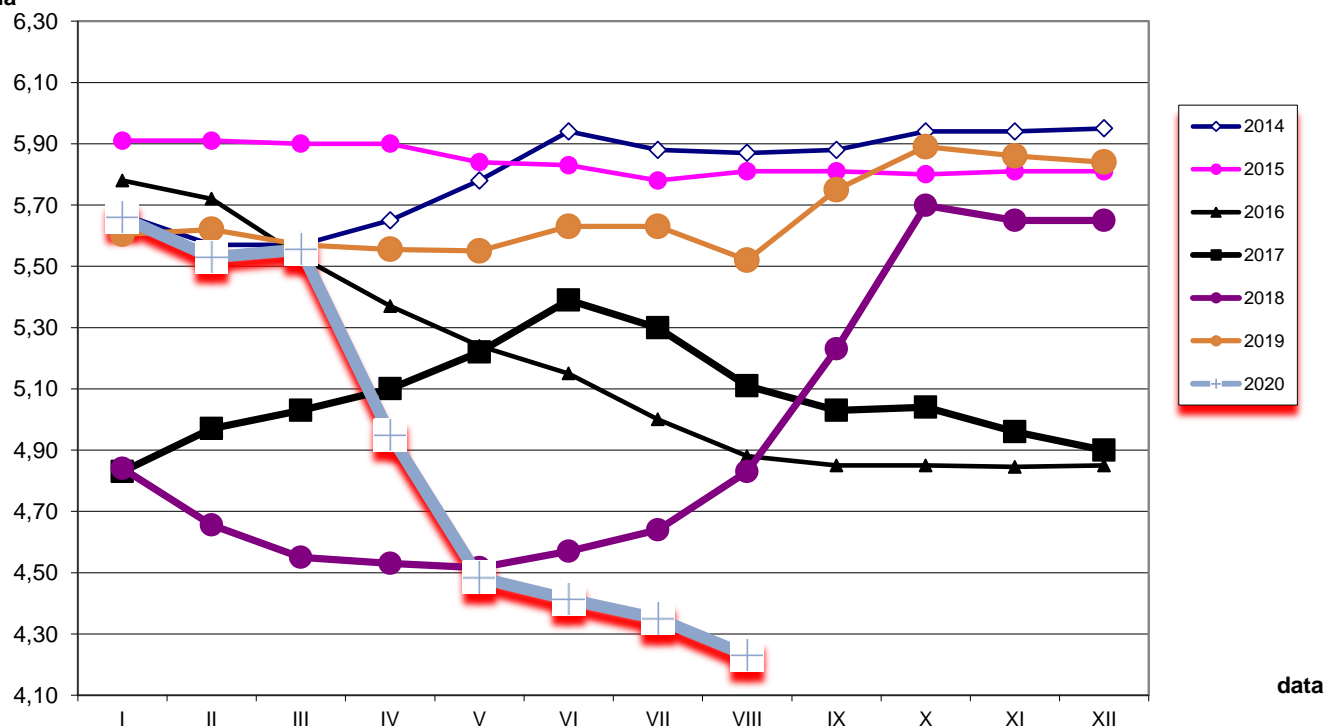

data

Średnie miesięczne ceny skupu kurcząt i indyków (typ brojler, w zł/kg)

Miesiące/ Regiony	KURCZĘTA				
	POLSKA	Północny	Centralny	Poł-wsch	Zachodni
I 2020	3,29	3,35	3,28	3,37	3,25
II 2020	3,36	3,42	3,36	3,50	3,32
III 2020	3,43	3,47	3,42	3,63	3,39
IV 2020	3,04	3,05	3,04	2,62	3,11
V 2020	3,00	3,01	3,00	2,87	3,02
VI 2020	3,13	3,22	3,11	3,36	3,10
VII 2020	3,26	3,35	3,24	3,34	3,25
VIII 2020	3,23	3,26	3,21	3,21	3,26
	INDYKI				
	POLSKA	Północny	Centralny	Poł-wsch	Zachodni
I 2020	5,66	5,57	5,64	5,72	5,85
II 2020	5,53	5,46	5,50	5,51	5,70
III 2020	5,48	5,44	5,45	5,46	5,62
IV 2020	4,95	4,85	5,04	5,05	5,06
V 2020	4,48	4,41	4,49	4,50	4,65
VI 2020	4,41	4,37	4,34	4,41	4,55
VII 2020	4,35	4,30	4,30	4,13	4,52
VIII 2020	4,23	4,20	4,21	4,13	4,32

Średnie ceny sprzedaży netto (bez VAT) w zakładach drobiarskich (na rynek UE- w tym kraj)

Ceny sprzedaży mięsa drobiowego za okres: **2020-09-14 - 2020-09-20**

TOWAR	POLSKA			MAKROREGIONY*											
				PÓLNOCNY		CENTRALNY			POLUD-WSCHOD			ZACHODNI			
	2020-09-20	2020-09-13	Zmiana ceny [%]	2020-09-20	2020-09-13	Zmiana ceny [%]	2020-09-20	2020-09-13	Zmiana ceny [%]	2020-09-20	2020-09-13	Zmiana ceny [%]	2020-09-20	2020-09-13	Zmiana ceny [%]
tuszki kurcząt patroszonych 65% bez szczy	6 158	5 981	3,0	5 684	5 571	2,0	5 718	5 762	-0,8	--	--	--	6 580	6 572	0,1
tuszki kurcząt patroszonych 65% z szczyami	4 981	4 957	0,5	5 118	4 724	8,3	4 927	4 956	-0,6	4 795	4 804	-0,2	5 484	5 457	0,5
tuszki indyków patroszonych 73%	8 078	8 163	-1,0	9 378	9 360	0,2	7 510	7 510	0,0	--	--	--	8 752	8 818	-0,7
ćwiartki z kurczaka	3 630	3 684	-1,5	3 546	3 391	4,6	3 571	3 726	-4,2	4 539	3 877	17,1	3 712	3 669	1,2
skrzydła z kurczaka	6 383	6 318	1,0	6 834	6 799	0,5	6 180	6 257	-1,2	5 639	4 976	13,3	6 597	6 429	2,6
filety z piersi kurczaka	12 070	12 336	-2,2	11 506	11 220	2,6	11 713	12 397	-5,5	11 975	11 836	1,2	13 350	13 021	2,5
nogi z kurczaka	5 014	4 816	4,1	4 993	5 017	-0,5	4 902	4 752	3,2	5 850	5 780	1,2	5 487	5 027	9,1
podudzia z kurczaka	4 907	5 084	-3,5	4 839	4 790	1,0	4 822	5 077	-5,0	6 421	6 348	1,2	5 195	5 285	-1,7
uda z kurczaka	5 226	5 314	-1,7	4 859	5 005	-2,9	5 236	5 316	-1,5	6 631	6 662	-0,5	5 321	5 417	-1,8
filety z piersi indyka	12 019	12 101	-0,7	11 772	11 882	-0,9	12 360	13 840	-10,7	11 492	10 978	4,7	12 222	12 042	1,5
skrzydła z indyka	4 409	4 357	1,2	4 171	4 116	1,3	4 740	4 790	-1,0	4 313	4 304	0,2	4 685	4 555	2,9
udźce z indyka	6 901	6 718	2,7	6 652	6 187	7,5	6 760	7 070	-4,4	7 022	6 837	2,7	8 229	8 416	-2,2
podudzia z indyka	4 317	4 057	6,4	4 295	3 992	7,6	4 780	4 830	-1,0	3 264	3 067	6,4	3 982	4 034	-1,3
wątroby z kurczaka	2 386	2 232	6,9	2 477	2 377	4,2	2 260	2 147	5,2	5 808	4 996	16,2	2 158	1 949	10,7
wątroby z indyka	4 184	3 881	7,8	3 962	3 844	3,1	4 560	4 450	2,5	--	--	--	4 230	4 237	-0,1

Średnie ceny netto (bez VAT) sprzedaży mięsa z kurczaka

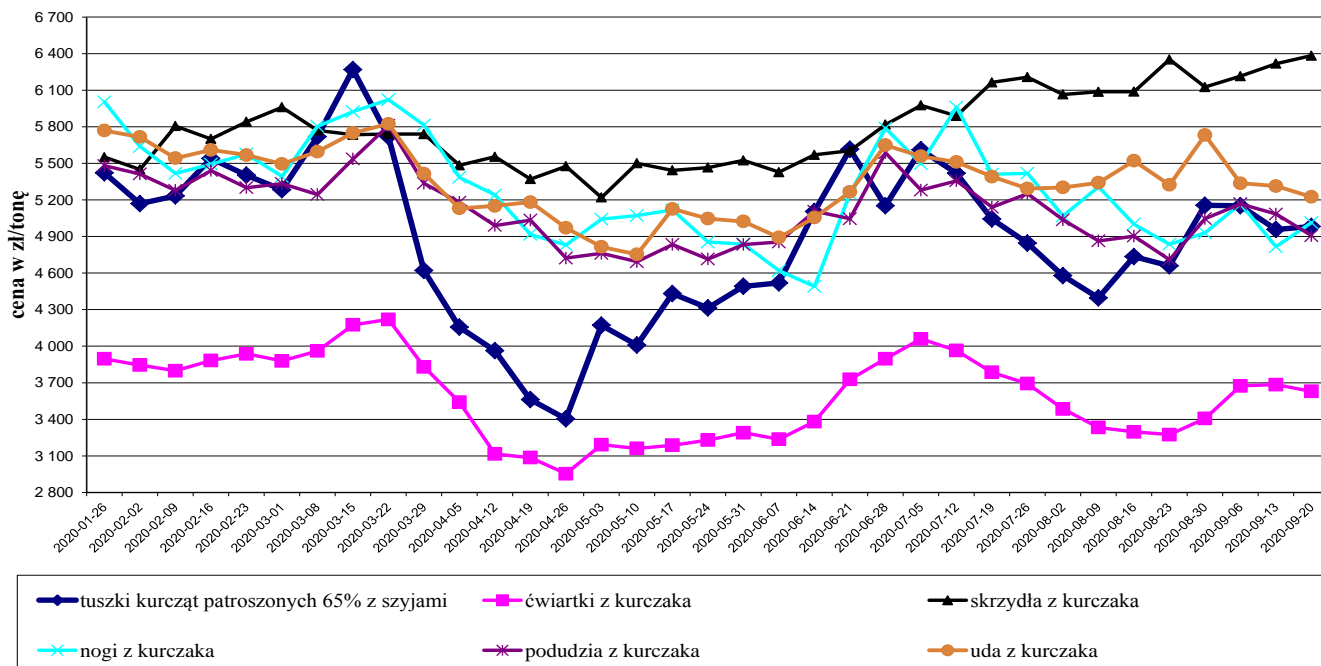

Średnie ceny netto (bez VAT) sprzedaży mięsa z indyka

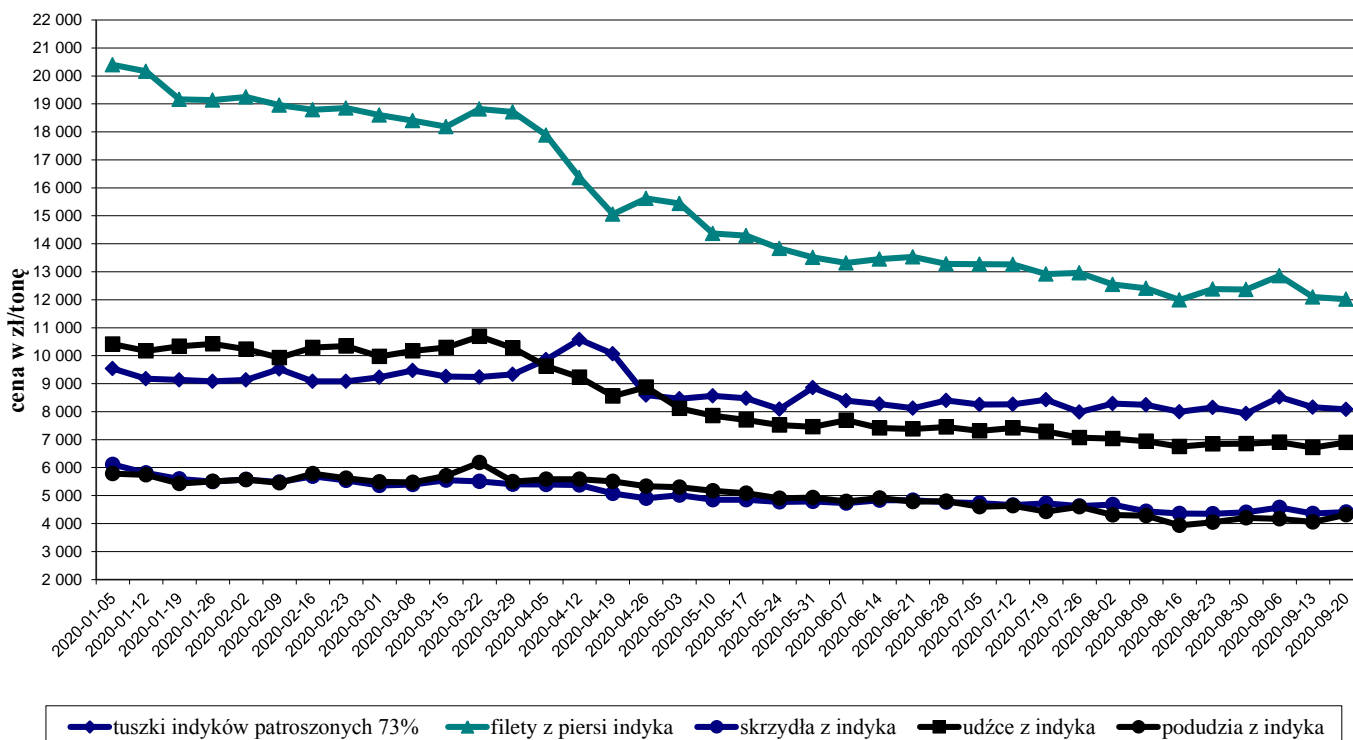

Średnie ceny netto (bez VAT) sprzedaży mięsa z indyka

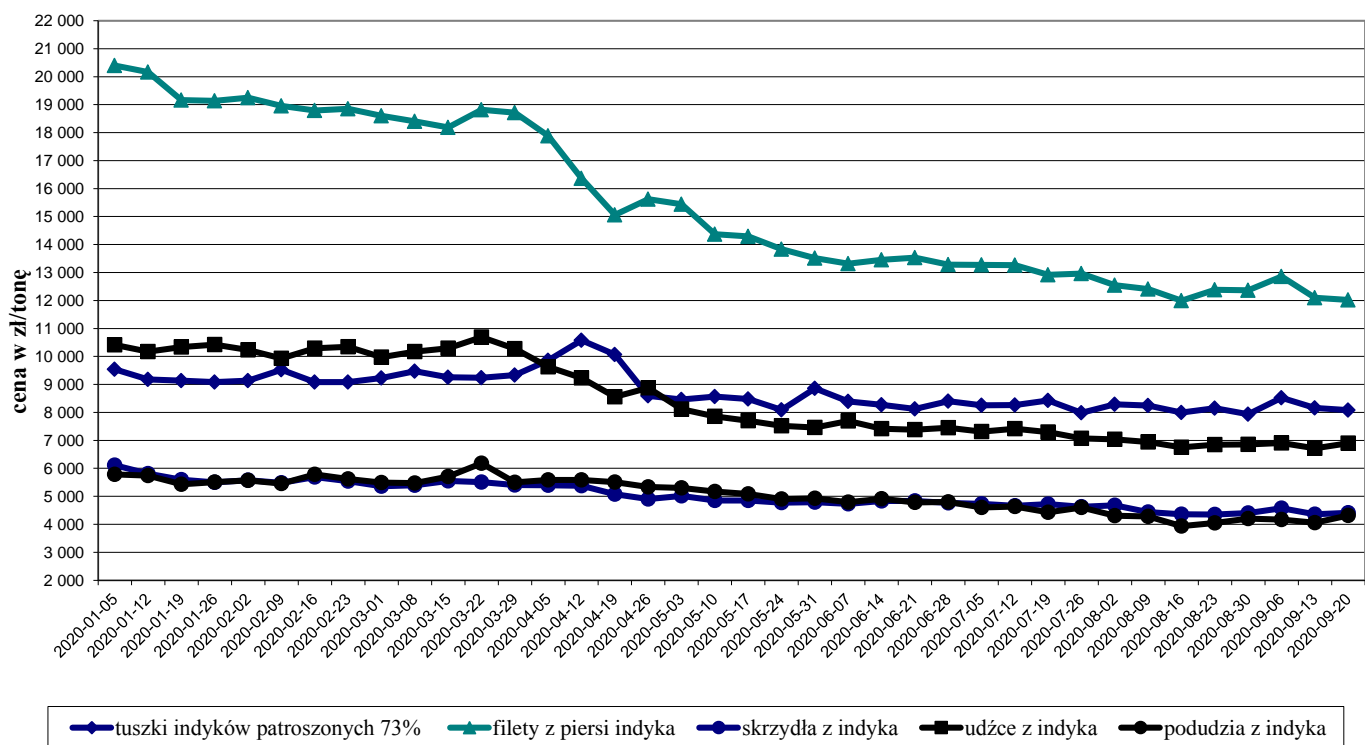

Ceny sprzedaży mięsa drobiowego (LUZEM) za okres: **2020-09-14 - 2020-09-20**

Cena [zł/tonę]

TOWAR	POLSKA			MAKROREGIONY*											
	2020-09-20	2020-09-13	Zmiana ceny [%]	PÓLNOCNY		CENTRALNY			POLUD-WSCHOD			ZACHODNI			
				2020-09-20	2020-09-13	Zmiana ceny [%]	2020-09-20	2020-09-13	Zmiana ceny [%]	2020-09-20	2020-09-13	Zmiana ceny [%]	2020-09-20	2020-09-13	Zmiana ceny [%]
tuszki kurcząt patroszonych 65% bezszczyj	6 207	6 217	-0,2	5 684	5 571	2,0	5 612	5 974	-6,1	--	--	--	6 580	6 572	0,1
tuszki kurcząt patroszonych 65% zszczyjami	4 863	4 881	-0,4	5 247	4 940	6,2	4 832	4 849	-0,3	4 780	4 816	-0,7	5 160	5 291	-2,5
tuszki indyków patroszonych 73%	8 078	8 163	-1,0	9 378	9 360	0,2	7 510	7 510	0,0	--	--	--	8 752	8 818	-0,7
ćwiartki z kurczaka	3 473	3 606	-3,7	3 317	3 366	-1,5	3 398	3 608	-5,8	--	--	--	3 588	3 632	-1,2
skrzydła z kurczaka	6 463	6 379	1,3	6 863	6 832	0,5	6 254	6 310	-0,9	5 782	5 041	14,7	6 681	6 501	2,8
filety z piersi kurczaka	11 941	12 258	-2,6	11 216	10 993	2,0	11 402	12 145	-6,1	12 007	11 856	1,3	13 817	13 376	3,3
nogi z kurczaka	4 996	4 787	4,4	4 993	5 017	-0,5	4 889	4 738	3,2	5 850	5 780	1,2	5 576	4 759	17,2
podudzia z kurczaka	4 498	4 557	-1,3	4 797	4 688	2,3	4 382	4 471	-2,0	6 578	6 528	0,8	4 694	4 703	-0,2
uda z kurczaka	4 697	4 780	-1,7	4 576	4 687	-2,4	4 658	4 730	-1,5	5 998	5 928	1,2	4 986	5 039	-1,1
filety z piersi indyka	11 810	11 954	-1,2	11 450	11 582	-1,1	12 360	13 840	-10,7	11 492	10 978	4,7	11 875	11 851	0,2
skrzydła z indyka	4 356	4 330	0,6	4 085	4 047	0,9	4 740	4 790	-1,0	4 313	4 304	0,2	4 711	4 774	-1,3
udźce z indyka	6 862	6 652	3,2	6 495	5 979	8,6	6 760	7 070	-4,4	7 022	6 837	2,7	8 964	9 023	-0,7
podudzia z indyka	4 311	4 051	6,4	4 295	3 992	7,6	4 780	4 830	-1,0	3 264	3 067	6,4	3 930	3 992	-1,5
wątroby z kurczaka	2 240	2 078	7,8	2 335	2 235	4,5	2 109	2 001	5,4	6 391	5 315	20,2	2 027	1 762	15,0
wątroby z indyka	4 157	3 746	11,0	3 873	3 706	4,5	4 560	4 450	2,5	--	--	--	4 263	4 213	1,2

Ceny sprzedaży netto (bez VAT) mięsa drobiowego KONFEKCJONOWANEGO za okres: 2020-09-14 - 2020-09-20

TOWAR	POLSKA			MAKROREGIONY*											
				PÓŁNOCNY			CENTRALNY			POŁUD-WSCHOD			ZACHODNI		
	2020-09-20	2020-09-13	Zmiana ceny [%]	2020-09-20	2020-09-13	Zmiana ceny [%]	2020-09-20	2020-09-13	Zmiana ceny [%]	2020-09-20	2020-09-13	Zmiana ceny [%]	2020-09-20	2020-09-13	Zmiana ceny [%]
tuszki kurcząt patroszonych 65% bez szyszy	--	--	--	--	--	--	--	--	--	--	--	--	--	--	--
tuszki kurcząt patroszonych 65% z szyskami	5 801	5 844	-0,7	5 067	4 006	26,3	6 907	7 153	-3,4	4 863	4 736	2,7	6 403	6 439	-0,6
tuszki indyków patroszonych 73%	--	--	--	--	--	--	--	--	--	--	--	--	--	--	--
ćwiartki z kurczaka	4 416	4 850	-8,9	4 701	4 941	-4,9	--	--	--	3 774	3 948	-4,4	4 329	4 256	1,7
skrzydła z kurczaka	5 819	6 006	-3,1	5 989	5 971	0,3	5 741	6 091	-5,7	3 965	3 839	3,3	6 063	5 992	1,2
filety z piersi kurczaka	12 379	12 490	-0,9	12 094	11 683	3,5	12 488	12 852	-2,8	11 313	11 291	0,2	12 358	12 335	0,2
nogi z kurczaka	5 355	5 351	0,1	--	--	--	--	--	--	--	--	--	5 246	5 183	1,2
podudzia z kurczaka	5 903	6 189	-4,6	5 155	5 448	-5,4	6 327	6 592	-4,0	5 787	5 665	2,2	5 489	5 718	-4,0
uda z kurczaka	5 961	6 115	-2,5	5 388	5 773	-6,7	6 256	6 259	0,0	7 513	7 597	-1,1	5 487	5 756	-4,7
filety z piersi indyka	12 515	12 381	1,1	--	--	--	--	--	--	--	--	--	12 511	12 216	2,4
skrzydła z indyka	4 880	4 568	6,8	--	--	--	--	--	--	--	--	--	4 642	4 290	8,2
udźce z indyka	7 504	7 397	1,4	--	--	--	--	--	--	--	--	--	5 571	5 975	-6,8
podudzia z indyka	5 066	4 945	2,4	--	--	--	--	--	--	--	--	--	5 066	4 945	2,4
wątroby z kurczaka	4 206	4 179	0,7	--	--	--	4 390	4 558	-3,7	3 935	3 713	6,0	3 833	3 730	2,8
wątroby z indyka	4 288	4 322	-0,8	--	--	--	--	--	--	--	--	--	4 210	4 250	-0,9

KURCZAKI					
Miesiące/ Regiony	POLSKA	Północny	Centralny	Poł-wsch	Zachodni
I 2020	5,38	5,52	5,34	5,18	5,77
II 2020	5,40	5,38	5,35	5,27	5,93
III 2020	5,56	5,74	5,45	5,75	6,11
IV 2020	3,91	4,60	3,75	3,54	4,99
V 2020	4,40	4,74	4,29	4,23	5,30
VI 2020	5,10	5,43	5,05	5,10	5,42
VII 2020	5,10	5,09	5,04	4,99	5,71
VIII 2020	4,78	4,97	4,72	4,65	5,43
INDYKI					
	POLSKA	Północny	Centralny	Poł-wsch	Zachodni
I 2020	9,23	n	n	n	n
II 2020	9,18	n	n	n	n
III 2020	9,29	n	n	n	n
IV 2020	9,81	n	n	n	n
V 2020	8,52	n	n	n	n
VI 2020	8,28	n	n	n	n
VII 2020	8,25	n	n	n	n
VIII 2020	8,06	n	n	n	n

Średnie ceny sprzedaży tuszki z kurczaka 65% w zł/kg

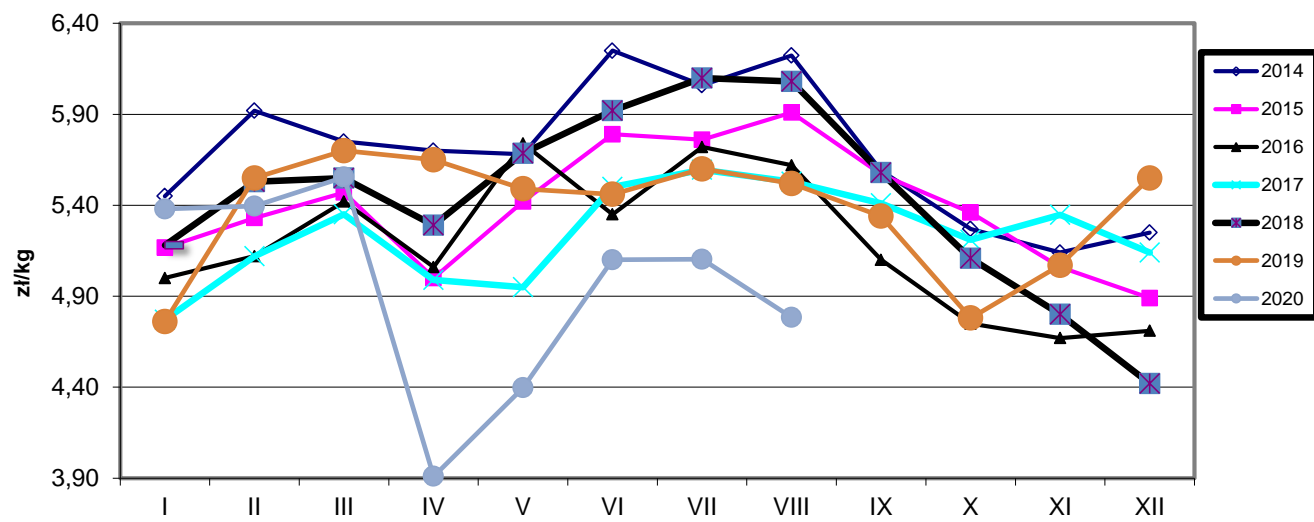

Ceny sprzedaży filetów z piersi kurczaka w zł/kg

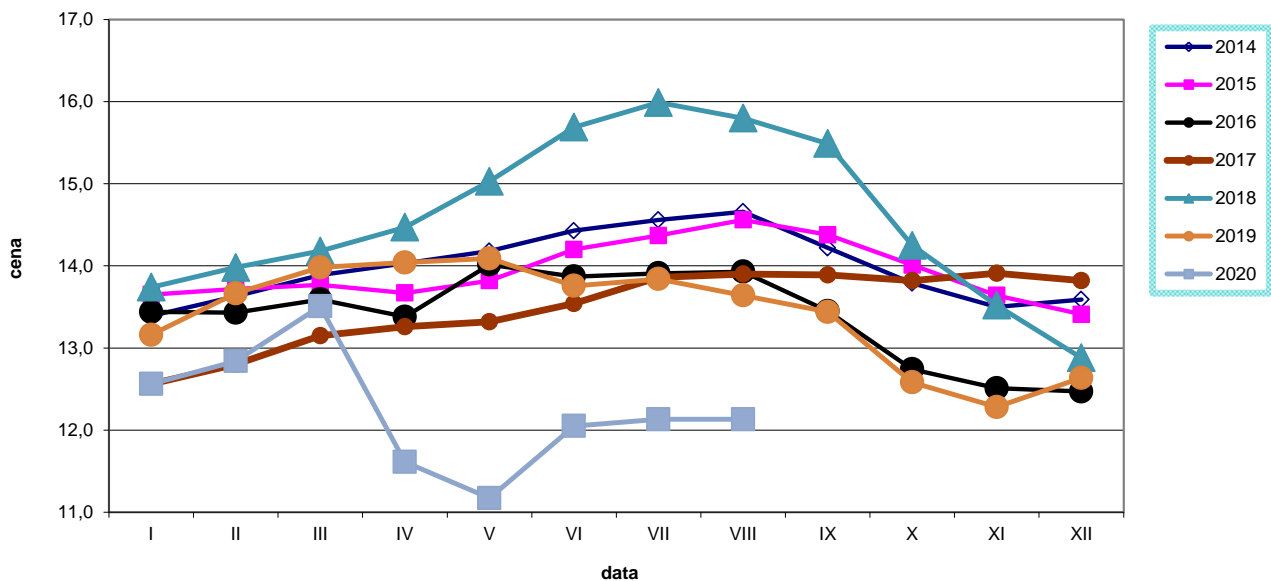

Ceny sprzedaży tuszki z indyka w zł/kg

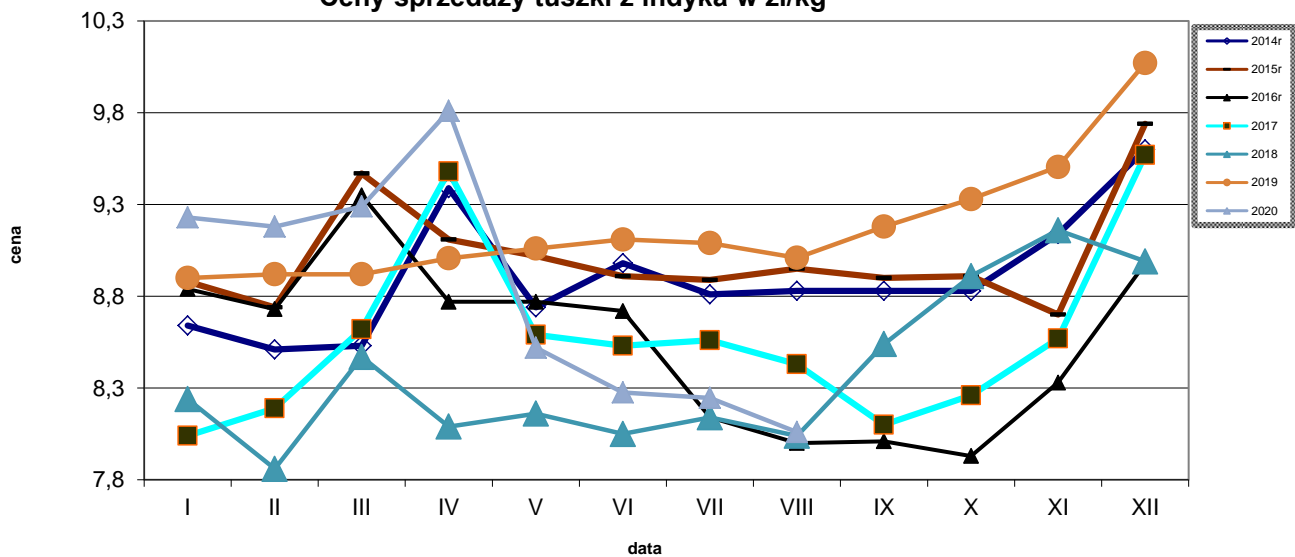

Ceny sprzedaży filetów z piersi indyka w zł/kg

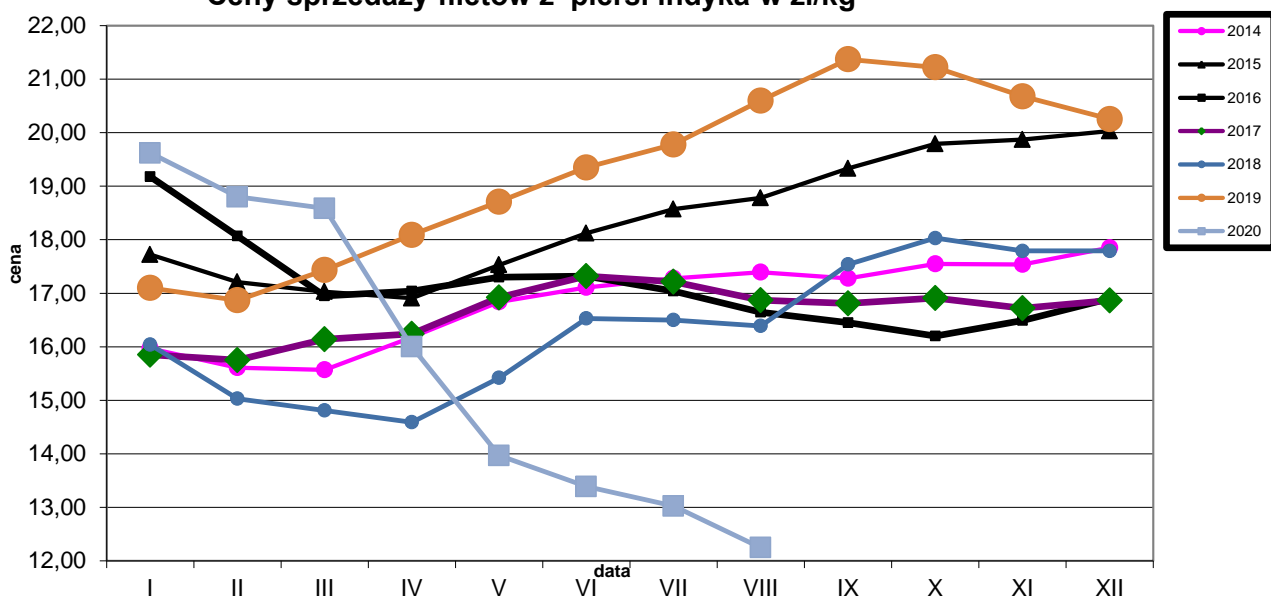

Średnie ceny TUSZEK Z KURCZAKÓW (65%) w Polsce i w UE w okresie I-VI 2020r. wg danych Komisji Europejskiej

Średnie ceny TUSZEK Z KURCZAKÓW (65%) w Polsce i w UE w okresie I-VI 2020r.
wg danych Komisji Europejskiej

KRAJ	5.I	6-12.I	13-19.I	20-26.I	27.I-2.II	3-9.II	10-16.II	17-23.II	24.II-1.III	2-8.III	9-15.III	16-22.III	23-29.III	30.III-5.IV	6-12.IV	13-19.IV	20-26.IV	27.IV-3.V	4-10.V	11-17.V	18-24.V	25-31.V	1-7.VI	13-19.VI
Polska	135	132	119	128	122	123	131	127	123	132	145	128	103	93	89	81	78	93	90	99	97	102	103	116
UE	187	187	186	188	189	190	193	192	191	194	198	198	190	186	185	181	177	177	174	177	176	176	178	180

Średnie ceny TUSZEK Z KURCZAKÓW (65%) w Polsce i w UE w okresie I-VI.2020r. wg danych Komisji Europejskiej

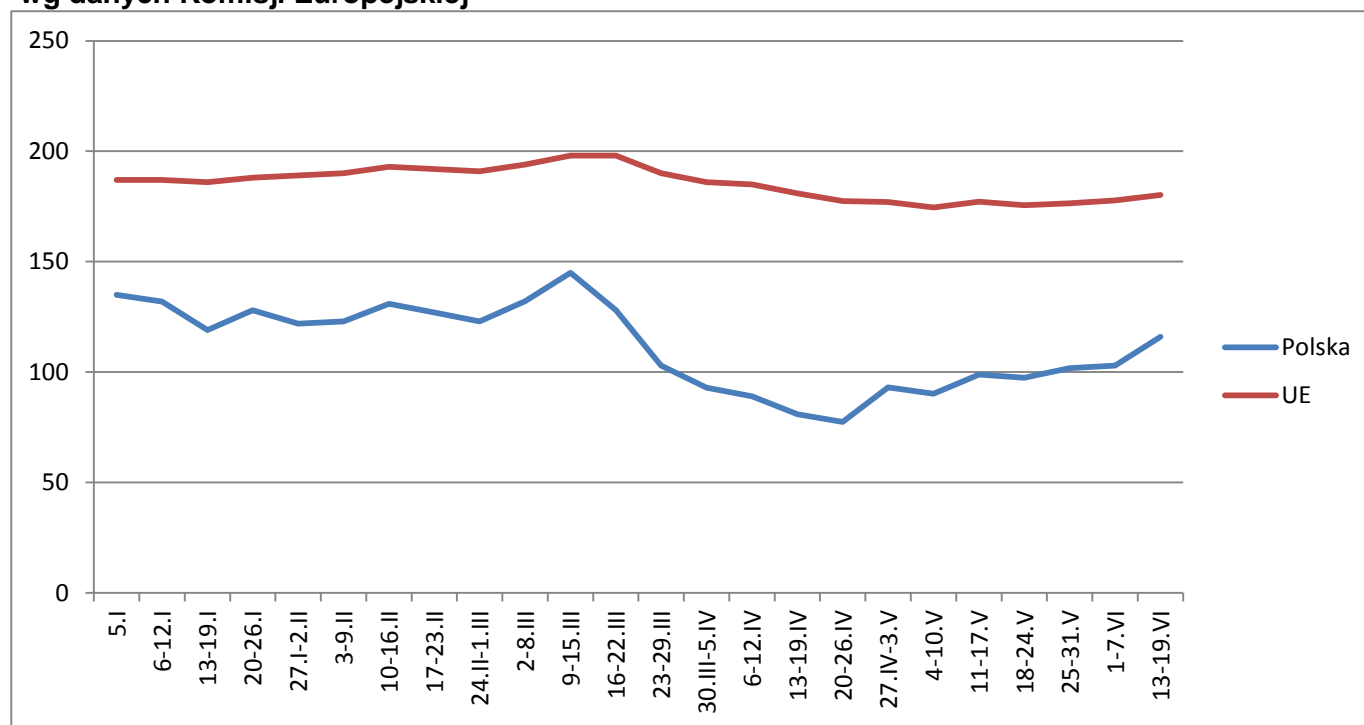

Wykorzystanie możliwe wyłącznie z podaniem źródła

Tygodniowe ceny tuszki z kurczaka 65% w krajach UE (za 100kg)																													
data	tydzień	Belgia	Bulgaria	Czechy	Dania	Niemcy	Estonia	Grecja	Hiszpania	Francja	Chorwacja	Irlandia	Włochy	Cypr	Litwa	Łotwa	Węgry	Malta	Holandia	Austria	Polska	Portugalia	Rumunia	Słowenia	Słowacja	Finlandia	Szwecja	UE_27	tygodniowa zmiana cen
2019-12-30	1	160,00	152,79	220,88	196,08	289,00	c	200,50	153,55	230,00	191,28	215,18	167,50	255,51	c	152,66	148,26	223,75	174,00	270,41	135,52	150,00	142,64	220,16	184,02	307,63	270,48	186,91	↑ + 0,3%
2020-01-06	2	163,00	155,26	214,22	232,30	289,00	c	200,50	154,25	230,00	185,46	215,18	162,50	255,51	c	149,16	151,77	223,75	174,00	266,69	132,32	163,00	143,79	210,91	185,74	306,10	255,00	186,52	↑ - 0,2%
2020-01-13	3	164,00	147,96	217,75	238,06	289,00	c	201,00	164,23	230,00	195,24	214,85	166,25	255,51	c	142,26	154,17	223,75	174,00	280,99	118,78	168,00	143,32	207,76	176,03	305,65	241,89	185,78	↑ - 0,4%
2020-01-20	4	164,00	156,99	218,59	228,56	289,00	c	203,00	168,80	230,00	192,62	214,85	171,25	255,51	c	147,03	146,23	223,75	174,00	273,02	128,10	168,00	145,42	215,13	183,28	305,81	244,92	188,42	↑ + 1,4%
2020-01-27	5	163,00	161,76	217,93	218,39	289,00	c	200,50	177,94	230,00	188,52	214,85	171,25	255,51	c	146,41	150,77	223,75	174,00	272,32	121,74	178,00	145,44	215,22	181,81	306,05	244,16	188,58	↔ + 0,1%
2020-02-03	6	164,00	159,07	221,16	239,00	289,00	c	200,17	182,94	230,00	188,80	214,85	171,25	255,51	c	150,51	150,17	223,75	174,00	279,84	123,33	178,00	140,02	210,53	182,32	306,25	240,55	189,62	↔ + 0,6%
2020-02-10	7	167,00	162,96	219,79	235,01	289,00	c	200,33	187,94	230,00	190,64	214,85	185,00	(*)	c	150,85	151,73	223,75	174,00	281,33	130,86	173,00	141,83	209,91	187,18	306,33	262,41	193,45	↑ + 2,0%
2020-02-17	8	169,00	149,95	223,17	249,53	289,00	c	201,17	184,03	230,00	188,92	214,85	185,00	253,97	c	154,54	153,44	223,75	174,00	280,03	127,07	165,00	142,25	206,73	176,73	306,48	258,40	192,20	↔ - 0,6%
2020-02-24	9	169,00	159,90	220,65	247,35	289,00	c	200,67	184,03	230,00	185,88	214,85	185,00	253,97	c	147,89	150,59	225,00	174,00	278,53	123,43	160,00	143,28	182,84	179,59	306,62	250,10	191,04	↔ - 0,6%
2020-03-02	10	170,00	150,49	214,66	257,91	289,00	c	201,00	184,03	230,00	182,28	214,85	192,50	253,97	c	146,76	150,84	225,00	174,00	272,94	132,06	165,00	151,55	212,78	180,72	306,73	249,38	193,93	↑ + 1,5%
2020-03-09	11	170,00	155,66	214,04	242,91	289,00	c	200,50	184,03	230,00	182,89	214,85	205,00	(*)	c	157,08	151,30	225,00	174,00	279,46	145,01	170,00	152,11	208,73	177,55	304,92	231,68	197,54	↑ + 1,9%
2020-03-16	12	170,00	161,02	201,91	257,90	289,00	c	200,83	184,03	235,00	185,19	214,85	220,00	253,97	c	161,87	144,26	225,00	174,00	281,25	128,29	193,00	155,54	213,32	190,24	307,82	247,55	197,53	↔ - 0,0%
2020-03-23	13	167,00	155,51	199,99	245,78	290,00	c	200,33	181,41	230,00	189,60	214,85	222,50	253,97	c	142,40	144,19	225,00	174,00	261,40	103,04	160,00	148,52	213,96	184,65	306,44	243,12	190,38	↓ - 3,6%
2020-03-30	14	152,00	152,92	202,51	244,84	290,00	c	200,33	164,38	230,00	184,62	214,85	222,50	253,97	c	140,50	145,10	221,25	174,00	268,41	92,84	150,00	142,19	217,19	189,18	305,80	243,74	185,50	↓ - 2,6%
2020-04-06	15	152,00	150,53	201,55	272,56	290,00	c	200,83	157,99	230,00	187,84	214,85	222,50	253,97	c	153,60	147,12	221,25	174,00	258,30	88,51	150,00	140,49	207,87	185,12	305,08	276,58	184,60	↔ - 0,5%
2020-04-13	16	149,00	155,02	207,93	264,64	288,00	c	201,17	157,99	230,00	186,18	215,18	210,00	253,97	c	156,81	147,27	221,25	174,00	286,85	80,87	138,00	138,57	207,05	177,68	305,63	233,83	180,91	↔ - 2,0%
2020-04-20	17	147,00	156,42	203,86	249,11	288,00	c	199,50	150,52	230,00	188,94	215,18	195,00	253,97	c	154,85	151,33	221,25	174,00	272,47	77,51	125,00	136,59	205,29	187,93	305,27	254,95	177,42	↔ - 1,9%
2020-04-27	18	147,00	153,24	203,31	247,52	288,00	c	201,17	140,48	230,00	181,06	215,18	182,50	253,97	c	154,14	144,20	223,75	174,00	270,20	93,10	125,00	133,41	204,82	181,42	305,01	230,51	177,00	↔ - 0,2%
2020-05-04	19	147,00	147,38	202,78	267,54	288,00	c	199,50	126,63	230,00	182,45	215,18	182,50	220,67	c	153,47	136,67	223,75	174,00	277,71	90,17	120,00	131,06	207,44	198,62	306,49	228,59	174,49	↔ - 1,4%
2020-05-11	20	147,00	143,11	196,14	267,64	289,00	c	197,00	126,68	230,00	186,20	215,18	185,00	220,84	c	154,18	142,68	223,75	174,00	275,98	98,94	120,00	130,94	203,41	194,27	306,38	278,40	177,16	↑ + 1,5%
2020-05-18	21	149,00	146,91	200,67	255,07	289,00	c	194,33	126,68	230,00	183,50	214,52	180,00	220,96	c	146,88	141,26	223,75	174,00	271,32	97,45	120,00	130,32	205,19	177,32	305,66	235,32	175,52	↔ - 0,9%
2020-05-25	22	152,00	149,17	205,94	237,53	289,00	c	192,83	128,70	230,00	176,10	214,52	172,50	220,96	c	145,62	145,69	(*)	174,00	269,10	101,79	138,00	130,65	207,91	183,88	305,64	236,51	176,43	↔ + 0,5%
2020-06-01	23	155,00	143,02	204,30	233,13	289,00	c	190,33	133,10	230,00	180,78	214,52	165,00	220,96	c	151,25	148,33	(*)	174,00	271,15	102,92	165,00	130,96	205,46	181,31	304,59	279,89	177,74	↑ + 0,7%
2020-06-08	24	155,00	141,96	203,01	249,61	289,00	c	(*)	133,33	230,00	183,27	214,52	165,00	220,96	c	148,02	143,77	(*)	(*)	272,65	115,94	180,00	132,35	201,00	185,58	304,10	248,07	180,20	↑ + 1,4%

Wykorzystanie możliwe wyłącznie z podaniem źródła

Średnie ceny TUSZEK Z KURCZAKÓW (65%) w latach 2015 - 2020

wg danych Zintegrowanego Systemu Rolniczej Informacji Rynkowej - MRiRW

		I	II	III	IV	V	VI	VII	VIII	IX	X	XI	XII
TUSZKI Z KURCZAKÓW (65%) - [EUR/100kg]													
2017r.	Polska	110	120	125	118	117	129	132	131	127	122	127	123
	UE	176	178	178	181	182	185	178	184	184	182	183	183
2018r.	Polska	124	132	133	125	130	138	140	142	131	118	114	104
	UE	183	183	185	185	187	191	189	190	188	186	186	183
2019r.	Polska	111	127	132	132	128	128	133	127	122	110	119	127
	UE	184	184	185	190	192	194	193	194	193	189	189	188
2020r.	Polska	127	126	125	86	97							
	UE	187	191	194	181	176							

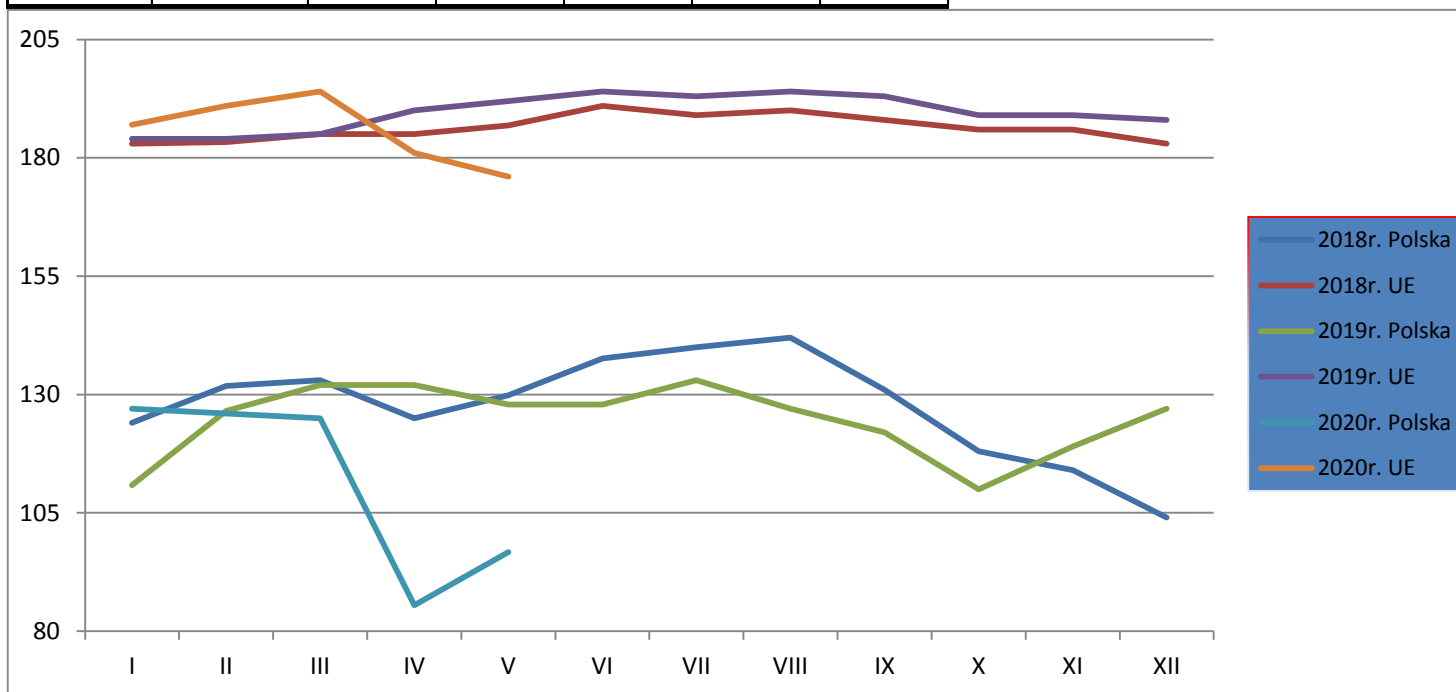

Wykorzystanie możliwe wyłącznie z podaniem źródła

		Miesięczne ceny tuszek z kurcząt (65%) w UE (za 100kg)													
		2019					2020								
MN/100 KG		sie-19	wrz-19	paź-19	lis-19	gru-19	sty-20	lut-20	mar-20	kwi-20	maj-20	cze-20	lip-20	sie-20	change -1 year
Belgium	EUR	161,45	159,33	152,19	150,27	155,29	162,97	166,90	168,13	149,47	148,58	156,50	160,45	155,33	-3,8%
Bulgaria	EUR	152,46	154,07	147,49	143,68	147,94	154,65	158,17	155,63	153,71	147,28	140,82	144,41	137,76	-9,6%
Bulgaria	BGN	298,18	301,32	288,46	281,00	289,33	302,47	309,34	304,38	300,63	288,05	275,42	282,45	269,42	-9,6%
Czechia	EUR	211,76	211,22	212,13	216,22	215,85	217,68	220,99	207,74	203,97	201,57	205,32	199,62	192,50	-9,1%
Czechia	CZK	5460,30	5463,24	5451,84	5519,83	5503,43	5493,54	5536,81	5490,47	5552,58	5493,66	5478,59	5301,42	5037,69	-7,7%
Denmark	EUR	227,11	237,33	237,76	234,21	227,98	224,67	240,89	250,60	257,28	251,49	250,27	236,32	243,49	7,2%
Denmark	DKK	1694,39	1771,27	1775,87	1750,00	1703,45	1678,90	1799,79	1872,00	1920,00	1875,58	1865,70	1759,94	1813,03	7,0%
Germany	EUR	288,00	288,00	288,58	289,00	289,00	289,00	289,00	289,29	288,80	288,68	288,47	288,00	288,00	0,0%
Ireland	EUR	213,46	213,94	214,42	214,99	215,18	214,98	214,85	214,85	215,05	214,88	214,70	214,24	212,22	-0,6%
Greece	EUR	202,55	201,49	201,68	201,72	201,23	201,18	200,58	200,64	200,56	196,42	192,03	195,20	196,83	-2,8%
Spain	EUR	158,44	158,55	151,93	144,99	150,31	163,50	184,29	182,17	154,98	128,46	133,74	159,24	175,83	+11,0%
France	EUR	230,00	230,00	230,00	230,00	230,00	230,00	230,00	231,13	230,00	230,00	224,67	220,00	220,00	-4,3%
Croatia	EUR	189,77	189,15	188,53	188,42	188,89	190,72	188,65	184,99	186,27	181,97	183,54	181,09	182,06	-4,1%
Croatia	HRK	1402,26	1399,93	1401,65	1402,00	1405,61	1419,48	1405,97	1399,19	1415,07	1378,13	1389,00	1364,23	1366,53	-2,5%
Italy	EUR	216,25	217,50	204,07	198,42	172,18	167,54	180,73	210,00	207,83	180,24	174,67	200,56	209,00	-3,4%
Cyprus	EUR	251,40	251,27	254,39	255,51	255,51	255,51	254,82	253,97	253,97	224,06	221,50	228,99	228,99	-8,9%
Lithuania	EUR	150,53	147,65	142,91	148,99	154,49	147,24	150,74	151,15	152,53	150,43	148,66	146,53	145,11	-3,6%
Hungary	EUR	149,98	147,78	149,75	147,63	152,29	150,33	151,47	147,58	147,41	141,83	146,59	143,81	148,42	-1,0%
Hungary	HUF	49009,86	49091,85	49648,15	49188,86	50383,44	50203,89	51061,35	50878,87	52521,41	49806,48	50906,38	50570,50	51704,20	+5,5%
Malta	EUR	223,75	224,92	223,75	223,75	223,75	223,75	224,01	224,76	221,58	223,19	221,25	221,25	221,25	-1,1%
Netherlands	EUR	174,00	0,00	174,00	174,00	174,00	174,00	174,00	174,00	174,00	174,00	174,00	174,00	174,00	+0,0%
Austria	EUR	236,34	240,74	268,11	279,62	271,25	272,86	279,46	273,57	271,54	273,21	270,30	267,02	270,17	+14,3%
Poland	EUR	126,83	122,45	110,44	118,80	126,79	127,12	125,96	124,77	85,49	96,70	116,25	115,67	108,75	-14,3%
Poland	PLN	550,37	532,90	475,33	508,67	541,79	540,29	538,60	550,95	388,55	437,76	517,00	515,21	478,53	-13,1%
Portugal	EUR	170,29	159,50	144,26	133,67	140,42	165,58	169,93	170,19	138,03	124,55	171,20	160,03	166,27	-2,4%
Romania	EUR	153,32	152,17	147,84	143,55	143,02	144,13	142,04	151,02	138,47	131,00	131,63	131,14	128,40	-16,3%
Romania	RON	724,87	720,93	702,81	684,50	683,32	688,84	679,28	729,06	669,63	633,81	637,00	634,58	621,07	-14,3%
Slovenia	EUR	206,51	203,69	208,58	210,80	223,47	213,34	204,06	211,57	208,22	205,87	205,10	207,71	206,42	-0,0%
Slovakia	EUR	186,54	180,18	185,17	180,72	187,81	182,08	181,54	183,55	184,22	187,84	183,79	186,70	181,62	-2,6%
Finland	EUR	300,62	299,66	304,99	305,93	305,31	306,17	306,39	306,44	305,36	305,94	303,91	303,96	303,20	+0,9%
Sweden	EUR	236,84	242,02	235,04	238,21	238,09	250,51	252,36	243,22	249,94	243,33	255,54	260,11	264,94	+11,9%
Sweden	SEK	2539,81	2589,77	2536,87	2539,40	2495,13	2640,00	2667,59	2639,61	2725,47	2581,77	2679,97	2695,84	2731,10	+7,5%
EU	EUR	193,89	192,78	188,50	188,15	185,02	187,18	191,39	194,12	181,20	175,95	180,57	184,67	186,29	-3,9%

Wykorzystanie możliwe wyłącznie z podaniem źródła

HANDEL ZAGRANICZNY

Polski eksport, import mięsa drobiowego i podrobów (0207) i drobiu żywego (0105) za I-VII 2020r
(dane wstępne w trakcie weryfikacji-mogą być obarczone błędami)

Mięso drobiowe - kod CN 0207							
<i>WAŻNIEJSZE KRAJE</i>							
EKSPORT							
I-VII 2019r				I-VII 2020r			
Kraj	Wartość [tys. EUR]	Wartość [tys. PLN]	Wolumen [tony]	Kraj	Wartość [tys. EUR]	Wartość [tys. PLN]	Wolumen [tony]
OGÓLEM	1 496 675	6 424 369	853 828	OGÓLEM	1 345 988	5 904 479	822 201
Niemcy	317 437	1 362 680	129 296	Niemcy	295 552	1 294 648	138 528
Wielka Brytania	192 204	825 114	68 932	Wielka Brytania	181 574	797 235	71 579
Francja	122 565	526 191	53 950	Francja	118 442	520 240	56 074
Holandia	120 942	519 054	71 645	Holandia	93 751	411 321	67 519
Republika Czeska	90 515	388 486	45 547	Republika Czeska	87 499	383 630	49 254
Słowacja	69 635	298 880	42 305	Hiszpania	68 881	301 267	25 036
Hiszpania	59 893	257 081	20 800	Słowacja	55 261	242 316	31 840
Belgia	53 304	228 783	25 473	Belgia	38 139	166 852	18 833
Litwa	32 757	140 600	21 052	Rumunia	34 643	152 472	27 572
Węgry	32 476	139 380	18 218	Litwa	31 839	139 469	22 715
Austria	32 382	139 059	11 157	Węgry	30 070	131 898	18 335
Bulgaria	31 209	133 956	28 073	Hongkong	28 662	125 870	21 274
Republika Południowej Afryki	27 507	118 079	32 158	Austria	20 649	90 265	8 550
Irlandia	26 755	114 827	8 312	Ghana	20 503	90 294	28 190
Chiny	25 511	109 504	14 104	Irlandia	19 397	85 063	7 113
Hongkong	25 384	109 039	21 221	Bulgaria	19 337	84 971	16 411

dane wstępne

Mięso drobiowe - kod CN 0207							
<i>WAŻNIEJSZE KRAJE</i>							
IMPORT							
I-VII 2019r				I-VII 2020r			
Kraj	Wartość [tys. EUR]	Wartość [tys. PLN]	Wolumen [tony]	Kraj	Wartość [tys. EUR]	Wartość [tys. PLN]	Wolumen [tony]
OGÓLEM	79 348	340 624	54 665	OGÓLEM	38 215	167 284	29 141
Ukraina	29 105	124 951	20 661	Niemcy	15 373	66 986	11 689
Niemcy	22 769	97 766	11 817	Wielka Brytania	6 893	30 293	4 122
Wielka Brytania	8 287	35 575	4 410	Ukraina	3 852	16 919	2 079
Węgry	3 501	15 027	2 228	Włochy	2 652	11 667	2 488
Holandia	3 319	14 255	3 440	Szwecja	2 241	9 809	2 025
Włochy	2 649	11 371	2 459	Holandia	2 186	9 637	2 046
Słowacja	2 098	8 999	5 753	Węgry	1 770	7 744	1 927
Francja	1 459	6 257	496	Francja	988	4 321	535
Dania	1 402	6 020	946	Dania	773	3 399	465
Austria	1 235	5 296	293	Belgia	381	1 687	633
Rumunia	1 086	4 654	460	Słowacja	219	966	460
Hiszpania	941	4 038	474	Republika Czeska	167	723	135
Belgia	734	3 140	420	Tajlandia	153	653	47
Litwa	206	888	216	Litwa	127	552	75
Irlandia	199	852	269	Irlandia	107	464	118
Finlandia	182	780	229	Brazylia	71	319	41

dane wstępne

drób żywy - kod CN 0105							
WAŻNIEJSZE KRAJE							
EKSPORT							
I-VII 2019r				I -VII 2020r			
Kraj	Wartość [tys. EUR]	Wartość [tys. PLN]	Wolumen [tony]	Kraj	Wartość [tys. EUR]	Wartość [tys. PLN]	Wolumen [tony]
OGÓLEM	46 515	199 709	19 898	OGÓLEM	37 651	165 821	17 273
Niemcy	23 027	98 849	16 853	Niemcy	19 479	85 823	13 982
Ukraina	9 114	39 115	1 069	Ukraina	11 231	49 433	1 388
Chiny	4 482	19 280	11	Białoruś	1 595	7 021	176
Białoruś	4 058	17 407	416	Holandia	1 362	5 987	1 263
Holandia	1 441	6 183	1 202	Słowacja	1 042	4 573	133
Węgry	667	2 867	27	Rosja	813	3 535	19
Litwa	658	2 823	86	Lotwa	513	2 300	158
Słowacja	642	2 755	85	Litwa	450	1 977	24
Pakistan	545	2 350	2	Rumunia	420	1 872	55
Rosja	491	2 109	12	Republika Czeska	336	1 467	22
Grecja	358	1 531	70	Grecja	305	1 372	49
Serbia	324	1 390	45	Egipt	103	459	3

dane wstępne

drób żywy - kod CN 0105							
WAŻNIEJSZE KRAJE							
IMPORT							
I-VII 2019r				I -VII 2020r			
Kraj	Wartość [tys. EUR]	Wartość [tys. PLN]	Wolumen [tony]	Kraj	Wartość [tys. EUR]	Wartość [tys. PLN]	Wolumen [tony]
OGÓLEM	93 017	399 172	67 333	OGÓLEM	89 424	392 486	67 349
Holandia	20 975	89 996	13 951	Niemcy	19 882	87 232	7 441
Niemcy	18 101	77 695	7 089	Holandia	15 831	69 795	11 803
Węgry	15 969	68 495	14 467	Węgry	11 624	50 966	13 166
Republika Czeska	12 944	55 571	11 023	Republika Czeska	11 331	49 829	9 671
Słowacja	7 798	33 467	12 668	Słowacja	7 491	32 915	13 529
Dania	5 373	23 066	620	Dania	6 690	29 343	672
Austria	4 555	19 564	297	Austria	5 066	22 197	343
Francja	2 737	11 738	522	Wielka Brytania	3 538	15 326	276
Litwa	2 647	11 356	4 445	Włochy	2 621	11 431	3 515
Szwecja	672	2 881	8	Francja	2 408	10 555	1 486
Lotwa	390	1 673	1 423	Litwa	1 826	8 027	2 347
Wielka Brytania	307	1 320	5	Lotwa	575	2 532	1 992
Grecja	152	652	17	Szwecja	243	1 044	84
Finlandia	129	552	5	Kanada	155	660	9

dane wstępne

makroregiony:

Północny :Woj.: pomorskie, warmińsko – mazurskie, podlaskie, kujawsko – pomorskie.

Centralny : Woj.: mazowieckie, łódzkie.

Południowo-Wschodni: Woj.: lubelskie, świętokrzyskie, podkarpackie, małopolskie, śląskie.

Zachodni: Woj.: opolskie, dolnośląskie, wielkopolskie, lubuskie, zachodnio-pomorskie.

Wydawca:

Ministerstwo Rolnictwa i Rozwoju Wsi, Departament Przetwórstwa i Rynków Rolnych
ul. Wspólna 30
00-930 Warszawa
tel. (022) 623-16-06
fax (022) 623-27-06
Internet: [strona ZSRiR](#)

Autor:

Małgorzata Czeżko, tel. (022) 623-16-06; E-mail: [Małgorzata.Czeżko@minrol.gov.pl](mailto:Malgorzata.Czeżko@minrol.gov.pl)

Warunki otrzymywania biuletynu:

Biuletyn udostępniany jest wszystkim zainteresowanym bezpłatnie.