

**MAPA SYTUACYJNA OBSZARU
W GRANICACH ZASIĘGU
TERYTORIALNEGO NADLEŚNICTWA
MIECHÓW**

OBREB
KSIĄŻ WIELKI

REGIONALNA DYREKCJA LASÓW PAŃSTWOWYCH W KRAKOWIE

Stan na 1.01.2023 r.

POWIERZCHNIA OGÓLNA 11 623,93 ha (11 614,2180 ha)
współmiernie: 9 488 ha

POWIERZCHNIA ZASIĘGU TERYTORIALNEGO NADLEŚNICTWA 1780,61 km²

SKALA 1 : 50 000

Układ współrzędnych "PLUG 1992"

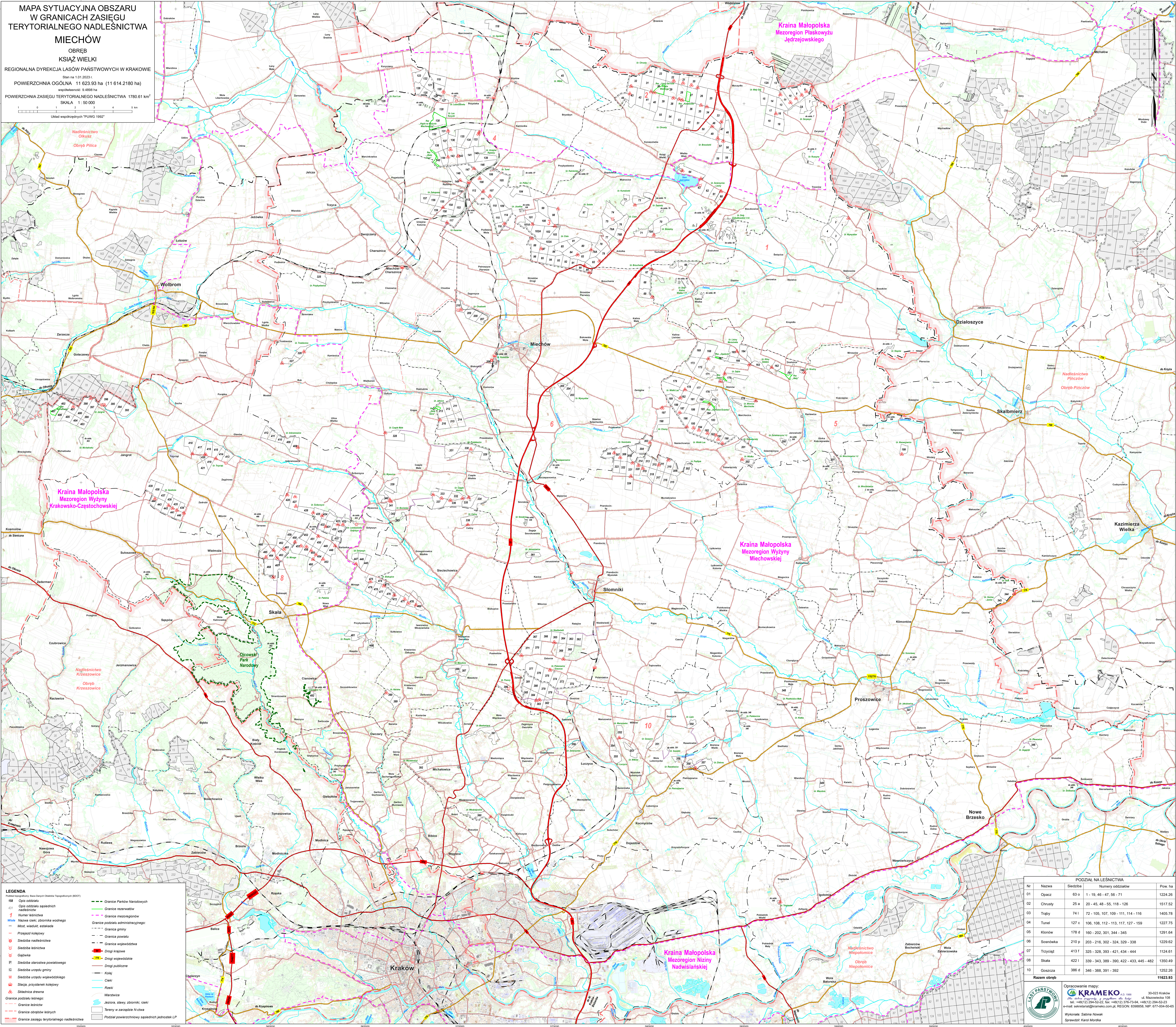

- LEGENDA**
- 158 Opis oddziału
 - 421 Opis oddziału sąsiednich nadleśnictw
 - 7 Numer leśnictwa
 - Wskazanie rzeki, zbiornika wodnego
 - Most, wiadukt, przebieg
 - Przebieg kolejowy
 - Ścieżka nadleśnicza
 - Ścieżka leśnicza
 - Chybia
 - Ścieżka stowarzyszenia powiatowego
 - Ścieżka urzędu gminy
 - Ścieżka urzędu wojewódzkiego
 - Stacja przystanku kolejowego
 - Ścieżka drewna
 - Granice podziału leśniczego
 - Granice leśniczych
 - Granice obrębów leśnych
 - Granice zasięgu terytorialnego nadleśnictwa
 - Granice Parków Narodowych
 - Granice rezerwatów
 - Granice mezoregionów
 - Granice podziału administracyjnego
 - Granice gminy
 - Granice powiatu
 - Granice województwa
 - Drugi krajowe
 - Drugi wojewódzkie
 - Drugi publiczne
 - Kolej
 - Ciaki
 - Rzeki
 - Warsztata
 - Jeziora, stawy, zbiorniki, rzeki
 - Tereny w zarządzie N/cwa
 - Podział powierzchniowy sąsiednich jednostek LP

PODZIAŁ NA LEŚNICTWA

Nr	Nazwa	Siedziba	Numery oddziałów	Pow. ha
01	Opacz	63 o	1-19, 46-47, 56-71	1224,26
02	Chruwały	25 a	20-45, 48-55, 118-126	1517,52
03	Trzęby	74 i	72-105, 107, 109-111, 114-116	1405,78
04	Tuńce	127 c	106, 108, 112-113, 117, 127-159	1227,75
05	Kłodów	178 d	160-202, 301, 344-345	1291,64
06	Sosnówka	210 p	203-216, 302-324, 329-338	1229,62
07	Trzyciąż	413 i	325-328, 393-421, 434-444	1124,61
08	Skala	422 i	339-343, 389-390, 422-433, 445-462	1350,49
09	Górzca	386 d	346-388, 391-392	1252,28
10	Razem obręb			11623,93

OPRACOWANIE KRAPEKO

30-023 Kraków
ul. Masłowska 108
tel. +48(12) 284-02-22, fax +48(12) 3767-84, +48(12) 284-02-23
e-mail: biuro@krapeko.com.pl, REGON: 638838, NIP: 677-004-04-65

Myciński Sławek Nowak
Sprawdził: Karol Mordka