

Sprzedaż samochodów

Ogłoszenie o przetargu publicznym na sprzedaż wycofanych z eksploatacji samochodów służbowych

PGE Systemy Spółka Akcyjna

Działając na podstawie Statutu, PGE Systemy S.A. (dalej „Sprzedawca”) z siedzibą w Warszawie przy ul. Siennej 75, zaprasza do udziału w prowadzonym postępowaniu dotyczącym sprzedaży samochodów osobowych.

Więcej informacji znajdziesz w załączonych poniżej plikach.

Załączniki do pobrania.

- Zawiadomienie o sprzedaży samochodów osobowych PGE Systemy S.A
- Wyceny

Ogłoszenie o przetargu publicznym na sprzedaż samochodów służbowych PGE Systemy Spółka Akcyjna

Działając na podstawie własnego Statutu, PGE Systemy S.A. z siedzibą w Warszawie przy ul. Siennej 75, zaprasza do udziału w prowadzonym postępowaniu dotyczącym sprzedaży samochodów osobowych.

1. Nazwa i siedziba organizatora przetargu:

PGE Systemy S.A.
ul. Sienna 75
00 – 833 Warszawa
NIP 526-253-31-54
REGON 017278446

2. Opis przedmiotu sprzedaży oraz miejsca oględzin samochodów:

Ilość	Nr rejestracyjny	Marka	Rok Produkcji	Cena wywoławcza brutto	Miejsce parkowania samochodu	Uwagi
1	WI8490U	HYUNDAI I30 1.6GDH 120 SW	2013	22200,00	ul. Marsa 95, Warszawa, teren PGE Dystrybucja	
2	WY3633G	HYUNDAI I30 1.6GDH 120 SW	2013	22700,00	ul. Marsa 95, Warszawa, teren PGE Dystrybucja	
3	WI6845T	HYUNDAI I30 1.6GDH 120 SW	2013	20700,00	ul. Marsa 95, Warszawa, teren PGE Dystrybucja	
4	WI0508U	VOLVO S80 3.0T6 304KM AWD	2013	56700,00	ul. Marsa 95, Warszawa, teren PGE Dystrybucja	

3. Terminy oględzin samochodów:

- 25.08.2021 r. w godz. 10:30 – 14:30 (osoby do kontaktu: Piotr Szypuliński – kom: 601 887 235)
- 31.08.2021 r. w godz. 10:30 – 14:30 (osoby do kontaktu: Piotr Szypuliński – kom: 601 887 235)
- 02.09.2021 r. w godz. 10:30 – 14:30 (osoby do kontaktu: Piotr Szypuliński – kom: 601 887 235)

4. Termin, miejsce i tryb złożenia oferty oraz okres, w którym oferta jest wiążąca:

- 4.1. Ofertę należy złożyć w zamkniętej kopercie. Na kopercie powinien zostać umieszczony dopisek „Oferta przetargowa na zakup samochodów służbowych PGE Systemy S.A.”.
- 4.2. Formularz oferty stanowi załącznik nr 1 do niniejszego ogłoszenia, w którym zawarta została również klauzula o zasadach przetwarzania danych osobowych.
- 4.2. Oferta powinna być sporządzona pod rygorem nieważności w formie pisemnej, w języku polskim oraz powinna zawierać:
 - a) imię, nazwisko i adres lub nazwę (firmy), telefon kontaktowy, adres e-mail, PESEL, NIP, numer REGON, nr rachunku bankowego do ewentualnego zwrotu wadium,

- b) oferowaną cenę brutto,
- c) oświadczenie Oferenta, że zapoznał się ze stanem przedmiotu przetargu lub że ponosi odpowiedzialność za skutki wynikające z rezygnacji z oględzin,
- d) potwierdzenie wpłaty wadium.

4.3. Oferty należy składać w siedzibie Sprzedającego, tj.:

PGE Systemy S.A.

ul. Sienna 75

00 – 833 Warszawa

Recepcja Główna, VII piętro od poniedziałku do piątku w godz. 8.00-15.00, nie później niż do dnia 06.09.2021 r. do godz. 12.00.

4.4. Oferent ma prawo złożyć kilka ofert na różne samochody.

4.5. Jeżeli ofertę w przetargu składa firma, oferta ta musi być podpisana przez osobę/y uprawnione do reprezentacji Oferenta (firmy). Jeżeli ofertę podpisuje/ą osoba/y nieujawnione w rejestrze lub ewidencji jako osoba/y uprawniona/e do reprezentacji Oferenta, do oferty należy dołączyć pełnomocnictwo dla tej osoby/tych osób, udzielone przez osobę/osoby uprawnione do reprezentacji Oferenta.

5. Wadium

- a) przystępujący do przetargu zobowiązani są wpłacić wadium w wysokości 5% ceny wywoławczej na każdy samochód na rachunek bankowy Bank PKO SA nr **86 1240 6292 1111 0010 4539 8897** z dopiskiem: „dotyczy: **sprzedaży samochodu**
(podać nr rejestracyjny samochodu)
- b) wadium zwraca się do siedmiu dni od dnia dokonania wyboru lub odrzucenia oferty, a uczestnikowi, który wygrał przetarg zalicza się na poczet ceny zakupu,
- c) wadium nie podlega zwrotowi w przypadku uchylania się uczestnika, który wygrał przetarg od zawarcia umowy.

6. Warunki odrzucenia oferty:

- a) oferta została złożona po wyznaczonym terminie, w niewłaściwym miejscu lub przez Oferenta, który nie wniósł wadium,
- b) oferta nie zawiera danych i dokumentów, o których mowa w pkt. 4.2 ogłoszenia lub są one niekompletne, nieczytelne lub budzą wątpliwości, zaś złożenie wyjaśnień mogłoby prowadzić do uznania jej za nową ofertę.

7. Inne informacje

- a) wybrana zostanie oferta zawierająca najwyższą cenę,
- b) przetarg jest ważny bez względu na liczbę ofert (jeżeli wpłynie przynajmniej jedna oferta zawierająca cenę równą cenie wywoławczej),
- c) Oferent, którego oferta zostanie wybrana będzie o tym powiadomiony drogą e-mail,
- d) w razie ustalenia, że kilku oferentów zaoferowało tę samą cenę, przetarg może być kontynuowany przy akceptacji zainteresowanych,
- e) nabywca jest zobowiązany wpłacić cenę nabycia (po uwzględnieniu kwoty wadium) przelewem na rachunek bankowy wskazany w fakturze VAT w terminie nie dłuższym niż 7 dni od daty jej wystawienia.

8. Zastrzeżenie:

Przetarg może zostać zamknięty bez wybrania którejkolwiek z ofert, bez podania przyczyny.

Pajek Jan

Elektronicznie podpisany przez
Pajek Jan
Data: 2021.08.19 09:52:08 +02'00'

Załączniki:

- Załącznik nr 1 – Formularz ofertowy – oświadczenia
- Załącznik nr 2 – Wycena Volvo S-80 nr rej. WI 0508U
- Załącznik nr 3 – Wycena Hyundai I 30 nr rej. WY 3633G
- Załącznik nr 4 – Wycena Hyundai I 30 nr rej. WI 8490U
- Załącznik nr 5 – Wycena Hyundai I 30 nr rej. WI 6845T

FORMULARZ OFERTOWY - OŚWIADCZENIA

PGE Systemy S.A.
ul. Sienna 75, 00-833 Warszawa

Imię i nazwisko / Firma Adres / Siedziba	
Nr telefonu kontaktowego	
Adres e-mail	
PESEL/NIP/REGON	
Nr rachunku bankowego do zwrotu wadium	

Samochody, jakimi jestem/jesteśmy zainteresowany/ni*:

Marka	
Model	
Nr rejestracyjny	
Oferowana cena (brutto)	

*Oferent może być zainteresowany większą ilością samochodów – wówczas należy powyższą tabelę skopiować kilka razy i wypełnić.

Jednocześnie oświadczam, że:

- zapoznałem się z warunkami postępowania przetargowego określonymi w ogłoszeniu o sprzedaży samochodów PGE Systemy S.A.
- akceptuję warunki udziału w ww. przetargu
- zapoznałem się ze stanem oferowanego pojazdu / nie zapoznałem* się ze stanem oferowanego pojazdu i jestem świadomy odpowiedzialności za skutki wynikające z rezygnacji z oględzin *

.....
Data i Podpis osoby / osób upoważnionych

*niepotrzebne skreślić

W związku z udziałem w przetargu zgodnie z art. 13 ust. 1-2 Rozporządzenia Parlamentu Europejskiego i Rady (UE) 2016/679 z dnia 27 kwietnia 2016 r. w sprawie ochrony osób fizycznych w związku z przetwarzaniem danych osobowych i w sprawie swobodnego przepływu takich danych oraz uchylenia dyrektywy 95/46/WE (ogólne rozporządzenie o ochronie danych) (dalej: **RODO**) informujemy, o zasadach przetwarzania Pani/Pana danych osobowych:

I. Administrator danych osobowych	Administratorem Pana/Pani danych osobowych jest PGE Systemy S.A. jako organizator przetargu z siedzibą w Warszawie, 00-833, ul Sienna 75.
II. Dane kontaktowe w sprawie ochrony danych	W sprawie ochrony swoich danych osobowych może Pan/Pani skontaktować z Inspektorem Ochrony Danych, którym w PGE Systemy S.A. jest Patryk Wojcieszki pod adresem e-mail: iod.pgesystemy@gkpge.pl
III. Cele i podstawy przetwarzania	<p>Dane uczestników przetargu będą przetwarzane w następujących celach:</p> <ol style="list-style-type: none"> W celu działań zmierzających do zawarcia umowy (rozpatrzenia oferty) a w przypadku złożenia najkorzystniejszej oferty w celu zawarcia umowy na podstawie art. 6 ust. 1 lit. b RODO; W celu przeprowadzania przetargu, co jest realizacją obowiązku prawnego Administratora (art. 6 ust. lit. c RODO); W celach archiwalnych (dowodowych) będących realizacją prawnie uzasadnionego interesu Administratora tj. zabezpieczenia informacji na wypadek prawnej potrzeby wykazania faktów (podstawa z art. 6 ust. 1 lit. f RODO); W celu ewentualnego ustalenia, dochodzenia lub obrony przed roszczeniami będącego realizacją prawnie uzasadnionego w tym interesu Administratorów (podstawa z art. 6 ust. 1 lit. f RODO); W celach podatkowych co jest realizacją obowiązku prawnego Administratora (art. 6 ust. lit. c RODO);
IV. Okres przechowywania danych	Dane uczestnika przetargu będą przetwarzane przez okres związany z realizacją wskazanych powyżej celów przetwarzania. Wobec powyższego dane osobowe będą przetwarzane przez czas, w którym przepisy prawa nakazują Administratorowi przechowywanie danych lub przez okres przedawnienia ewentualnych roszczeń, do dochodzenia których konieczne jest dysponowanie danymi, nie dłużej jednak niż 6 lat.
V. Odbiorcy danych	<p>PGE Systemy S.A. mogą przekazywać Dane osobowe następującym podmiotom (odbiorcom danych):</p> <ol style="list-style-type: none"> podmiotom z GK PGE, swoim partnerom, czyli firmom, z którymi współpracują w procesach zakupowych, instytucjom określonym przez przepisy prawa (na zasadzie udostępnienia), podwykonawcom (podmiotom przetwarzającym).
VI. Przekazywanie danych osobowych poza EOG	<p>Pani/Pana dane osobowe co do zasady nie będą przekazywane poza Europejski Obszar Gospodarczy (dalej: EOG). Mając jednak na uwadze usługi świadczone przez podwykonawców PGE S.A. przy realizacji wsparcia dla usług teleinformatycznych oraz infrastruktury IT, Administrator może zlecać wykonanie określonych czynności bądź zadań informatycznych uznanym podwykonawcom działającym poza EOG, co może powodować przekazanie Pani/Pana danych poza EOG. Poszczególne kraje spoza EOG, na terytorium których będą przetwarzane Pani/Pana dane osobowe, zgodnie z decyzją Komisji Europejskiej zapewniają odpowiedni stopień ochrony danych osobowych zgodny ze standardami EOG. Natomiast w przypadku ich przetwarzania na terytorium Państw wobec, których Komisja Europejska nie stwierdziła zapewnienia odpowiedniego stopnia ochrony danych osobowych zgodnego ze standardami EOG, w celu zapewnienia odpowiedniego stopnia tej ochrony, Administrator zawiera umowy z odbiorcami Pani/Pana danych osobowych. Umowy, o których mowa powyżej oparte są o standardowe klauzule umowne wydane przez Komisję Europejską zgodnie z art. 46 ust. 2 lit. c RODO. Kopię standardowych klauzul umownych, o których mowa powyżej można uzyskać od Inspektora Ochrony Danych. Zastosowany przez Administratora sposób zabezpieczenia Pani/Pana danych jest zgodny z zasadami przewidzianymi w rozdziale V RODO. W związku z powyższym może Pani/Pan zażądać dalszych informacji o stosowanych zabezpieczeniach w tym zakresie, uzyskać kopię tych zabezpieczeń oraz informację o miejscu ich udostępnienia.</p>
VII. Prawa Użytkowników i	Zgodnie z RODO, przysługuje Pani/Panu prawo do:

Wykonawców	<ol style="list-style-type: none"> 1. dostępu do swoich danych oraz otrzymania ich kopii; 2. sprostowania (poprawiania) swoich danych; 3. usunięcia, ograniczenia lub wniesienia sprzeciwu wobec ich przetwarzania; 4. przenoszenia danych; 5. wniesienia skargi do organu nadzorczego.
VIII. Informacja o dobrowolności podania danych	Podanie danych jest dobrowolne, lecz ich brak uniemożliwi udział w przetargu.
IX. Zautomatyzowane podejmowanie decyzji	Informujemy, że w ramach przetwarzania danych, o których mowa powyżej nie będą podejmowane decyzje w sposób zautomatyzowany i Pani/Pana dane nie będą profilowane.

.....
 Data i Podpis osoby / osób upoważnionych

Nr opinii: **221/2021/LM** z dnia **2021-05-10**

Opinię opracował:	mgr inż. Łukasz Mroczkowski Certyfikowany Rzeczoznawca Samochodowy - RS001525
Zakres opinii:	Ustalenie wartości rynkowej
Obiekt badań:	Volvo S80 Samochód osobowy
VIN / numer identyfikacyjny:	YV1AS90H6D1173354
Numer rejestracyjny:	WI0508U
Cel opinii:	Wycena na potrzeby własne zleceniodawcy

I. PODSTAWY OPINII

1. Formalna - zlecenie nr 959/2021,
2. Merytoryczna - Eurotax,

II. OGÓLNY HARMONOGRAM PRAC

1. Identyfikacja pojazdu, weryfikacja dokumentów,
2. Ocena stanu technicznego i optycznego,
3. Wykonanie dokumentacji fotograficznej,
4. Opracowanie opinii.

III. CZAS I MIEJSCE OGLEDZIN

2021-05-07, Warszawa.

IV. DANE IDENTYFIKACYJNE

Marka:	Volvo
Model:	S80
Typ modelu:	T6 AWD Summum
Rok produkcji:	2013
Data pierwszej rejestracji:	2013-05-28
VIN / numer identyfikacyjny:	YV1AS90H6D1173354
Numer rejestracyjny:	WI0508U
Przebieg / sposób ustalenia:	194 755 km / odczytany

V. DANE TECHNICZNE

Rodzaj/typ pojazdu:	Samochód osobowy
Nadwozie / ilość drzwi / miejsc:	Sedan / 4 / 5
Typ silnika / rodzaj paliwa:	Silnik o zapłonie iskrowym / benzyna bezołowiowa
Pojemność skokowa silnika:	2 953 cm³
Moc silnika:	224 kW

VI. OCENA STANU TECHNICZNEGO

Stan ogólny przeciętny dla okresu eksploatacji i odczytanego przebiegu. Pojazd sprawny technicznie. Podczas oględzin udostępniono do wglądu dokumentację serwisową. Pojazd serwisowany regularnie do grudnia 2019.

Silnik i układ napędowy

Rozruch prawidłowy, równomierna praca na biegu jałowym, jazda próbna w warunkach parkingowych nie wykazała niesprawności.

Zawieszenie, układ kierowniczy i układ hamulcowy

Jazda próbna nie wykazała niesprawności, na tarczach hamulcowych widoczna powierzchowna korozja będąca następstwem dłuższego okresu wyłączenia pojazdu z eksploatacji.

Nadwozie

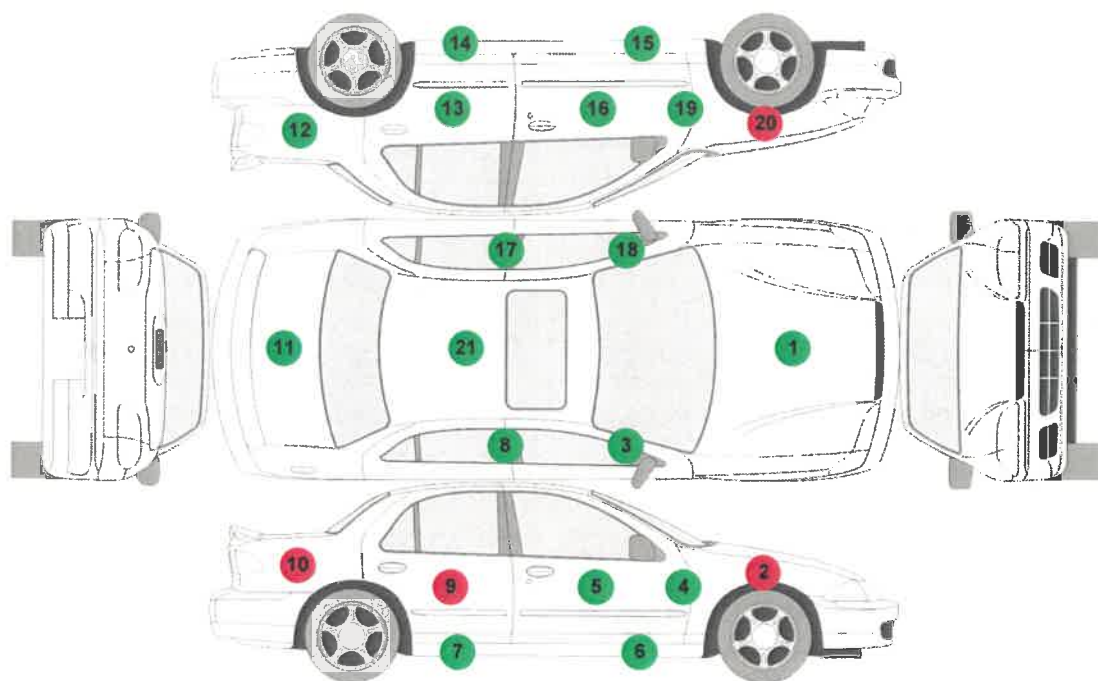

● - element bez uwagi, ● - zgłoszono uwagi lub/i odstępstwa od stanu normatywnego.

Nr	Element	Grubość powłoki lakierowej	Uwagi, stwierdzone uszkodzenia
1	Pokrywa przednia	90-100 μm	
2	Błotnik przedni prawy	150-310 μm	Element po naprawie
3	Słupek a strona prawa część górna	100-130 μm	
4	Słupek a strona prawa część dolna	50-50 μm	
5	Drzwi przednie prawe	90-100 μm	
6	Próg prawy część przednia	60-90 μm	
7	Próg prawy część tylna	100-120 μm	
8	Słupek b strona prawa	60-80 μm	
9	Drzwi tylne prawe	180-340 μm	Element po naprawie
10	Błotnik tylny prawy	80-190 μm	Podwyższona grubość powłoki lakierowej
11	Pokrywa tylna	90-100 μm	
12	Błotnik tylny lewy	110-120 μm	
13	Drzwi tylne lewe	100-120 μm	
14	Próg lewy część tylna	70-110 μm	
15	Próg lewy część przednia	70-90 μm	
16	Drzwi przednie lewe	100-120 μm	
17	Słupek b strona lewa	50-60 μm	
18	Słupek a strona lewa część górna	100-110 μm	
19	Słupek a strona lewa część dolna	70-70 μm	
20	Błotnik przedni lewy	140-230 μm	Element po naprawie
21	Poszycie dachu	90-110 μm	

Stwierdzone uszkodzenia ponadnormatywne elementów nadwozia pojazdu zestawiono poniżej.

1. Poszycie zderzaka tylnego - deformacja, uszkodzenie powłoki lakierowej.



Poszycie zderzaka tylnego



Poszycie zderzaka tylnego

2. Błotnik przedni lewy - otarcia powłoki lakierowej.



Błotnik przedni lewy



Błotnik przedni lewy



Stwierdzone uszkodzenia elementów nadwozia pojazdu wynikające z typowej eksploatacji zestawiono poniżej.

1. Pokrywa przednia - punktowe wgniecenie.

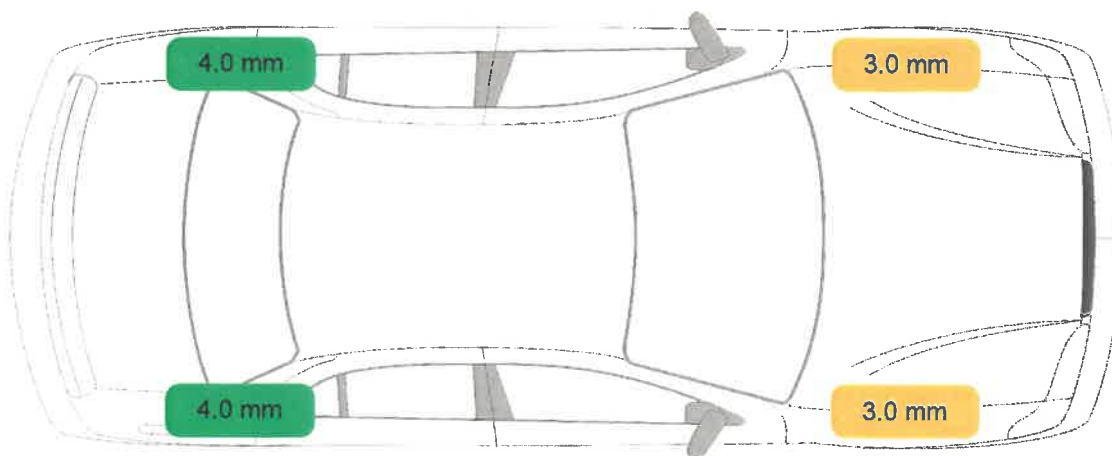

Ogumienie i koła



 - zużycie <50%,  - zużycie >50%,  - opona zużyta/uszkodzona,

Oś	Koło	Producent	Rozmiar	Bieżnik	Uwagi, stwierdzone uszkodzenia
I	Koło lewe	NOKIAN WR D4	225/50R17 98 V	3,0 mm	
I	Koło prawe	NOKIAN WR D4	225/50R17 98 V	3,0 mm	
II	Koło lewe	NOKIAN WR D4	225/50R17 98 V	4,0 mm	
II	Koło prawe	NOKIAN WR D4	225/50R17 98 V	4,0 mm	

Stwierdzone uszkodzenia kół jezdnych pojazdu wynikające z typowej eksploatacji zestawiono poniżej.

1. Tarcza koła przedniego prawego - ubytki materiału.



Tarcza koła przedniego prawego



Tarcza koła przedniego prawego

2. Tarcza koła tylnego prawego - otarcia, ubytki materiału.



Tarcza koła tylnego prawego



Tarcza koła tylnego prawego

3. Tarcza koła tylnego lewego - ubytki materiału.



Tarcza koła tylnego lewego



Tarcza koła tylnego lewego

4. Obręcz koła przedniego lewego - ubytki materiału.



Obręcz koła przedniego lewego



Obręcz koła przedniego lewego

Wnętrze pojazdu i wyposażenie

Stan utrzymania dobry, brak widocznych uszkodzeń ponadnormatywnych.

VII. WYCENA WARTOŚCI RYNKOWEJ

Wycenę wartości rynkowej wykonano na bazie aktualnych notowań katalogu Eurotax, z uwzględnieniem korekt wynikających ze stwierdzonego stanu technicznego pojazdu i wyposażenia.

Na podstawie badań organoleptycznych stanu technicznego ww. poj. sam. zostaje wydana następująca opinia:

Wartość rynkowa w/w pojazdu na dzień wykonania opinii:

56 700,00 PLN brutto

(słownie: pięćdziesiąt sześć tysięcy siedemset PLN brutto).

VIII. DOKUMENTACJA FOTOGRAFICZNA





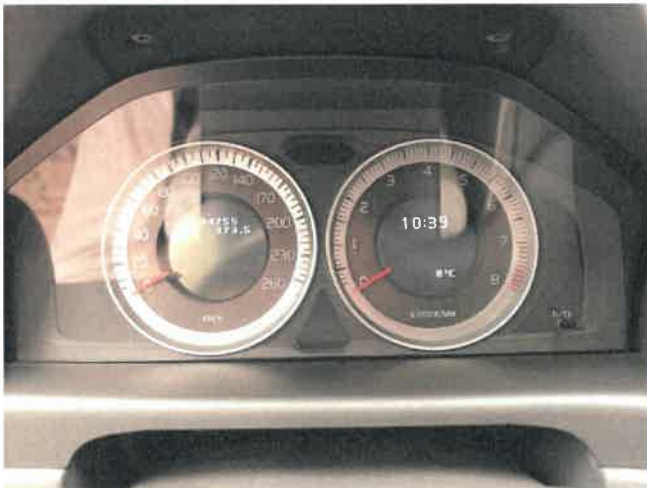

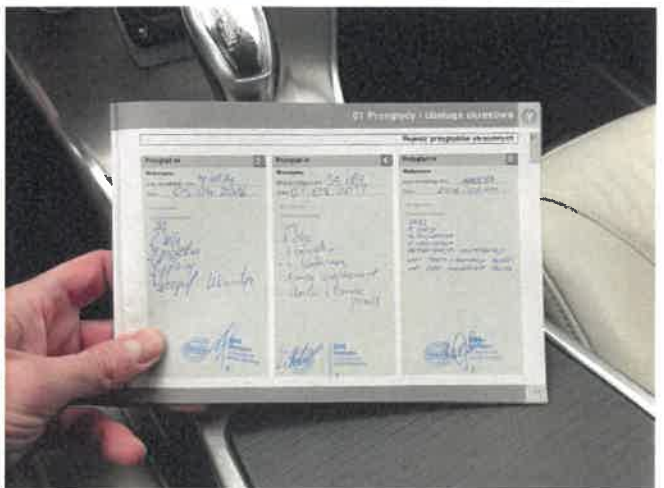
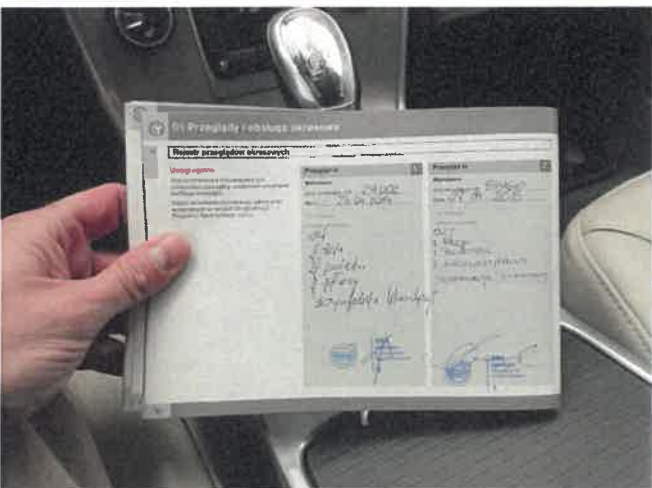
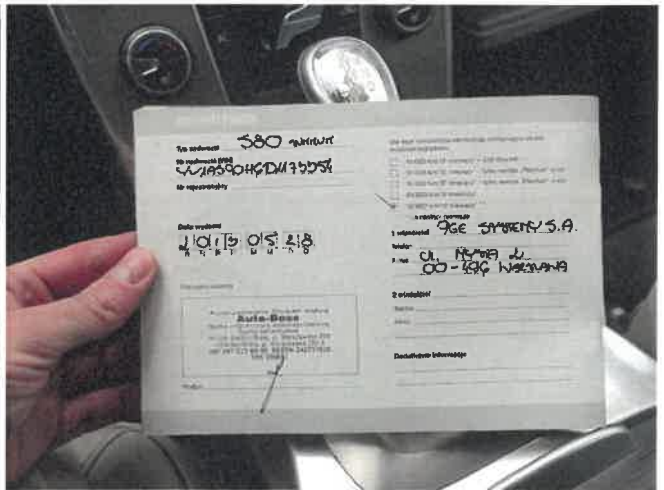
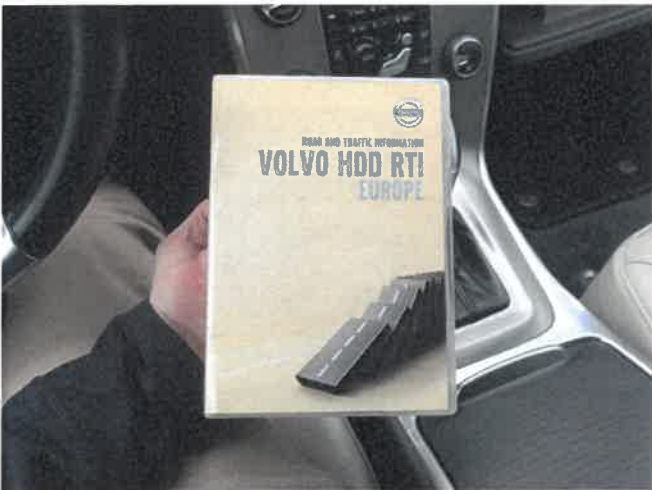

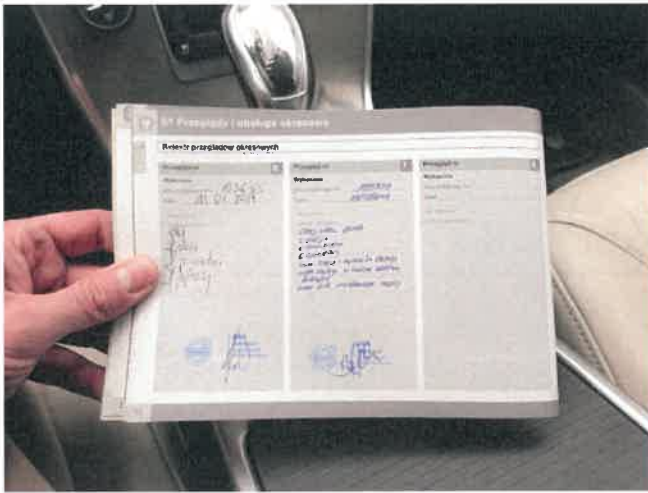



IX. KLAUZULE I ZASTRZEŻENIA

1. Za niniejsze opracowanie odpowiedzialność ponosi rzeczoznawca
2. Wydając niniejszą opinię rzeczoznawca zastrzega się, że nie bierze odpowiedzialności za ukryte wady i uszkodzenia części oraz wady montażu pojazdu
3. Niniejsze opracowanie nie może być wykorzystane do żadnego innego celu niż określony w treści opinii i nie może być publikowane w całości w jakimkolwiek dokumencie bez zgody wykonawcy i bez uzgodnienia z nim formy i treści takiej publikacji
4. Bez zgody autora opinii zabrania się jej powielania
5. Nie badano tytułu użytkowania ani tytułu własności badanego pojazdu lub elementów, w tym ewentualnego istnienia ograniczonych praw rzeczowych
6. Niniejsza opinia nie jest ekspertyzą stanu technicznego pojazdu ani gwarancją niezawodności zespołów i podzespołów pojazdu, została sporządzona wyłącznie na podstawie badania pojazdu i dokumentów w warunkach istniejących na miejscu

ZAŁĄCZNIKI:

Do opinii załączono jeden dokument.



Podpis i pieczęć rzeczoznawcy

Numer wyceny 200503
Data wyceny 2021-05-10
Wycena na dzień 2021-05-10

DANE KLIENTA / WŁAŚCICIELA

Imię i nazwisko / Adres:

DANE POJAZDU - KOD EC 0085713

Numer rejestracyjny / numer VIN / numer silnika: W10508U / YV1AS90H6D1173354 / —
Data pierwszej rejestracji / wiek w miesiącach: 2013-05-28 / 96
Przebieg rzeczywisty (km): 194 755
Przebieg standardowy / różnica (km): 138 600 / 56 155
Liczba właścicieli: 1
Stan pojazdu: Przeciętny
Marka: VOLVO
Model: S80 09-13
Typ: S80 T6 AWD Summum
Rodzaj nadwozia / liczba drzwi / liczba miejsc: Sedan / 4 / 5
Okres dostępności: 2010-04-01 - 2013-08-31
Pojemność silnika (ccm): 2953
Moc kW / KM: 224 / 304
Paliwo: Benzyna
Układ / liczba cylindrów: V / 6
Skrzynia / liczba biegów: A / 6

WYCENA POJAZDU		Sprzedaż
Notowanie Eurotax (baza danych 2021-05)	PLN	66 300
Korekta na przebieg	PLN	-2 980
Korekta ze względu na wyposażenie	PLN	850
Wartość czynników obniżających wartość	PLN	-4 815
Wartość korekt	PLN	-2 650
Wartość pojazdu (brutto)	PLN	56 700

WYPOSAŻENIE STANDARDOWE POJAZDU

- ABS
- Alarm z czujnikami ruchu i przechyłu
- Chromowane obwódki wokół lamp przeciwmgielnych
- Czujnik odległości przy parkowaniu - tył
- DSTC - system kontroli stabilności i trakcji
- Dźwignia zmiany biegów pokryta skórą
- EBD - elektroniczny rozdział sił hamowania
- Elektrycznie podnoszone szyby przednie i tylne
- Elektrycznie składane lusterka zewnętrzne z oświetleniem podłoża
- Felgi aluminiowe 17 SAGA z ogumieniem 225/50
- Fotel kierowcy z pamięcią ustawień
- Fotel pasażera z regulacją wysokości i oparcia odcinka lędźwiowego
- IDIS - System inteligentnego informowania kierowcy
- Kierownica skórzana
- Kluczyk z pilotem centralnego zamka
- Komputer pokładowy
- Lampki do czytania z przodu i z tyłu
- Lusterka boczne regulowane elektrycznie i ogrzewane
- Lusterka zewnętrzne z pamięcią ustawień
- Ogrzewane dysze spryskiwaczy
- Podłokietnik przedni
- Podświetlany i zamykany schowek na rękawiczki
- Radio High Performance Multimedia DVD 4x40W, 8 głośników, Aux-in, Bluetooth, wyświetlacz LCD 7-calowy
- Spryskiwacze lamp przednich
- Sygnalizacja zapięcia pasów bezpieczeństwa dla wszystkich miejsc
- System zabezpieczeń przed skutkami uderzeń bocznych SIPS
- Szyby barwione
- Światła przeciwmgielne - przód
- Tempomat
- Tylne oparcie składane, dzielone 40/60
- Uchwyt na zakupy w bagażniku
- Układ wspomagania hamowania City Safety
- Wykończenie wnętrza w aluminium
- Zagłówki tylne składane elektrycznie
- Zestaw do naprawy przebitej opony
- Zestaw wskaźników Chrono
- Airbag 6 sztuk: poduszki powietrzne czołowe i boczne dla kierowcy i pasażera, kurtyny powietrzne
- AQS - System poprawy jakości powietrza
- Czujnik deszczu
- Czujnik wilgotności powietrza
- Dywaniki - wykładzina
- EBA - system wspomagania nagłego hamowania
- EBL - automatyczne włączanie świateł awaryjnych podczas nagłego hamowania
- Elektrycznie regulowany fotel kierowcy
- Elektrycznie sterowany hamulec postojowy
- Filtr przeciwpyłkowy
- Fotel kierowcy z regulacją wysokości i oparcia odcinka lędźwiowego
- Gniazdo 12V w bagażniku
- Immobilizer
- Klimatyzacja automatyczna - 2 strefowa
- Kolumna kierownicy regulowana w dwóch płaszczyznach
- Lakier uni
- Lampy bi-ksenonowe ABL, skrócone
- Lusterka boczne z funkcją pozycji parkingowej
- Nawiewy powietrza w słupkach środkowych (B)
- Oświetlenie asekuracyjne HOME SAFE
- Podświetlane lusterka do makijażu
- Przyciemniające się lusterko wsteczne
- Składane oparcie siedzenia pasażera
- Sterowanie systemu audio z koła kierownicy
- System nawigacji satelitarnej RTI
- System zabezpieczeń przed urazami kręgosłupa szyjnego WHIPS
- Światła boczne obrysowe
- Tapicerka skórzana
- Trzecie światło STOP
- Tylony podłokietnik
- Uchwyty ISOFIX do inst. fotelika dziecięcego na tylnej kanapie
- Wskaźnik temperatury zewnętrznej
- Wyłącznik poduszki powietrznej pasażera
- Zamek centralny zdalnie sterowany
- Zestaw głośnomówiący z Bluetooth
- Złącze Aux

WYPOSAŻENIE DODATKOWE - DEALERSKIE

Sprzedaż

• Czujnik odległości przy parkowaniu - przód i tył	PLN	110
• Lakier metalizowany	PLN	360
• Ogrzewanie przednich foteli	PLN	130
• Ogrzewanie tylnych foteli	PLN	140

● Roleta przeciwsłoneczna szyby tylnej, rozwijana ręcznie	PLN	60
● Rolety p/słoneczne szyb tylnych bocznych sterowane ręcznie	PLN	50
SUMA	PLN	850

CZYNNIKI OBNIŻAJĄCE WARTOŚĆ		Sprzedaż
● Stwierdzone uszkodzenia i braki	PLN	-1 500
● Wcześniejsze naprawy nadwozia (-5%)	PLN	-3 315
SUMA	PLN	-4 815

KOREKTY		Sprzedaż
Stan pojazdu	PLN	-2 650
SUMA	PLN	-2 650



Nr opinii: 334/2021/LM z dnia 2021-06-28

Opinię opracował:	mgr inż. Łukasz Mroczkowski Certyfikowany Rzecznik Samochodowy - RS001525
Zakres opinii:	Ustalenie wartości rynkowej
Obiekt badań:	Hyundai I30 Samochód osobowy
VIN / numer identyfikacyjny:	TMAD281BAEJ050360
Numer rejestracyjny:	WY3633G
Cel opinii:	Wycena na potrzeby własne zleceniodawcy

I. PODSTAWY OPINII

1. Formalna - zlecenie nr 1072/2021,
2. Merytoryczna - Eurotax,

II. OGÓLNY HARMONOGRAM PRAC

1. Identyfikacja pojazdu, weryfikacja dokumentów,
2. Ocena stanu technicznego i optycznego,
3. Wykonanie dokumentacji fotograficznej,
4. Opracowanie opinii.

III. CZAS I MIEJSCE OGLEDZIN

2021-06-23, Warszawa.

IV. DANE IDENTYFIKACYJNE

Marka:	Hyundai
Model:	I30
Typ modelu:	Classic
Rok produkcji:	2013
Data pierwszej rejestracji:	2013-11-28
VIN / numer identyfikacyjny:	TMAD281BAEJ050360
Numer rejestracyjny:	WY3633G
Przebieg / sposób ustalenia:	149 337 km / odczytany

V. DANE TECHNICZNE

Rodzaj/typ pojazdu:	Samochód osobowy
Nadwozie / ilość drzwi / miejsc:	Kombi / 5 / 5
Typ silnika / rodzaj paliwa:	Silnik o zapłonie iskrowym / benzyna bezołowiowa
Pojemność skokowa silnika:	1 591 cm³
Moc silnika:	88 kW

VI. OCENA STANU TECHNICZNEGO

Do oględzin okazano pojazd sprawny technicznie, zdolny do dalszej eksploatacji zgodnie z przeznaczeniem.

Silnik i układ napędowy

Rozruch prawidłowy, równomierna praca na biegu jałowym, jazda próbna w warunkach parkingowych nie wykazała niesprawności.

Zawieszenie, układ kierowniczy i układ hamulcowy

Jazda próbna nie wykazała niesprawności, brak uwag.

Nadwozie

Stan utrzymania nadwozia dobry

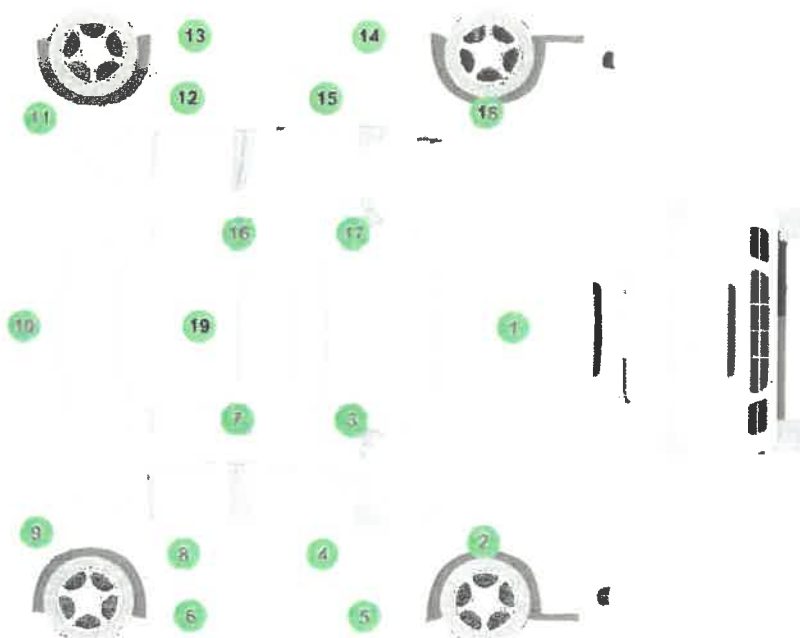

● - element bez uwag, ● - zgłoszono uwagi lub/i odstępstwa od stanu normalywnego.

Nr	Element	Grubość powłoki lakierowej	Uwagi, stwierdzone uszkodzenia
1	Pokrywa przednia	130-150 μm	
2	Błotnik przedni prawy	110-110 μm	
3	Słupek a strona prawa część górna	90-150 μm	
4	Drzwi przednie prawe	40-50 μm	
5	Próg prawy część przednia	70-80 μm	
6	Próg prawy część tylna	60-80 μm	
7	Słupek b strona prawa	50-80 μm	
8	Drzwi tylne prawe	50-50 μm	
9	Błotnik tylny prawy	60-80 μm	
10	Pokrywa tylna	60-80 μm	
11	Błotnik tylny lewy	60-90 μm	
12	Drzwi tylna lewe	60-70 μm	
13	Próg lewy część tylna	60-70 μm	
14	Próg lewy część przednia	60-80 μm	
15	Drzwi przednie lewe	60-140 μm	
16	Słupek b strona lewa	50-70 μm	
17	Słupek a strona lewa część górna	80-130 μm	
18	Błotnik przedni lewy	90-120 μm	
19	Poszycie dachu	70-70 μm	

Stwierdzone uszkodzenia elementów nadwozia pojazdu wynikające z typowej eksploatacji zestawiono poniżej.

1 Drzwi tylne lewe - punktowe wgniecenie.



Ogumienie i koła



■ - zużycie <50%, ■ - zużycie >50%, ■ - opona zużyta/uszkodzona.

Oś	Przebieg	Producent	Rozmiar	Grubość	Uwagi, stan ogólny i uszkodzenia
I	Koło lewe	DUNLOP SPORT BLURESPONSE	195/65R15 91 H	5,8 mm	
I	Koło prawe	DUNLOP SPORT BLURESPONSE	195/65R15 91 H	5,8 mm	
II	Koło lewe	DUNLOP SPORT BLURESPONSE	195/65R15 91 H	6,6 mm	
II	Koło prawe	DUNLOP SPORT BLURESPONSE	195/65R15 91 H	6,1 mm	

Wnętrze pojazdu i wyposażenie

Stan utrzymania zgodny z okresem eksploatacji i odczytanym przebiegiem pojazdu.

VII. WYCENA WARTOŚCI RYNKOWEJ

Na podstawie badań organoleptycznych stanu technicznego ww. poj. sam. zostaje wydana następująca opinia:

Wartość rynkowa w/w pojazdu na dzień wykonania opinii:

22 700,00 PLN brutto

(słownie: dwadzieścia dwa tysiące siedemset PLN brutto).

VIII. DOKUMENTACJA FOTOGRAFICZNA







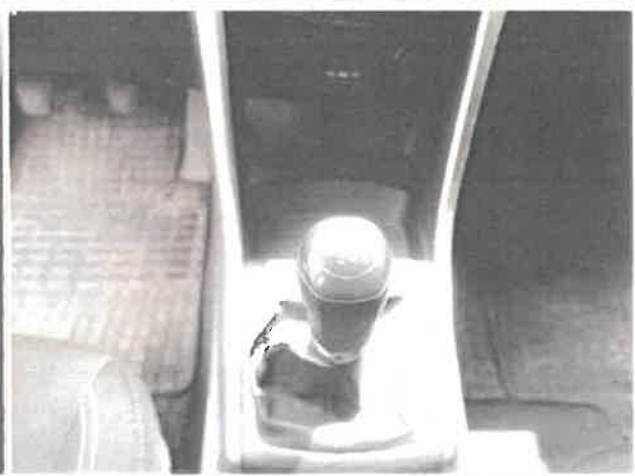

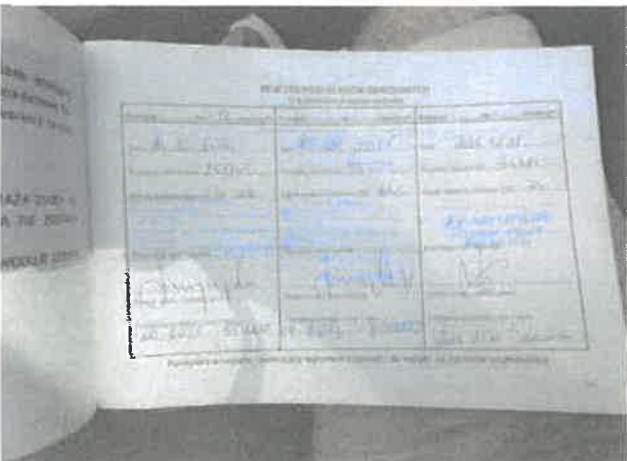
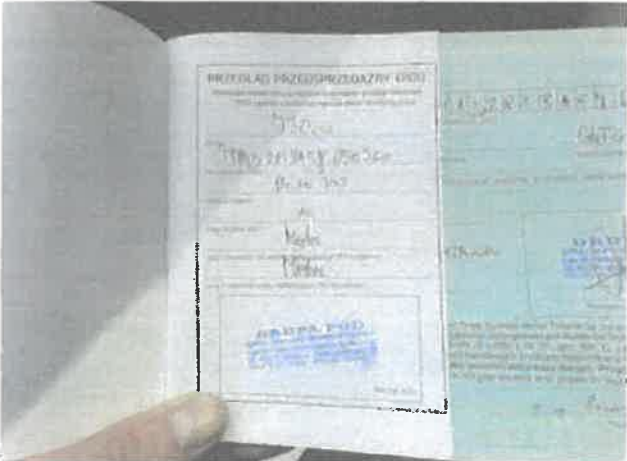

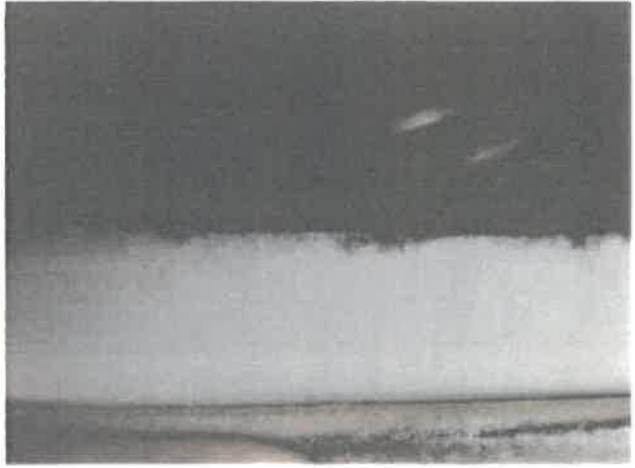



	HYUNDAI MOTOR
MODEL	MANUFACTURING CZECH S.R.O.
I30	e11+2007/46+0337
TYPE	TMAD281BAEJ050360
Passenger Car	1820 kg
TRANS AXLE PAINT TRIM	3120 kg
TCW RY	1- 960 kg
	2- 1050 kg

IX. KLAUZULE I ZASTRZEŻENIA

1. Za niniejsze opracowanie odpowiedzialność ponosi rzeczoznawca
2. Wydając niniejszą opinię rzeczoznawca zastrzega się, że nie bierze odpowiedzialności za ukryte wady i uszkodzenia części oraz wady montażu pojazdu
3. Niniejsze opracowanie nie może być wykorzystane do żadnego innego celu niż określony w treści opinii i nie może być publikowane w całości w jakimkolwiek dokumencie bez zgody wykonawcy i bez uzgodnienia z nim formy i treści takiej publikacji
4. Bez zgody autora opinii zabrania się jej powielania
5. Nie badano tytułu użytkowania ani tytułu własności badanego pojazdu lub elementów, w tym ewentualnego istnienia ograniczonych praw rzeczowych
6. Niniejsza opinia nie jest ekspertyzą stanu technicznego pojazdu ani gwarancją niezawodności zespołów i podzespołów pojazdu, została sporządzona wyłącznie na podstawie badania pojazdu i dokumentów w warunkach istniejących na miejscu

ZAŁĄCZNIKI:

Do opinii załączono jeden dokument.

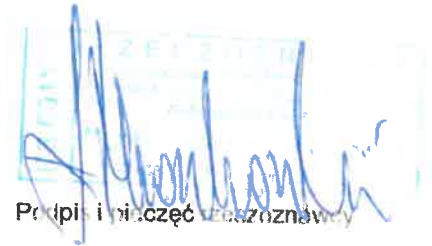

Pracownik i ni. część rzeczoznawcy

Numer wyceny 202960
Data wyceny 2021-06-28
Wycena na dzień 2021-06-28

Eurotax...
Part of Autovista Group

DANE KLIENTA / WŁAŚCIELA

Imię i nazwisko / Adres.

DANE POJAZDU - KOD'EC 0095544

Numer rejestracyjny / numer VIN / numer silnika: WY3633G / TMAD281BAEJ050360 / ----
Data pierwszej rejestracji / wiek w miesiącach: 2013-11-28 / 91
Przebieg rzeczywisty (km): 149 337
Przebieg standardowy / różnica (km): 116 800 / 32 537
Liczba właścicieli: 1
Stan pojazdu: Dobry
Marka: HYUNDAI
Model: i30 Wagon 12-15
Typ: i30 1.6 Classic
Rodzaj nadwozia / liczba drzwi / liczba miejsc: Kombi / 5 / 5
Okres dostępności: 2012-07-01 2015-05-31
Pojemność silnika (cm): 1591
Moc kW / KM: 88 / 120
Paliwo: Benzyna
Układ / liczba cylindrów: R / 4
Skrzynia / liczba biegów: M / 6

WYCENA POJAZDU

		Zakup
Notowanie Eurotax (baza danych 2021-06)	PLN	23 600
Korekta na miesiąc pierwszej rejestracji	PLN	455
Korekta na przebieg	PLN	-1 330
Wartość pojazdu (brutto)	PLN	22 700

WYPOSAŻENIE STANDARDOWE POJAZDU

- ABS
- ESC/VSM - układ stabilizacji toru jazdy i system kontroli trakcji
- Fotel kierowcy z manualną regulacją wysokości
- HAC - system kontroli podjazdu
- Interfejs Bluetooth
- Klimatyzacja manualna
- Kolo zapasowe - dojazdowe
- Lakier uni
- Radio CD z MP3
- Roleta przestrzeni bagażowej
- Spojler dachowy
- Szyby barwione
- Światła do jazdy dziennej LED
- Tapicorka materiałowa
- Uchwyty ISOFIX do instalacji fotelika dziecięcego, tył
- Wyłącznik deaktywujący poduszkę powietrzną
- Airbag 6 sztuk (poduszki czołowe kierowcy i pasażera, boczne poduszki - przód, kurtyny powietrzne)
- Felgi stalowe 15 z ogumieniem 195/65
- Gniazda USB + AUX
- Instalacja radiowa + 4 głośniki
- Kierownica ze sterowaniem radia
- Kolumna kierownicy z manualną regulacją położenia
- Komputer pokładowy
- Lusterka boczne ustawiane elektrycznie
- Rollingi dachowe
- Schowek po stronie pasażera, chłodzony
- Sygnalizacja niezapiętych pasów bezpieczeństwa na miejscach przednich
- Szyby regulowane elektrycznie, przód
- Światła przeciwmgielne
- Tyłne oparcie składane, dzielone
- Wspomaganie układu kierowniczego
- Zamek centralny



Nr opinii: **333/2021/LM** z dnia **2021-06-28**

Opinię opracował:	mgr inż. Łukasz Mroczkowski Certyfikowany Rzeczoznawca Samochodowy - RS001525
Zakres opinii:	Ustalenie wartości rynkowej
Obiekt badań:	Hyundai I30 Samochód osobowy
VIN / numer identyfikacyjny:	TMAD281BAEJ050323
Numer rejestracyjny:	WI8490U
Cel opinii:	Wycena na potrzeby własne zleceniodawcy

I. PODSTAWY OPINII

1. Formalna - zlecenie nr 1071/2021,
2. Merytoryczna - Eurotax,

II. OGÓLNY HARMONOGRAM PRAC

1. Identyfikacja pojazdu, weryfikacja dokumentów,
2. Ocena stanu technicznego i optycznego,
3. Wykonanie dokumentacji fotograficznej,
4. Opracowanie opinii.

III. CZAS I MIEJSCE OGLĘDZIN

2021-06-23, Warszawa.

IV. DANE IDENTYFIKACYJNE

Marka:	Hyundai
Model:	I30
Typ modelu:	Classic
Rok produkcji:	2013
Data pierwszej rejestracji:	2013-10-21
VIN / numer identyfikacyjny:	TMAD281BAEJ050323
Numer rejestracyjny:	WI8490U
Przebieg / sposób ustalenia:	144 649 km / odczytany

V. DANE TECHNICZNE

Rodzaj/typ pojazdu:	Samochód osobowy
Nadwozie / ilość drzwi / miejsc:	Kombi / 5 / 5
Typ silnika / rodzaj paliwa:	Silnik o zapłonie iskrowym / benzyna bezołowiowa
Pojemność skokowa silnika:	1 591 cm³
Moc silnika:	88 kW

VI. OCENA STANU TECHNICZNEGO

Do oględzin okazano pojazd sprawny technicznie, zdolny do dalszej eksploatacji.

Silnik i układ napędowy

Rozruch silnika prawidłowy, równomierna praca na biegu jałowym, jazda próbna w warunkach parkingowych nie wykazała niesprawności.

Zawieszenie, układ kierowniczy i układ hamulcowy

Jazda próbna nie wykazała niesprawności, brak uwag.

Nadwozie

Stan utrzymania nadwozia dobry.

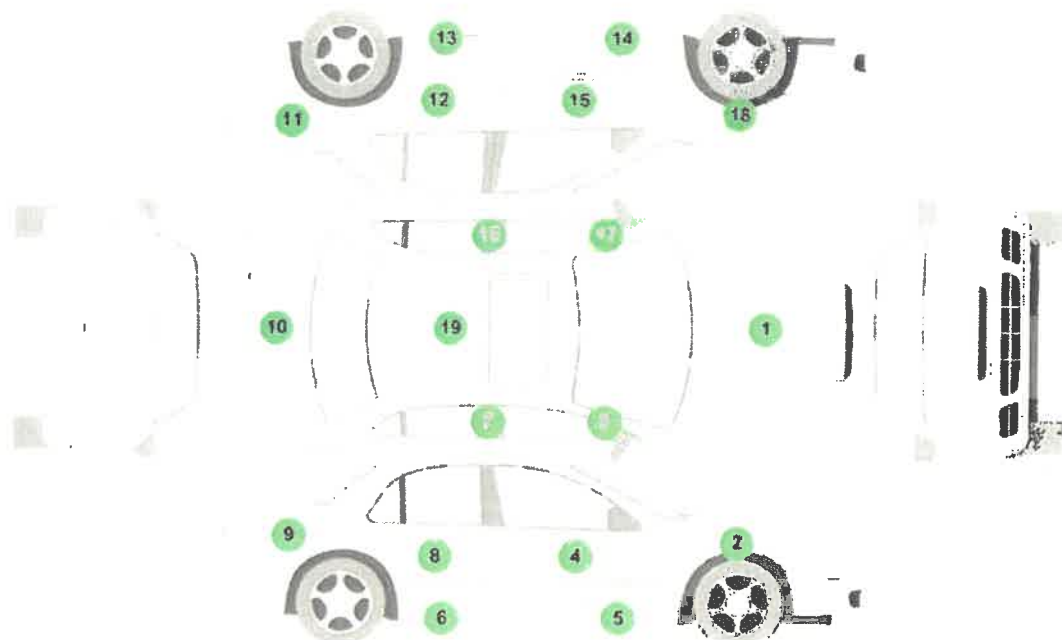

● - element bez uwagi, ● - zgłoszono uwagi lub/i odstępstwa od stanu normatywnego.

Nr	Element	Grubość powłoki lakierowej	Uwagi, stwierdzone uszkodzenia
1	Pokrywa przednia	50-60 µm	
2	Błotnik przedni prawy	50-60 µm	
3	Słupek a strona prawa część górna	60-60 µm	
4	Drzwi przednie prawe	40-60 µm	
5	Próg prawy część przednia	50-60 µm	
6	Próg prawy część tylna	50-60 µm	
7	Słupek b strona prawa	30-80 µm	
8	Drzwi tylne prawe	40-50 µm	
9	Błotnik tylny prawy	60-70 µm	
10	Pokrywa tylna	70-80 µm	
11	Błotnik tylny lewy	50-80 µm	
12	Drzwi tylne lewe	40-60 µm	
13	Próg lewy część tylna	60-70 µm	
14	Próg lewy część przednia	50-60 µm	
15	Drzwi przednie lewe	40-60 µm	
16	Słupek b strona lewa	40-80 µm	
17	Słupek a strona lewa część górna	50-70 µm	
18	Błotnik przedni lewy	110-150 µm	
19	Poszycie dachu	60-70 µm	

Stwierdzone uszkodzenia ponadnormatywne elementów nadwozia pojazdu zestawiono poniżej.

1. Drzwi tylne lewe - deformacja.



Ogumienie i koła



- zużycie <50%,
- zużycie >50%,
- opona zużyta/uszkodzona,

		Producent	Rozmiar	Grubość	Stwierdzone uszkodzenia
i	Koło lewe	DUNLOP SPORT BLURESPONSE	195/65R15 91 H	6,2 mm	
i	Koło prawe	DUNLOP SPORT BLURESPONSE	195/65R15 91 H	6,3 mm	
ii	Koło lewe	DUNLOP SPORT BLURESPONSE	195/65R15 91 H	5,9 mm	
ii	Koło prawe	DUNLOP SPORT BLURESPONSE	195/65R15 91 H	5,3 mm	

Wnętrze pojazdu i wyposażenie

Wnętrze utrzymane w stanie zgodnym z okresem eksploatacji i odczytanym przebiegiem pojazdu.

Stwierdzone uszkodzenia ponadnormatywne elementów wnętrza pojazdu zestawiono poniżej.

1. Podsufitka - wpalenie.



VII. WYCENA WARTOŚCI RYNKOWEJ

Na podstawie badań organoleptycznych stanu technicznego ww. poj. sam. zostaje wydana następująca opinia:

Wartość rynkowa w/w pojazdu na dzień wykonania opinii:

22 200,00 PLN brutto

(słownie: dwadzieścia dwa tysiące dwieście PLN brutto).

VIII. DOKUMENTACJA FOTOGRAFICZNA







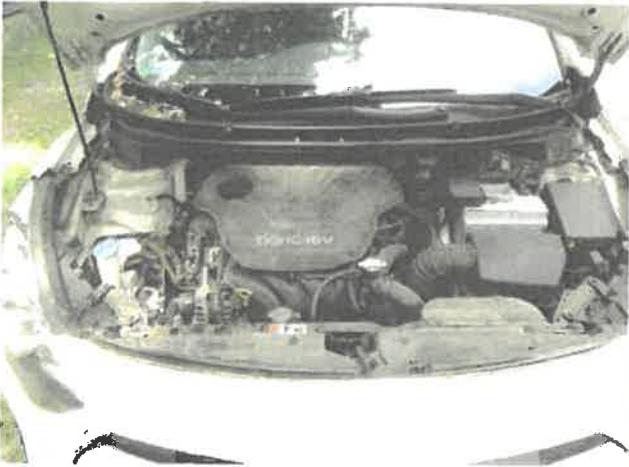
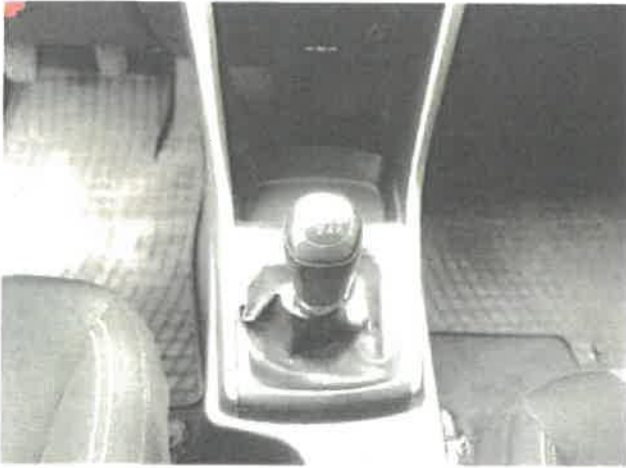



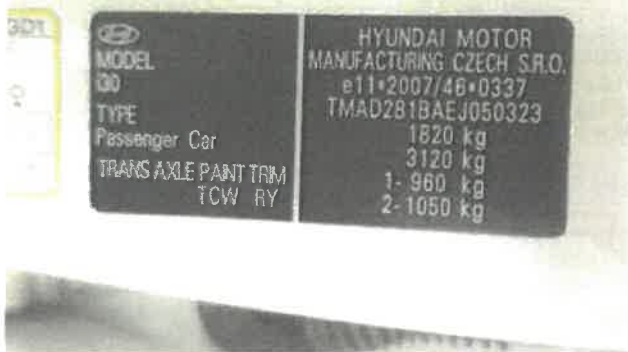

IX. KLAUZULE I ZASTRZEŻENIA

1. Za niniejsze opracowanie odpowiedzialność ponosi rzeczoznawca
2. Wydając niniejszą opinię rzeczoznawca zastrzega się, że nie bierze odpowiedzialności za ukryte wady i uszkodzenia części oraz wady montażu pojazdu
3. Niniejsze opracowanie nie może być wykorzystane do żadnego innego celu niż określony w treści opinii i nie może być publikowane w całości w jakimkolwiek dokumencie bez zgody wykonawcy i bez uzgodnienia z nim formy i treści takiej publikacji
4. Bez zgody autora opinii zabrania się jej powielania
5. Nie badano tytułu użytkowania ani tytułu własności badanego pojazdu lub elementów, w tym ewentualnego istnienia ograniczonych praw rzeczowych
6. Niniejsza opinia nie jest ekspertyzą stanu technicznego pojazdu ani gwarancją niezawodności zespołów i podzespołów pojazdu, została sporządzona wyłącznie na podstawie badania pojazdu i dokumentów w warunkach istniejących na miejscu

ZAŁĄCZNIKI:

Do opinii załączono jeden dokument.

Podpis i pieczęć rzeczoznawcy

Numer wyceny 202966
Data wyceny 2021-06-28
Wycena na dzień 2021-06-28

Eurotax...
Part of **Autovista Group**

DANE KLIENTA / WŁAŚCICIELA

Imię i nazwisko / Adres:

DANE POJAZDU - KOD EC 0095344

Numer rejestracyjny / numer VIN / numer silnika: WI8490U / TMAD261BAEJ050323 / ---
Data pierwszej rejestracji / wiek w miesiącach: 2013-10-21 / 92
Przebieg rzeczywisty (km): 144 649
Przebieg standardowy / różnica (km): 117 800 / 26 849
Liczba właścicieli: 1
Stan pojazdu: Dobry
Marka: HYUNDAI
Model: i30 Wagon 12-15
Typ: i30 1.6 Classic
Rodzaj nadwozia / liczba drzwi / liczba miejsc: Kombi / 5 / 5
Okres dostępności: 2012-07-01 - 2015-05-31
Pojemność silnika (ccm): 1591
Moc kW / KM: 88 / 120
Paliwo: Benzyna
Układ / liczba cylindrów: R / 4
Skrzynia / liczba biegów: M / 6

WYCENA POJAZDU

Zakup

Notowanie Eurotax (baza danych 2021-06)	PLN	23 600
Korekta na miesiąc pierwszej rejestracji	PLN	350
Korekta na przebieg	PLN	-1 090
Wartość czynników obniżających wartość	PLN	-700
Wartość pojazdu (brutto)	PLN	22 200

WYPOSAŻENIE STANDARDOWE POJAZDU

- ABS
- ESC/VSM - układ stabilizacji toru jazdy i system kontroli trakcji
- Fotel kierowcy z manualną regulacją wysokości
- HAC - system kontroli podjazdu
- Interfejs Bluetooth
- Klimatyzacja manualna
- Koło zapasowe - dojazdowe
- Lakier uni
- Radio CD z MP3
- Roleta przestrzeni bagażowej
- Spojler dachowy
- Szyby barwione
- Światła do jazdy dziennej LED
- Tapicerka materiałowa
- Uchwyty ISOFIX do instalacji fotelika dziecięcego, tył
- Wyłącznik deaktywujący poduszkę powietrzną
- Airbag 6 sztuk (poduszki czołowe kierowcy i pasażera, boczne poduszki - przód, kurtyny powietrzne)
- Felgi stalowe 15 z ogumieniem 195/65
- Gniazda USB + AUX
- Instalacja radiowa + 4 głośniki
- Kierownica ze sterowaniem radia
- Kolumna kierownicy z manualną regulacją położenia
- Komputer pokładowy
- Lusterka boczne ustawiane elektrycznie
- Relingi dachowe
- Schowek po stronie pasażera, chłodzony
- Sygnalizacja niezapiętych pasów bezpieczeństwa na miejscach przednich
- Szyby regulowane elektrycznie, przód
- Światła przeciwmgielne
- Tylnie oparcie składane, dzielone
- Wspomaganie układu kierowniczego
- Zamek centralny

CZYNNIKI OBNIŻAJĄCE WARTOŚĆ		Zakup
• Stwierdzone uszkodzenia i braki	PLN	-700
SUMA	PLN	-700



Nr opinii: **332/2021/LM** z dnia **2021-06-28**

Opinię opracował:	mgr inż. Łukasz Mroczkowski Certyfikowany Rzeczoznawca Samochodowy - RS001525
Zakres opinii:	Ustalenie wartości rynkowej
Obiekt badań:	Hyundai I30 Samochód osobowy
VIN / numer identyfikacyjny:	TMAD281BAEJ028674
Numer rejestracyjny:	WI6845T
Cel opinii:	Wycena na potrzeby własne zleceniodawcy

I. PODSTAWY OPINII

1. Formalna - zlecenie nr 1070/2021,
2. Merytoryczna - Eurotax,

II. OGÓLNY HARMONOGRAM PRAC

1. Identyfikacja pojazdu, weryfikacja dokumentów,
2. Ocena stanu technicznego i optycznego,
3. Wykonanie dokumentacji fotograficznej,
4. Opracowanie opinii.

III. CZAS I MIEJSCE OGLEDZIN

2021-06-23, Warszawa.

IV. DANE IDENTYFIKACYJNE

Marka:	Hyundai
Model:	I30
Typ modelu:	Classic
Rok produkcji:	2013
Data pierwszej rejestracji:	2013-02-25
VIN / numer identyfikacyjny:	TMAD281BAEJ028674
Numer rejestracyjny:	WI6845T
Przebieg / sposób ustalenia:	145 227 km / odczytany

V. DANE TECHNICZNE

Rodzaj/typ pojazdu:	Samochód osobowy
Nadwozie / ilość drzwi / miejsc:	Kombi / 5 / 5
Typ silnika / rodzaj paliwa:	Silnik o zapłonie iskrowym / benzyna bezołowiowa
Pojemność skokowa silnika:	1 591 cm ³
Moc silnika:	88 kW

VI. OCENA STANU TECHNICZNEGO

Do oględzin okazano pojazd sprawny technicznie, zdolny do dalszej eksploatacji.

Silnik i układ napędowy

Rozruch prawidłowy, równomierna praca na biegu jałowym, jazda próbna nie wykazała niesprawności.

Zawieszenie, układ kierowniczy i układ hamulcowy

Jazda próbna nie wykazała niesprawności, brak uwag.

Nadwozie

Stan utrzymania przeciętny dla okresu eksploatacji i odczytanego przebiegu.

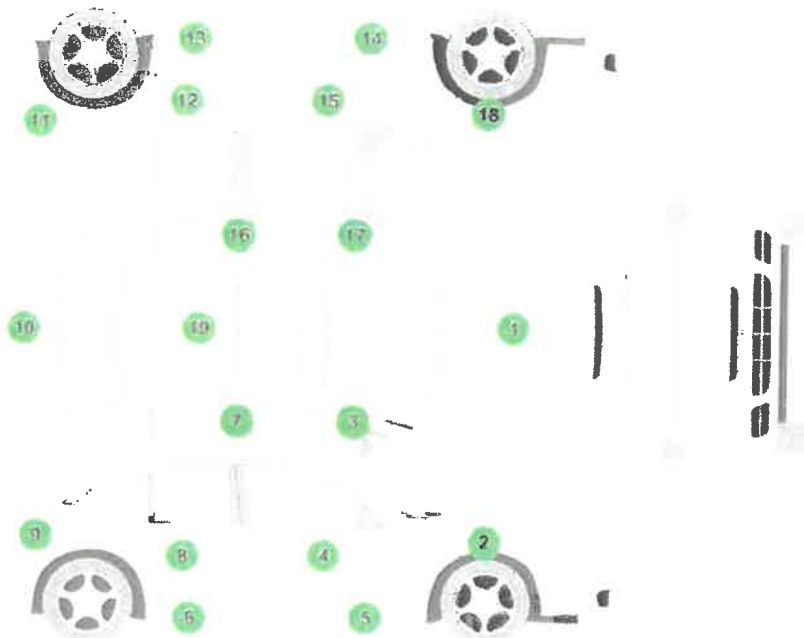

● - element bez uwag, ● - zgłoszono uwagi lub/i odstępstwa od stanu normalnego.

Nr	Element	Grubość powłoki lakierniczej	Uwagi stwierdzone uszkodzenia
1	Pokrywa przednia	40-50 μm	
2	Błotnik przedni prawy	40-50 μm	
3	Słupek a strona prawa część górna	40-40 μm	
4	Drzwi przednie prawe	50-50 μm	
5	Próg prawy część przednia	50-60 μm	
6	Próg prawy część tylna	60-80 μm	
7	Słupek b strona prawa	30-70 μm	
8	Drzwi tylne prawe	40-60 μm	
9	Błotnik tylny prawy	50-70 μm	
10	Pokrywa tylna	50-70 μm	
11	Błotnik tylny lewy	50-80 μm	
12	Drzwi tylne lewe	50-60 μm	
13	Próg lewy część tylna	50-70 μm	
14	Próg lewy część przednia	40-70 μm	
15	Drzwi przednie lewe	50-60 μm	
16	Słupek b strona lewa	30-60 μm	
17	Słupek a strona lewa część górna	50-60 μm	
18	Błotnik przedni lewy	50-50 μm	
19	Poszycie dachu	60-70 μm	

Stwierdzone uszkodzenia ponadnormatywne elementów nadwozia pojazdu zestawiono poniżej.

1. Drzwi tylne prawe - otarcia, ślady doraźnej naprawy

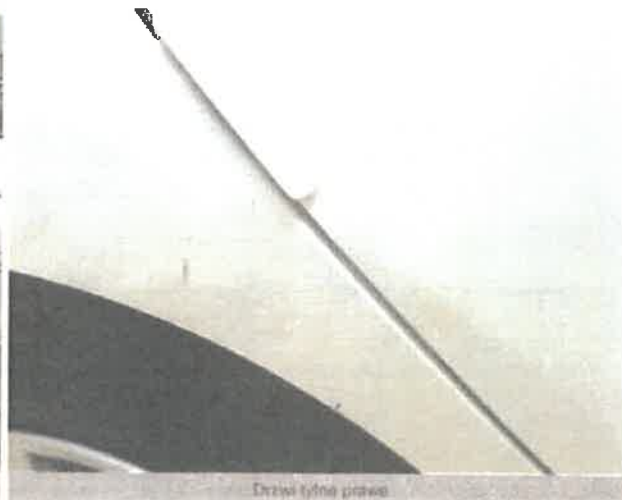

2. Błotnik tylny prawy - otarcia, ślady doraźnej naprawy.

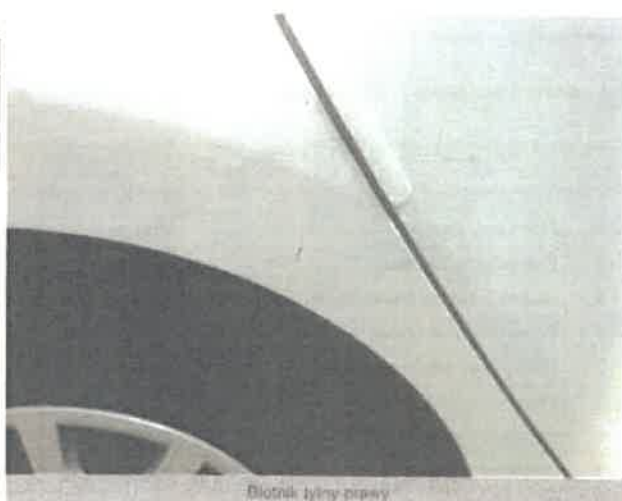

3. Poszycie zderzaka tylnego - pęknięta powłoka lakierowa, ślady rorażnych napraw / zaprawki.



Poszycie zderzaka tylnego



Poszycie zderzaka tylnego

4. Pokrywa tylna - korozja.



Pokrywa tylna

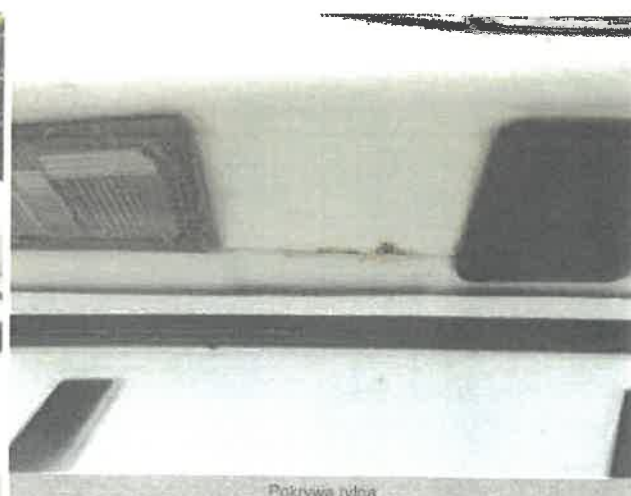

Pokrywa tylna

Stwierdzone uszkodzenia elementów nadwozia pojazdu wynikające z typowej eksploatacji zestawiono poniżej.

1 Poszycie dachu - odprysk lakieru z ogniskiem korozji.



Ogumienie i koła



■ - zużycie <50%, ■ - zużycie >50%, ■ - opona zużyta/uszkodzona,

Os	Koło	Producent	Wymiary	Grubość	Uwagi stwierdzone uszkodzenia
	Koło lewe	UNIROYAL RAINEXPERT 3	195/65R15 91 H	4,9 mm	
I	Koło prawe	UNIROYAL RAINEXPERT 3	195/65R15 91 H	4,5 mm	
II	Koło lewe	UNIROYAL RAINEXPERT 3	195/65R15 91 H	5,8 mm	
III	Koło prawe	UNIROYAL RAINEXPERT 3	195/65R15 91 H	3,9 mm	

Wnętrze pojazdu i wyposażenie

Stan utrzymania typowy dla okresu eksploatacji i odczytanego przebiegu.

VII. WYCENA WARTOŚCI RYNKOWEJ

Na podstawie badań organoleptycznych stanu technicznego ww. poj. sam. zostaje wydana następująca opinia:

Wartość rynkowa w/w pojazdu na dzień wykonania opinii:

20 700,00 PLN brutto

(słownie: dwadzieścia tysięcy siedemset PLN brutto).

VIII. DOKUMENTACJA FOTOGRAFICZNA









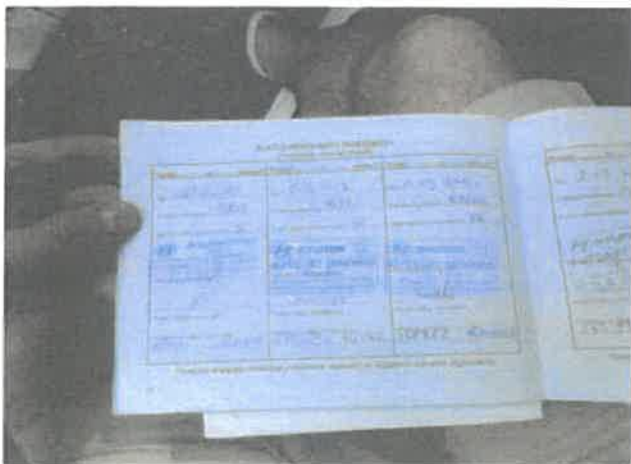
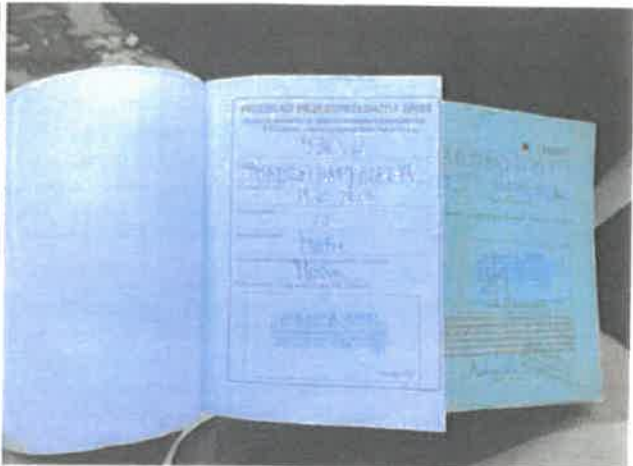

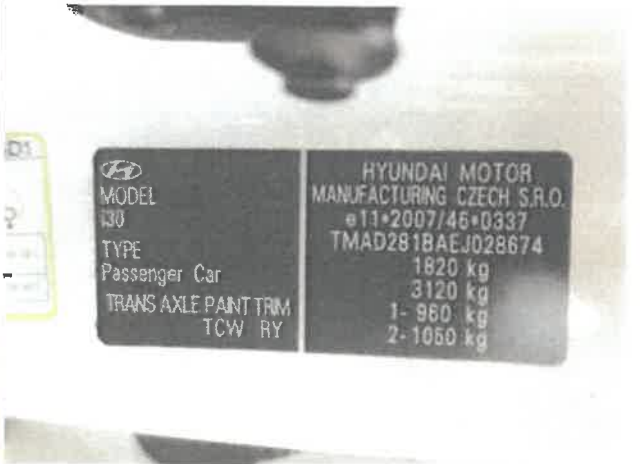
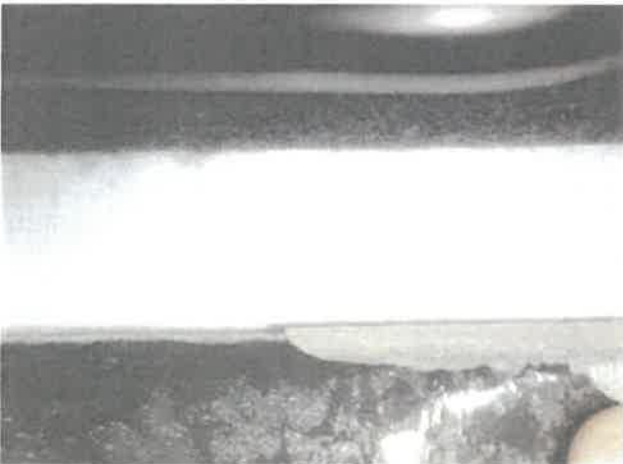

	HYUNDAI MOTOR MANUFACTURING CZECH S.R.O.
MODEL i30	e11*2007/46*0337
TYPE Passenger Car	TMAD281BAEJ028674
TRANS AXLE PAINT TRM	1820 kg
TCW RY	3120 kg
	1- 960 kg
	2- 1050 kg

IX. KLAUZULE I ZASTRZEŻENIA

1. Za niniejsze opracowanie odpowiedzialność ponosi rzeczoznawca
2. Wydając niniejszą opinię rzeczoznawca zastrzega się, że nie bierze odpowiedzialności za ukryte wady i uszkodzenia części oraz wady montażu pojazdu
3. Niniejsze opracowanie nie może być wykorzystane do żadnego innego celu niż określony w treści opinii i nie może być publikowane w całości w jakimkolwiek dokumencie bez zgody wykonawcy i bez uzgodnienia z nim formy i treści takiej publikacji
4. Bez zgody autora opinii zabrania się jej powielania
5. Nie badano tytułu użytkownika ani tytułu własności badanego pojazdu lub elementów, w tym ewentualnego istnienia ograniczonych praw rzeczowych
6. Niniejsza opinia nie jest ekspertyzą stanu technicznego pojazdu ani gwarancją niezawodności zespołów i podzespołów pojazdu, została sporządzona wyłącznie na podstawie badania pojazdu i dokumentów w warunkach istniejących na miejscu

ZAŁĄCZNIKI:

Do opinii załączono jeden dokument.



The image shows a handwritten signature in blue ink over a blue rectangular stamp. The stamp contains the following text: 'RZECZOWNICWA' at the top, 'Olinopolskie Urzędy Rzeczoznawców' below it, 'Techniki Motoryzacyjnej i Turbiny' below that, and 'AutomotiveXpert' at the bottom. On the left side of the stamp, the number '525109' is printed vertically. The signature is written in a cursive style across the stamp.

Podpis i pieczęć rzeczoznawcy

Numer wyceny 202975
Data wyceny 2021-06-28
Wycena na dzień 2021-06-28

Eurotax

Part of Autovista Group

DANE KLIENTA / WŁAŚCICIELA

Imię i nazwisko / Adres:

DANE POJAZDU - KOD EC 0095544

Numer rejestracyjny / numer VIN / numer silnika: WI6845T / TMAD281BAEJ028674 / ----
Data pierwszej rejestracji / wiek w miesiącach: 2013-02-25 / 100
Przebieg rzeczywisty (km): 145 227
Przebieg standardowy / różnica (km): 125 800 / 19 427
Liczba właścicieli: 1
Stan pojazdu: Przeciętny
Marka: HYUNDAI
Model: i30 Wagon 12-15
Typ: i30 1.6 Classic
Rodzaj nadwozia / liczba drzwi / liczba miejsc: Kombi / 5 / 5
Okres dostępności: 2012-07-01 - 2015-05-31
Pojemność silnika (ccm): 1591
Moc kW / KM: 88 / 120
Paliwo: Benzyna
Układ / liczba cylindrów: R / 4
Skrzynia / liczba biegów: M / 6

WYCENA POJAZDU

		Zakup
Notowanie Eurotax (baza danych 2021-06)	PLN	23 600
Korekta na miesiąc pierwszej rejestracji	PLN	-285
Korekta na przebieg	PLN	-770
Wartość czynników obniżających wartość	PLN	-1 000
Wartość korekt	PLN	-820
Wartość pojazdu (brutto)	PLN	20 700

WYPOSAŻENIE STANDARDOWE POJAZDU

- ABS
- ESC/VSM - układ stabilizacji toru jazdy i system kontroli trakcji
- Fotel kierowcy z manualną regulacją wysokości
- HAC - system kontroli podjazdu
- Interfejs Bluetooth
- Kieszenie w oparciach foteli przednich
- Kolumna kierownicy z manualną regulacją położenia
- Komputer pokładowy
- Lusterka boczne ustawiane elektrycznie
- Releingi dachowe
- Schowek po stronie pasażera, chłodzony
- Sygnalizacja niezapiętych pasów bezpieczeństwa na miejscach przednich
- Szyby regulowane elektrycznie, przód
- Światła przeciwmgielne
- Tylna oparcie składane, dzielone
- Wspomaganie układu kierowniczego
- Zamek centralny
- Airbag 6 sztuk (poduszki czołowe kierowcy i pasażera, boczne poduszki - przód, kurtyny powietrzne)
- Felgi stalowe 15 z ogumieniem 195/65
- Gniazda USB + AUX
- Instalacja radiowa + 4 głośniki
- Kierownica ze sterowaniem radia
- Klimatyzacja manualna
- Koło zapasowe - dojazdowe
- Lakier uni
- Radio CD z MP3
- Roleta przestrzeni bagażowej
- Spojler dachowy
- Szyby barwione
- Światła do jazdy dziennej LED
- Tapicerka materiałowa
- Uchwyty ISOFIX do instalacji fotelika dziecięcego, tył
- Wyłącznik deaktywujący poduszkę powietrzną

CZYNNIKI OBNIŻAJĄCE WARTOŚĆ		Zakup
• Stwierdzone uszkodzenia i braki	PLN	-1 000
SUMA	PLN	-1 000

KOREKTY		Zakup
Stan pojazdu	PLN	-820
SUMA	PLN	-820