

Meldunki epidemiologiczne

Zachorowania i podejrzenia zachorowań na grypę w Małopolsce

Sekcja Budżetu Zadaniowego, Planowania i Analiz – Wojewódzka Stacja Sanitarno-Epidemiologiczna w Krakowie

Rok: 2020

Miesiąc: listopad

Numer: 11A (41)

Okres: 1-7 listopada

Analiza za okres od 1 do 7 listopada 2020 r.

Zachorowania i podejrzenia zachorowań na grypę w okresie od 1 do 7 listopada 2020 r. wg wieku i powiatów

Powiat	Ogółem			Wiek (ukończone lata)							
	liczba	zapadalność ¹⁾	wzrost /spadek zapadalności ^{2,3)}	0-4		5-14		15-64		65+	
				liczba	zapadalność ¹⁾	liczba	zapadalność ¹⁾	liczba	zapadalność ¹⁾	liczba	zapadalność ¹⁾
MAŁOPOLSKA	4 815	20,17	2,10	563	43,30	323	12,66	3 401	21,31	528	13,00
bocheński	917	122,59	18,20	107	243,99	53	59,27	633	126,49	124	108,47
brzeski	385	59,01	41,73	51	149,27	44	59,90	257	57,97	33	32,52
chrzanowski	75	8,60	1,02	0	0,00	0	0,00	71	12,21	4	2,35
dąbrowski	0	0,00	0,00	0	0,00	0	0,00	0	0,00	0	0,00
gorlicki	61	8,00	8,00	0	0,00	0	0,00	46	8,98	15	11,94
m. Kraków	625	11,46	-9,13	107	33,64	27	5,45	466	13,12	25	2,30
krakowski	0	0,00	-3,90	0	0,00	0	0,00	0	0,00	0	0,00
limanowski	0	0,00	0,00	0	0,00	0	0,00	0	0,00	0	0,00
miechowski	579	169,43	41,75	16	103,05	15	44,97	498	223,55	50	71,35
myślenicki	291	32,58	21,09	60	109,97	27	24,94	187	30,82	17	13,76
Nowy Sącz i nowosądecki	0	0,00	0,00	0	0,00	0	0,00	0	0,00	0	0,00
nowotarski	0	0,00	0,00	0	0,00	0	0,00	0	0,00	0	0,00
olkuski	907	116,50	75,74	130	386,66	91	121,00	571	110,70	115	74,74
oświęcimski	0	0,00	-0,14	0	0,00	0	0,00	0	0,00	0	0,00
proszowicki	247	81,64	-10,39	32	219,89	41	134,43	142	69,99	32	58,58
suski	219	37,14	-52,16	25	79,01	4	5,96	166	41,81	24	25,57
Tarnów i tarnowski	443	20,42	4,50	29	28,02	16	7,23	316	21,51	82	21,82
wadowicki	4	0,36	-0,55	1	1,63	2	1,59	1	0,13	0	0,00
wielicki	0	0,00	0,00	0	0,00	0	0,00	0	0,00	0	0,00
tatrzański	62	13,01	-15,39	5	20,31	3	5,79	47	14,78	7	8,53

ZAPADALNOŚĆ¹⁾
W OKRESIE OD 1 DO 7
LISTOPADA 2020 R. ORAZ
W POPRZEDNIM OKRESIE
SPRAWOZDAWCZYM³⁾
WG WIEKU

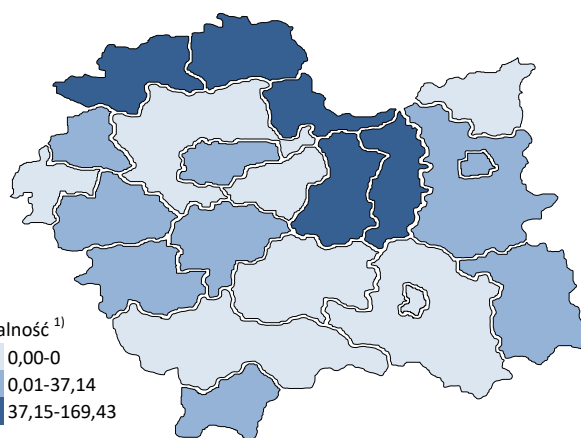
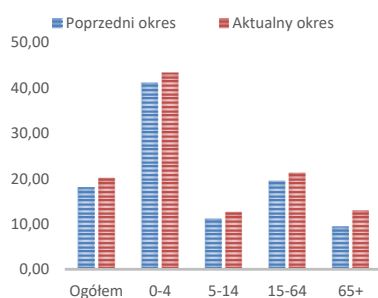

Objaśnienia:

- 1) Przeciętna dzienna zapadalność na 100 tys. ludności wg stanu w dniu 31 grudnia 2019 r.
- 2) Różnica w stosunku do poprzedniego okresu sprawozdawczego.
- 3) Okres od 23 do 31 października 2020 r.

Zapadalność ¹⁾ na grypę i podejrzenia grypy w sezonie epidemicznym 2020/2021 w porównaniu z poprzednimi sezonami wg okresowych meldunków

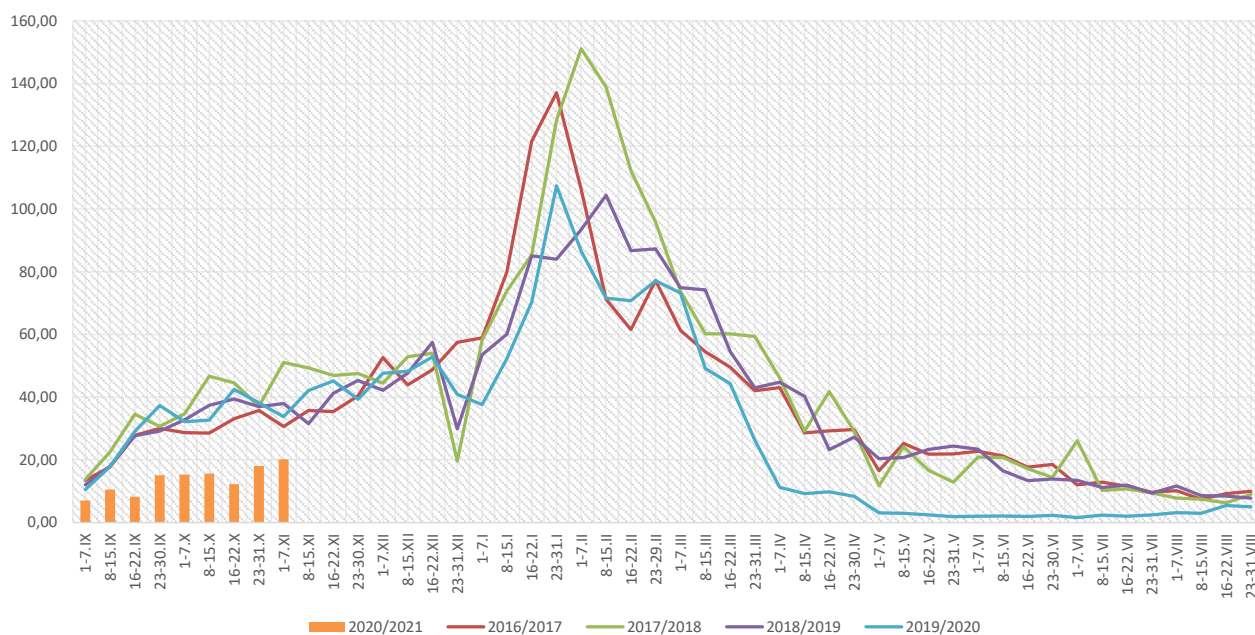

Zapadalność ¹⁾ na grypę i podejrzenia grypy w okresie od 8 listopada 2019 r. do 7 listopada 2020 r. wg wieku i okresowych meldunków

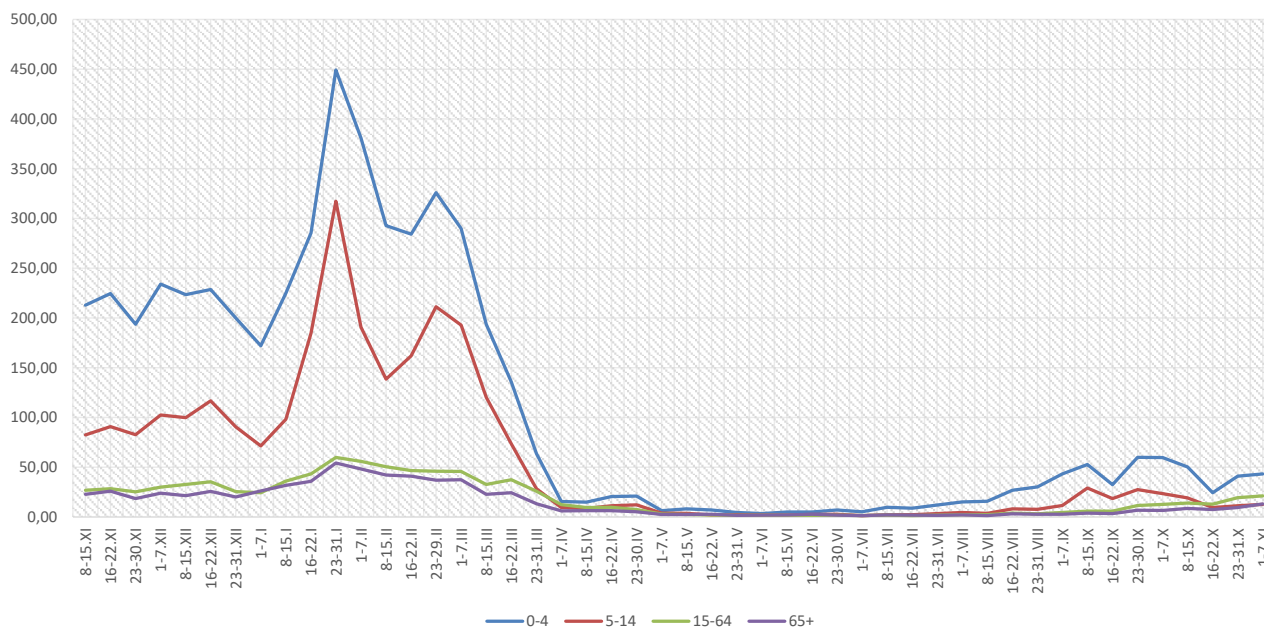

Objaśnienia:

1) Przeciętna dzienna zapadalność na 100 tys. ludności, przy czym ludność wg stanu w dniu:

- 31 grudnia 2018 r. dla meldunków z okresu do 31 grudnia 2019 r.,
- 30 czerwca 2019 r. dla meldunków z okresu od 1 stycznia 2020 r. do 30 września 2020 r.,
- 31 grudnia 2019 r. dla meldunków z okresu od 1 października 2020 r.

Zachorowania i podejrzenia zachorowań na grypę w sezonie epidemicznym 2020/2021 w porównaniu z poprzednimi sezonami wg okresowych meldunków

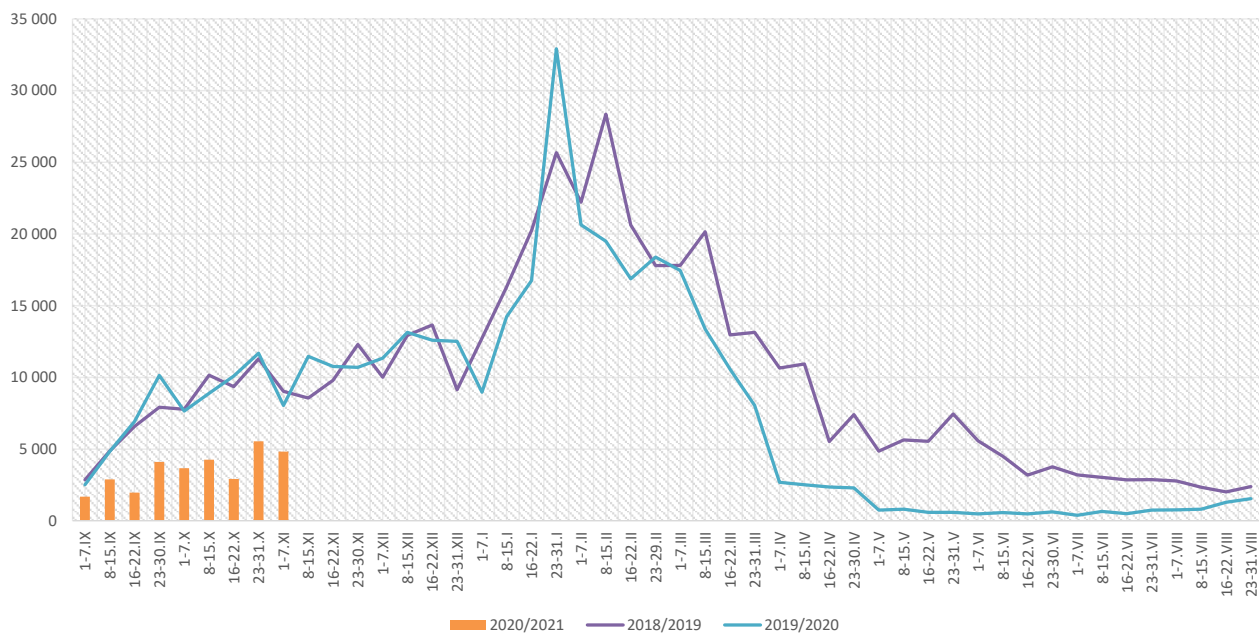

Skierowani do szpitala z powodu grypy lub podejrzenia grypy w okresie od 1 do 7 listopada 2020 r. wg przyczyn i powiatów								
Powiat	Ogółem		Przyczyny skierowania do szpitala ¹⁾					
			objawy ze strony układu krążenia		objawy ze strony układu oddechowego		inne przyczyny	
	liczba	% ²⁾	liczba	% ³⁾	liczba	% ³⁾	liczba	% ³⁾
MAŁOPOLSKA	3	0,06%	0	0,0%	1	33,3%	2	66,7%
bocheński	1	0,11%			1	100,0%		
brzeski	2	0,52%					2	100,0%
chrzanowski								
dąbrowski								
gorlicki								
m. Kraków								
krakowski								
limanowski								
miechowski								
myślenicki								
Nowy Sącz i nowosądecki								
nowotarski								
olkuski								
oświęcimski								
proszowicki								
suski								
Tarnów i tarnowski								
wadowicki								
wielicki								
tatrzański								

Objaśnienia:

- 1) Jedna osoba może być wykazana w kilku rubrykach.
- 2) W stosunku do ogółu zgłoszonych zachorowań i podejrzeń zachorowań na grypę.
- 3) W stosunku do ogółu osób skierowanych do szpitala z powodu grypy lub podejrzenia grypy.

Zgony z powodu grypy i podejrzeń grypy w okresie od 1 do 7 listopada 2020 r. wg wieku i powiatów

Powiat	Ogółem	Wiek (ukończone lata)			
		0-4	5-14	15-64	65+
MAŁOPOLSKA	-	-	-	-	-
bocheński	-	-	-	-	-
brzeski	-	-	-	-	-
chrzanowski	-	-	-	-	-
dąbrowski	-	-	-	-	-
gorlicki	-	-	-	-	-
m. Kraków	-	-	-	-	-
krakowski	-	-	-	-	-
limanowski	-	-	-	-	-
miechowski	-	-	-	-	-
myślenicki	-	-	-	-	-
Nowy Sącz i nowosądecki	-	-	-	-	-
nowotarski	-	-	-	-	-
olkuski	-	-	-	-	-
oświęcimski	-	-	-	-	-
proszowicki	-	-	-	-	-
suski	-	-	-	-	-
Tarnów i tarnowski	-	-	-	-	-
wadowicki	-	-	-	-	-
wielicki	-	-	-	-	-
tatrzański	-	-	-	-	-

Źródła danych:

Liczby zachorowań, podejrzeń zachorowań oraz zgonów: Dane z okresowych, zbiorczych „Meldunków o zachorowaniach i podejrzaniach zachorowań na grypę”, nadsyłanych do powiatowych stacji sanitarno-epidemiologicznych przez wszystkie jednostki ochrony zdrowia, do których zgłosili się chorzy, oraz dane ze zgłoszeń zgonów nadsyłanych do powiatowych i/lub wojewódzkich stacji sanitarno-epidemiologicznych przez lekarzy, przesyłane przez wojewódzkie stacje sanitarno-epidemiologiczne w formie zagregowanej do Zakładu Epidemiologii NIZP-PZH.

W "Meldunkach" - zgodnie z definicją grypy przyjętą na potrzeby nadzoru nad chorobami zakaźnymi w krajach Unii Europejskiej (Dz.U. L 262 z 27.9.2012) - wykazuje się grypę (rozpoznaną klinicznie i/lub laboratoryjnie) oraz wszystkie rozpoznane klinicznie zachorowania grypopodobne i ostre zakażenia dróg oddechowych spełniające kryteria definicji.

Analiza za okres od 1 stycznia do 7 listopada 2020 r.

Zachorowania i podejrzenia zachorowań na gripę w okresie od 1 stycznia do 7 listopada 2020 r. wg wieku i powiatów

Powiat	Ogółem		Wiek (ukończone lata)							
			0-4		5-14		15-64		65+	
	liczba	zapadalność ¹⁾	liczba	zapadalność ¹⁾	liczba	zapadalność ¹⁾	liczba	zapadalność ¹⁾	liczba	zapadalność ¹⁾
MAŁOPOLSKA	250 798	23,57	52 341	90,32	56 424	49,62	118 874	16,71	23 159	12,79
bocheński	22 723	68,16	5 156	263,78	4 404	110,50	11 061	49,59	2 102	41,25
brzeski	13 657	46,97	2 586	169,81	2 459	75,10	6 766	34,24	1 846	40,81
chrzanowski	3 994	10,28	426	24,84	795	21,79	2 393	9,24	380	5,01
dąbrowski	4 125	22,34	1 097	119,67	1 075	58,06	1 559	12,19	394	13,54
gorlicki	7 799	22,96	1 234	71,41	2 267	59,36	3 527	15,45	771	13,77
m. Kraków	40 066	16,48	8 047	56,75	6 828	30,91	22 406	14,15	2 785	5,75
krakowski	9 462	10,86	1 551	33,68	1 978	19,78	4 783	8,15	1 150	8,33
limanowski	2 451	5,96	855	31,97	868	16,37	629	2,27	99	1,82
miechowski	14 014	92,01	2 074	299,70	2 308	155,25	7 698	77,53	1 934	61,92
myślenicki	21 919	55,06	6 279	258,21	5 747	119,11	8 390	31,02	1 503	27,29
Nowy Sącz i nowosądecki	8 494	9,06	1 870	33,25	2 086	18,44	3 705	5,85	833	6,18
nowotarski	6 234	10,42	1 256	39,07	1 539	22,58	2 699	6,63	740	8,15
olkuski	20 020	57,70	3 951	263,66	4 527	135,05	9 707	42,22	1 835	26,76
oświęcimski	3 682	7,69	828	35,98	1 404	28,83	1 324	4,16	126	1,42
proszowicki	12 008	89,05	2 186	337,01	2 726	200,53	5 876	64,98	1 220	50,11
suski	9 974	37,95	1 843	130,69	2 389	79,90	4 518	25,53	1 224	29,26
Tarnów i tarnowski	22 072	22,82	5 156	111,76	5 938	60,19	9 335	14,26	1 643	9,81
wadowicki	12 396	24,83	2 796	102,36	3 357	59,79	5 136	15,25	1 107	14,02
wielicki	8 156	20,24	1 590	66,52	1 677	33,91	4 023	14,81	866	14,94
tatrzański	7 552	35,56	1 560	142,17	2 052	88,81	3 339	23,56	601	16,43

ZAPADALNOŚĆ¹⁾
W OKRESIE OD 1 STYCZNIA
DO 7 LISTOPADA 2020 R.
ORAZ W ANALOGICZNYM
OKRESIE ROKU
POPRZEDNIEGO WG WIEKU

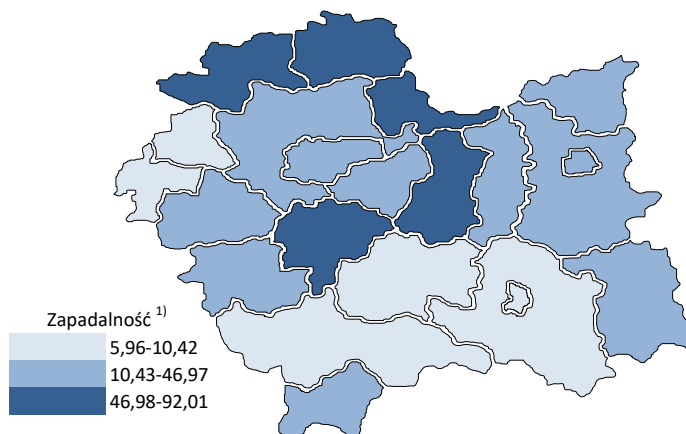
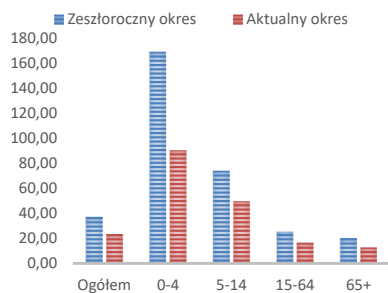

Objaśnienia:

1) Przeciętna dzienna zapadalność na 100 tys. ludności wg stanu w dniu 31 grudnia 2019 r.

Zapadalność ¹⁾ na grypę i podejrzenia grypy w roku 2020 narastająco w porównaniu z poprzednimi latami

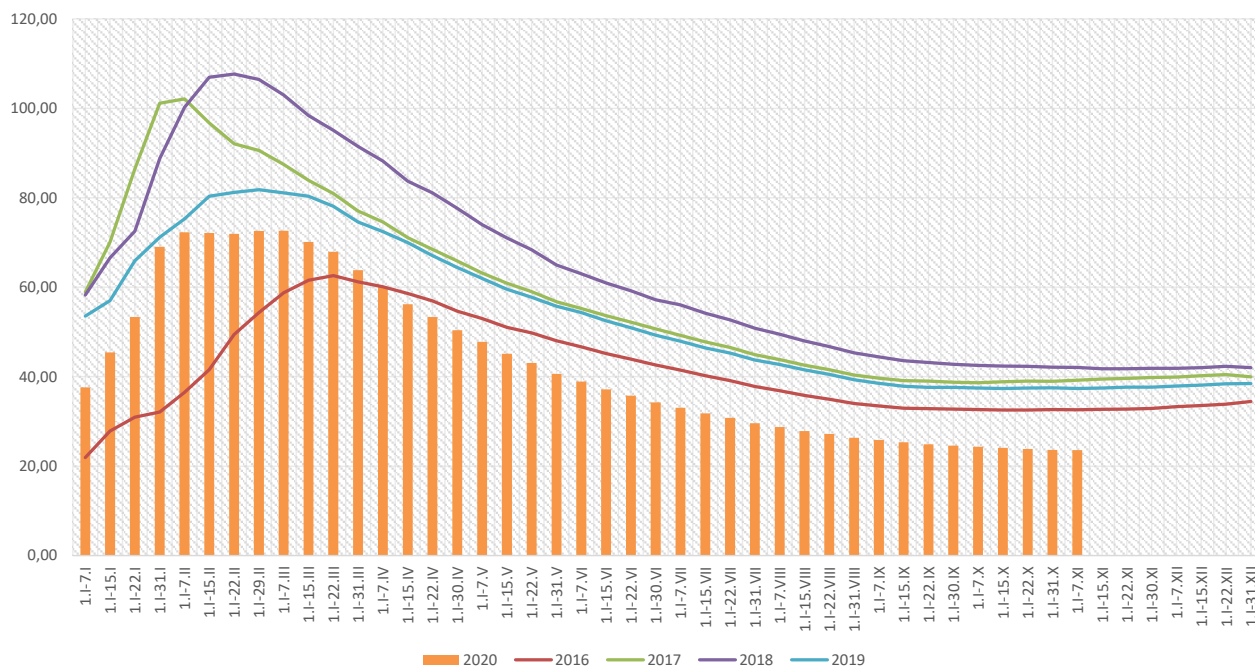

Zapadalność ¹⁾ na grypę i podejrzenia grypy w roku 2020 narastająco wg wieku

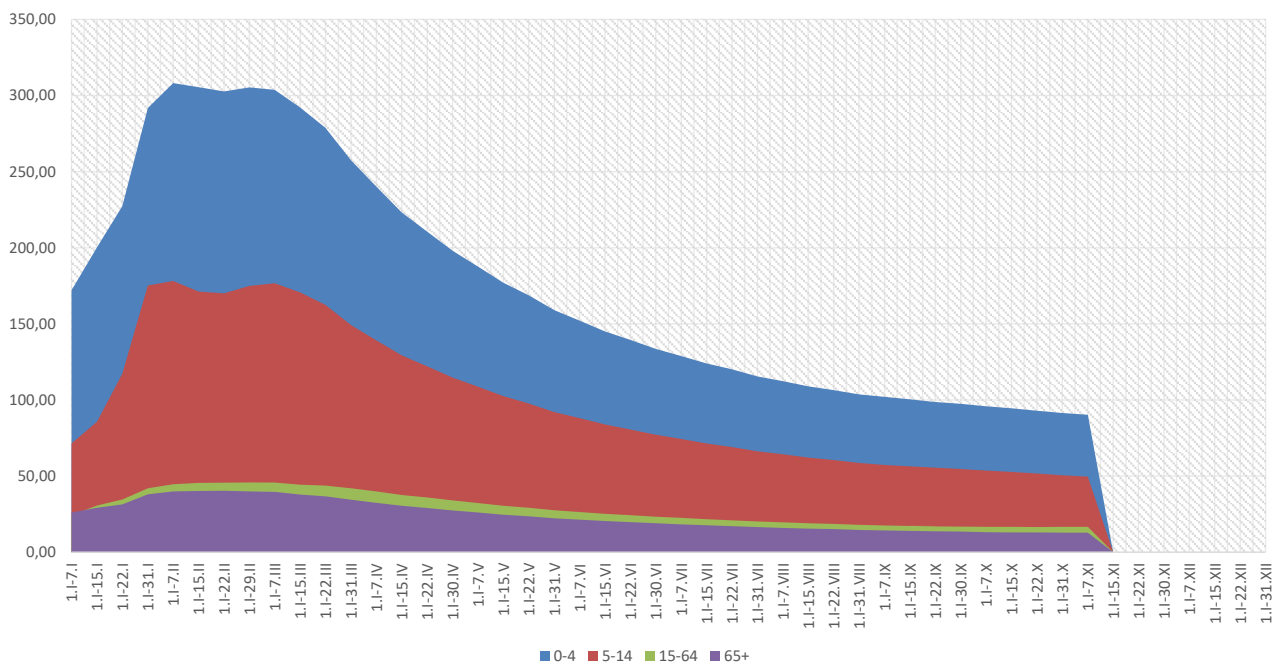

Objaśnienia:

1) Przeciętna dzienna zapadalność na 100 tys. ludności wg stanu w dniu 31 grudnia 2019 r.

Zachorowania i podejrzenia zachorowań na gripę w roku 2020 narastająco w porównaniu z poprzednimi latami

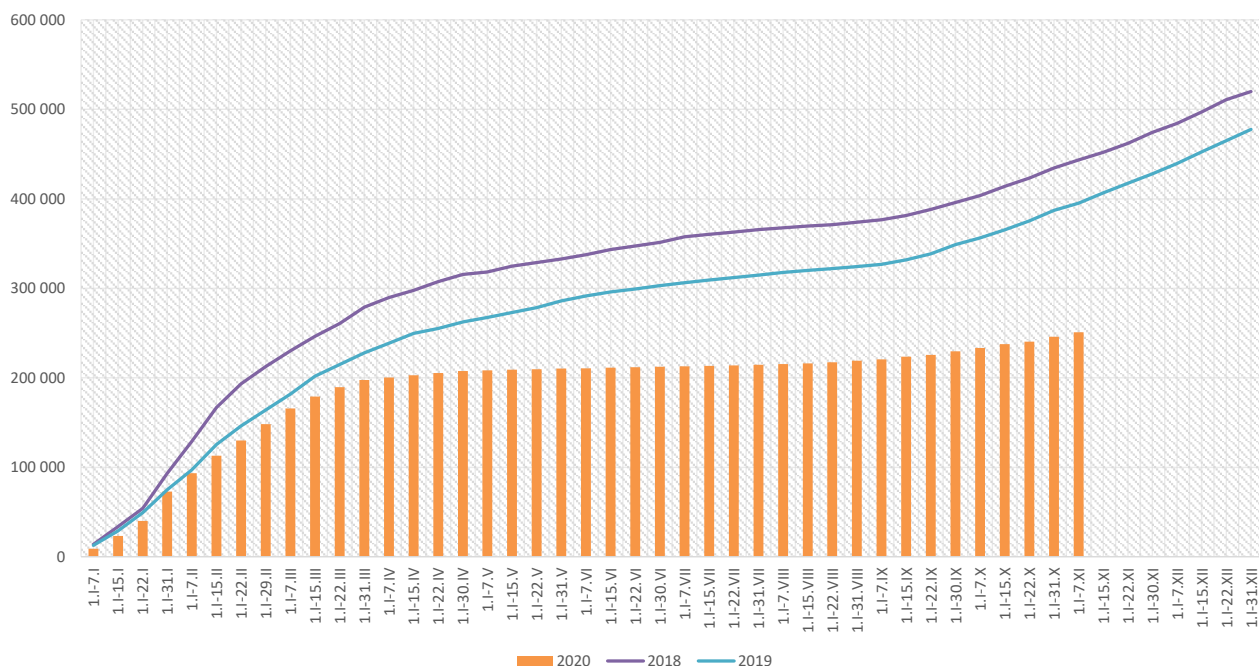

Skierowani do szpitala z powodu grypy lub podejrzenia grypy w okresie od 1 stycznia do 7 listopada 2020 r. wg przyczyn i powiatów								
Powiat	Ogółem		Przyczyny skierowania do szpitala ¹⁾					
			objawy ze strony układu krążenia		objawy ze strony układu oddechowego		inne przyczyny	
	liczba	% ²⁾	liczba	% ³⁾	liczba	% ³⁾	liczba	% ³⁾
MAŁOPOLSKA	1 228	0,49%	29	2,4%	869	70,8%	427	34,8%
bocheński	124	0,55%	1	0,8%	124	100,0%		
brzeski	64	0,47%	3	4,7%	60	93,8%	4	6,3%
chrzanowski	69	1,73%			69	100,0%		
dąbrowski	14	0,34%			14	100,0%		
gorlicki	28	0,36%			28	100,0%		
m. Kraków	191	0,48%	18	9,4%	160	83,8%	53	27,7%
krakowski	17	0,18%	6	35,3%	13	76,5%	9	52,9%
limanowski	23	0,94%			18	78,3%	12	52,2%
miechowski	16	0,11%			16	100,0%		
myślenicki	25	0,11%			25	100,0%		
Nowy Sącz i nowosądecki	78	0,92%			16	20,5%	62	79,5%
nowotarski	38	0,61%	1	2,6%	35	92,1%	26	68,4%
olkuski	27	0,13%			27	100,0%		
oświęcimski	17	0,46%			2	11,8%	15	88,2%
proszowicki	30	0,25%			29	96,7%	1	3,3%
suski	26	0,26%			14	53,8%	22	84,6%
Tarnów i tarnowski	208	0,94%					208	100,0%
wadowicki	153	1,23%			153	100,0%		
wielicki	61	0,75%			47	77,0%	15	24,6%
tatrzański	19	0,25%			19	100,0%		

Objaśnienia:

- 1) Jedna osoba może być wykazana w kilku rubrykach.
- 2) W stosunku do ogółu zgłoszonych zachorowań i podejrzeń zachorowań na gripę.
- 3) W stosunku do ogółu osób skierowanych do szpitala z powodu grypy lub podejrzenia grypy.

Zgony z powodu grypy i podejrzeń grypy w okresie od 1 stycznia do 7 listopada 2020 r. wg wieku i powiatów					
Powiat	Ogółem	Wiek (ukończone lata)			
		0-4	5-14	15-64	65+
MAŁOPOLSKA	5	-	-	1	4
bocheński	-	-	-	-	-
brzeski	-	-	-	-	-
chrzanowski	-	-	-	-	-
dąbrowski	-	-	-	-	-
gorlicki	-	-	-	-	-
m. Kraków	4	-	-	1	3
krakowski	-	-	-	-	-
limanowski	-	-	-	-	-
miechowski	-	-	-	-	-
myślenicki	-	-	-	-	-
Nowy Sącz i nowosądecki	-	-	-	-	-
nowotarski	-	-	-	-	-
olkuski	-	-	-	-	-
oświęcimski	-	-	-	-	-
proszowicki	-	-	-	-	-
suski	-	-	-	-	-
Tarnów i tarnowski	-	-	-	-	-
wadowicki	-	-	-	-	-
wielicki	1	-	-	-	1
tatrzański	-	-	-	-	-

wykonała: Paulina Salawa-Kostkowska

Źródła danych:

Liczby zachorowań, podejrzeń zachorowań oraz zgonów: Dane z okresowych, zbiorczych „Meldunków o zachorowaniach i podejrzeniach zachorowań na grypę”, nadsyłanych do powiatowych stacji sanitarno-epidemiologicznych przez wszystkie jednostki ochrony zdrowia, do których zgłosili się chorzy, oraz dane ze zgłoszeń zgonów nadsyłanych do powiatowych i/lub wojewódzkich stacji sanitarno-epidemiologicznych przez lekarzy, przesyłane przez wojewódzkie stacje sanitarno-epidemiologiczne w formie zagregowanej do Zakładu Epidemiologii NIZP-PZH.

W "Meldunkach" - zgodnie z definicją grypy przyjętą na potrzeby nadzoru nad chorobami zakaźnymi w krajach Unii Europejskiej (Dz.U. L 262 z 27.9.2012) - wykazuje się grypę (rozpoznaną klinicznie i/lub laboratoryjnie) oraz wszystkie rozpoznane klinicznie zachorowania grypopodobne i ostre zakażenia dróg oddechowych spełniające kryteria definicji.