



DZIENNIK URZĘDOWY

WOJEWÓDZTWA LUBELSKIEGO

Lublin, dnia 8 maja 2014 r.

Poz. 1878

ZARZĄDZENIE REGIONALNEGO DYREKTORA OCHRONY ŚRODOWISKA W LUBLINIE

z dnia 29 kwietnia 2014 r.

w sprawie ustanowienia planu zadań ochronnych dla obszaru Natura 2000 Puławy PLH060055

Na podstawie art. 28 ust. 5 ustawy z dnia 16 kwietnia 2004 r. o ochronie przyrody (Dz. U. z 2013 r. poz. 627, 628 i 842) zarządza się, co następuje:

§ 1. 1. Ustanawia się plan zadań ochronnych dla obszaru Natura 2000 Puławy PLH060055, zwanego dalej „obszarem Natura 2000”. 2. Plan zadań ochronnych obejmuje cały obszar Natura 2000.

§ 2. Opis granic obszaru Natura 2000, w postaci geograficznych punktów ich załamania określa załącznik nr 1 do zarządzenia.

§ 3. Mapę obszaru Natura 2000 stanowi załącznik nr 2 do zarządzenia.

§ 4. Identyfikację istniejących i potencjalnych zagrożeń dla zachowania właściwego stanu ochrony zwierząt i ich siedlisk będących przedmiotami ochrony określa załącznik nr 3 do rozporządzenia.

§ 5. Cele działań ochronnych określa załącznik nr 4 do zarządzenia.

§ 6. Działania ochronne ze wskazaniem podmiotów odpowiedzialnych za ich wykonanie i obszarów ich wdrażania określa załącznik nr 5 do zarządzenia.

§ 7. Wskazania do zmian w istniejących studiach uwarunkowań i kierunkach zagospodarowania przestrzennego gmin, miejscowych planach zagospodarowania przestrzennego oraz planach zagospodarowania przestrzennego województw dotyczące eliminacji lub ograniczenia zagrożeń wewnętrznych lub zewnętrznych, niezbędne dla utrzymania lub odtworzenia właściwego stanu ochrony siedlisk przyrodniczych oraz zwierząt, dla których ochrony wyznaczono obszar Natura 2000 określa załącznik nr 6 do zarządzenia.

§ 8. Nie stwierdza się potrzeby sporządzenia planu ochrony dla części lub całości obszaru.

§ 9. Zarządzenie wchodzi w życie po upływie 14 dni od dnia ogłoszenia w Dzienniku Urzędowym Województwa Lubelskiego.

Regionalny Dyrektor
Ochrony Środowiska
w Lublinie

Beata Siewicz

Załącznik Nr 1 do Zarządzenia
Regionalnego Dyrektora Ochrony Środowiska w Lublinie
z dnia 29 kwietnia 2014 r.

**Opis granic obszaru Natura 2000 Puławy PLH060055 w postaci współrzędnych geograficznych punktów
ich załamania [PL-1992]**

Nr	PL-1992	
	X	Y
1	706861,45	399191,90
2	706785,44	399280,02
3	706891,33	399375,51
4	706967,73	399286,74
5	708530,38	398788,29
6	708424,59	398865,87
7	708208,31	399061,00
8	708015,54	399230,26
9	707764,00	399446,54
10	707538,31	399674,58
11	707448,98	399794,47
12	707380,95	399699,83
13	707289,91	399628,69
14	707159,48	399772,42
15	707015,74	399631,35
16	706864,02	399556,82
17	706805,46	399506,24
18	706768,21	399551,79
19	706718,87	399601,14
20	706665,40	399638,15
21	706603,72	399609,36
22	706525,58	399547,68
23	706225,38	399337,95
24	706073,23	399251,59
25	705916,96	399272,15
26	705842,93	399284,49
27	705777,14	399259,81
28	705699,00	399251,59
29	705604,42	399239,25
30	705485,16	399243,36
31	705386,46	399235,14
32	705304,22	399231,02
33	705279,54	399300,93
34	705295,99	399354,40
35	705357,68	399399,63
36	705370,01	399469,54
37	705324,78	399502,44
38	705217,86	399543,56
39	705156,17	399597,02
40	705102,71	399675,16
41	705094,49	399757,41
42	705082,15	399839,65
43	705086,26	399897,23
44	705110,94	399954,80
45	705127,39	400008,26
46	705078,04	400111,07

47	705045,14	400279,67
48	705073,92	400505,85
49	705246,64	400871,85
50	705357,68	401081,58
51	705452,26	401213,18
52	705699,00	401344,77
53	705793,59	401414,68
54	705859,38	401422,91
55	705921,07	401455,81
56	706027,99	401492,82
57	706085,56	401509,27
58	706144,93	401563,70
59	706363,95	401667,60
60	706521,19	401737,79
61	706771,09	401796,76
62	706894,64	401806,59
63	707022,61	401814,60
64	707101,59	401784,23
65	707174,49	401726,51
66	707235,24	401687,02
67	707292,96	401717,40
68	707320,30	401775,11
69	707362,82	401820,68
70	707411,42	401832,83
71	707514,70	401826,75
72	707709,11	401811,57
73	707794,16	401735,63
74	707958,19	401632,35
75	708040,20	401568,56
76	708070,58	401501,73
77	708070,58	401434,90
78	708140,44	401413,64
79	708198,16	401386,30
80	708252,83	401413,64
81	708289,29	401440,98
82	708319,66	401453,13
83	708368,26	401483,51
84	708380,41	401498,69
85	708511,03	401492,62
86	708611,27	401513,88
87	708681,13	401516,92
88	708869,46	401489,58
89	708936,29	401492,62
90	708975,78	401526,03
91	709007,00	401550,25
92	709073,05	401645,11
93	709119,25	401627,46
94	709134,77	401611,75
95	709140,02	401571,36
96	709115,80	401552,45
97	709126,09	401537,00
98	709138,98	401528,00
99	709168,80	401502,19
100	709178,48	401509,34
101	709179,01	401492,66
102	709146,77	401404,11
103	709212,64	401368,03
104	709227,33	401358,81
105	709251,96	401340,43

106	709260,57	401334,00
107	709280,96	401326,76
108	709319,78	401352,50
109	709350,23	401365,48
110	709368,99	401368,12
111	709387,08	401383,43
112	709422,85	401415,77
113	709435,20	401414,71
114	709480,68	401397,11
115	709511,86	401378,21
116	709524,80	401329,63
117	709600,73	401270,40
118	709613,12	401252,58
119	709615,86	401236,35
120	709658,65	401169,02
121	709688,33	401170,31
122	709751,69	401154,15
123	709762,45	401161,24
124	709808,54	401191,55
125	709825,22	401172,51
126	709832,80	401170,77
127	709840,31	401173,16
128	709865,87	401165,97
129	709873,76	401164,21
130	709894,17	401194,24
131	709937,07	401196,87
132	709953,40	401183,30
133	709950,06	401173,42
134	709949,24	401147,30
135	709955,09	401119,35
136	710010,19	401091,68
137	710024,00	401076,55
138	710053,14	401004,70
139	710032,15	400962,69
140	710052,93	400931,14
141	710128,13	400927,00
142	710175,71	400854,04
143	710180,98	400849,42
144	710219,68	400815,45
145	710259,96	400808,58
146	710275,18	400798,76
147	710263,14	400781,09
148	710268,90	400768,27
149	710293,49	400737,43
150	710317,50	400720,93
151	710332,72	400687,46
152	710365,33	400644,67
153	710387,35	400625,43
154	710390,43	400622,74
155	710421,10	400609,36
156	710432,62	400606,54
157	710482,19	400633,78
158	710480,62	400630,75
159	710481,84	400624,55
160	710491,77	400623,37
161	710500,25	400595,50
162	710500,85	400586,01
163	710502,12	400565,43
164	710515,66	400532,74

165	710514,53	400520,70
166	710517,69	400491,40
167	710515,79	400468,94
168	710508,36	400457,57
169	710494,94	400419,05
170	710490,34	400408,87
171	710486,69	400396,01
172	710487,39	400366,29
173	710485,27	400350,07
174	710482,09	400330,63
175	710490,04	400312,01
176	710504,43	400284,78
177	710495,71	400270,63
178	710486,13	400266,41
179	710467,13	400244,52
180	710462,48	400219,12
181	710457,37	400214,93
182	710445,20	400211,26
183	710429,29	400205,32
184	710419,66	400197,70
185	710415,87	400190,12
186	710433,28	400172,87
187	710435,90	400165,72
188	710441,30	400157,44
189	710432,45	400149,31
190	710426,42	400146,34
191	710408,88	400144,81
192	710392,74	400144,52
193	710369,51	400137,50
194	710359,18	400134,77
195	710353,69	400138,84
196	710346,05	400154,53
197	710345,30	400160,90
198	710340,41	400173,45
199	710331,29	400185,01
200	710316,10	400189,69
201	710297,29	400182,91
202	710286,26	400181,50
203	710272,86	400175,41
204	710267,60	400171,16
205	710264,50	400168,70
206	710241,57	400128,90
207	710221,50	400092,98
208	710235,91	400072,15
209	710257,76	400050,46
210	710282,32	400032,31
211	710348,26	399983,57
212	710381,66	399954,80
213	710419,16	399922,25
214	710390,00	399810,10
215	710403,80	399690,55
216	710421,93	399538,63
217	710424,51	399517,00
218	710429,30	399476,19
219	710434,09	399435,40
220	710411,92	399411,83
221	710438,01	399383,04
222	710464,11	399354,25
223	710477,38	399328,04

224	710481,72	399319,85
225	710489,40	399305,39
226	710497,47	399287,94
227	710451,12	399276,83
228	710437,53	399273,57
229	710221,02	399223,13
230	710046,13	399182,67
231	709853,57	399138,13
232	709857,41	399131,35
233	709853,71	399132,56
234	709781,10	399164,43
235	709562,42	399126,82
236	709407,26	399098,61
237	709369,70	399021,03
238	709310,87	398999,87
239	708784,28	398879,98

Załącznik Nr 2 do Zarządzenia
Regionalnego Dyrektora Ochrony Środowiska w Lublinie
z dnia 29 kwietnia 2014 r.

Mapa obszaru Natura 2000 Puławy PLH060055

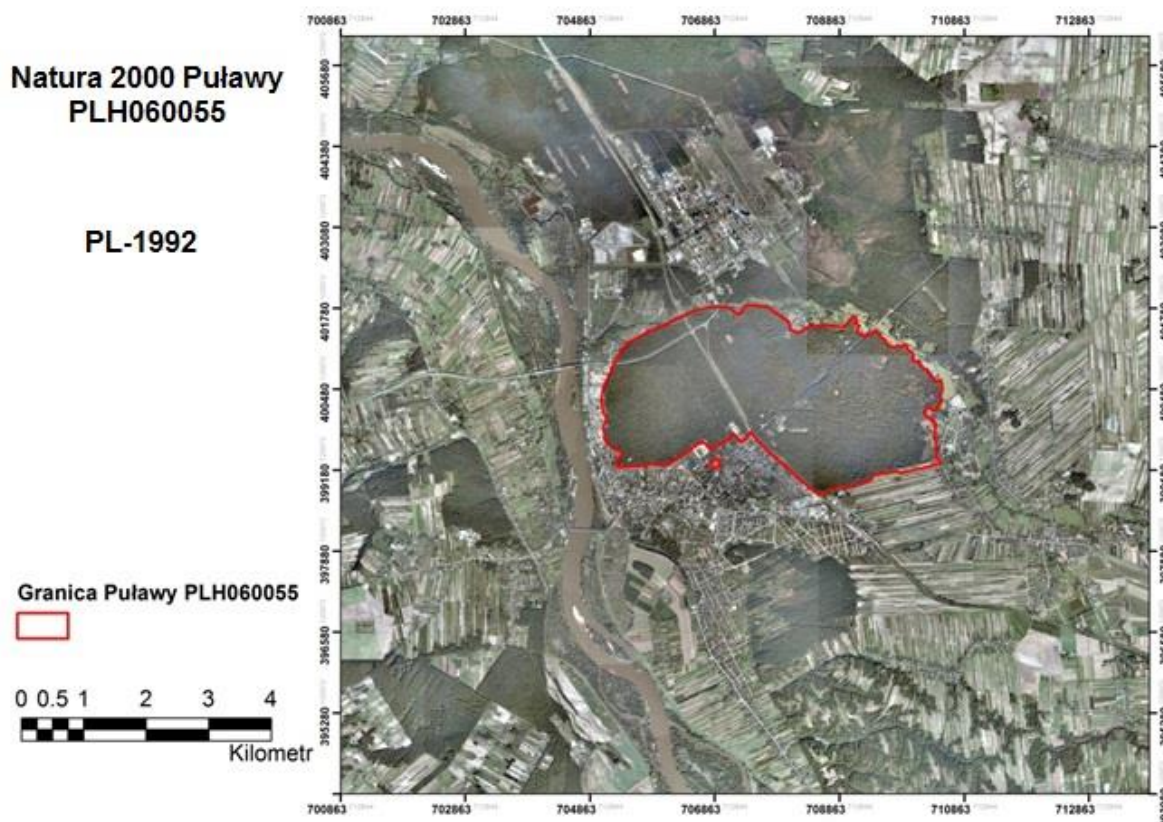

Załącznik Nr 3 do Zarządzenia
Regionalnego Dyrektora Ochrony Środowiska w Lublinie
z dnia 29 kwietnia 2014 r.

Identyfikacja istniejących i potencjalnych zagrożeń dla zachowania właściwego stanu ochrony gatunków zwierząt i ich siedlisk będących przedmiotami ochrony

Przedmiot ochrony	Zagrożenia i ich opis	
	Zagrożenia istniejące	Opis zagrożenia
1324 <i>Myotis myotis</i> (nocek duży)	-	Istniejących zagrożeń nie zidentyfikowano
	Zagrożenia potencjalne	Opis zagrożenia
	G05.08 – zamykanie jaskiń lub galerii	Blokada otworów wlotowych/wylotowych na strych budynku, w którym zlokalizowana jest kolonia letnia
	G05.04 - wandalizm	potencjalny dostęp ludzi postronnych, nie związanych z nadzorem obiektu, do poddasza budynku - związane z tym umyślne lub nieumyślne płoszenie lub zabijanie przedmiotu ochrony
	E06.02 – odbudowa, remont budynków	ewentualny remont poddasza oraz dachu
	L09 – pożar (naturalny)	zagrożenie pożarowe budynku
	K02.03 – eutrofizacja (naturalna)	eutrofizacja siedliska spowodowana rolnictwem lub przemysłem wywołana przez zmiany gatunkowe w podszycie leśnym
	B02.02 – wycinka lasu	potencjalna wycinka lasu (nie dotyczy gruntów w zarządzie Nadleśnictwa Puławy)
	G05.06 – chirurgia drzewna, ścinanie na potrzeby bezpieczeństwa, usuwanie drzew przydrożnych	potencjalna wycinka drzew przydrożnych (nie dotyczy gruntów w zarządzie Nadleśnictwa Puławy)
	G01.03.01 – regularne kierowanie pojazdami zmotoryzowanymi	inwestycje związane z rozbudową dróg, a w związku z tym wzmożony ruch pojazdów zmotoryzowanych
	C03.03 – produkcja energii wiatrowej	potencjalne inwestycje związane z energetyką wiatrową

Załącznik Nr 4 do Zarządzenia
Regionalnego Dyrektora Ochrony Środowiska w Lublinie
z dnia 29 kwietnia 2014 r.

Cele działań ochronnych

Lp.	Przedmiot ochrony	Cel działań ochronnych
1	1324 Myotis myotis (nocek duży)	<ol style="list-style-type: none">1. Utrzymanie populacji nocka dużego w ilości większej niż 150 sztuk.2. Całkowite zabezpieczenie kolonii przed niepożądanym działaniem ludzi.3. Zachowanie potencjalnych żerowisk nocka dużego4. Kompleksowe i całościowe rozpoznanie stanu kolonii przedmiotowego gatunku, w toku prawidłowej inwentaryzacji kolonii oraz miejsc żerowania.

Załącznik Nr 5 do Zarządzenia

Regionalnego Dyrektora Ochrony Środowiska w Lublinie
z dnia 29 kwietnia 2014 r.

Działania ochronne ze wskazaniem podmiotów odpowiedzialnych za ich wykonanie i obszarów ich wdrażania

Lp.	Działania ochronne	Obszar wdrażania	Podmiot odpowiedzialny za wykonanie
Działania dotyczące ochrony czynnej zwierząt oraz ich siedlisk.			
1.	Prace zabezpieczające strych folią oraz sprzątanie guana, 2014-2023 (każdego roku)	Budynek Domu Dziecka w Puławach, działka 710/1, obręb 01 Puławy – Miasto, gmina miejska Puławy	Regionalny Dyrektor Ochrony Środowiska w Lublinie w porozumieniu z Zarządcą Domu Dziecka w Puławach
Działania związane z utrzymaniem lub modyfikacją metod gospodarowania			
1.	Prowadzenie gospodarki leśnej zgodnie z planem urządzania lasu, lata 2014-2017; Koszenie łąk śródleśnych, wycinka zakrzaczeń – zwłaszcza czeremchy amerykańskiej po identyfikacji żerowisk przedmiotu ochrony, każdego roku 2018-2023	Tereny leśne, śródleśne w obszarze Natura 2000 Puławy PLH060055	Regionalny Dyrektor Ochrony Środowiska w Lublinie w porozumieniu z Nadleśniczym Nadleśnictwa Puławy
Działania dotyczące monitoringu stanu przedmiotów ochrony oraz monitoringu realizacji celów działań ochronnych.			
1.	Kontrola obiektu, marzec 2014-2023 (każdego roku)	Budynek Domu Dziecka w Puławach, działka 710/1, obręb 01 Puławy – Miasto, gmina miejska Puławy	Regionalny Dyrektor Ochrony Środowiska w Lublinie w porozumieniu z Zarządcą Domu Dziecka w Puławach
2.	Ocena stanu populacji nocka dużego <i>Myotis myotis</i> według parametrów i wytycznych opracowywanych w ramach PMŚ	Budynek Domu Dziecka w Puławach, działka 710/1, obręb 01 Puławy – Miasto, gmina miejska Puławy	Regionalny Dyrektor Ochrony Środowiska w Lublinie w porozumieniu z Zarządcą Domu Dziecka w Puławach
Działania dotyczące uzupełnienia stanu wiedzy o przedmiocie ochrony i uwarunkowaniach jego ochrony			
1.	Cykl dziesięciu spotkań zorganizowanych dla Zarządcy budynku, gdzie znajduje się kolonia letnia przedmiotu ochrony, przedstawicieli Gminy Puławy, Urzędu Miasta Puławy, Zarządu Dróg Powiatowych, Nadleśnictwa w Puławach itp.	Budynek Domu Dziecka w Puławach, dz. nr 710/1, obręb 01 – Puławy-Miasto	Regionalny Dyrektor Ochrony Środowiska w Lublinie w porozumieniu z Zarządcą Domu Dziecka w Puławach
2.	Ultrasoniczna rejestracja inwentaryzacyjna miejsc żerowania nietoperzy z kolonii, czerwiec – sierpień 2014 oraz 2015	Budynek Domu Dziecka w Puławach, działka 710/1, obręb 01 Puławy – Miasto, gmina miejska Puławy oraz potencjalne tereny żerowania przedmiotu ochrony	Regionalny Dyrektor Ochrony Środowiska w Lublinie w porozumieniu z Zarządcą Domu Dziecka w Puławach

Załącznik Nr 6 do Zarządzenia

Regionalnego Dyrektora Ochrony Środowiska w Lublinie

z dnia 29 kwietnia 2014 r.

Wskazania do zmian w istniejących miejscowych planach zagospodarowania przestrzennego w gminie Miasto Puławy dotyczące eliminacji lub ograniczenia zagrożeń zewnętrznych, niezbędne dla utrzymania właściwego stanu ochrony siedlisk przyrodniczych, dla których ochrony wyznaczono obszar Natura 2000

Lp.	Dokumentacja planistyczna	Wskazanie do zmiany
1.	Miejscowy plan zagospodarowania przestrzennego gminy Miasto Puławy jednostki bilansowej B i C (Plan Nr XV/142/07 z dnia 29.11.2007 r.) ze zmianą (Nr XVIII/184/08 z dnia 31.01.2008 r.)	Ze względu na zlokalizowaną kolonię letnią nocka dużego na strychu Domu Dziecka (działka 710/1, obręb – 0001 Puławy Miasto) nie należy planować zabudowy i rozbudowy istniejących obiektów na działce, na której znajduje się obiekt oraz na działkach sąsiadujących: 707/7, 710/2, 710/3, 710/4.
2.	Zmiana Studium uwarunkowań i kierunków zagospodarowania przestrzennego gminy Miasto Puławy – etap I (Uchwała Nr XVIII/194/12 z dnia 23 lutego 2012 r.)	