

Aktualizacja planu zadań ochronnych dla obszaru Natura 2000 Bagno Wizna PLB200005

I spotkanie Zespołu Lokalnej Współpracy
Rutki-Kossaki

29 kwietnia 2024 r.

Wojewódzki Fundusz
Ochrony Środowiska
i Gospodarki Wodnej
w Białymstoku

Plan I spotkania Zespołu Lokalnej Współpracy (ZLW)

CZĘŚĆ I

1. Przedstawienie zleceniodawcy i wykonawców.
2. Europejska Sieć Ekologiczna Natura 2000.
 - a) Cele i przyczyny powołania;
 - b) Proces planowania ochrony obszaru Natura 2000
 - c) Obszary Natura 2000 w Polsce i w województwie podlaskim;
 - d) Możliwości i korzyści dla społeczeństwa;
 - e) Fakty i mity.
3. Plany Zadań Ochronnych Natura 2000.
 - a) Podstawa prawna, tryb sporządzania;
 - b) Założenia dotyczące opracowania projektu PZO;
 - c) Udział społeczeństwa w procesie planistycznym.
4. Uzupełnienie listy interesariuszy i członków ZLW.

CZĘŚCI II i III

1. Obszar Natura 2000 Bagno Wizna.
2. Przedmioty ochrony obszaru Natura 2000 Bagno Wizna.
 - a) Charakterystyka gatunków ptaków objętych projektem PZO;
 - b) Metodyka prac przygotowania danych wyjściowych.

CZĘŚĆ IV

1. Omówienie zakresu prac nad projektem PZO.
2. Dyskusja i odpowiedzi na wszelkie pytania i wątpliwości.

Opracowanie projektu aktualizacji planu zadań ochronnych (PZO) dla obszaru Natura 2000 Bagno Wizna PLB200005 wykonywane jest na zlecenie Regionalnej Dyrekcji Ochrony Środowiska w Białymstoku, w ramach projektu finansowanego ze środków Wojewódzkiego Funduszu Ochrony Środowiska i Gospodarki Wodnej w Białymstoku.

Zamawiający

Wykonawca

Koordinacja i nadzór merytoryczny:

mgr Iwona Naliwajek
p.o. Naczelnika Wydziału Ochrony Przyrody
i Obszarów Natura 2000
inż. Emil Walkowski
starszy specjalista ochrony obszarów Natura 2000

dr Michał Korniluk
koordynator prac

Natura International Polska Towarzystwo Przyrodnicze Dubelt

- ❖ Koordynator prac: dr **Michał Korniluk**
- ❖ Eksperci przyrodnicy: mgr **Piotr Świętochowski**, dr **Michał Korniluk**
- ❖ Ekspert ds. GIS: mgr inż. **Paweł Białomyzy**

Konsultacje merytoryczne:

- ❖ **Tomasz Tumiel**
- ❖ **Grzegorz Grygoruk**
- ❖ **Daniel Piec**

N A T U R A 2 0 0 0

Natura 2000 – cele i potrzeba wdrożenia

Cele funkcjonowania Europejskiej Sieci Ekologicznej Natura 2000

1. **zachowanie** określonych typów siedlisk przyrodniczych oraz gatunków, które uważa się za **cenne i zagrożone w skali całej Europy**.
2. Ochrona **różnorodności biologicznej**.
3. Zachowanie wspólnego dziedzictwa przyrodniczego Europy w oparciu o **jednolite prawo**.

Natura 2000 – podstawa funkcjonowania

Dyrektywa Siedliskowa

Dyrektywa Rady 92/43/EWG z dnia 21 maja 1992 r. w sprawie ochrony siedlisk przyrodniczych oraz dzikiej fauny i flory) - ustala zasady ochrony pozostałych gatunków zwierząt, a także roślin i siedlisk przyrodniczych oraz procedury ochrony obszarów szczególnie ważnych przyrodniczo.

Dyrektywa Ptasia

dyrektywa Parlamentu Europejskiego i Rady 2009/147/WE z dnia 30 listopada 2009 r. w sprawie ochrony dzikiego ptactwa - wcześniej dyrektywa Rady 79/409/EWG z dnia 2 kwietnia 1979 r. w sprawie ochrony dzikiego ptactwa) - określa kryteria do wyznaczania ostoi dla gatunków ptaków zagrożonych wyginięciem.

Każdy kraj członkowski Unii Europejskiej ma obowiązek zapewnić siedliskom przyrodniczym i gatunkom, wymienionym w załącznikach Dyrektywy siedliskowej i ptasiej, warunki sprzyjające ochronie lub zadbać o odtworzenie ich dobrego stanu. Dotyczy to m.in. wyznaczenia i objęcia ochroną obszarów, na których te siedliska i gatunki występują.

Dyrektywa Ptasia

- ❖ **Liczebność populacji wielu gatunków dzikiego ptactwa, występujących naturalnie na europejskim terytorium państw członkowskich, zmniejsza się w niektórych przypadkach w bardzo szybkim tempie, co stanowi poważne zagrożenie dla ochrony środowiska naturalnego, w szczególności dla jego równowagi biologicznej.**
- ❖ Gatunki dzikiego ptactwa występujące naturalnie na europejskim terytorium państw członkowskich to **głównie gatunki wędrowne**. Gatunki te stanowią **wspólne dziedzictwo**, a **skuteczna ochrona ptactwa jest zwykle transgranicznym problemem** dotyczącym środowiska, który wymaga **wspólnej odpowiedzialności**.
- ❖ Ochrona ma na celu **długoterminowe gospodarowanie i ochronę zasobów naturalnych, będących integralną częścią dziedzictwa narodów Europy**.
- ❖ Gatunki wymienione **w załączniku I** podlegają specjalnym środkom ochrony dotyczącym ich naturalnego siedliska w celu zapewnienia im przetrwania oraz reprodukcji na obszarze ich występowania.

Natura 2000, a polskie prawo

Ustawa z dnia 16 kwietnia 2004 r. o ochronie przyrody

Art. 6. 1 Formy ochrony przyrody:

1. parki narodowe;
2. rezerваты przyrody;
3. parki krajobrazowe;
4. obszary chronionego krajobrazu;
- 5. obszary Natura 2000;**
6. pomniki przyrody;
7. stanowiska dokumentacyjne;
8. użytki ekologiczne;
9. zespoły przyrodniczo-krajobrazowe;
10. ochrona gatunkowa roślin, zwierząt i grzybów.

Art. 25. 1. Sieć obszarów Natura 2000 obejmuje:

- 1. obszary specjalnej ochrony ptaków (OSO);**
2. specjalne obszary ochrony siedlisk (SOO);
3. obszary mające znaczenie dla Wspólnoty.

Obszary ptasie i siedliskowe są wyznaczane niezależnie od siebie, mogą więc ze sobą sąsiadować lub na siebie zachodzić.

Nadzór nad obszarem Natura 2000 sprawuje właściwy regionalny dyrektor ochrony środowiska

Dlaczego te, a nie inne gatunki ptaków?

- ❖ Art. 4 Dyrektywy Ptasiej – Gatunki wymienione w **załączniku I** podlegają specjalnym środkom ochrony dotyczącym ich naturalnego siedliska w celu zapewnienia im przetrwania oraz reprodukcji na obszarze ich występowania
 - a) gatunki zagrożone wyginięciem;
 - b) gatunki podatne na szczególne zmiany w ich naturalnym siedlisku;
 - c) gatunki uznane za rzadkie z uwagi na niewielkie populacje lub ograniczone lokalne występowanie;
 - d) inne gatunki wymagające szczególnej uwagi ze względu na specyficzny charakter ich naturalnego siedliska.

- ❖ Art. 7 – Gatunki wędrowne z **załącznika nr II**

Kryteria kwalifikacji OSO

Rozporządzenie Ministra Środowiska z dnia 13 kwietnia 2010 r. w sprawie siedlisk przyrodniczych oraz gatunków będących przedmiotem zainteresowania Wspólnoty, a także kryteriów wyboru obszarów kwalifikujących się do uznania lub wyznaczenia jako obszary Natura 2000 – załącznik 2

§ 6 Kryteria wyboru obszarów kwalifikujących się do wyznaczenia jako **OSO** Natura 2000 :

- a) regularne występowanie **co najmniej 1% krajowej lęgowej populacji** gatunku lub
- b) regularne występowanie **co najmniej 1% przelotnej populacji gatunku wędrownego**, lub
- c) regularne występowanie **co najmniej 20 000 osobników** jednego lub wielu gatunków **wędrownych** ptaków wodno-błotnych podczas wędrówek lub zimowania lub **co najmniej 10 000 par** jednego lub wielu wędrownych gatunków ptaków morskich, lub
- c) regularne występowanie w sumie **co najmniej 5000 bocianów białych** lub **3000 żurawi**, lub **3000 ptaków drapieżnych w ciągu całego okresu migracji wiosennej lub jesiennej**, lub
- d) przynależność obszaru do jednego z **10 najważniejszych krajowych obszarów gniazdowania gatunków zagrożonych na obszarze państw członkowskich Unii Europejskiej** lub regularne występowanie gatunku **zagrożonego w skali globalnej**;

Obszary Natura 2000 w Polsce

- ❖ 20% powierzchni lądowej Polski.
- ❖ 867 obszarów siedliskowych(SOO)
- ❖ **145 obszarów ptasich (OSO)**

Udział lądowych obszarów Natura 2000 w krajach Unii Europejskiej

EU27 – Share of Natura 2000 terrestrial area in the national terrestrial area (%) and compared to the terrestrial share in EU27

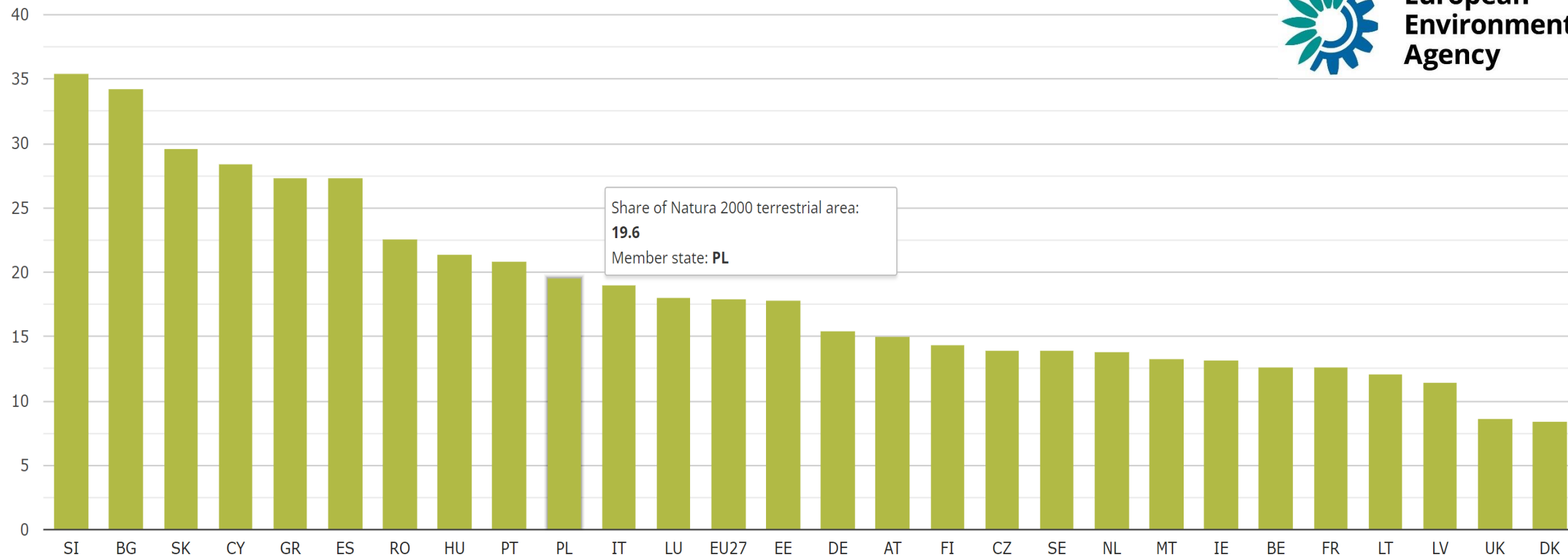

Źródło: https://www.eea.europa.eu/data-and-maps/daviz/eionet/sandbox/bise-country-sheets/share-of-natura-2000-terrestrial-area-in-the-national-terrestrial-area#tab-chart_1

CENTRALNY REJESTR FORM OCHRONY PRZYRODY

WYSZUKIWANIE FORM OCHRONY PRZYRODY

REJESTRACJA DANYCH

O SYSTEMIE

GEOSERWIS

POMOC

crfop.gdos.gov.pl >> Wyszukiwanie form ochrony przyrody

Wyszukiwanie form ochrony przyrody

Województwo:	<input type="text" value="podlaskie"/>
Powiat:	<input type="text" value="zambrowski"/>
Gmina:	<input type="text"/>
Nazwa własna:	<input type="text"/>
Forma ochrony:	<input type="text" value="obszar natura 2000"/>

Szukaj

Generalna Dyrekcja Ochrony Środowiska,

Al. Jerozolimskie 136, 02-305 Warszawa
tel.: 22 310-67-00, e-mail: kancelaria@gdos.gov.pl

Na skróty

[Geoserwis](#)
[Kontakt](#)
[Biuletyn Informacji Publicznej](#)

Podkład mapowy

ortofotomapa GUGiK

GENERALNA DYREKCJA OCHRONY ŚRODOWISKA

geoserwis.gdos.gov.pl

Legenda

- EMAS
- Formy ochrony przyrody
 - Pomniki Przyrody
 - Użytki Ekologiczne
 - Rezerваты
 - Parki Krajobrazowe
 - Parki Narodowe
 - Obszary Chronionego Krajobrazu
 - Zespoły Przyrodniczo-Krajobrazowe
 - Natura 2000 - obszary ptasie
 - Natura 2000 - obszary siedliskowe
 - Stanowiska Dokumentacyjne
- Obiekty geoturystyczne
- Ogrody zoologiczne i botaniczne
- Ośrodki rehabilitacji zwierząt
- Zmiany granic Natura 2000
- Przejścia dla zwierząt
- Szkody i zanieczyszczenia środowiska
- Inne dane środowiskowe
- Bank Danych o Zasobach Przyrodniczych
- Inwazyjne gatunki obce

więcej...

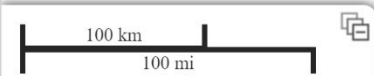

<https://geoserwis.gdos.gov.pl/ma>

GENERALNA
DYREKCJA
OCHRONY
ŚRODOWISKA

kol
Do
Pisy
sk

Mokradła Kolneńskie i
Kurpiowskie

Ostoja Biebrzańska

Ostoja Narwiańska

Dolina Dolnej Narwi

Bagno Wizna

Przełomowa Dolina
Narwi

Be

Bagienna Dolina Narwi

Podkład mapowy

ortofotomapa GUGiK

GENERALNA DYREKCJA OCHRONY ŚRODOWISKA

Legenda

- ▶ EMAS
- ▶ **Formy ochrony przyrody**
 - Pomniki Przyrody
 - Użytki Ekologiczne
 - Rezerваты
 - Parki Krajobrazowe
 - Parki Narodowe
 - Obszary Chronionego Krajobrazu
 - Zespoły Przyrodniczo-Krajobrazowe
 - Natura 2000 - obszary ptasie
 - Natura 2000 - obszary siedliskowe
 - Stanowiska Dokumentacyjne
- ▶ Obiekty geoturystyczne
- ▶ Ogrody zoologiczne i botaniczne
- ▶ Ośrodki rehabilitacji zwierząt
- ▶ Zmiany granic Natura 2000
- ▶ Przejścia dla zwierząt
- ▶ Szkody i zanieczyszczenia środowiska
- ▶ Inne dane środowiskowe
- ▶ Bank Danych o Zasobach Przyrodniczych
- Inwazyjne gatunki obce

więcej...

geoserwis.gdos.gov.pl

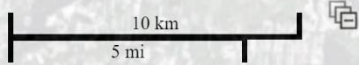

Po co nam Natura 2000?

**„Europejskie dziedzictwo
w krajowym depozycie”.**

Zarządzanie wspólnym dziedzictwem
jest powierzone państwom
członkowskim na ich terytoriach.

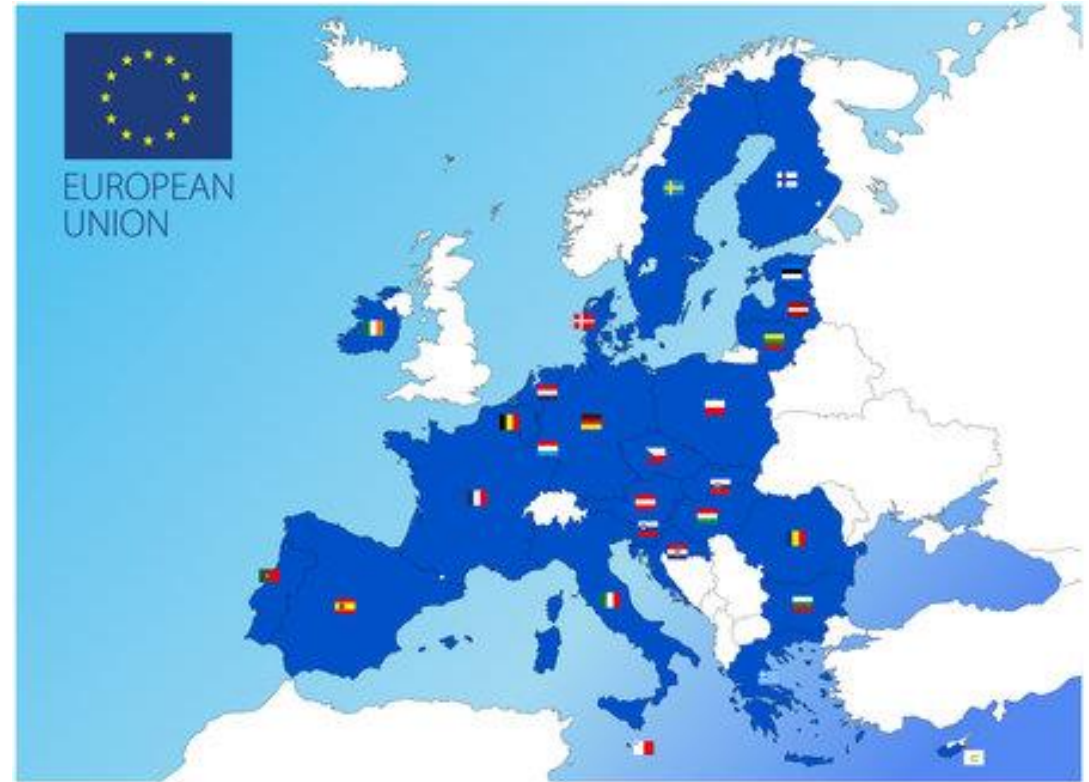

<https://pl.123rf.com>

Źródło: Pawlaczyk P. 2021

Po co nam Natura 2000?

- ❖ Potrzeba ochrony poza sztucznymi granicami, wysiłki podejmowane na rzecz ochrony przyrody tylko w jednym kraju mogą być nieskuteczne.
- ❖ Status zagrożenia gatunków jest różny w różnych krajach – ochrona wspólnego dziedzictwa europejskiego.
- ❖ Pozostałe krajowe formy ochrony przyrody są zbyt małe i nie obejmują wielu miejsc występowania gatunków zagrożonych.
- ❖ Działa niezależnie od istniejącego krajowego systemu ochrony.
- ❖ Natura 2000 jest uzupełnieniem wcześniej działających systemów ochrony przyrody.
- ❖ Stały monitoring występowania rzadkich i zagrożonych gatunków i siedlisk.

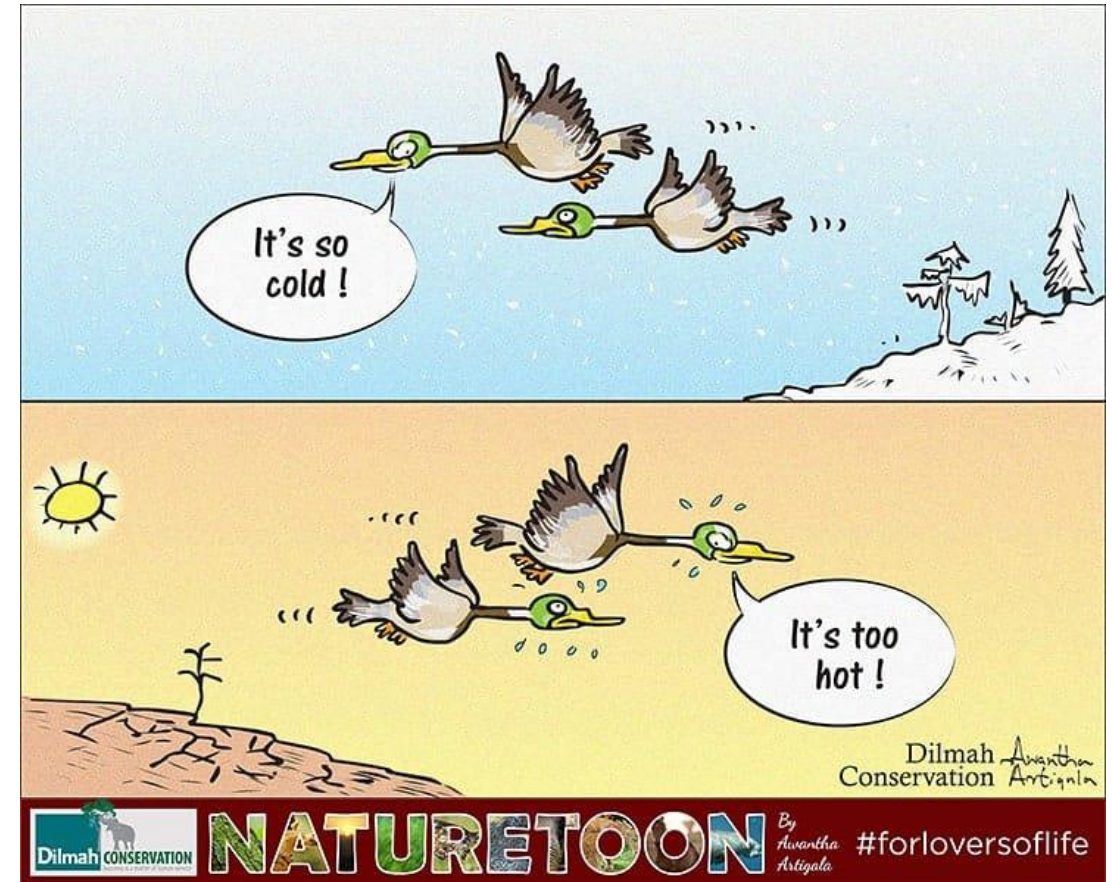

April 29

www.firetail.de

 MOVEBANK

Jak działa ochrona w OSO

Natura 2000

- ❖ Celem sieci Natura 2000 jest utrzymanie lub odtworzenie „właściwego stanu ochrony”
- ❖ Nie tylko zahamowanie negatywnych procesów, ale odtworzenie, przywrócenie chronionych elementów do dobrego stanu

Natura 2000 NIE JEST OBSZAREM:

chronionym

- JEST obszarem ochrony

wyłączonym z działalności

- można prowadzić działalność gospodarczą, rolną, leśną, łowiecką, rybacką

zakazów

- nie ma zakazów analogicznych do parków narodowych czy rezerwatów przyrody

ZRÓWNOWAŻONY
ROZWÓJ

Jak działa ochrona w OSO Natura 2000

Najważniejsza zasada:

→ brak znacząco negatywnego wpływu na przedmioty ochrony ←

- ❖ Nie są ograniczane plany, przedsięwzięcia ani działania, które nie wpływają negatywnie na obszar z punktu widzenia jego ochrony.
- ❖ Plany, przedsięwzięcia oraz działania, które wpływałyby znacząco negatywnie na obszar nie mogą być wdrożone*

* odstępstwo: realizacja nadrzędnego interesu publicznego, i udowodnienie, że nie można tego interesu zrealizować w inny, nieszkodzący obszarowi sposób → kompensacje przyrodnicze.

Jak działa ochrona w OSO Natura 2000

Zasada ostrożności:

- ❖ Przy zezwalaniu na korzystanie ze środowiska: nierozwiane wątpliwości muszą być interpretowane na korzyść środowiska, a nie na korzyść inwestycji.
- ❖ Przy planowaniu ochrony: jeżeli występuje niepewność co do istnienia lub zakresu zagrożeń należy przyjąć środki ochrony bez konieczności oczekiwania aż rzeczywistość i powaga tych zagrożeń zostaną w pełni wykazane.

Natura 2000 - możliwości i korzyści

Program Natura 2000, w przeciwieństwie do wielu istniejących od lat w polskim prawodawstwie form ochrony przyrody, może nieść ze sobą nie tylko korzyści stricte przyrodnicze.

Obszary Natura 2000 mogą stać się istotnym źródłem dochodu i obiektem rozwoju lokalnego, np.:

- ❖ rozwój turystyki,
- ❖ łatwiejsze uzyskanie płatności rolnośrodowiskowych w ramach Planu Strategicznego dla Wspólnej Polityki Rolnej na lata 2023-2027,
- ❖ brak degresywności płatności rolnośrodowiskowych,
- ❖ zwiększenie szans dla samorządów na zdobycie dofinansowania na realizację projektów i programów poprawiających stan infrastruktury.

Natura 2000 - Fakty Mity

- ❖ Na obszarach Natura 2000 obowiązuje wiele ograniczeń i zakazów w użytkowaniu → MIT
- ❖ Utworzenie obszaru Natura 2000 zawsze oznacza ograniczenia perspektyw rozwoju lokalnych społeczności → MIT
- ❖ Każdy obszar i związane z nim problemy będą traktowane indywidualnie. Nie ma gotowych recept. → FAKT
- ❖ Rolnictwo może sprzyjać wielu przedmiotom ochrony → FAKT

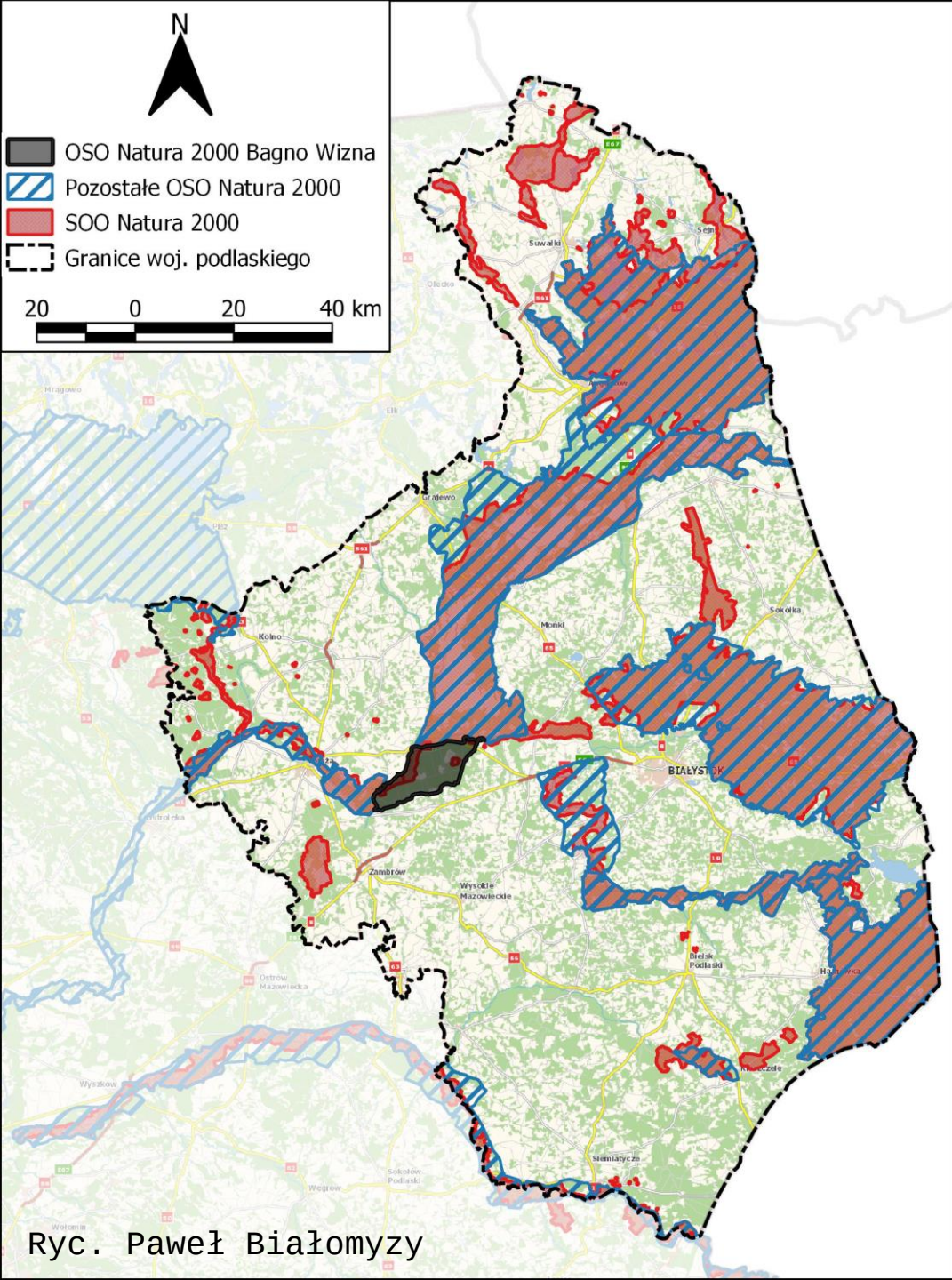

Obszary Natura 2000 w woj. podlaskim

Obszary Natura 2000	Liczba	Powierzchnia (ha)	% pow. woj.
OSO - Ptasie	12	578815,64	28,7
SOO - Siedliskowe	25	436649,85	21,6
Razem	37	636057,84	31,5

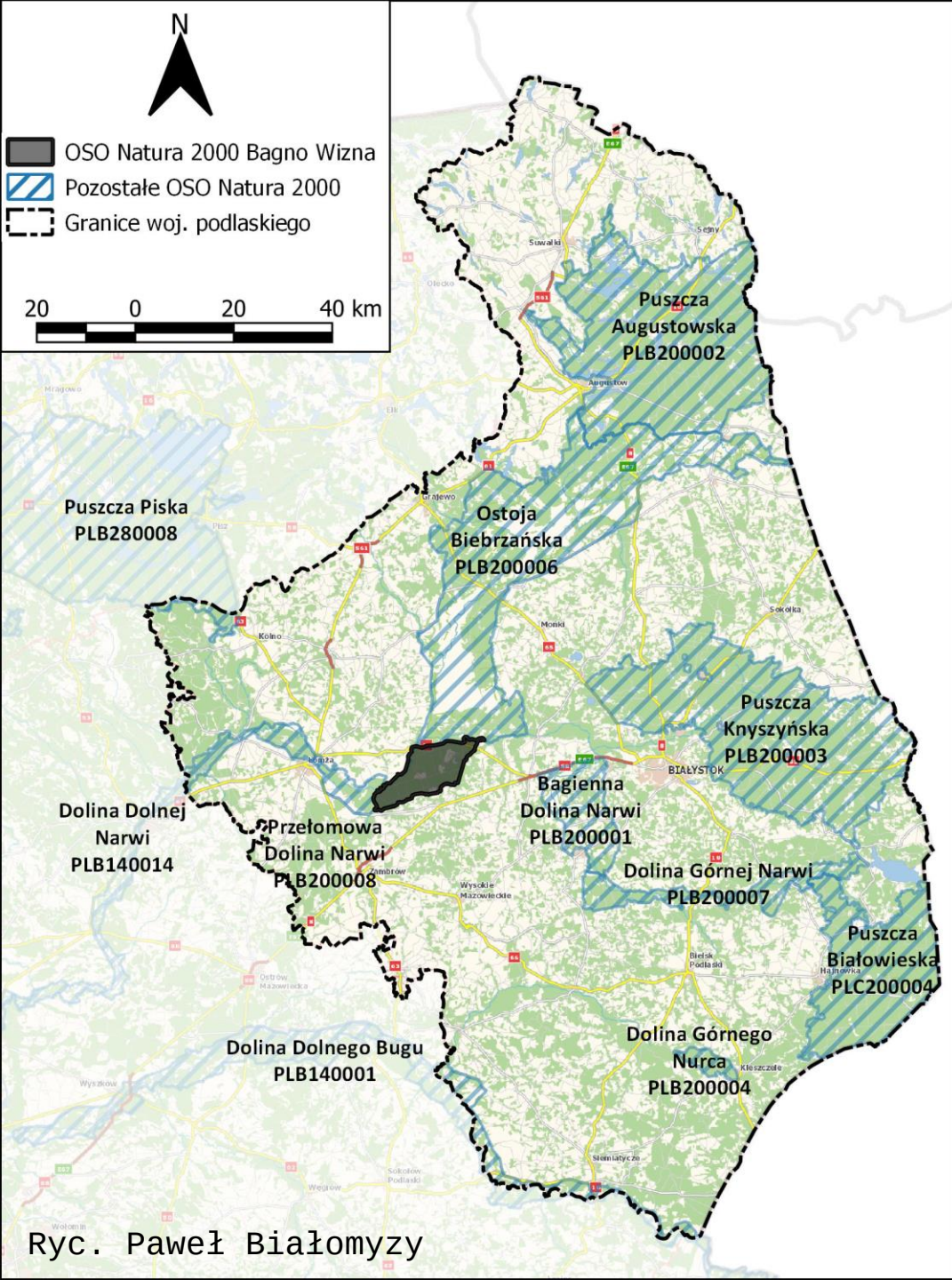

Obszary Specjalnej Ochrony Ptaków w woj. podlaskim

Obszary Natura 2000	Liczba	Powierzchnia (ha)	% pow. woj.
OSO - Ptasie	12	578815,64	28,7

Plan zadań ochronnych

PZO

PZO – tryb sporządzania

Ustawa z dnia 16 kwietnia 2004 r. o ochronie przyrody

Organami kluczowymi w zarządzaniu siecią Natura 2000 są Generalny Dyrektor Ochrony Środowiska oraz Regionalni Dyrektorzy Ochrony Środowiska.

Na terenach im podlegających i pokrywających się z obszarami Natura 2000, istotną rolę odgrywają także dyrektorzy parków narodowych, dyrektorzy urzędów morskich oraz nadleśnictwa.

Zarządzanie obszarami „siedliskowymi” i „ptasimi” przez jednostkę sprawującą nadzór nad obszarem Natura 2000 w Polsce odbywa się przede wszystkim za pomocą:

a) Planów Zadań Ochronnych i b) Planów Ochrony.

PZO – podstawa prawna

Ustawa z dnia 16 kwietnia 2004 r. o ochronie przyrody

Art. 27a.

1. Wyznaczenie **obszaru specjalnej ochrony ptaków** lub specjalnego obszaru ochrony siedlisk, zmiana jego granic lub likwidacja następują w drodze rozporządzenia ministra właściwego do spraw środowiska (...)
2. Nadzór nad obszarem Natura 2000 (...) sprawuje właściwy **regionalny dyrektor ochrony środowiska** (...)

Art. 28.

1. Dla obszaru Natura 2000 sprawujący nadzór nad obszarem sporządza **projekt planu zadań ochronnych**, biorąc pod uwagę cele ochrony obszaru (...)
3. Sporządzający projekt planu zadań ochronnych, (...) **umożliwi zainteresowanym osobom i podmiotom prowadzącym działalność w obrębie siedlisk przyrodniczych i siedlisk gatunków**, dla których ochrony wyznaczono obszar Natura 2000, **udział w pracach związanych ze sporządzaniem tego projektu.**
4. Sporządzający projekt planu zadań ochronnych (...) **zapewnia możliwość udziału społeczeństwa** (...).
5. Regionalny dyrektor ochrony środowiska ustanawia, **w drodze aktu prawa miejscowego w formie zarządzenia, plan zadań ochronnych dla obszaru Natura 2000**, kierując się koniecznością utrzymania i przywracania do właściwego stanu ochrony siedlisk przyrodniczych oraz gatunków roślin i zwierząt, dla których ochrony wyznaczono obszar Natura 2000.

PZO – podstawa prawna aktualizacji

Ustawa z dnia 16 kwietnia 2004 r. o ochronie przyrody

Art. 28. c.d.

8a. **Plan zadań ochronnych** dla obszaru Natura 2000 może być zmieniony, jeżeli:

- 1) wynika to z potrzeb ochrony siedlisk przyrodniczych lub gatunków roślin i zwierząt, dla których ochrony wyznaczono obszar Natura 2000, lub
- 2) zachodzi konieczność jego aktualizacji, w szczególności w wyniku oceny aktualności planu zadań ochronnych, o której mowa w art. 31.

8b. W przypadku uznania konieczności zmiany planu zadań ochronnych dla obszaru Natura 2000 regionalny dyrektor ochrony środowiska:

- 1) podejmuje działania w celu zmiany tego planu albo ustanowienia nowego planu zadań ochronnych dla tego obszaru – w przypadku gdy sprawuje on nadzór nad tym obszarem, albo
- 2) zwraca się o podjęcie działań, o których mowa w pkt 1, do właściwego organu sprawującego nadzór nad tym obszarem – w przypadku gdy nadzór nad tym obszarem sprawuje organ inny niż regionalny dyrektor ochrony środowiska.

PZO – Cel tworzenia

Zapewnienie **poprawy lub utrzymania właściwego stanu ochrony** gatunku, czy siedliska przyrodniczego tzn. monitorowanie czy:

- ❖ zasięg (rozmieszczenie) gatunku / siedliska nie kurczy się;
- ❖ populacja nie zmniejsza się i jest wystarczająca do trwałego zachowania gatunku;
- ❖ siedlisko przyrodnicze / siedlisko gatunku jest odpowiedniej jakości i wielkości;
- ❖ nie ma niebezpieczeństwa utrzymywania się stwierdzonych zagrożeń w przyszłości, czyli monitorowanie skuteczności podjętych działań ochronnych (PZO zakłada wdrożenie działań ochronnych mających na celu eliminację lub minimalizację zagrożeń mających wpływ na przedmioty ochrony obszaru).

PZO – tryb sporządzania

Opracowanie projektu Planu Zadań Ochronnych obejmuje zidentyfikowanie zagrożeń dla obszaru Natura 2000 i wskazanie działań, które powinny zostać pilnie wykonane w najbliższym okresie ze wskazaniem podmiotów odpowiedzialnych za ich wykonanie i obszarów ich wdrażania.

PZO sporządza się w oparciu o istniejące dane oraz ich weryfikację terenową.

PZO – podstawa prawna

Ustawa z dnia 16 kwietnia 2004 r. o ochronie przyrody Art. 28. c.d

Plan zadań ochronnych zawiera m.in.:

- ❖ opis granic i mapę obszaru Natura 2000;
- ❖ identyfikację zagrożeń dla siedlisk przyrodniczych oraz gatunków roślin i zwierząt (i ich siedlisk);
- ❖ cele i określenie działań ochronnych;
- ❖ zalecenia dotyczące przyszłego monitoringu.
- ❖ wskazania do zmian w istniejących planach

PZO – tryb sporządzania

Istotną częścią tego dokumentu są wskazania do zmian w istniejących studiach uwarunkowań i kierunków zagospodarowania przestrzennego gmin oraz planach zagospodarowania przestrzennego wszystkich szczebli.

Ustalenia te dotyczą eliminacji lub ograniczenia zagrożeń dla przedmiotów ochrony w obszarze Natura 2000. Ponadto w dokumencie tym należy określić, o ile jest taka potrzeba, zakres dalszych badań i wskazanie terminu sporządzenia planu ochrony dla części lub całości obszaru.

Szczegółowy tryb i zakres opracowania projektu planu zadań ochronnych określa Rozporządzenie Ministra Środowiska z dnia 17 lutego 2010 r. *w sprawie sporządzania projektu planu zadań ochronnych dla obszaru Natura 2000* (Dz. U. Nr 34, poz. 186, z późn. zm.).

Proces komunikacji

- ❖ Udział społeczeństwa jest niezwykle istotny!!!
- ❖ Grupy interesu, osoby i instytucje w różny sposób związane z obszarem Natura 2000 Bagno Wizna spotykają się w ramach Zespołu Lokalnej Współpracy (**ZLW**).
- ❖ 3 spotkania ZLW (29 kwietnia, 21 maja, 25 czerwca).*
- ❖ O terminach, miejscu i organizacji spotkań **ZLW**, uczestnicy będą informowani za pomocą komunikatu na stronie internetowej, a także pocztą elektroniczną lub telefonicznie.

* Terminy spotkań mogą ulec zmianie

Proces komunikacji

Wszystkie informacje (postęp prac) na stronie RDOŚ Białystok

<https://www.gov.pl/web/rdos-bialystok/projekt-planu-zadan-ochronnych-dla-obszaru-natura-2000-bagno-wizna>

Regionalna Dyrekcja Ochrony Środowiska w Białymstoku

20 180 km² Powierzchnia województwa

29,2% Powierzchnia lasów

19,8% Powierzchnia użytków zielonych

6% Powierzchnia terenów bagiennych oraz wód

Ochrona przyrody

Natura 2000

Oceny oddziaływania na środowisko

Proces komunikacji

Wszystkie informacje (postęp prac) na stronie RDOŚ Białystok

<https://www.gov.pl/web/rdos-bialystok/projekt-planu-zadan-ochronnych-dla-obszaru-natura-2000-bagno-wizna>

www.gov.pl/web/rdos-bialystok/natura-2000

gov.pl Serwis Rzeczypospolitej Polskiej

Szukaj usługi, informacji SZUKAJ Zaloguj Unia Europejska

Strona główna Rada Ministrów Kancelaria Premiera Ministerstwa Urzędy, instytucje i placówki RP Usługi dla obywatela Usługi dla przedsiębiorcy Usługi dla urzędnika Usługi dla rolnika Profil zaufany Baza wiedzy Serwis Służby Cywilnej Сайт для громадян України

Regionalna Dyrekcja Ochrony Środowiska w Białymstoku

O RDOŚ **Co robimy** Załatw sprawę Aktualności Kontakt Dostępność

Regionalna Dyrekcja Ochrony Środowiska w Białymstoku > Co robimy > Natura 2000

OOŚ

Natura 2000

Szkody w środowisku Ochrona przyrody Obwieszczenia i zawiadomienia Komunikaty i ogłoszenia

O sieci Historia powstania Natura 2000 a aktywność człowieka Zarządzanie siecią Baza danych Plany zadań ochronnych Plany ochrony Projekt planu ochrony dla obszaru Natura 2000 Puszcza Białowieska Projekt planu zadań ochronnych dla obszaru Natura 2000 Bagno Wizna

Proces komunikacji

Wszystkie informacje (postęp prac) na stronie RDOŚ Białystok

<https://www.gov.pl/web/rdos-bialystok/projekt-planu-zadan-ochronnych-dla-obszaru-natura-2000-bagno-wizna>

www.gov.pl/web/rdos-bialystok/projekt-planu-zadan-ochronnych-dla-obszaru-natura-2000-bagno-wizna

gov.pl Serwis Rzeczypospolitej Polskiej

Szukaj usługi, informacji SZUKAJ Zaloguj Unia Europejska

Strona główna Rada Ministrów Kancelaria Premiera Ministerstwa Urzędy, instytucje i placówki RP Usługi dla obywatela Usługi dla przedsiębiorcy Usługi dla urzędnika Usługi dla rolnika Profil zaufany

Regionalna Dyrekcja Ochrony Środowiska w Białymstoku

O RDOŚ **Co robimy** Załatw sprawę Aktualności Kontakt Dostępność

Regionalna Dyrekcja Ochrony Środowiska w Białymstoku > Co robimy > Natura 2000 > Projekt planu zadań ochronnych dla obszaru Natura 2000 Bagno Wizna

[< Powrót](#)

Projekt planu zadań ochronnych dla obszaru Natura 2000 Bagno Wizna

Obwieszczenie Regionalnego Dyrektora > Ochrony Środowiska w Białymstoku z dnia 12 kwietnia 2024 r. znak WPN.6320.3.2024.EW

Opis założeń projektu aktualizacji planu zadań > ochronnych dla obszaru Natura 2000 Bagno Wizna PLB200005

Lista interesariuszy

Zapraszamy do Zespołu Lokalnej Współpracy 😊 😊 😊

