

Plan Zarządzania Środowiskiem  
 Kontrakt na roboty 1B.3/2 Etap II - Budowa infrastruktury  
 postojowo-cumowniczej na Odrze dolnej i granicznej oraz nowe  
 oznakowanie szlaku żeglugowego

Załącznik 7d Plan Zagospodarowania Terenu - Ługi Górzyckie

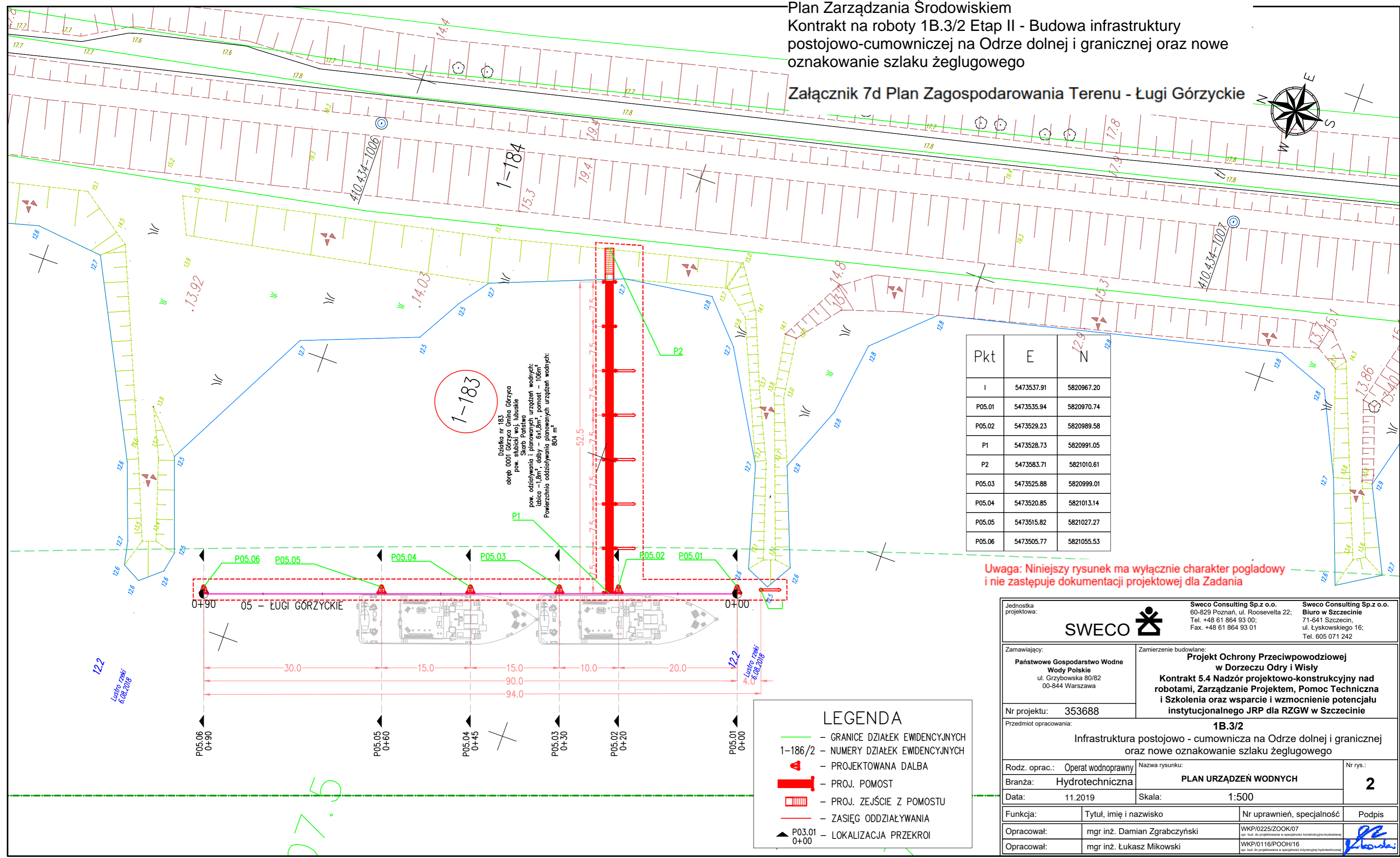
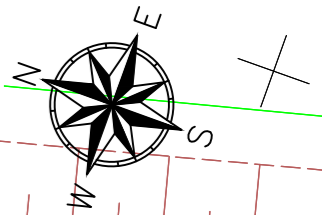

**1-183**

Dzielnica nr 183  
 obręb 0001 Górzycza Gmina Górzycza  
 pow. śląski woj. łubuskie  
 Skarb Państwa  
 pow. oddziaływania i planowanych urządzeń wodnych:  
 izbnica - 1,8m<sup>2</sup>, dalby - 6x1,8m<sup>2</sup>, pomost - 106m<sup>2</sup>  
 Powierzchnia oddziaływania planowanych urządzeń wodnych:  
 804 m<sup>2</sup>

Pkt	E	N
I	5473537.91	5820967.20
P05.01	5473535.94	5820970.74
P05.02	5473529.23	5820989.58
P1	5473528.73	5820991.05
P2	5473583.71	5821010.61
P05.03	5473525.88	5820999.01
P05.04	5473520.85	5821013.14
P05.05	5473515.82	5821027.27
P05.06	5473505.77	5821055.53

Uwaga: Niniejszy rysunek ma wyłącznie charakter poglądowy  
 i nie zastępuje dokumentacji projektowej dla Zadania

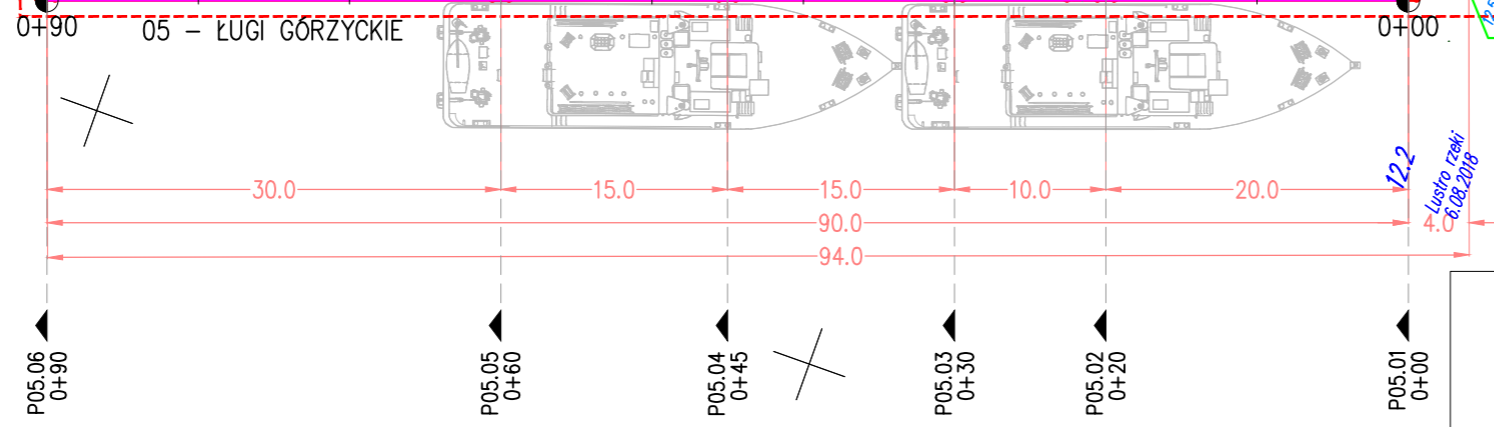

**LEGENDA**

- - GRANICE DZIAŁEK EWIDENCYJNYCH
- 1-186/2 - NUMERY DZIAŁEK EWIDENCYJNYCH
- ▲ - PROJEKTOWANA DALBA
- - PROJ. POMOST
- ▤ - PROJ. ZEJŚCIE Z POMOSTU
- - ZASIĘG ODDZIAŁYWANIA
- ▲ P03.01 0+00 - LOKALIZACJA PRZEKROJI

Jednostka projektowa: <b>SWECO</b>		Sweco Consulting Sp.z o.o. 60-829 Poznań, ul. Roosevelta 22; Tel. +48 61 864 93 00; Fax. +48 61 864 93 01		Sweco Consulting Sp.z o.o. Biuro w Szczecinie 71-641 Szczecin, ul. Łyskowskiego 16; Tel. 605 071 242	
Zamawiający: Państwowe Gospodarstwo Wodne Wody Polskie ul. Grzybowska 80/82 00-844 Warszawa		Zamierzenie budowlane: <b>Projekt Ochrony Przeciwpowodziowej                  w Dorzeczu Odry i Wisły</b> Kontrakt 5.4 Nadzór projektowo-konstrukcyjny nad robotami, Zarządzanie Projektem, Pomoc Techniczna i Szkolenia oraz wsparcie i wzmocnienie potencjału instytucjonalnego JRP dla RZGW w Szczecinie			
Nr projektu: 353688		Przedmiot opracowania: <b>1B.3/2</b> Infrastruktura postojowo - cumownicza na Odrze dolnej i granicznej oraz nowe oznakowanie szlaku żeglugowego			
Rodz. oprac.: Operat wodnoprawny	Branża: Hydrotechniczna	Nazwa rysunku: <b>PLAN URZĄDZEŃ WODNYCH</b>	Nr rys.: <b>2</b>		
Data: 11.2019	Skala: 1:500				
Funkcja:	Tytuł, imię i nazwisko	Nr uprawnień, specjalność	Podpis		
Opracował:	mgr inż. Damian Zgrabczyński	WKP/0225/ZOOK/07 <small>(opr. bud. do projektowania w specjalności konstrukcyjno-budowlanej)</small>			
Opracował:	mgr inż. Łukasz Mikowski	WKP/0116/POOH/16 <small>(opr. bud. do projektowania w specjalności hydroinżynierii hydrotechnicznej)</small>			