

**ZARZĄDZENIE NR 2/2024**  
**Nadleśniczego Nadleśnictwa Susz**  
**z dnia 18.01.2024 r.**

Zmieniające Zarządzenie nr 16/2023 z 07.06.2023 r. w sprawie wprowadzenia regulaminu Organizacyjnego w Nadleśnictwie Susz

---

Zn.spr.:SA.012.2.2023

Na podstawie art. 35, ust. 1 pkt 2 ustawy z 28 września 1991 r. o lasach (Dz.U 2023 r. poz 1356) oraz § 22 pkt. 3 Statutu Państwowego Gospodarstwa Leśnego Lasy Państwowe, wprowadzonego w życie Zarządzeniem Nr 50 Ministra Ochrony Środowiska, Zasobów Naturalnych i Leśnictwa z 18 maja 1994 r. w sprawie nadania Statutu Państwowemu Gospodarstwu Leśnemu Lasy Państwowe, zarządzam co następuje:

§ 1

W zarządzeniu nr 16/2023 z 07.06.2023 r. w sprawie wprowadzenia regulaminu Organizacyjnego w Nadleśnictwie Susz wprowadza się następujące zmiany:

1. W §10 „Dział Finansowo-księgowy (KF)” dodaje się ppkt. w pkt. 1:
  - 1.8 prowadzenie spraw związanych z ewidencją umundurowania pracowników
  - 1.9 prowadzenie spraw związanych z Pracowniczymi Planami Kapitałowymi (PPK)
2. W § 11 „Sekretarz (S)” dodaje się ppkt:
  26. Prowadzi ewidencję niskocennych składników majątku Nadleśnictwa
  27. Rozlicza zużycie energii elektrycznej, gazu, wody oraz odprowadzania ścieków w obiektach Nadleśnictwa oraz prowadzi całokształt zagadnień związanych z utrzymaniem obiektów kancelarii leśnictw
  28. Sprawuje nadzór nad prawidłową eksploatacją i konserwacją środków transportowych Nadleśnictwa
  29. Sprawuje nadzór nad utrzymaniem należytego stanu technicznego budynków oraz nadzór nad porządkiem w budynku siedziby Nadleśnictwa
  30. Prowadzi całość zagadnień związanych ze środkami transportowymi Nadleśnictwa oraz rozliczaniem usług wewnętrznych.
  31. Planuje oraz koordynuje organizację imprez pracowniczych w Nadleśnictwie
  32. Prowadzi obsługę magazynu nadleśnictwa obejmującą: nadzór na magazynem Nadleśnictwa, sporządzanie rozdzielników artykułów magazynowych i

przekazywanie ich pracownikowi odpowiedzialnemu za prowadzenie ewidencji magazynowej w SILP, wydawanie artykułów magazynowych  
33. Kontroluje merytorycznie operacje gospodarcze w zakresie swojego działania

3. § 11 „Dział administracyjno-gospodarczy (SA) otrzymuje brzmienie:

Do obowiązków pracowników Działu Administracyjno-Gospodarczego należy:

1. Prowadzenie ewidencji środków trwałych Nadleśnictwa
2. Sporządzanie deklaracji podatkowych na podatek leśny, rolny oraz od nieruchomości
3. Prowadzenie spraw związanych z ubezpieczeniem majątku Nadleśnictwa
4. Prowadzenie całokształtu spraw związanych z prawidłowym funkcjonowaniem systemu łączności oraz usług związanych z dostępem do internetu
5. Kompleksowa obsługa sekretariatu obejmująca m.in. prowadzenie rejestracji dokumentów wpływających oraz rejestrację korespondencji wychodzącej w systemie EZD, dokonywanie wysyłki korespondencji w formie papierowej, prowadzenie składow chronologicznych, koordynacja czynności kancelaryjnych.
6. Prowadzenie gospodarki magazynowej w SILP.
7. Prowadzenie spraw z zakresu stanu posiadania, w tym: prowadzenie ewidencji gruntów, sprzedaż i kupno lasów oraz gruntów nieleśnych, zamiany gruntów, przekazywanie w użytkowanie zależne gruntów Nadleśnictwa
8. Prowadzenie spraw związanych z zagospodarowaniem przestrzennym
9. Administrowanie Leśną Mapą Numeryczną
10. Prowadzenie spraw w zakresie urządzania lasu
11. Prowadzenie całości spraw związanych z BHP w nadleśnictwie
12. Organizacja i realizacja zamówień publicznych w tym przygotowywanie dokumentacji niezbędnej do sporządzenia SIWZ w postępowaniach o udzielenie zamówienia publicznego w zakresie inwestycji i remontów i utrzymania obiektów infrastruktury
13. Prowadzenie zakładowej składnicy akt
14. Prowadzenie ewidencji pieczęci i pieczętek, cechówek oraz druków ścisłego zarachowania
15. Dokonywanie zakupów w celu zaopatrzenia stanowisk pracy pracowników nadleśnictwa w niezbędne artykuły biurowe, czasopisma, środki BHP itp.
16. Prowadzenie spraw w zakresie gospodarki łąkowo-rolnej Nadleśnictwa
17. Prowadzenie spraw związanych z pełną obsługą administracyjną nadleśnictwa
18. Kontrola merytoryczna operacji gospodarczych z zakresu swojego działania
19. Aktualizacja stron wyodrębnionych BIP w zakresie swojego działania

Pracownicy działu administracyjno-gospodarczego zobowiązani są do ochrony powierzonego mienia Skarbu Państwa oraz jego użytkowanie zgodne z przeznaczeniem.

Szczegółowy zakres zadań pracowników działu administracyjno-gospodarczego określony jest w zakresach obowiązków, uprawnień i odpowiedzialności zatwierdzonych przez nadleśniczego.

4. Załącznik nr 1 - *schemat organizacyjny nadleśnictwa wraz z określeniem ilości etatów w poszczególnych komórkach organizacyjnych* - otrzymuje brzmienie określone w zał. nr 1 do niniejszego zarządzenia.
5. Załącznik nr 3 - *wykaz osób upoważnionych do stosowania funkcji GLOBAL* - otrzymuje brzmienie określone w zał. nr 2 do niniejszego zarządzenia.
6. Załącznik nr 4 - *wykaz zastępstw stałych w Nadleśnictwie Susz* - otrzymuje brzmienie określone w zał. nr 3 do niniejszego zarządzenia.

## § 2

Pozostałe zapisy Zarządzenia nr 16/2023 z 07.06.2023 r. w sprawie wprowadzenia regulaminu Organizacyjnego w Nadleśnictwie Susz pozostają bez zmian

## § 3

Zarządzenie wchodzi w życie z dniem 03.01.2024

NADLEŚNICZY  
Nadleśnictwo Susz  
*Bogumił Sobotka*

### Załączniki

1. *schemat organizacyjny nadleśnictwa wraz z określeniem ilości etatów w poszczególnych komórkach organizacyjnych*
2. *wykaz osób upoważnionych do stosowania funkcji GLOBAL*
3. *wykaz zastępstw stałych w Nadleśnictwie Susz*



## SCHEMAT ORGANIZACYJNY NADLEŚNICTWA SUSZ

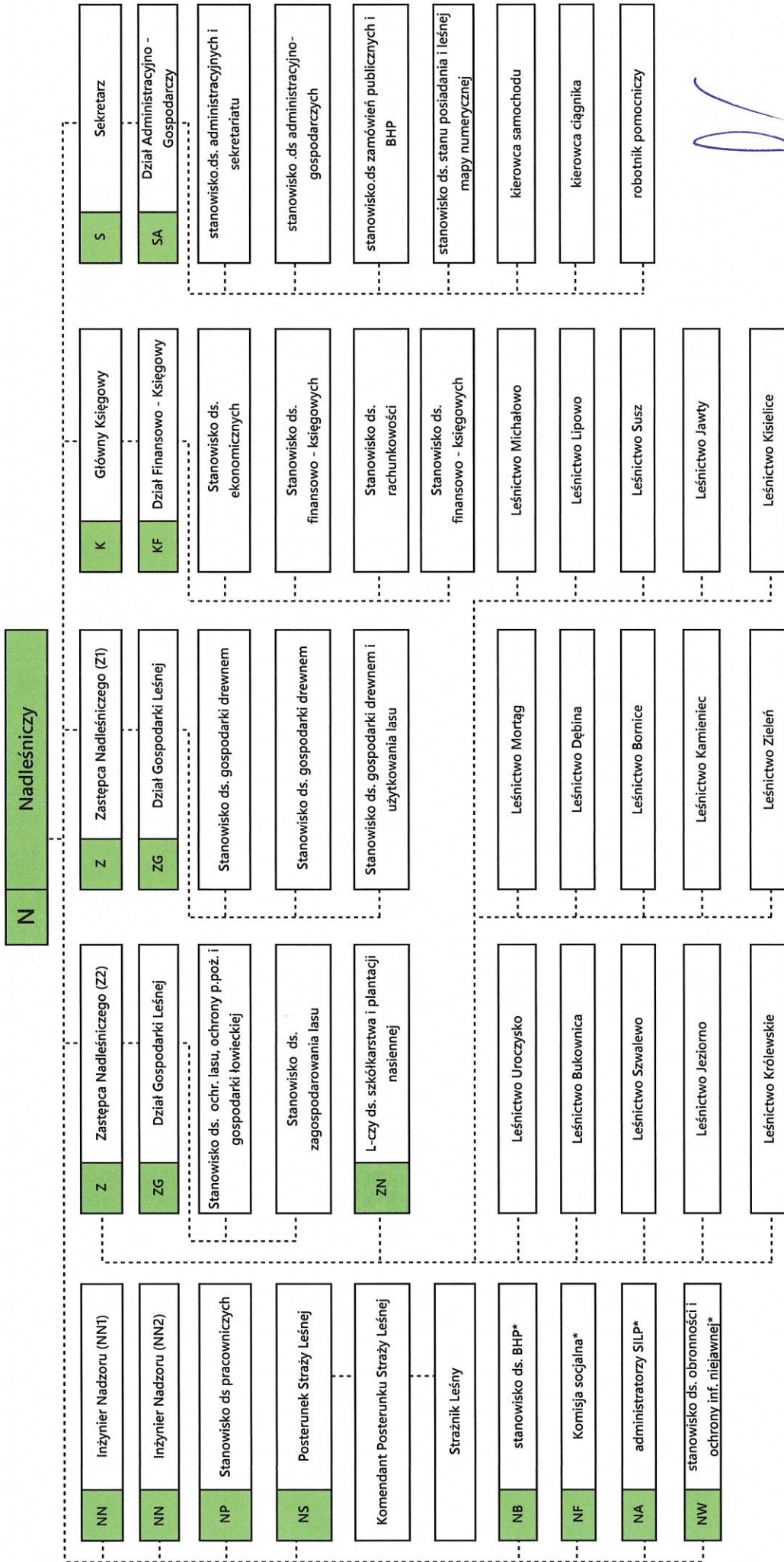

\* - stanowiska nietatowe

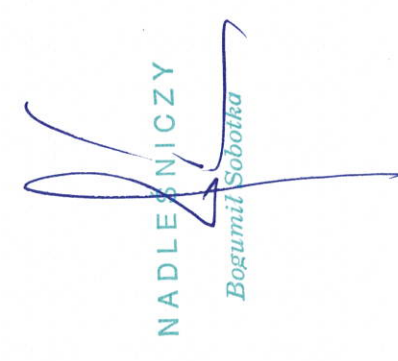

Załącznik nr 2 do zarządzenia Nadleśniczego  
 Nadleśnictwa Susz nr 2/2024 z dnia  
 18.01.2024 r.

## Wykaz osób upoważnionych do stosowania funkcji GLOBAL

| L.p. | Podsystem  | Operacje z zastosowaniem funkcji GLOBAL         |   | Imię i nazwisko osoby upoważnionej do stosowania funkcji GLOBAL |
|------|------------|---|---|---|
| 1.   | Planowanie | Wnioski gospodarcze udostępnianie pozycji planu | typ planu: DODP, ADM, PRZYCH  | Anna Bakirzyńska<br>Beata Fiedorowicz                           |
|      |            |   | typ planu: HOD, OCHRP, OCHRPR, OCHRL, SZKL, NAS, ŁOW, BUD, ZAD, UTRZ, UBOCP   | Kamila Makowska<br>Anna Bruzda                                  |
|      |            |   | typ planu: POZ  | Aneta Jabłońska<br>Marcin Mierzyński<br>Szymon Chruszczewski    |
|      |            |   | typ planu: ADM - w zakresie płac  | Joanna Felusiak<br>Kamila Lewandowska                           |
|      |            |   | typ planu: ADM, UTRZ, INW   | Tomasz Hypta<br>Justyna Bartnicka                               |
|      |            | Pozycje planu cięć dla przygodnych              | Mirosław Pytlarczyk<br>Agnieszka Korwek<br>Lucjan Matuszek<br>Adam Pień<br>Paweł Ślusarski<br>Michał Wilczak<br>Janusz Karbowski<br>Benedykt Kowalski<br>Marek Kwiatkowski<br>Arkadiusz Trzciałkowski<br>Wit Weroński<br>Ewelina Lewandowska<br>Jakub Grabara<br>Ewa Stryjek<br>Sławomir Lewczuk<br>Henryk Wróbel<br>Jarosław Jabłoński<br>Marcin Bykowski<br>Łukasz Mroziński<br>Mariusz Juchniewicz<br>Mirosław Zając<br>Marek Wilczak<br>Piotr Latos<br>Marcin Kosin |   |

|    |                        |  |  |
|----|------------------------|--|--|
|    |                        |  | Piotr Kwiecień<br>Arkadiusz Pękala<br>Eligiusz Janta-Lipiński<br>Dominika Kulczyk-Bykowska   |
|    |                        | Projektowanie: wersje, warianty,<br>blokada i transfer   | Anna Bakirzyńska<br>Beata Fiedorowicz  |
|    |                        | Umowy - zamówienia publiczne   | Justyna Bartnicka<br>Tomasz Hypta  |
|    |                        | Acer   | Marcin Mierzyński<br>Szymon Chruszczewski<br>Aneta Jabłońska   |
|    |                        | Umowy na dotacje i dotacje na projekty<br>zmiana statusu dokumentu   | Anna Bakirzyńska<br>Beata Fiedorowicz  |
| 2. | Gospodarka<br>towarowa | zlecenia: FAK, POB, FWP, korekty f-r VAT   | Anna Bakirzyńska<br>Beata Fiedorowicz<br>Kamila Lewandowska<br>Mira Nieć   |
|    |                        | zlecenie: POB dot. materiałów magazynu<br>leśnictw i nadleśnicwa   | Justyna Bartnicka<br>Tomasz Hypta  |
|    |                        | zlecenia: FAK, ZAL, korekty f-r VAT<br>- dot. sprzedaży drewna<br>POB<br>DEP<br>umowy dot. sprzedaży drewna<br>kwity wywozowe i protokoły przekazania drewna<br>kwity zrywkowe<br>TKW<br>zestawienie sprzedaży na podst. paragonów | Szymon Chruszczewski<br>Aneta Jabłońska<br>Marcin Mierzyński   |
|    |                        | zlecenia: FAK, POB, korekty f-r VAT<br>- dot. sprzedaży nasion, sadzonek i UU  | Anna Bruzda<br>Kamila Makowska   |
|    |                        | transfer danych z ROD  | Miroslaw Pytlarczyk<br>Agnieszka Korwek<br>Lucjan Matuszek<br>Adam Pień<br>Paweł Ślusarski<br>Michał Wilczak<br>Janusz Karbowski<br>Benedykt Kowalski<br>Marek Kwiatkowski<br>Arkadiusz Trzcialewski<br>Wit Weroński<br>Ewelina Lewandowska<br>Jakub Grabara<br>Ewa Stryjek<br>Sławomir Lewczuk<br>Henryk Wróbel |

|  |  |
|--|--|
|  | <p>Jarosław Jabłoński<br/> Marcin Bykowski<br/> Łukasz Mroziński<br/> Mariusz Juchniewicz<br/> Miroslaw Zajac<br/> Marek Wilczak<br/> Piotr Latos<br/> Marcin Kosin<br/> Piotr Kwiecień<br/> Arkadiusz Pękała<br/> Eligiusz Janta-Lipiński<br/> Dominika Kulczyk-Bykowska</p>  |
| Kwity zrywkowe z magazynu, kwity podwozowe | <p>Szymon Chruszczewski<br/> Aneta Jabłońska<br/> Marcin Mierzyński</p>  |
| specyfikacja manipulacyjna                 | <p>Szymon Chruszczewski<br/> Aneta Jabłońska<br/> Marcin Mierzyński</p>  |
| kwity zrywkowe z ROD                       | <p>Mirosław Pytlarczyk<br/> Agnieszka Korwek<br/> Lucjan Matuszek<br/> Adam Pień<br/> Paweł Ślusarski<br/> Michał Wilczak<br/> Janusz Karbowski<br/> Benedykt Kowalski<br/> Marek Kwiatkowski<br/> Arkadiusz Trzciałkowski<br/> Wit Weroński<br/> Ewelina Lewandowska<br/> Jakub Grabara<br/> Ewa Stryjek<br/> Sławomir Lewczuk<br/> Henryk Wróbel<br/> Jarosław Jabłoński<br/> Marcin Bykowski<br/> Łukasz Mroziński<br/> Mariusz Juchniewicz<br/> Miroslaw Zajac<br/> Marek Wilczak<br/> Piotr Latos<br/> Marcin Kosin<br/> Piotr Kwiecień<br/> Arkadiusz Pękała<br/> Eligiusz Janta-Lipiński<br/> Dominika Kulczyk-Bykowska</p> |
| Dokumenty przychodowe i rozchodowe         | <p>Anna Bruzda</p>   |

|    |                         |   |  |
|----|-------------------------|---|--|
|    |                         | produktów niedrzewnych  | Kamila Makowska<br>Jacek Kossakowski   |
|    |                         | zestawienie wykonanych prac   | Anna Bruzda<br>Kamila Makowska   |
|    |                         | Protokoły odbioru robót dot. planów HOD, OCHRL  | Anna Bruzda<br>Kamila Makowska   |
|    |                         | Protokoły odbioru robót dot. planów POZ, ZM   | Szymon Chruszczewski<br>Aneta Jabłońska<br>Marcin Mierzyński   |
| 3. | kadry - płace           | przekazywanie płac, rezerw  | Joanna Felusiak<br>Kamila Lewandowska  |
|    |                         | zatwierdzanie dokumentów absencji   | Ewa Ziółkowska<br>Kamila Lewandowska   |
| 4. | finanse<br>i księgowość | Księgowanie zespołów księgowych   | Anna Bakirzyńska<br>Joanna Felusiak<br>Beata Fiedorowicz<br>Mira Nieć<br>Kamila Lewandowska  |
|    |                         | Księgowanie zespołów księgowych<br>dot. amortyzacji i ubezpieczenia   | Kamila Mioskowska<br>Kacper Sokołowski   |
| 5. | infrastruktura          | naliczanie amortyzacji i umorzenia<br>zatwierdzanie dokumentów przychodowych i<br>rozchodowych związanych z prowadzeniem<br>ewidencji środków trwałych<br>i przekazanie do modułu fin.-księgowość | Kamila Mioskowska<br>Kacper Sokołowski   |
|    |                         | udostępnianie inwentarza innym podsystemom  | Tomasz Hypta<br>Kamila Mioskowska<br>Kacper Sokołowski<br>Jolanta Ślusarska<br>Justyna Bartnicka<br>Kamila Makowska<br>Anna Bruzda |
|    |                         | Użytkowanie zależne   | Tomasz Hypta<br>Kamila Mioskowska<br>Jolanta Ślusarska<br>Kacper Sokołowski  |

NADLEŚNICZY

*Bogumił Sobotka*



### Wykaz stałych zastępstw

| Lp. | Osoba zastępowana       | Osoba zastępująca       |
|-----|-------------------------|-------------------------|
| 1.  | Bogumił Sobotka         | Wojciech Niemkiewicz    |
| 2.  | Wojciech Niemkiewicz    | Przemysław Rojek        |
| 3.  | Przemysław Rojek        | Wojciech Niemkiewicz    |
| 5.  | Mariusz Salmanowicz     | Marek Purgal            |
| 6.  | Marek Purgal            | Mariusz Salmanowicz     |
| 7.  | Beata Fiedorowicz       | Anna Bakirzyńska        |
| 8.  | Anna Bakirzyńska        | Beata Fiedorowicz       |
| 9.  | Joanna Felusiak         | Kamila Lewandowska      |
| 10. | Mira Nieć               | Joanna Felusiak         |
| 11. | Kamila Lewandowska      | Mira Nieć **            |
| 12. | Kamila Lewandowska      | Ewa Ziółkowska ***      |
| 13. | Ewa Ziółkowska          | Kamila Lewandowska      |
| 14. | Tomasz Hypta            | Justyna Bartnicka       |
| 15. | Justyna Bartnicka       | Tomasz Hypta            |
| 16. | Kamila Mioskowska       | Kacper Sokołowski       |
| 17. | Kacper Sokołowski       | Jolanta Ślusarska       |
| 18. | Jolanta Ślusarska       | Kamila Mioskowska       |
| 19. | Kamila Makowska         | Anna Bruzda             |
| 20. | Anna Bruzda             | Kamila Makowska         |
| 21. | Szymon Chruszczewski    | Aneta Jabłońska         |
| 22. | Aneta Jabłońska         | Marcin Mierzyński       |
| 23. | Marcin Mierzyński       | Szymon Chruszczewski    |
| 24. | Jacek Latos             | Arkadiusz Sadowski      |
| 25. | Arkadiusz Sadowski      | Jacek Latos             |
| 26. | Mirosław Pytlarczyk     | Agnieszka Korwek        |
| 27. | Agnieszka Korwek        | Mirosław Pytlarczyk     |
| 28. | Lucjan Matuszek         | Adam Pień               |
| 29. | Adam Pień               | Lucjan Matuszek         |
| 30. | Paweł Ślusarski         | Michał Wilczak          |
| 31. | Michał Wilczak          | Paweł Ślusarski         |
| 32. | Janusz Karbowski        | Benedykt Kowalski       |
| 33. | Benedykt Kowalski       | Janusz Karbowski        |
| 34. | Marek Kwiatkowski       | Arkadiusz Trzciałkowski |
| 35. | Arkadiusz Trzciałkowski | Marek Kwiatkowski       |
| 36. | Jarosław Trocki         | Przemysław Kulpa        |
| 37. | Przemysław Kulpa        | Jarosław Trocki         |
| 38. | Wit Weroński            | Ewelina Lewandowska     |
| 39. | Ewelina Lewandowska     | Wit Weroński            |
| 40. | Jakub Grabara           | Ewa Stryjek             |
| 41. | Ewa Stryjek             | Jakub Grabara           |
| 42. | Sławomir Lewczuk        | Henryk Wróbel           |
| 43. | Henryk Wróbel           | Sławomir Lewczuk        |
| 44. | Jarosław Jabłoński      | Marcin Bykowski         |

|     |                           |                         |
|-----|---------------------------|-------------------------|
| 45. | Marcin Bykowski           | Jarosław Jabłoński      |
| 46. | Łukasz Mroziński          | Mariusz Juchniewicz     |
| 47. | Mariusz Juchniewicz       | Łukasz Mroziński        |
| 48. | Mirosław Zając            | *                       |
| 49. | Marek Wilczak             | Piotr Latos             |
| 50. | Piotr Latos               | Marek Wilczak           |
| 51. | Marcin Kosin              | Piotr Kwiecień          |
| 52. | Piotr Kwiecień            | Marcin Kosin            |
| 53. | Arkadiusz Pękala          | Eligiusz Janta-Lipiński |
| 54. | Eligiusz Janta-Lipiński   | Arkadiusz Pękala        |
| 55. | Dominika Kulczyk-Bykowska | Eligiusz Janta-Lipiński |
| 56. | Jacek Kossakowski         | Jakub Grabara           |

W sytuacjach szczególnych np. długa absencja chorobowa zastępstwo ustala Nadleśniczy.

\* - nie określono stałego zastępstwa. Zastępstwo czasowe ustalane będzie każdorazowo przy absencji

\*\* - zastępstwo w zakresie ewidencji księgowej faktur, rachunków dokumentujących zakup usług; sporządzania przelewów bankowych w oparciu o zatwierdzone dowody zgodnie z terminem zapłaty; wystawiania rachunków, faktur, e-faktur, faktur korygujących oraz refaktur dot. bieżącej sprzedaży materiałów, towarów i usług.

\*\*\* - zastępstwo w zakresie ewidencji umundurowania i rozliczania faktur za umundurowanie ( w tym aplikacja e-mundur); wykonywania obowiązków wynikających z ustawy z 10 maja 2018 r. o ochronie danych osobowych; prowadzenia spraw związanych z PPK.

NADLEŚNICZY

Bogumił Sobotka