

# MINISTERSTWO ROLNICTWA I ROZWOJU WSI

## ZINTEGROWANY SYSTEM ROLNICZEJ INFORMACJI RYNKOWEJ - (ZSRIR)

(podstawa prawna: ustawa o rolniczych badaniach rynkowych z dnia 30 marca 2001 r.)

WYDZIAŁ INFORMACJI RYNKOWEJ

### Rynek wołowiny i cielęciny

(informacja tygodniowa<sup>1</sup>)

NR 14/2022

Czwartek, 14 kwietnia 2022 r.

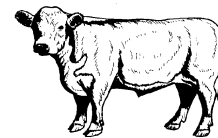

Notowania<sup>2</sup> w okresie: 04.04.2022 – 10.04.2022r.

#### 1. Ceny zakupu bydła rzeźnego w Polsce

Tablica 1. Zbiorcze zestawienie danych dotyczących zakupionego bydła rzeźnego w ubojniach w kraju

POLSKA											
Kategoria bydła	CENA ZAKUPU*						Średnia masa tuszy ciepłej		Liczba sztuk Zmiana tyg. [%]	Struktura skupu	
	wg w.ż.* [zł/kg]	dla mpc** [zł/tonę]	dla mps** [zł/tonę]	Zmiana ceny [%]			[kg]	Zmiana tyg. [%]		[%]	Zmiana tyg. [w pkt. %]
	2022-04-10	2022-04-10	2022-04-10	tyg.	miesięczna	roczna	2022-04-10	[%]		2022-04-10	[w pkt. %]
<b>Bydło ogółem</b>	11,34	21 899	22 337	1,6	11,8	65,2	324,8	1,6	7,1	100,0	-
bydło 8-12 m-cy (Z)	11,73	21 766	22 201	3,6	12,0	65,5	265,2	8,0	-31,0	0,2	-0,1
byki 12-24 m-ce (A)	12,23	22 951	23 410	1,1	11,5	62,1	357,6	1,1	10,1	39,2	1,1
byki > 24 m-cy (B)	12,13	22 758	23 213	0,9	11,3	62,9	403,3	2,2	23,6	7,2	1,0
wolce > 12 m-cy (C)	--	*	*	--	--	--	*	--	--	--	--
krowy (D)	9,75	20 024	20 424	2,0	11,6	77,2	288,4	0,9	0,8	32,1	-2,0
jałówki > 12 m-cy (E)	11,35	21 917	22 355	1,1	11,1	56,6	293,2	0,5	7,8	21,2	0,1

\* - jest to cena netto (bez VAT) zapłacona dostawcom bydła za dostarczony do rzeźni pełnowartościowy żywiec wołowy na bazie franco zakład. Cena ta zawiera również wszelkie dodatkowe płatności (premie, nagrody itp.) niezależnie od okresu w jakim zostały wypłacone.

\*\* - w.ż. - waga żywa (cenę za wagę żywą wyliczono stosując średnie wskaźniki wydajności rzeźnej uzyskane w Polsce (średnia ważona) w latach 2011-2015: bydło ogółem - 0,518 (było 0,507); byki do 2 lat - 0,533 (było 0,539); byki > 2 lat - 0,533 (było 0,535); wolce - 0,521 (było 0,540); krowy - 0,487 (było 0,465) i jałówki - 0,518 (było 0,516),

mpc - masa poubojowa ciepła, mps - masa poubojowa schłodzona,

\*\*\* z uwagi na ustawy o obowiązkach nieidentyfikowalności danych, ceny nie podano

Źródło: Zintegrowany System Rolniczej Informacji Rolniczej (ZSRIR – MRiRW)

<sup>1</sup> Wersja biuletynu z prezentacją graficzną danych publikowana jest w ostatnim tygodniu każdego miesiąca.

<sup>2</sup> Badanie cen zakupu i cen sprzedaży w zakładach mięsnych prowadzone jest na reprezentatywnej próbie. Ceny zakupu rejestrowane są dla klas SEUROP wg Rozporządzenia Parlamentu Europejskiego i Rady (UE) nr 1308/2013 z dnia 17 grudnia 2013 r. ustanawiającego wspólną organizację rynków produktów rolnych oraz uchylającego rozporządzenia Rady (EWG) nr 922/72, (EWG) nr 234/79, (WE) nr 1037/2001 i (WE) nr 1234/2007 (Dz. Urz. UE L 347 z 20.12.2013, z późn. zm.) i wg Rozporządzenia wykonawczego Komisji (UE) 2017/1184 z dnia 20 kwietnia 2017 r. ustanawiającego zasady stosowania rozporządzenia Parlamentu Europejskiego i Rady (UE) nr 1308/2013 w odniesieniu do unijnych skal klasyfikacji tusz wołowych, wieprzowych i baranich oraz raportowania cen rynkowych niektórych kategorii tusz i żywych zwierząt (Dz. Urz. UE L 171 z 04.07.2017) oraz rozporządzenia Ministra Rolnictwa i Rozwoju Wsi z dnia 4 lutego 2009 r. w sprawie szczegółowego sposobu oznaczania klasy jakości handlowej tusz wołowych (Dz. U. Nr 28, poz. 180 z późn. zm.). Ceny zakupu rejestrowane są dla masy poubojowej schłodzonej.

Badanie cen targowiskowych prowadzone jest na targowiskach na których dokonywany jest obrót bydłem a ceny rejestrowane są jako średnie arytmetyczne zrealizowanych transakcji

Wykorzystanie możliwe z dokładnym podaniem źródła

Zintegrowany System  
Rolniczej Informacji Rynkowej

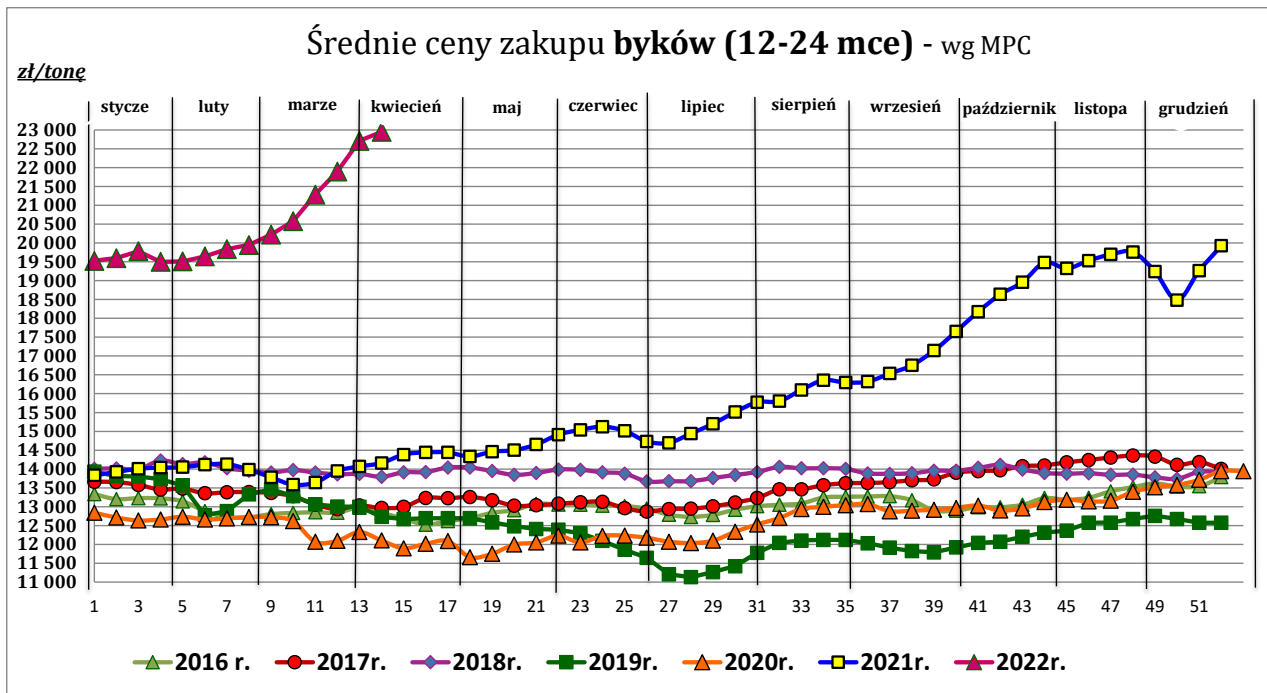
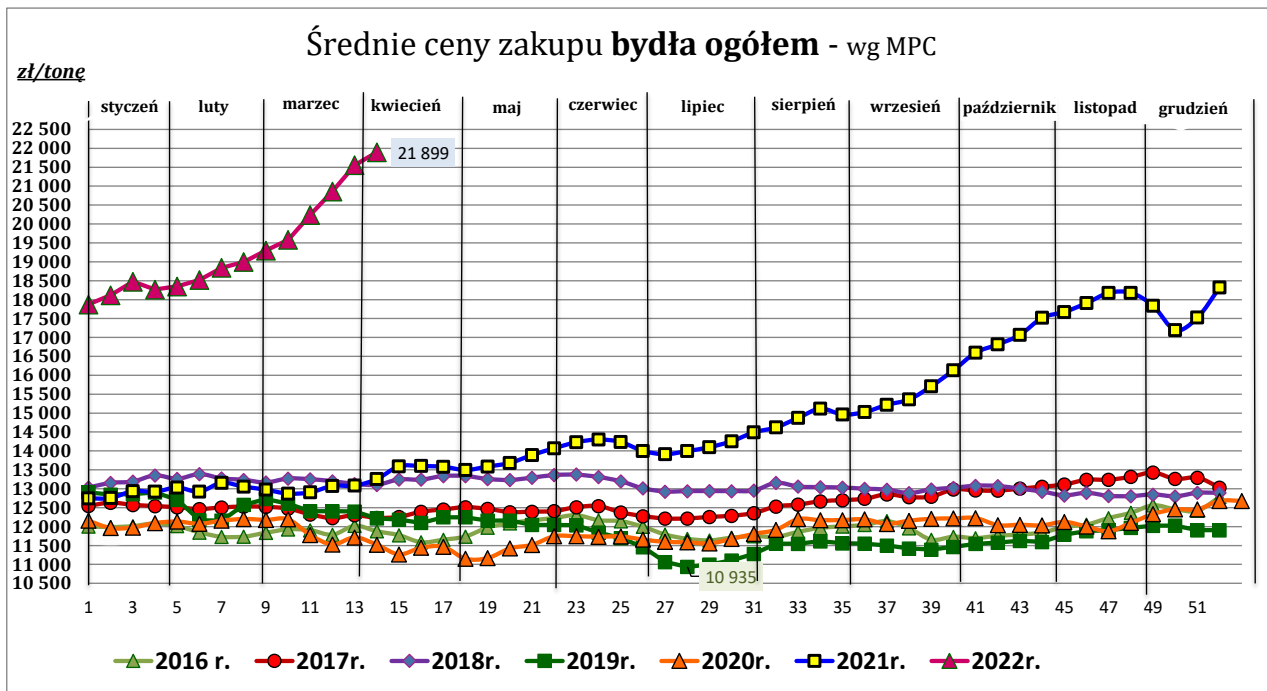

Wykorzystanie możliwe z dokładnym podaniem źródła

**Z i n t e g r o w a n y S y s t e m**  
**R o l n i c z e j I n f o r m a c j i R y n k o w e j**

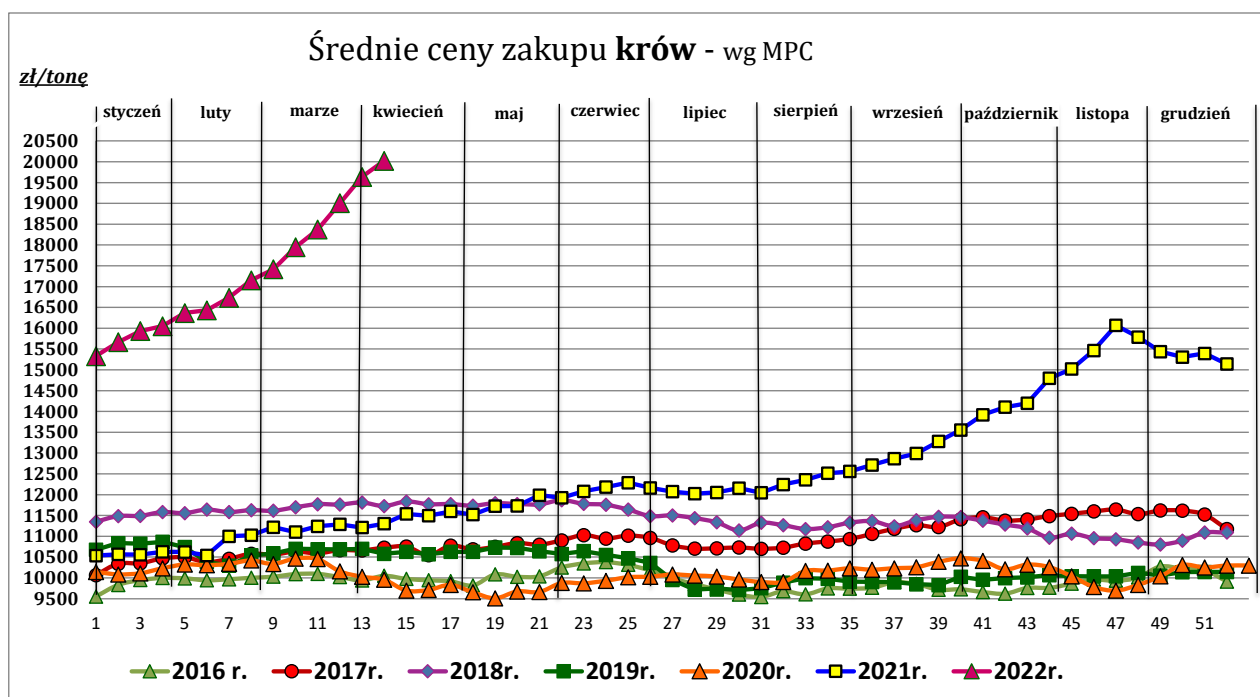
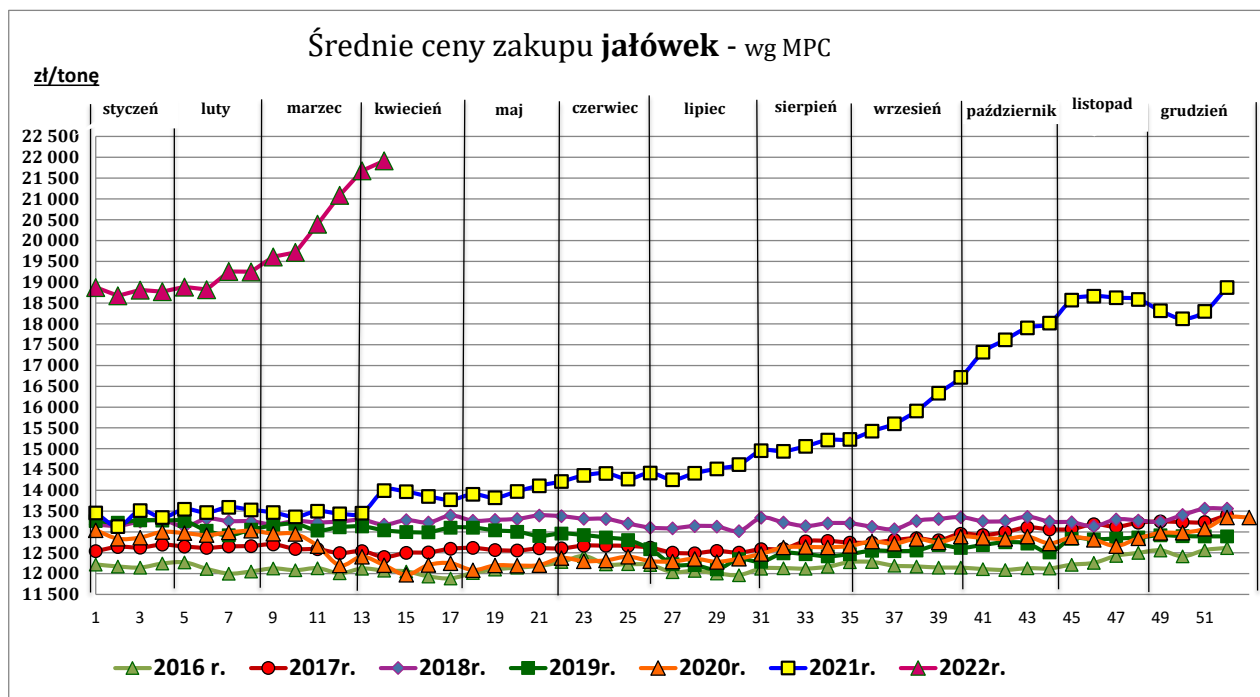

Źródło: Zintegrowany System Rolniczej Informacji Rynkowej (ZSRIR – MRiRW)

**Tablica 2. Zbiorcze zestawienie danych dotyczących zakupu bydła rzeźnego wg makroregionów**

<b>MAKROREGION</b>									
Kategoria bydła	Cena zakupu				Średnia tuszy [kg]	masa ciepłej Zmiana tyg. [%]	Zmiana tyg. poziomu uboju [%]	Struktura zakupu	
	wg w.ż. [zł/kg]	dla mpc [zł/tonę]	dla mps [zł/tonę]	Zmiana tyg. [%]				[%]	Zmiana tyg. [w pkt.%]
	2022-04-10	2022-04-10	2022-04-10	2022-04-10	2022-04-10	tyg. [%]		2022-04-10	
<b>Centralny</b>									
<b>Bydło ogółem</b>	<b>11,50</b>	<b>22 191</b>	<b>22 635</b>	<b>2,0</b>	<b>329,1</b>	<b>1,4</b>	<b>14,5</b>	<b>100,0</b>	<b>-</b>
bydło 8-12 m-cy (Z)	11,89	22 051	22 492	6,8	280,0	5,5	-5,9	0,2	0,0
byki 12-24 m-ce (A)	12,39	23 254	23 720	1,7	358,9	1,5	15,3	42,3	0,3
byki > 24 m-cy (B)	12,19	22 864	23 322	1,6	406,0	3,0	14,1	8,8	0,0
wolce > 12 m-cy (C)	--	--	--	--	--	--	--	--	--
krowy (D)	9,78	20 082	20 483	2,4	287,3	1,5	11,6	28,6	-0,7
jałówki > 12 m-cy (E)	11,39	21 993	22 433	2,0	293,0	-0,2	17,5	20,2	0,5
<b>Południowy</b>									
<b>Bydło ogółem</b>	<b>11,30</b>	<b>21 816</b>	<b>22 252</b>	<b>1,0</b>	<b>321,3</b>	<b>1,5</b>	<b>-1,2</b>	<b>100,0</b>	<b>-</b>
bydło 8-12 m-cy (Z)	11,52	21 369	21 796	0,5	246,9	6,4	-48,0	0,2	-0,2
byki 12-24 m-ce (A)	12,10	22 697	23 151	0,2	355,8	0,8	2,4	38,4	1,4
byki > 24 m-cy (B)	12,10	22 708	23 163	0,2	398,1	1,1	26,5	5,4	1,2
wolce > 12 m-cy (C)	--	*	*	--	*	--	--	--	--
krowy (D)	9,81	20 147	20 550	1,8	289,5	0,6	-6,5	32,1	-1,8
jałówki > 12 m-cy (E)	11,42	22 038	22 479	0,5	291,5	1,1	-3,3	23,8	-0,5
<b>Północny</b>									
<b>Bydło ogółem</b>	<b>10,77</b>	<b>20 789</b>	<b>21 205</b>	<b>1,8</b>	<b>318,4</b>	<b>2,0</b>	<b>8,4</b>	<b>100,0</b>	<b>-</b>
bydło 8-12 m-cy (Z)	--	--	--	--	--	--	--	--	--
byki 12-24 m-ce (A)	11,83	22 197	22 641	0,8	357,4	0,3	16,7	29,1	2,1
byki > 24 m-cy (B)	11,89	22 308	22 755	-1,0	402,6	0,5	102,7	6,9	3,2
wolce > 12 m-cy (C)	--	--	--	--	--	--	--	--	--
krowy (D)	9,54	19 587	19 979	1,4	288,6	0,5	-6,0	47,3	-7,2
jałówki > 12 m-cy (E)	10,51	20 293	20 699	0,9	299,9	-0,3	22,7	16,7	1,9

\* - z uwagi na ustawowy obowiązek nieidentyfikowalności danych, ceny nie podano

\*\* - z uwagi na brak porównywalności w obecnym tygodniu, danych nie podano

**Makroregiony skupu bydła oraz sprzedaży wołowiny w cwiecztuszach**

Nazwa makroregionu	Województwa wchodzące w skład makroregionu
<b>centralny</b>	kujawsko-pomorskie, mazowieckie, łódzkie, wielkopolskie, lubuskie
<b>południowy</b>	lubelskie, małopolskie, podkarpackie, świętokrzyskie, dolnośląskie, opolskie, śląskie
<b>północny</b>	podlaskie, pomorskie, warmińsko-mazurskie, zachodnio-pomorskie

Wykorzystanie możliwe z dokładnym podaniem źródła

**Zintegrowany System  
Rolniczej Informacji Rynkowej**

## 2. Ceny sprzedaży wołowiny w Polsce

**Tablica 3. Średnie ceny sprzedaży netto (bez VAT) i struktura sprzedaży ćwierci wołowych w ubojniach bydła (kraj).**

TOWAR	CENA [zł/tona]		Zmiana tygodniowa ceny [%]	Struktura sprzedaży			Wielkość sprzedaży zmiana tyg. [%]
	10.04.2022	03.04.2022		10.04.2022	03.04.2022	Zmiana tygodniowa [%]	
<b>POLSKA</b>							
<b>Ćwierci z buhajków do 2 lat - OGÓLEM</b>	<b>22 042</b>	<b>21 993</b>	<b>0,2</b>	<b>100,00</b>	<b>100,00</b>	<b>--</b>	<b>-1,3</b>
ćwierci przednie	19 576	19 299	1,4	14,01	15,51	-9,7	-10,9
ćwierci tylne	25 955	25 852	0,4	9,85	11,78	-16,4	-17,5
ćwierci kompensowane	21 990	21 943	0,2	76,13	72,70	4,7	3,3
<b>Ćwierci z krów rzeźnych - OGÓLEM</b>	<b>19 468</b>	<b>19 034</b>	<b>2,3</b>	<b>100,00</b>	<b>100,00</b>	<b>--</b>	<b>-59,4</b>
ćwierci przednie	*	*	--	6,17	3,16	--	--
ćwierci tylne	--	*	--	0,00	0,15	--	--
ćwierci kompensowane	19 597	19 073	2,7	93,83	96,69	-3,0	-60,6
<b>CENTRALNY</b>							
<b>Ćwierci z buhajków do 2 lat - OGÓLEM</b>	<b>21 569</b>	<b>21 992</b>	<b>-1,9</b>	<b>100,00</b>	<b>100,00</b>	<b>--</b>	<b>35,4</b>
ćwierci przednie	20 189	18 094	11,6	20,43	11,35	80,0	143,7
ćwierci tylne	24 264	24 692	-1,7	4,12	2,51	64,2	122,3
ćwierci kompensowane	21 796	22 427	-2,8	75,46	86,14	-12,4	18,6
<b>Ćwierci z krów rzeźnych - OGÓLEM</b>	<b>19 483</b>	<b>18 714</b>	<b>4,1</b>	<b>100,00</b>	<b>100,00</b>	<b>--</b>	<b>6,5</b>
ćwierci przednie	*	*	--	1,34	1,02	--	--
ćwierci tylne	--	--	--	0,00	0,00	--	--
ćwierci kompensowane	19 531	18 744	4,2	98,66	98,98	-0,3	6,2
<b>POŁUDNIOWY</b>							
<b>Ćwierci z buhajków do 2 lat - OGÓLEM</b>	<b>22 672</b>	<b>22 266</b>	<b>1,8</b>	<b>100,00</b>	<b>100,00</b>	<b>--</b>	<b>-30,2</b>
ćwierci przednie	18 890	*	--	20,07	26,87	--	--
ćwierci tylne	26 256	25 921	1,3	25,36	23,87	6,2	-25,8
ćwierci kompensowane	22 396	21 956	2,0	54,57	49,26	10,8	-22,6
<b>Ćwierci z krów rzeźnych - OGÓLEM</b>	<b>20 262</b>	<b>19 249</b>	<b>5,3</b>	<b>100,00</b>	<b>100,00</b>	<b>--</b>	<b>-48,0</b>
ćwierci przednie	--	--	--	0,00	0,00	--	--
ćwierci tylne	*	*	--	1,71	0,48	--	--
ćwierci kompensowane	20 097	19 200	4,7	98,29	99,52	-1,2	-48,6
<b>PÓLNOCNY</b>							
<b>Ćwierci z buhajków do 2 lat - OGÓLEM</b>	<b>21 925</b>	<b>21 525</b>	<b>1,9</b>	<b>100,00</b>	<b>100,00</b>	<b>--</b>	<b>12,5</b>
ćwierci przednie	--	--	--	0,00	0,00	--	--
ćwierci tylne	--	--	--	0,00	0,00	--	--
ćwierci kompensowane	21 925	21 525	1,9	100,00	100,00	0,0	12,5
<b>Ćwierci z krów rzeźnych - OGÓLEM</b>	<b>19 468</b>	<b>19 101</b>	<b>1,9</b>	<b>100,00</b>	<b>100,00</b>	<b>--</b>	<b>3,4</b>
ćwierci przednie	*	*	--	6,17	7,29	--	--
ćwierci tylne	--	--	--	0,00	0,00	--	--
ćwierci kompensowane	19 597	19 227	1,9	93,83	92,71	1,2	4,7

\* - z uwagi na ustawowy obowiązek nieidentyfikowalności danych, ceny nie podano.

### Makroregiony skupu bydła oraz sprzedaży wołowiny w ćwierćtuszach

Nazwa makroregionu	Woje wództwa wchodzące w skład makroregionu
<b>centralny</b>	kujawsko-pomorskie, mazowieckie, łódzkie, wielkopolskie, lubuskie
<b>południowy</b>	lubelskie, małopolskie, podkarpackie, świętokrzyskie, dolnośląskie, opolskie, śląskie
<b>północny</b>	podlaskie, pomorskie, warmińsko-mazurskie, zachodnio-pomorskie

Wykorzystanie możliwe z dokładnym podaniem źródła

**Z i n t e g r o w a n y S y s t e m**  
**R o l n i c z e j I n f o r m a c j i R y n k o w e j**

**Tablica 4. Średnie ceny sprzedaży netto (bez VAT) elementów mięsa wołowego (kraj)  
w okresie: 04.04 – 10.04.2022 r.**

Makroregion	Cena sprzedaży [zł/tonę]			Tygodniowa zmiana ceny [%]		
	rostbef z/k	udziec b/k	mięso woł. mielone	rostbef z/k	udziec b/k	mięso woł. mielone
<b>Ogółem kraj</b>	<b>44 000</b>	<b>36 989</b>	<b>24 948</b>	<b>11,0</b>	<b>3,3</b>	<b>1,2</b>
Centralny	42 034	33 996	*	-1,6	0,4	--
Południowy	46 586	37 980	*	20,2	3,3	--
Północny	*	*	--	--	--	--

\* - z uwagi na ustawowy wymóg nieidentyfikowalności danych, ceny nie podano

### 3. Ceny bydła żywego<sup>3</sup> w Polsce

#### 3.1 Ceny cieląt i młodego bydła opasowego w handlu hurtowym

**Tablica 5. Średnie ceny zakupu cieląt płci męskiej oraz młodego bydła opasowego**

Kategoria bydła	Jednostka	Cena zakupu			Zmiana ceny	
		10.04.2022	03.04.2022	11.04.2021	tyg. [%]	roczna [%]
Byczki od 8 dni do 4 tygodni - typ mleczny	zł/szt	796,65	778,79	659,90	2,3	20,7
Byczki od 8 dni do 4 tygodni - typ mięsny	zł/szt	1153,76	969,98	936,27	18,9	23,2
Młode bydło opasowe 6-12 m-cy	zł/kg w.ż.	nld	nld	nld	--	--

\* - prezentowane ceny są cenami netto (bez VAT)

nld - niewystarczająca liczba danych do prezentacji

<sup>3</sup> - W handlu hurtowym bydlęciem żywym badane ceny byczków od 8 dni do 4 tygodni dotyczą cieląt przeznaczonych do dalszego chowu pochodzących od bydła ras mlecznych w przypadku typu mlecznego oraz od bydła ras mięsnych, ogólnoużytkowych i krzyżówek z rasami mięsnymi w przypadku typu mięsnego

#### 4. Ceny mięsa wołowego w sieciach handlowych w Polsce

##### 4.1 Ceny zakupu mięsa wołowego płacone przez podmioty handlu detalicznego

Tablica 6. Średnie ceny zakupu mięsa wołowego w sieciach handlowych w okresie: 04.04 – 10.04.2022 r.

	Cena w zł/kg		Zmiana [%]
	10.04.2022	03.04.2022	
<b>konfekcjonowane</b>			
mięso woł. z kością (rostbef)	49,15	49,20	-0,1
mięso woł. bez kości (udziec)	36,96	36,04	2,6
mięso wołowe mielone	22,48	22,09	1,8
<b>luzem</b>			
mięso woł. bez kości (udziec)	*	32,63	--

\* - z uwagi na ustawowy wymóg nieidentyfikowalności danych, ceny nie podano

(daty podane w tabeli oznaczają ostatni dzień analizowanego tygodnia)

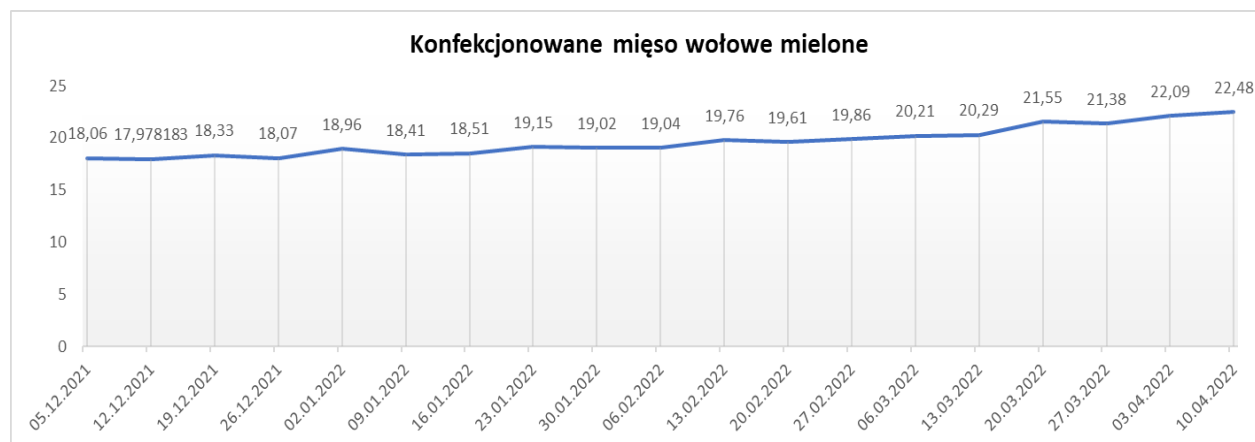

Wykorzystanie możliwe z dokładnym podaniem źródła

**Z i n t e g r o w a n y S y s t e m  
R o l n i c z e j I n f o r m a c j i R y n k o w e j**

**Uwaga:**

**Analiza handlu zagranicznego za I 2022r. (dane wstępne) oraz uboje bydła w okresie: styczeń – luty 2022 r. są zamieszczone w wersji EXCEL biuletynu.**

---

Biuletyn „*Rynek wołowiny i cielęciny*” ukazuje się w każdy czwartek.  
*Informacje zamieszczane w tym biuletynie przekazywane są przez współpracujące z nami podmioty na podstawie Ustawy o badaniach rynkowych z dn. 30 marca 2001r.*

**Wydawca:**

Ministerstwo Rolnictwa i Rozwoju Wsi,

Departament Rynków Rolnych

ul. Wspólna 30, 00-930 Warszawa,

tel. (022) 623-16-33, fax (022) 623-27-06

Internet: <http://www.minrol.gov.pl>, E-mail: [biuletyn@minrol.gov.pl](mailto:biuletyn@minrol.gov.pl)

**Autor:** Anna Pankiewicz tel. (022) 623-16-33 E-mail: [Anna.Pankiewicz@minrol.gov.pl](mailto:Anna.Pankiewicz@minrol.gov.pl)