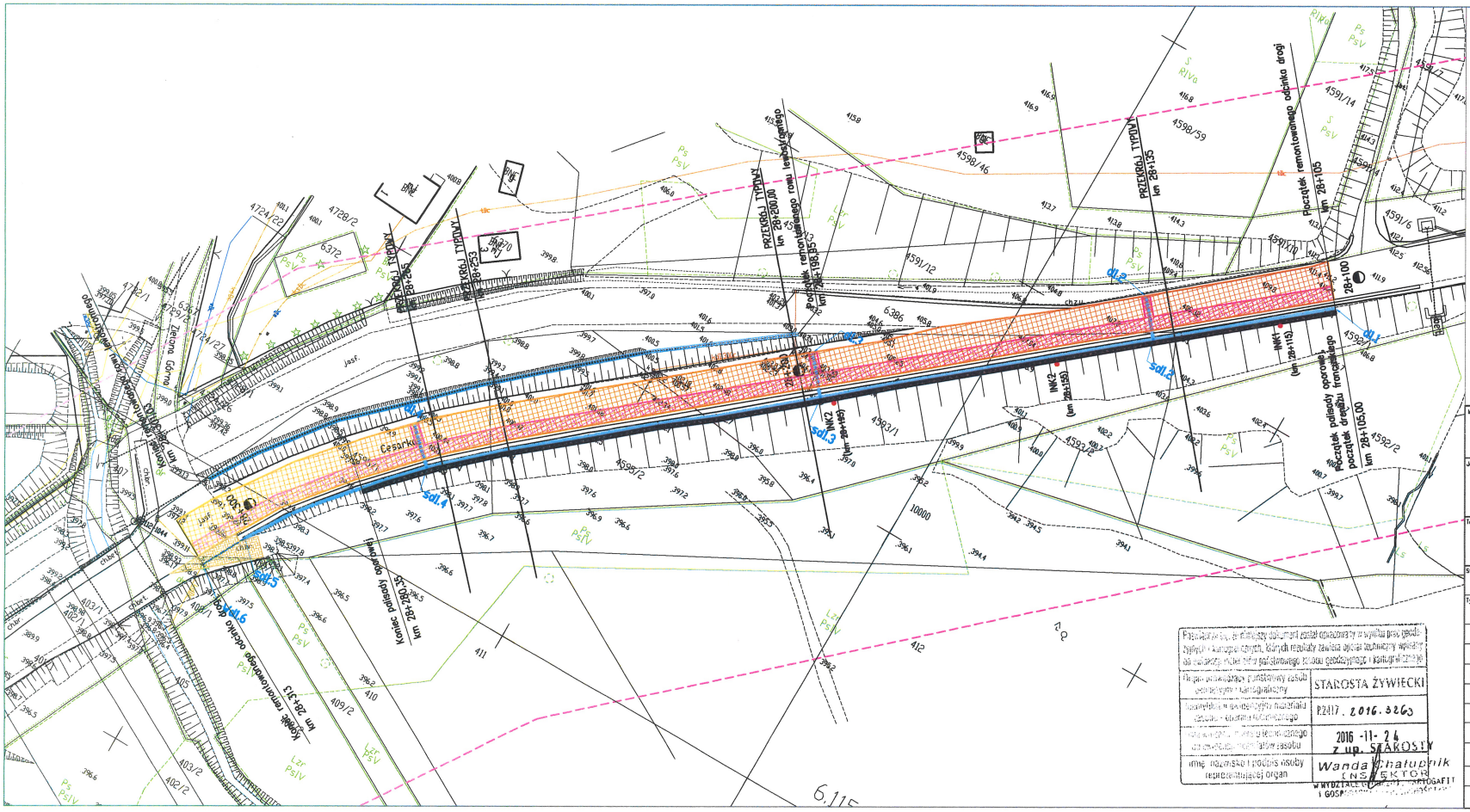

LEGENDA:

- zakres frezowania warstwy ścieralnej nawierzchni
- zakres rozbiórki istniejącej konstrukcji nawierzchni
- zakres rozbiórki nawierzchni z kostki brukowej
- konstrukcja oporowa
- drenaż francuski
- sdl.3 — rura drenarska pełna niebieska DN160 z PCV
- remontowany lewostronny rów drogowy
- INK2 — monitoring inklinometryczny
- zakres mapy do celów projektowych

Inwestor:

GDDKiA Oddział w Katowicach
Myśliwska 5
45-017 Katowice

Jednostka projektowa:

GeoTech
ZAKŁAD USŁUG GEOLOGICZNYCH I PROJEKTOWYCH BUDOWNICTWA I OCHRONY ŚRODOWISKA
35-317 Rzeszów, ul. Budziwojska 79, e-mail: biuro@geotech.rzeszow.pl, tel. 17/2302023, fax. 17/2293364

Temat opracowania:

ZABEZPIECZENIE OSUWISKA NA ODCINKU DROGI KRAJOWEJ NR 1 ZLOKALIZOWANYM NA GRANICY GMIN WĘGIERSKIEJ GÓRKI I RADZIECHOWY WIEPRZ

Stadium:

PROJEKT WYKONAWCZY

Tytuł rysunku:

PLAN SYTUACYJNY

Funkcja:	Specjalność:	Imię i nazwisko:	Uprawnienia:	Podpis:
Projektował:	konstrukcyjna drogowa	mgr inż. Marcin Gruca	PDK/0235/PWOK/11 PDK/0022/PODD/13	
Projektował:	mostowa drogowa	mgr inż. Wojciech Baran	PDK/0198/PWOD/14 PDK/0198/PWOM/09	
Projektował:	odwodnienie	mgr inż. Marek Jakubowicz	Dz.Bu.17/64 poz.35 §41 188/71/Ro	
Projektował:	konstrukcyjna drogowa	mgr inż. Artur Gałus	PDK/0059/PWOD/16	
Opracował:	konstrukcyjna drogowa	mgr inż. Michał Majkut		
Opracował:	konstrukcyjna drogowa	mgr inż. Monika Larenc-Kowal		
Opracował:	konstrukcyjna	mgr inż. Grzegorz Domarski	PDK/0288/OWOK/15	
Nr tomu:	Data: 11.2016	Skala: 1:500	Nr rys.: 2	Nr str.:

Poświadczenie, że niniejszy dokument został opracowany w wyniku prac geodezyjnych i kartograficznych, których rezultaty zawiera operat techniczny wpisany do ewidencji materiałów państwowego zasobu geodezyjnego i kartograficznego

Organ prowadzący państwowy zasób geodezyjny i kartograficzny	STAROSTA ŻYWIECKI
Identyfikator ewidencyjny materiału zasobu - operatu technicznego	R2417. 2016.3263
Data wpisania materiału technicznego do ewidencji materiałów zasobu	2016 -11- 24 z up. STAROSTY
Imię, nazwisko i podpis osoby reprezentującej organ	Wanda Chałupnik INSPEKTOR W WYDZIALE GEODEZJI, KARTOGRAFII I GOSP...