MAPA PRZEGLĄDOWA CIĘĆ RĘBNYCH

NADLEŚNICTWO

ZŁOTORYJA

OBRĘB

CHOJNÓW

REGIONALNA DYREKCJA LASÓW PAŃSTWOWYCH WE WROCŁAWIU

Stan na 01.01.2021

POWIERZCHNIA 9642,66 ha (9642,6407 ha)

współwłasność 0,0000 ha

Skala 1:25 000

Układ współrzędnych „PL-1992"

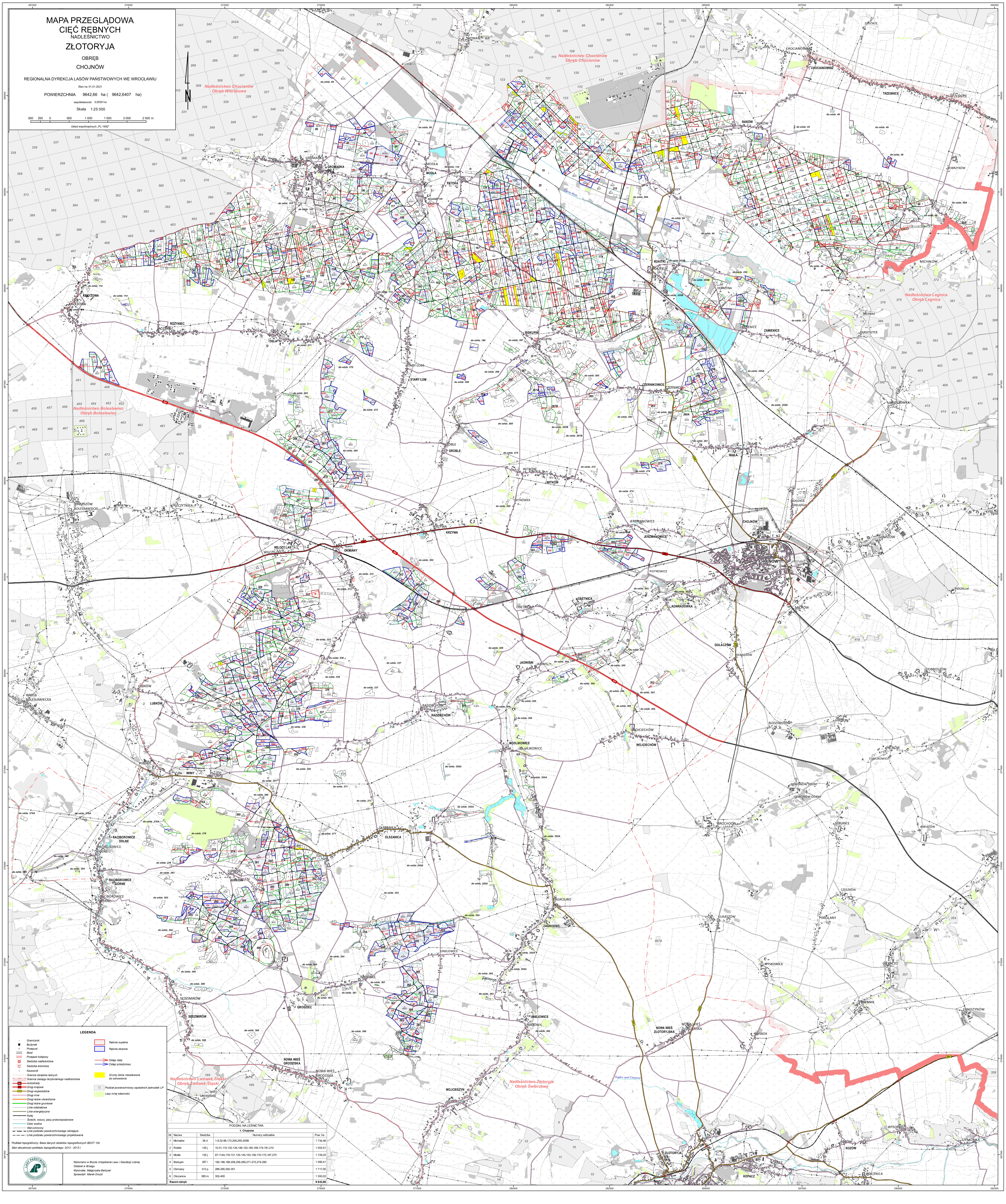

LEGENDA

- Granicznik
- Budynek
- Przepust
- Most
- Przejazd kolejowy
- Siedziba nadleśnictwa
- Siedziba leśnictwa
- Kasownik
- Granice obrębów leśnych
- Granice zasięgu terytorialnego nadleśnictwa
- Autostrady
- Drogi krajowe
- Drogi wojewódzkie
- Drogi inne
- Drogi leśne utwardzone
- Drogi leśne gruntowe
- Linie oddziałowe
- Linie energetyczne
- Kolej
- Ścieżki, wizury, pasy przeciwpożarowe
- Cieki wodne
- Wał ochronny
- Linie podziału powierzchniowego istniejące
- Linie podziału powierzchniowego projektowane
- Rębnie zupełne
- Rębnie złożone
- Ostęp stały
- Ostęp przejściowy
- Grunty leśne niezalesione do odnowienia
- 11 Podział powierzchniowy sąsiednich jednostek LP
- Lasy innej własności

Podkład topograficzny: Baza danych obiektów topograficznych BDOT 10k

Stan aktualności podkładu topograficznego: 2012 - 2013 r.

LASY PAŃSTWOWE

Wykonano w Biurze Urządzania Lasu i Geodezji Leśnej
Oddział w Brzegu
Wykonała: Małgorzata Bartyzel
Sprawdził: Marek Drozd

PODZIAŁ NA LEŚNICTWA

1. Chojnów

Nr	Nazwa	Siedziba	Numery oddziałów	Pow. ha
1	Michałów	38 d	1-9,32-86,173,209,255-255B	1 734,46
2	Rokitki	135 j	10-31,115,132-134,146-152,160-169,174-181,210	1 502,51
3	Modła	135 j	87-114A,116-131,135-145,153-159,170-172,187,270	1 729,25
4	Biskupin	267 i	182-186,188-208,256-269,271-272,274-285	1 566,41
5	Okmiany	312 p	286-290,292-351	1 717,00
6	Olszanica	385 m	352-400	1 393,03
Razem obręb				9 642,66