



POLSKI ZWIĄZEK MOTOROWY
Członek Międzynarodowych Federacji FIA, FIM, AIT, FICC, UEM
PZM OZDG Sp. z o.o.
BIURO CERTYFIKOWANYCH RZECZOZNAWCÓW
TECHNIKI SAMOCHODOWEJ, RUCHU DROGOWEGO, MASZYN I URZĄDZEŃ
20-064 Lublin, ul B.Prusa 8
tel. 81 53-34-201, 81 53-34-207, fax 81 53-34-201
Sąd Rejonowy XI Wydział Gospodarczy KRS w Lublinie Nr 0000062614
NIP 712-015-73-34 Kapitał zakładowy 514 103,07zł.

OPINIA Nr: L-0118/04/23

z dnia: 2023/02/10

Wykonawca opinii : mgr inż. Robert STAŃCZYK

Zleceniodawca: Lubelski Oddział Regionalny Agencja Restrukturyzacji i Modernizacji Rolnictwa

Adres: Elizówka 65A k/Lublina, 21-003 Ciecierzyn

Zadanie: Określenie wartości rynkowej pojazdu

DANE IDENTYFIKACYJNE POJAZDU (*)

Dane: [T] II-2023

Marka: DACIA

Rok produkcji: 2013

Model: Duster MR`14

Wersja: Ambiance 4x4

Nr rejestracyjny: WI1942V

Rodzaj pojazdu: Samochód terenowy

VIN: UU1HSDC5G50167641

Data pierwszej rejestracji	2013/12/18
Data ważności badania technicznego	2023/11/25
Wskazanie drogomierza	290135 km
Okres eksploatacji pojazdu (13/12/18-23/02/10)	110 mies.
Kolor powłoki lakierowej. (rodzaj lakieru)	zielony
Dop. masa całkowita	1800 kg
Rodzaj nadwozia	kombi (uniwersalne) 5 drzwiowe 5 osobowe
Konstrukcja	samonośna
Oznaczenie silnika	K4M
Jednostka napędowa	z zapłonem iskrowym (wtrysk)
Pojemność / Moc silnika	1598 ccm / 77kW (105KM)
Liczba cylindrów / Układ cylindrów / Liczba zaworów	4 / rzędowy / 16
Rodzaj skrzyni biegów	manualna
Rodzaj napędu	4x4

WYPOSAŻENIE STANDARDOWE

L.p.	Nazwa elementu wyposażenia	L.p.	Nazwa elementu wyposażenia
1	ABS - system zapobiegający blokowaniu kół	14	System stabilizacji toru jazdy ESC
2	Fotel kierowcy z regulacją wysokości	15	System wspomagania nagłego hamowania
3	Immobilizer	16	Szyba tylna ogrzewana
4	Kolumna kierownicy regulowana	17	Szyby przednie regulowane elektrycznie
5	Obrotomierz	18	Światło dodatkowe STOP
6	Oparcie siedzeń tylnych dzielone asymetrycznie	19	Tapicerka tekstylna
7	Pasy bezpieczeństwa przednie z regulacją wysokości mocowania	20	Tarcze kół stalowe 16"
8	Poduszka powietrzna kierowcy	21	Wspomaganie układu kierowniczego
9	Poduszka powietrzna pasażera z możliwością odłączenia	22	Wycieraczka szyby tylnej
10	Poduszki powietrzne boczne przednie	23	Zaglówki foteli przednich
11	Relingi dachowe czarne	24	Zaglówki siedzeń tylnych 3 szt.
12	Sygnalizacja niezapiętych pasów przednich	25	Zamek centralny zdalnie sterowany
13	System p/poślizgowy przy przyspieszaniu ASR		

WYPOSAŻENIE DODATKOWE

Lp.	Nazwa elementu wyposażenia	Wartość [PLN]
1	Klimatyzacja	1 462
2	Lakier metalizowany	869

OPIS ZAMONTOWANEGO W POJEŹDZIE OGUMIENIA

Koło	Marka, typ	Bieżnik [mm]	Zużycie [%]
Przednie lewe:	BRIDGESTONE 215/65 R16 98S BLIZZAK DM-V2 TL	6,4	33
Przednie prawe:	BRIDGESTONE 215/65 R16 98S BLIZZAK DM-V2 TL	5,1	51
Tylne lewe:	BRIDGESTONE 215/65 R16 98S BLIZZAK DM-V2 TL	5,8	41
Tylne prawe:	BRIDGESTONE 215/65 R16 98S BLIZZAK DM-V2 TL	5,6	43

STAN TECHNICZNY POJAZDU

SILNIK, SKRZYŃNIA BIEGÓW I UKŁAD NAPĘDOWY - silnik - ślady wycieków oleju przez uszczelnienia.

PODWOZIE - bez uwag.

NADWOZIE I WYPOSAŻENIE - elementy poszyc zewnątrznych nadwozia - pojedyncze zarysowania - odpryski na przetłoczeniach - miejscowe wgniecenia, słupek środkowy lewy - uszkodzona powłoka lakierowa - głębokie zarysowania, tapicerka siedzeń - poplamiona, okładzina zderzaka przedniego - brak pasowania z błotnikami, poszycie błotnika tylnego lewego - punktowe odpryski powłoki lakierowej ze śladami korozji przy rancie nadkola - zarysowania, okładzina zderzaka tylnego - zdeformowana - pęknięcie z lewej strony, poszycie błotnika tylnego prawego - punktowe odpryski powłoki lakierowej przy rancie nadkola ze śladami korozji - odpryski w części środkowej, poszycia drzwi prawych - zarysowania, zamek centralny - uszkodzony.

KOREKTY

WARTOŚĆ BAZOWA BRUTTO (117 mies.)	36 150 PLN
KOREKTA ZA WYPOSAŻENIE DODATKOWE	2 331 PLN

Wyposażenie pojazdu powoduje powiększenie wartości pojazdu, gdy jest wyposażeniem ponadstandardowym oraz jest sprawne, czyli zdolne do spełnienia swojej funkcji. Wielkość korekty wartości bazowej, związanej z wyposażeniem dodatkowym pojazdu została określona na podstawie udziału tego wyposażenia w wartości standardowo wyposażonego nowego pojazdu z uwzględnieniem amortyzacji pojazdu i zwiększonej amortyzacji jego wyposażenia.

KOREKTA ZA PIERWSZĄ REJESTRACJĘ	678 PLN
---------------------------------	---------

Korekta uwzględnia wpływ daty pierwszej rejestracji pojazdu (pierwszego dopuszczenia do ruchu po zakupieniu pojazdu nowego) na jego wartość. Przyjmuje się, że pojazd bazowy został zarejestrowany po raz pierwszy 2013/05/15. Pojazd wyceniany został zarejestrowany 7 miesięcy później, zatem jego okres eksploatacji jest krótszy od okresu eksploatacji pojazdu bazowego i stąd wynika dodatnia korekta wartości.

KOREKTA ZA PRZEBIEG	- 9 793 PLN
---------------------	-------------

Korekta uwzględnia wpływ przebiegu pojazdu na jego wartość. Wartość bazowa (skorygowana o wpływ pierwszej rejestracji) została określona dla przebiegu normalnego 150 000 km. Zweryfikowany przebieg wycenianego pojazdu jest większy od normalnego o 140 135 km. Powoduje to zastosowanie korekty wartości w wysokości -25,01%.

KOREKTA ZA OGUMIENIE	213 PLN
----------------------	---------

Korekta uwzględnia wpływ stanu ogumienia na wartość pojazdu. Zużycie poszczególnych opon zostało określone z uwzględnieniem zmierzonej wysokości ich bieżnika. Punktem odniesienia jest ogumienie o zużyciu 50%.

KOREKTY RÓŻNE	- 9 274 PLN
---------------	-------------

W tym:

Stan utrzymania i dbałość o pojazd

[%] Wart. [PLN]

-4,0 -1 174

Stan utrzymania i dbałość o pojazd mogą mieć wpływ na wartość rynkową pojazdu w przypadku, gdy stan wycenianego pojazdu istotnie odbiega od dobrego, odpowiedniego dla danego okresu eksploatacji i przebiegu. Stwierdzony ponadprzeciętnie dobry stan świadczący o wyjątkowej dbałości o pojazd może stanowić podstawę korekty dodatniej wartości, stan gorszy od typowego dobrego - podstawę do korekty ujemnej.
W pojeździe stwierdzono: zabrudzenie tapicerki siedzeń nadwozia, liczne zarysowania powłoki lakierowej nadwozia, liczne wgniecenia poszycia lakierowanego nadwozia, liczne odpryski powłoki lakierowej poszycia nadwozia, ślady korozji na elementach poszycia nadwozia.

Konieczne naprawy pojazdu	-27,6	-8 100
---------------------------	-------	--------

Konieczność wykonania naprawy wycenianego pojazdu jest podstawą do obniżenia jego wartości w stosunku do wartości pojazdu sprawnego. O wielkości korekty decyduje koszt naprawy przywracającej pojazd do stanu technicznego odpowiedniego do okresu użytkowania pojazdu, jego przebiegu i ogólnego stanu technicznego.

Wartość rynkowa brutto wyżej zidentyfikowanego pojazdu, określona na dzień wykonania opinii wynosi:

20300 PLN

(słownie: dwadzieścia tysięcy trzysta złotych)

w tym VAT (23,0%) 3795,93 PLN

Wartość określono na podstawie:

- notowań wartości rynkowych ustalonych przez wykonawcę opinii,
- korekt mających wpływ na wartość pojazdu.

- Nie badano tytułu użytkowania ani tytułu własności przedmiotu wyceny. Nie weryfikowano także ewentualnego istnienia ograniczeń praw rzeczowych.
- Rzeczoznawca nie bierze odpowiedzialności za wady ukryte / prawne i fizyczne / oraz ewentualne skutki wynikające z dalszego użytkowania przedmiotu oceny po oględzinach/.
- Nie badano poprawności ani naniesień numerów identyfikacyjnych pojazdu /nr VIN, tabliczek znamionowych/.
- Nie weryfikowano prawdziwości pozostałych danych pojazdu, w tym roku produkcji, przebiegu i innych, które przyjęto wg okazanych dokumentów i odczytów wskaźników - ocena nie może być wykorzystana w celu potwierdzenia oryginalności przedmiotu wyceny, opinie takie są wykonywane wg oddzielnych specjalnych procedur i standardów.
- Rzeczoznawca nie bierze odpowiedzialności za prawdziwość przedłożonych do wyceny dokumentów oraz złożonych oświadczeń zleceńodawcy.
- Ocenę wykonano w oparciu o dostarczoną dokumentację oraz badanie organoleptyczne.
- Pojazdu nie sprawdzono w warunkach warsztatowych na urządzeniach diagnostycznych.

POLSKI ZWIĄZEK MOTOROWY
OKRĘGOWY ZESPÓŁ DZIAŁALNOŚCI GOSPODARCZEJ
 Sp. z o.o.
BIURO CERTYFIKOWANYCH
RZECZOZNAWCÓW
 tel. (81) 5334201, 5334207, fax 81 5334300
 20-064 Lublin, ul. Prusa 8

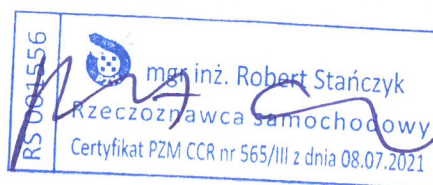

DOKUMENTACJA FOTOGRAFICZNA

do opinii nr: L-0118/04/23

z dnia: 2023/02/10

DANE IDENTYFIKACYJNE POJAZDU (*)

Dane: [T] II-2023

Marka: DACIA

Model: Duster MR 14

Wersja: Ambiance 4x4

Rodzaj pojazdu: Samochód terenowy

Rok produkcji: 2013

Nr rejestracyjny: WI1942V



Fot. 1



Fot. 2



Fot. 3



Fot. 4



Fot. 5



Fot. 6



Fot. 7



Fot. 8



Fot. 9



Fot. 10



Fot. 11



Fot. 12



Fot. 13



Fot. 14



Fot. 15



Fot. 16



Fot. 17



Fot. 18

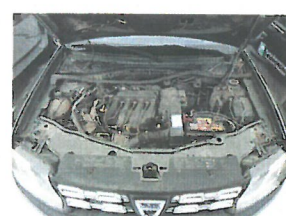

Fot. 19



Fot. 20



Fot. 21



Fot. 22



Fot. 23

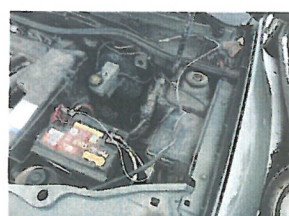

Fot. 24



Fot. 25



Fot. 26



Fot. 27



Fot. 28



Fot. 29



Fot. 30



Fot. 31



Fot. 32



Fot. 33

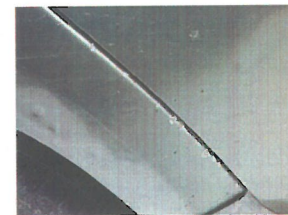

Fot. 34



Fot. 35



Fot. 36

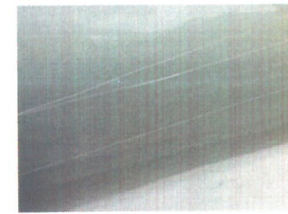

Fot. 37



Fot. 38



Fot. 39



Fot. 40



Fot. 41



Fot. 42



Fot. 43

Wykonawca opinii : mgr inż. Robert STAŃCZYK

Zleceniodawca: Lubelski Oddział Regionalny Agencja Restrukturyzacji i Modernizacji Rolnictwa

Adres: Elizówka 65A k/Lublina, 21-003 Ciecierzyn

Zadanie: Określenie wartości rynkowej pojazdu

DANE IDENTYFIKACYJNE POJAZDU (*)

Dane: [T] II-2023

Marka: DACIA

Rok produkcji: 2013

Model: Duster MR`14

Wersja: Ambiance 4x4

Nr rejestracyjny: W11942V

Rodzaj pojazdu: Samochód terenowy

OPIS POWŁOKI LAKIEROWEJ

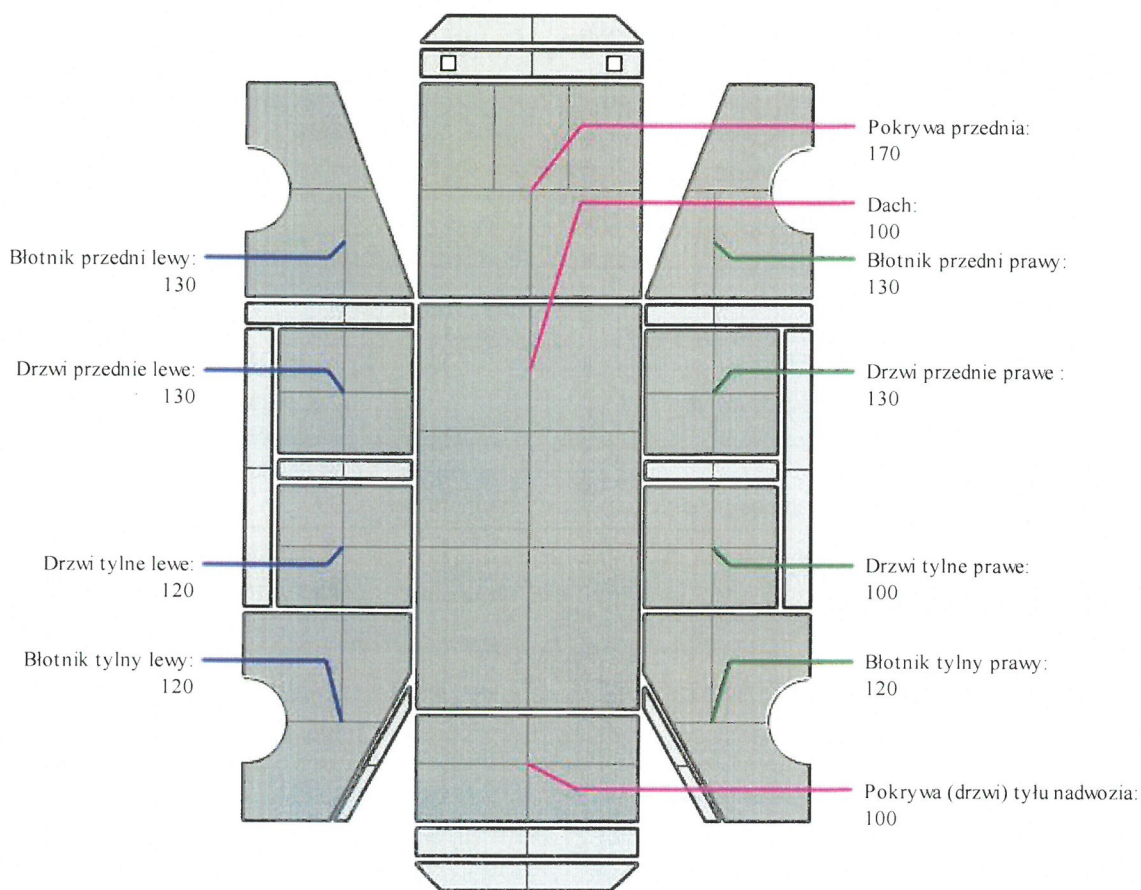

ARKUSZ USTALENIA WARTOŚCI POJAZDU

do opinii nr: L-0118/04/23

z dnia: 2023/02/10

Wykonawca opinii : mgr inż. Robert STAŃCZYK

Zleceniodawca: Lubelski Oddział Regionalny Agencja Restrukturyzacji i Modernizacji Rolnictwa

Adres: Elżówka 65A k/Lublina, 21-003 Ciecierzyn

Zadanie: Określenie wartości rynkowej pojazdu

DANE IDENTYFIKACYJNE POJAZDU (*)

Dane: [T] II-2023

Marka: DACIA

Rok produkcji: 2013

Model: Duster MR`14

Wersja: Ambiance 4x4

Nr rejestracyjny: W11942V

Rodzaj pojazdu: Samochód terenowy

Wycena na podstawie pojazdu: DACIA Duster MR`14 Ambiance 4x4 kb5/5 1598 ccm 77 kW B

USTALENIE WARTOŚCI POJAZDU

KATALOG WARTOŚCI BAZOWYCH (BRUTTO):

rok	mies.	wart. z katal. [PLN]	wart. zadana [PLN]
2015	05	39450	39450
2014	05	37700	37700
2013	05	36150	36150
WARTOŚĆ BAZOWA BRUTTO (117 mies.)			36 150 PLN

Normatywny okres eksploatacji	117 mies.
DATA PIERWSZEJ REJESTRACJI (rok/mies/dn)	2013/12/18
Rzeczywisty okres eksploatacji	110 mies.
KOREKTA ZA PIERWSZĄ REJESTRACJĘ	678 PLN <i>po korekcie:</i> 36 828 PLN

LISTA WYPOSAŻENIA:

Lista wyposażenia na podstawie informacji z bazy danych na okres: 2013.09-2014.03

WYPOSAŻENIE DODATKOWE:

Lp.	Nazwa elementu wyposażenia	wta	data zam.	wpa	[%]	Wsp.	Wart. [PLN]
1	Klimatyzacja	0,25			4,77	0,83	1 462
2	Lakier metalizowany	0,50			3,55	0,67	869
KOREKTA ZA WYPOSAŻENIE DODATKOWE							2 331 PLN
KOREKTA ZA WYPOSAŻENIE							2 331 PLN <i>po korekcie:</i> 39 159 PLN

Przebieg normatywny	150 000 km
Przebieg rzeczywisty odczytany	290 135 km
KOREKTA ZA PRZEBIEG	- 9 793 PLN <i>po korekcie:</i> 29 366 PLN

ZASTOSOWANE KOREKTY RÓŻNE:

Opis korekty	[%]	Wart. [PLN]
Stan utrzymania i dbałość o pojazd	-4,0	-1 174
Konieczne naprawy pojazdu	-27,6	-8 100
KOREKTY RÓŻNE		- 9 274 PLN <i>po korekcie:</i> 20 092 PLN

STAN OGUMIENIA:

Oś	Koło	Cena [PLN]	Zuż. [%]	Bieżn [mm]	Koło	Cena [PLN]	Zuż. [%]	Bieżn [mm]	Koło	Cena [PLN]	Zuż. [%]	Bieżn [mm]
Przednia	Lewe:	665	33*	6,37	Prawe:	665	51*	5,11				
	Tylna	Lewe:	665	41*	5,81	Prawe:	665	43*	5,63			
KOREKTA ZA OGUMIENIE											213 PLN <i>po korekcie:</i> 20 305 PLN	

WARTOŚĆ RYNKOWA BRUTTO PO ZAOKRĄGLENIU 20 300 PLN

POLSKI ZWIĄZEK MOTOROWY
OKRĘGOWY ZESPÓŁ DZIAŁALNOŚCI GOSPODARCZEJ
3.209
BIURO CERTYFIKOWANYCH
RZECZOZNAWCÓW
tel. (81) 5334201, 5334207, fax 81 5334300
20-064 Lublin, ul. Prusa 8

