



OGÓLNOPOLSKIE STOWARZYSZENIE RZECZOZNAWCÓW MOTORYZACYJNYCH, RUCHU DROGOWEGO, MASZYN I URZĄDZEŃ

AUTO CONSULTING

Warszawa, tel/fax: 022-624-02-71, 022-620-44-22.

ZAKRES ŚWIADCZONYCH USŁUG

- ▼
Badania pojazdów mechanicznych, maszyn roboczych i urządzeń przemysłowych;
- ▼
Oceny techniczne pojazdów mechanicznych:
 - stanu pojazdów;
 - stanu podzespołów i elementów;
 - zakresu napraw;
 - jakości wykonanych napraw;
 - przyczyn awarii i powstałych uszkodzeń;
 - identyfikacji pojazdów;
- ▼
Oceny techniczne pojazdów zabytkowych;
- ▼
Analizy i rekonstrukcje zdarzeń drogowych;
- ▼
Wyceny wartości rynkowej i celnej pojazdów, maszyn i urządzeń;
- ▼
Kalkulacje napraw pojazdów mechanicznych;
- ▼
Szacowanie szkód ubezpieczeniowych;
- ▼
Szkolenie rzeczoznawców;

Opracowanie wykonane przez:
Rzecznawca Techniki Motoryzacyjnej
Maszyn i Urządzeń inż. Damian Kalota
Ul. Starzyńskiego 2/49 42-224 Częstochowa
Tel. 600-647-937

OPINIA

Nr Ś/1943/49/24

Rodzaj opracowania:

Data wykonania:

Częstochowa, dnia 10.03.2024r.

Autor opinii:

inż. Damian Kalota, nr. upr.1943

Zakres opinii:

Ocena stanu technicznego i ustalenie wartości rynkowej pojazdu.

Przedmiot badań

Parametry techniczne, funkcje fizyczne, zjawiska fizyczno-chemiczne.

Obiekt badań:

Pojazd marki Dacia Duster nr.rej. WI0197T

Cel opinii:

Wycena wartości rynkowej pojazdu.

Zleceniodawca:

Śląski Oddział Regionalny
Agencji Restrukturyzacji i Modernizacji Rolnictwa
ul.Jana III Sobieskiego 7- 42-200; Częstochowa

Zlecenie z dnia:

05.03.2024r.

Wyłączne przeznaczenie opinii:

Dla zleceniodawcy na potrzeby sprzedaży.



podpis i pieczęć rzeczoznawcy

1. Podstawa opinii:

- 1) formalna - ww. zlecenie;
- 2) merytoryczna – system Info – Ekspert, dane rynkowe, ocena stanu technicznego pojazdu, analiza przedstawionych dokumentów.

2. Ogólny harmonogram prac:

- 1) identyfikacja pojazdu, weryfikacja dokumentów,
- 2) ocena stanu technicznego i optycznego,
- 3) wykonanie dokumentacji fotograficznej,
- 4) jazda próbna w warunkach parkingowych
- 5) opracowanie opinii,

3. Czas, miejsce i obecne osoby:

- 1) 05.03.2024r. godz 10.30
- 2) Teren parkingu przy ul. Jana III Sobieskiego 7 w Częstochowie
- 3) Przedstawiciele zlecniodawcy, rzeczoznawca.

4. Metoda badań:

- 1) Organoleptyczna,
- 2) Miernik grubości powłoki lakierniczej.
- 3) Miernik wysokości bieżnika.

5. Dane rejestracyjne:

Nr rej.	WI0197T
Data pierwszej rejestracji:	01.10.2012r
Data ważności badań technicznych:	09.11.2024r.
Właściciel pojazdu:	ARiMR Al. Jana Pawła II 70, 00-175 Warszawa
Nr dowodu rejestracyjnego pojazdu:	DR/BAR4799144

6. Dane techniczno – identyfikacyjne:

Nr identyfikacyjny (VIN):	UU1HSDARN47697544
Marka:	Dacia
Model:	Duster
Wersja:	Laureate
Typ:	SD
Rok produkcji:	2012r.
Rodzaj pojazdu:	Samochód terenowy
Rodzaj nadwozia:	Kombi (uniwersalne)
Kolor powłoki lakierowej kabiny/ nadwozia:	Srebrny metalik
Rodzaj silnika:	ZI
Układ/ilość cylindrów silnika:	R4
Pojemność skokowa silnika:	1598 ccm
Moc silnika:	77 kW
Rodzaj napędu:	4 x 4 (AWD)
Skrzynia biegów:	Manualna 6-biegów
Wskazania drogomierza:	94149 km

7. Ocena stanu:

Do oceny przedstawiono pojazd Dacia Duster z silnikiem benzynowym z napędem na wszystkie koła z możliwością rozłączenia. Przedmiotowy pojazd służy jako samochód służbowy pracownikom Agencji Restrukturyzacji i Modernizacji Rolnictwa.

PODWOZIE – Wad ani niesprawności nie stwierdzono.

NADWOZIE – stwierdzono następujące wady i uszkodzenia:

- 1) Dach – punktowa korozja w części przedniej przy szybowej + wgniecenie w części środkowej
- 2) Błotnik tylny lewy wgniecenie w części dolnej + odpryski powłoki lakierniczej + punktowa korozja
- 3) Drzwi przednie lewe zarysowane z wgnieceniem
- 4) Błotnik przedni lewy odprysk powłoki lakierniczej
- 5) Błotnik przedni lewy i prawy – miejscowa korozja w miejscu montażowym do wzmocnienia (widoczne po otwarciu pokrywy silnika)
- 6) Słupek „A” lewy – odprysk powłoki lakierniczej
- 7) Pokrywa silnika odprysk powłoki lakierniczej w części przedniej
- 8) Błotnik tylny prawy wgniecenia
- 9) Rama wnętrza drzwi przednich lewych zarysowana

Innych wad ani niesprawności nie stwierdzono.

OSPRZĘT I WYPOSAŻENIE POJAZDU – stwierdzono następujące wady i niesprawności:

- 1) Listwy czarne poziome przy szybowe drzwi PL, PP, TL, TP – ogniska korozji
- 2) Szyba czołowa odprysk
- 3) Osłona PCV wnętrza koła przedniego prawego pęknięta
- 4) Wygłuszenie (izolacja) na ścianie grodziowej luźne

Innych braków, wad ani niesprawności nie stwierdzono

SILNIK I UKŁAD PRZENIESIENIA NAPĘDU - wad ani niesprawności nie stwierdzono

UWAGI:

- Na pojeździe naklejone naklejki reklamowe
- Opona koła zapasowego wymaga montażu na felgę.

8. Wyliczenie wartości rynkowej brutto :

Wyliczenie wartości rynkowej w załączonych do opinii wydrukach Info-Ekspert.

Na podstawie badań organoleptycznych stanu technicznego ww. poj. sam. zostaje wydana następująca OPINIA:

Pojazd zdolny do dalszej eksploatacji, celem przywrócenia estetyki, pojazd wymaga napraw uszkodzeń, wgnieceń ubytków lakierniczych według powyższej oceny technicznej.

Wartość rynkowa brutto w/w pojazdu w przedstawionym stanie na dzień 10.03.2024r. wynosi 29200 PLN (słownie: dwadzieścia dziewięć tysięcy dwieście PLN), w tym VAT 23% = 5460,16 PLN.

9. Klauzule i zastrzeżenia:

1. Za niniejsze opracowanie odpowiedzialność ponosi rzeczoznawca.
2. Wydając niniejszą opinię rzeczoznawca zastrzega się, że nie bierze odpowiedzialności za ukryte wady i uszkodzenia części oraz wady montażu pojazdu
3. Niniejsze opracowanie nie może być wykorzystane do żadnego innego celu niż określony w treści opinii i nie może być publikowane w całości w jakimkolwiek dokumencie bez zgody wykonawcy i bez uzgodnienia z nim formy i treści takiej publikacji.
4. Bez zgody autora opinii zabrania się jej powielania.
5. Nie badano tytułu użytkowania ani tytułu własności badanego pojazd lub elementów, w tym ewentualnego istnienia ograniczonych praw rzeczowych.
6. Niniejsza opinia nie jest ekspertyzą stanu technicznego pojazdu ani gwarancją niezawodności zespołów i podzespołów pojazdu, została sporządzona wyłącznie na podstawie badania pojazdu i dokumentów w warunkach istniejących na miejscu.

ZAŁĄCZNIKI: wydruki Info-Ekspert

1. Wycena wartości - druk podstawowy.
2. Dokumentacja fotograficzna.
3. Opis powłoki lakierowej.

Opinię wykonano w 2-ch egz.

Na tym opinię zakończono i podpisano.

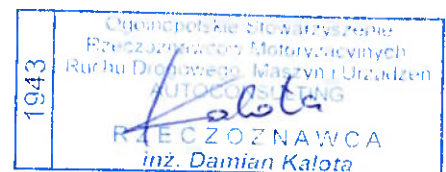

Podpis i pieczęć rzeczoznawcy

Częstochowa, dn. 10.03.2024r.

Rzeczoznawca: inż. Damian Kalota

Zlecniodawca: Śląski Oddział Regionalny Agencji Restrukturyzacji i Modernizacji Rolnictwa

Adres: ul.Jana III Sobieskiego 7, 42-200 Częstochowa

Zlec. pismo, znak: Zlecenie

z dnia: 05.03.2024 r.

Zadanie: Ocena stanu i wycena wartości rynkowej pojazdu

DANE IDENTYFIKACYJNE POJAZDU

Dane: [T] III-2024

Marka: DACIA

Model pojazdu: Duster MR`10 E5

Wersja: Laureate 4x4

Nr rejestracyjny: WI0197T

Rok prod.: 2012

Rodzaj pojazdu: Terenowy

VIN: UU1HSDARN47697544

Nr INFO-EKSPERT	009-00155
Data pierwszej rejestracji	01.10.2012 r.
Data ważności badania technicznego	09.11.2024 r.
Wskazanie drogomierza	94149 km
Okres eksploatacji pojazdu (01.10.2012 r.-13.03.2024 r.)	137 mies.
Kolor powłoki lak., (rodzaj lakieru)	Srebrny 2-warstwowy z efektem metalicznym
Dop. masa całkow.	1800 kg
Rodzaj nadwozia	kombi (uniwersalne) 5 drzwiowe 5 osobowe
Konstrukcja	samonośna
Jednostka napędowa	z zapłonem iskrowym (wtrysk)
Pojemność / Moc silnika	1598 ccm / 77 kW (105 KM)
Liczba cylindrów / Układ cylindrów / Liczba zaworów	4 / rzędowy / 16
Norma spalin	E5
Rodzaj skrzyni biegów	manualna

WYPOSAŻENIE STANDARDOWE (2011.10 - 2013.02)

L.p.	Nazwa elementu wyposażenia	L.p.	Nazwa elementu wyposażenia
1	ABS + EBD - system dystrybucji siły hamowania	11	System wspomagania nagłego hamowania
2	Immobilizer	12	Szyby przednie regulowane elektrycznie
3	Obrotomierz	13	Szyby przyciemniane
4	Poduszka powietrzna kierowcy	14	Światło dodatkowe STOP
5	Poduszka powietrzna pasażera z możliwością odłączenia	15	Tarcze kół stalowe 16"
6	Poduszki powietrzne boczne przednie	16	Wspomaganie układu kierowniczego
7	Przygotowanie do montażu radia	17	Wycieraczka szyby tylnej
8	Relingi dachowe	18	Zagłówki foteli przednich aktywne
9	Siedzenia tylne składane	19	Zagłówki siedzeń tylnych 3 szt.
10	Sygnalizacja niezapiętych pasów przednich	20	Zamek centralny zdalnie sterowany
L.p.	Nazwa pakietu / elementu pakietu wyposażenia standardowego		
1	ABS + EBD - system dystrybucji siły hamowania ABS - system zapobiegający blokowaniu kół System dystrybucji siły hamowania elektroniczny EBD		

WYPOSAŻENIE DODATKOWE

L.p.	Nazwa elementu wyposażenia	Wartość [zł]
1	+ Autoalarm	224
2	Klimatyzacja	1 260
3	Lakier metalizowany	708
4	+ Lusterka zewnętrzne regulowane elektrycznie	89
5	+ Osłona dolna silnika	131
6	Radioodtwarzacz CD + MP3	295
7	Światła p/mgielne przednie	59

OPIS ZAMONTOWANEGO W POJEŹDZIE OGUMIENIA

Koło	Marka, typ	Bieżnik [mm]	Zużycie [%]
------	------------	--------------	-------------

Przednie lewe:	Good Ride Zuper Eco Z-107 215/65R16 98V	5.8	41
Przednie prawe:	Good Ride Zuper Eco Z-107 215/65R16 98V	5.7	42
Tylne lewe:	Good Ride Zuper Eco Z-107 215/65R16 98V	6.0	38
Tylne prawe:	Good Ride Zuper Eco Z-107 215/65R16 98V	5.9	40
Zapasowe:	Good Year Efficient Grip 215/65R16 98H	5.0	52

KOREKTY

WARTOŚĆ BAZOWA BRUTTO (142 mies.) **29 550 zł**

KOREKTA ZA WYPOSAŻENIE DODATKOWE **2 766 zł**

Wyposażenie pojazdu powoduje powiększenie wartości pojazdu, gdy jest wyposażeniem ponadstandardowym oraz jest sprawne, czyli zdolne do spełnienia swojej funkcji. Wielkość korekty wartości bazowej, związanej z wyposażeniem dodatkowym pojazdu została określona na podstawie udziału tego wyposażenia w wartości standardowo wyposażonego nowego pojazdu z uwzględnieniem amortyzacji pojazdu i zwiększonej amortyzacji jego wyposażenia.

KOREKTA ZA PIERWSZĄ REJESTRACJĘ **500 zł**

Korekta uwzględnia wpływ daty pierwszej rejestracji pojazdu (pierwszego dopuszczenia do ruchu po zakupieniu pojazdu nowego) na jego wartość. Przyjmuje się, że pojazd bazowy został zarejestrowany po raz pierwszy 2012/05/15. Pojazd wyceniany został zarejestrowany 5 miesięcy później, zatem jego okres eksploatacji jest krótszy od okresu eksploatacji pojazdu bazowego i stąd wynika dodatnia korekta wartości.

KOREKTA ZA PRZEBIEG **4 176 zł**

Korekta uwzględnia wpływ przebiegu pojazdu na jego wartość. Wartość bazowa (skorygowana o wpływ pierwszej rejestracji) została określona dla przebiegu normatywnego 179 000 km. Zweryfikowany przebieg wycenianego pojazdu jest mniejszy od normatywnego o - 84 851 km. Powoduje to zastosowanie korekty wartości w wysokości 12.73%.

KOREKTA ZA OGUMIENIE **110 zł**

Korekta uwzględnia wpływ stanu ogumienia na wartość pojazdu. Punktem odniesienia jest ogumienie o zużyciu 50%.

KOREKTY RÓŻNE **- 7 948 zł**

Opis korekty:	[%]	Wartość [zł]
Korekta ze względu na liczbę właścicieli lub użytkowników <i>Najwyższą wartość uzyskują na rynku pojazdy kupowane od pierwszego właściciela. Większa liczba użytkowników szczególnie dla pojazdów kilkuletnich oznacza najczęściej niższą dbałość o pojazdy, co powoduje obniżenie ich wartości rynkowej. Kilku kierowców przedmiotowego pojazdu w okresie eksploatacji pojazdu, z różną techniką jazdy oraz sposobem dbania o powierzony pojazd.</i>	-5.0	-1 849
Szczególny charakter eksploatacji <i>Negatywny wpływ na wartość rynkową może mieć używanie pojazdu w nietypowych warunkach, jak też w nietypowy sposób, np.: do nauki jazdy, do jazd sportowych i testowych, samochodu osobowego do celów zarobkowych, częsta jazda z przyczepą przez samochód osobowy lub terenowy, itp. Wielkość tej korekty szacuje się w zależności od intensywności i okresu eksploatacji pojazdu w szczególny sposób.</i>	-10.0	-3 699
Konieczne naprawy pojazdu <i>Konieczność wykonania naprawy wycenianego pojazdu jest podstawą do obniżenia jego wartości w stosunku do wartości pojazdu sprawnego. O wielkości korekty decyduje koszt naprawy przywracającej pojazd do stanu technicznego odpowiedniego do okresu użytkowania pojazdu, jego przebiegu i ogólnego stanu technicznego.</i>	-6.5	-2 400

Wartość rynkowa brutto wyżej zidentyfikowanego pojazdu, określona na dzień wykonania opinii wynosi:

29 200 zł

(Słownie: dwadzieścia dziewięć tysięcy dwieście złotych)

W tym VAT (23.0%) 5 460.16 zł

Wartość określono na podstawie:

- notowań wartości rynkowych z bazy pojazdów 'Komputerowego Systemu INFO-EKSPERT' na III-2024 zaakceptowanych przez wykonawcę opinii,
- korekt mających wpływ na wartość pojazdu

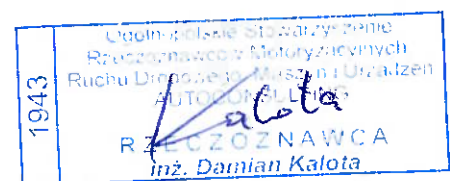

DOKUMENTACJA FOTOGRAFICZNA

do wyceny nr: Ś/1943/49/24

z dnia: 10.03.2024 r.

DANE IDENTYFIKACYJNE POJAZDU

[T]III-2024

Marka: DACIA
Wersja: Ambiance 4x4
Rodzaj pojazdu: Osobowy*

Model pojazdu: Duster MR`10 E5
Nr rejestracyjny: WI0197T

Rok prod.: 2012



Fot. 1



Fot. 2



Fot. 3



Fot. 4



Fot. 5



Fot. 6



Fot. 7



Fot. 8



Fot. 9



Fot. 10

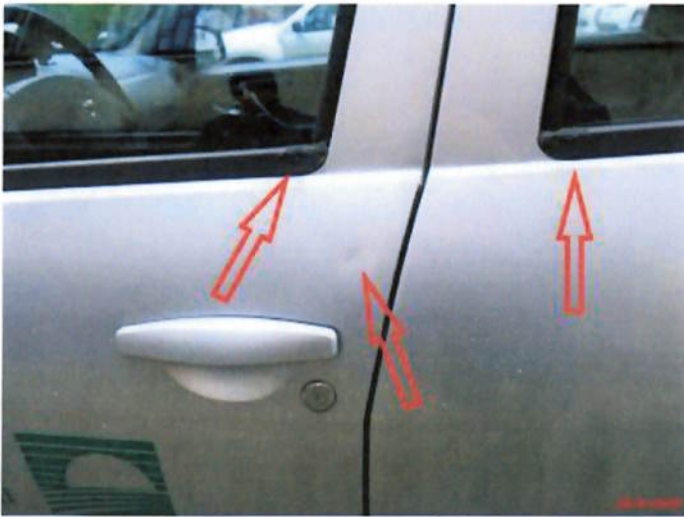

Fot. 11



Fot. 12



Fot. 13

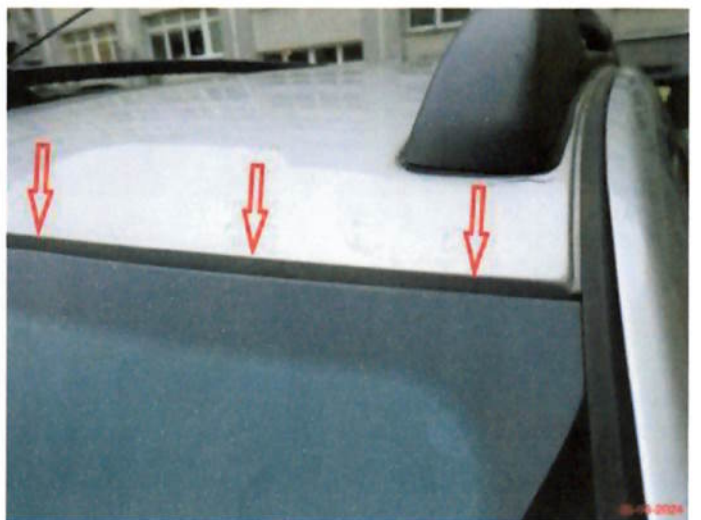

Fot. 14



Fot. 15



Fot. 16



Fot. 17

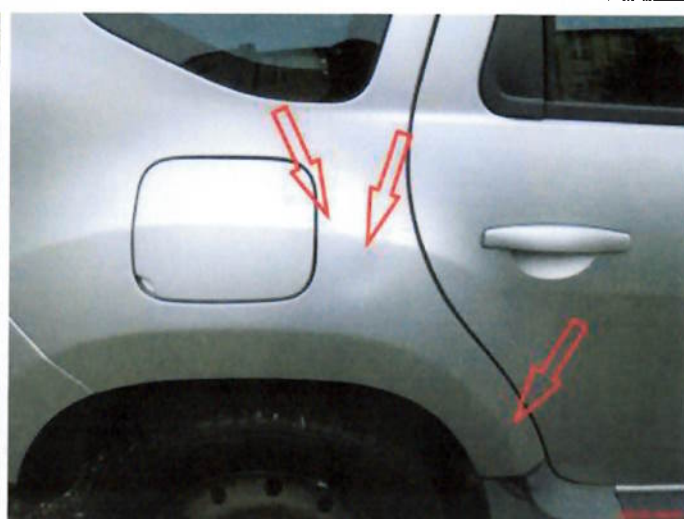

Fot. 18



Fot. 19

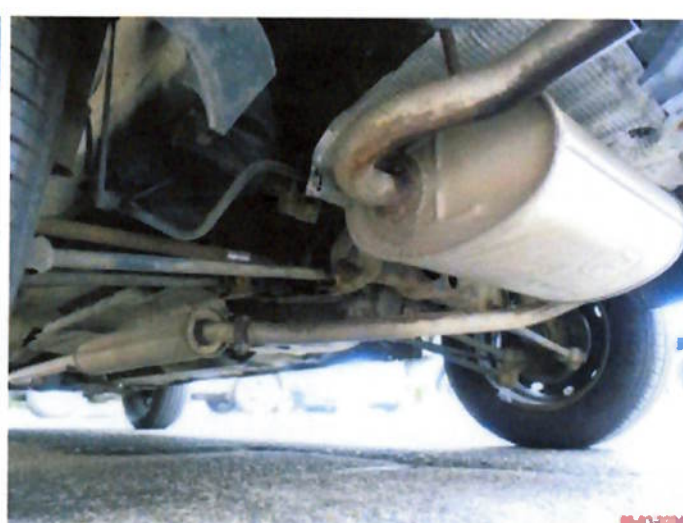

Fot. 20



Fot. 21



Fot. 22



Fot. 23

05-03-2024



Fot. 24

05-03-2024



Fot. 25

05-03-2024

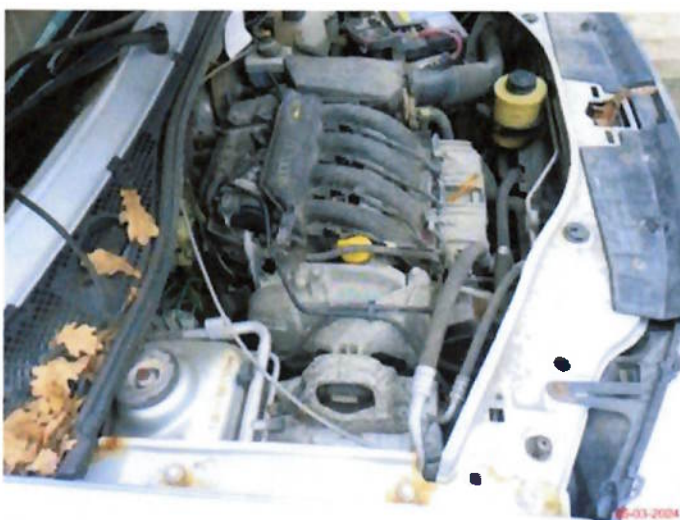

Fot. 26

05-03-2024



Fot. 27

05-03-2024



Fot. 28

05-03-2024



Fot. 29



Fot. 30



Fot. 31



Fot. 32



Fot. 33



Fot. 34



Fot. 35



Fot. 36



Fot. 37

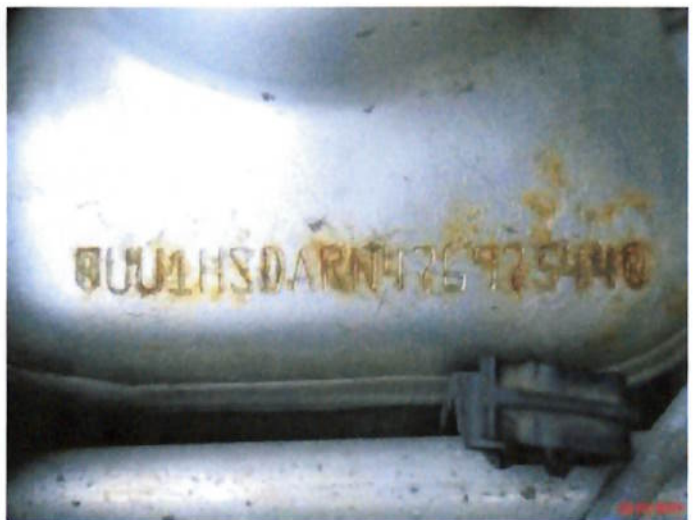

Fot. 38



Fot. 39



Fot. 40

1943
 Ogólnopolskie stowarzyszenie
 Rzeczoznawców Motoryzacyjnych
 Kupni Drogowe i Maszyn i Urządzeń
 AUTOCORPUSING
Kalota
 RZECZOZNAWCA
 inż. Damian Kalota

ARKUSZ BADANIA POWŁOKI LAKIEROWEJ

do wyceny nr: **Ś/1943/49/24**

z dnia: 10.03.2024 r.

Wykonawca opinii: inż. Damian Kalota

Zleceniodawca: Śląski Oddział Regionalny Agencji Restrukturyzacji i Modernizacji Rolnictwa

Adres: ul. Jana III Sobieskiego 7, 42-200 Częstochowa

Zlec. pismo, znak: Zlecenie

z dnia: 05.03.2024 r.

Zadanie: Ocena stanu i wycena wartości rynkowej pojazdu

DANE IDENTYFIKACYJNE POJAZDU

Dane: [T] III-2024

Marka: DACIA

Model pojazdu: Duster MR`10 E5

Wersja: Ambiance 4x4

Nr rejestracyjny: WI0197T

Rok prod.: 2012

Rodzaj pojazdu: Osobowy*

VIN: UU1HSDARN47697544

OPIS POWŁOKI LAKIEROWEJ

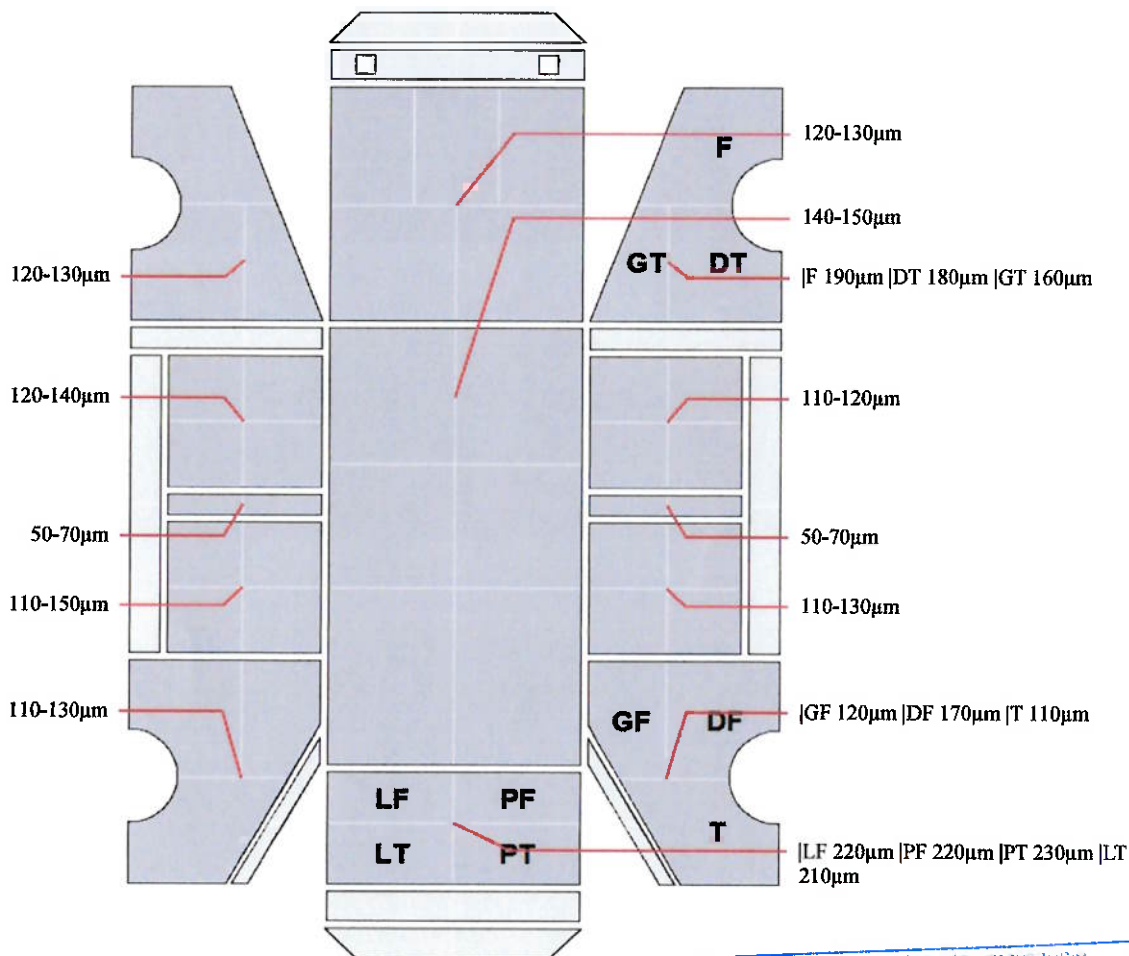

1943
Ogólnopolskie Stowarzyszenie
Rzeczoznawców Motoryzacyjnych
Ruchu Drogowego, Maszyn i Urządzeń
AUTOCONSULTING
Damian Kalota
RZECZOWNAWCA
inż. Damian Kalota