MAPA SYTUACYJNO-PRZEGLĄDOWA WALORÓW PRZYRODNICZO-KULTUROWYCH

NADLEŚNICTWO

AUGUSTÓW

OBRĘBY

AUGUSTÓW, BALINKA, BIAŁOBRZEGI, SZTABIN

REGIONALNA DYREKCJA LASÓW PAŃSTWOWYCH W BIAŁYMSTOKU

Stan na 01.01.2025

POWIERZCHNIA 26 140.99 ha

POWIERZCHNIA ZASIĘGU TERYTORIALNEGO NADLEŚNICTWA 852.26 km^2

Skala 1:50 000

1 0 1 2 3 4 5 km

Układ współrzędnych „PL-1992"

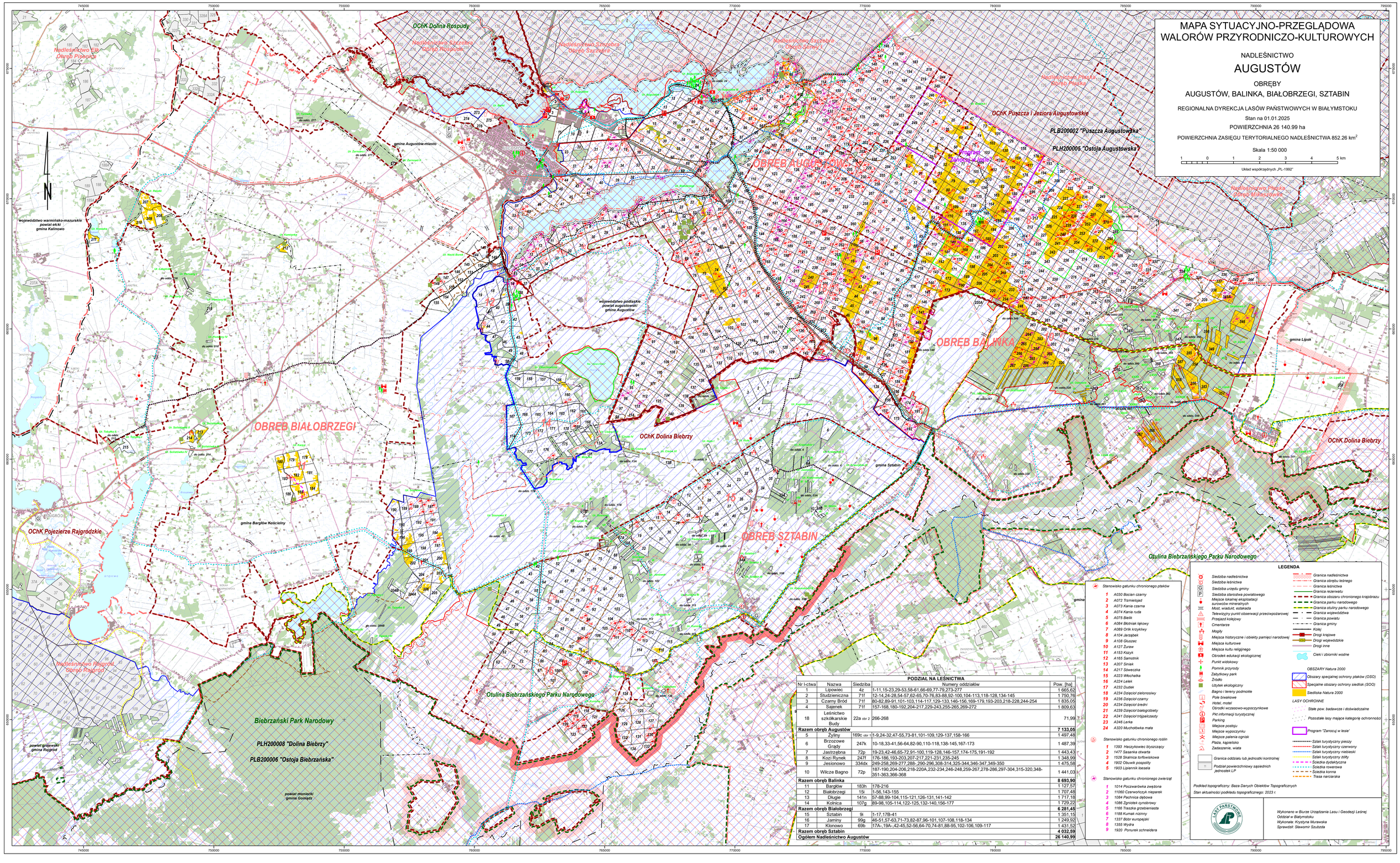

PODZIAŁ NA LEŚNICTWA

Nr l-ctwa	Nazwa	Siedziba	Numery oddziałów	Pow. [ha]
1	Lipowiec	4z	1-11,15-23,29-53,58-61,66-69,77-79,273-277	1 665,62
2	Studzieniczna	71f	12-14,24-28,54-57,62-65,70-76,83-88,92-100,104-113,118-128,134-145	1 750,76
3	Czarny Bród	71f	80-82,89-91,101-103,114-117,129-133,146-156,169-179,193-203,218-228,244-254	1 835,05
4	Sajenek	71f	157-168,180-192,204-217,229-243,255-265,269-272	1 809,63
18	Leśnictwo szkółkarskie Budy	22a obr 2	266-268	71,99
Razem obręb Augustów				**7 133,05**
5	Żyliny	169c obr 1	1-9,24-32,47-55,73-81,101-109,129-137,158-166	1 497,48
6	Brzozowe Grądy	247k	10-18,33-41,56-64,82-90,110-118,138-145,167-173	1 487,39
7	Jastrzębna	72p	19-23,42-46,65-72,91-100,119-128,146-157,174-175,191-192	1 443,43
8	Kozi Rynek	247f	176-186,193-203,207-217,221-231,235-245	1 348,99
9	Jesionowo	334dx	249-258,269-277,288- 290-296,308-314,325-344,346-347,349-350	1 475,58
10	Wilcze Bagno	72p	187-190,204-206,218-220A,232-234,246-248,259-267,278-286,297-304,315-320,348-351-363,366-368	1 441,03
Razem obręb Balinka				**8 693,90**
11	Bargłów	183h	178-216	1 127,57
12	Białobrzegi	15i	1-56,143-155	1 707,48
13	Długie	141n	57-88,99-104,115-121,126-131,141-142	1 717,18
14	Kolnica	107g	89-98,105-114,122-125,132-140,156-177	1 729,22
Razem obręb Białobrzegi				**6 281,45**
15	Sztabin	9i	1-17,17B-41	1 351,15
16	Jaminy	99g	46-51,57-63,71-73,82-87,96-101,107-108,118-134	1 249,92
17	Klonowo	69b	17A-,19A-,42-45,52-56,64-70,74-81,88-95,102-106,109-117	1 431,52
Razem obręb Sztabin				**4 032,59**
Ogółem Nadleśnictwo Augustów				**26 140,99**

Stanowisko gatunku chronionego ptaków

1 A030 Bocian czarny
2 A072 Trzmielojad
3 A073 Kania czarna
4 A074 Kania ruda
5 A075 Bielik
6 A084 Błotniak łąkowy
7 A089 Orlik krzykliwy
8 A104 Jarząbek
9 A108 Głuszec
10 A127 Żuraw
11 A153 Kszyk
12 A165 Samotnik
13 A207 Siniak
14 A217 Sóweczka
15 A223 Włochatka
16 A224 Lelek
17 A232 Dudek
18 A234 Dzięcioł zielonosiwy
19 A236 Dzięcioł czarny
20 A234 Dzięcioł średni
21 A239 Dzięcioł białogrzbiety
22 A241 Dzięcioł trójpalczasty
23 A246 Lerka
24 A320 Muchołówka mała

Stanowisko gatunku chronionego roślin

1 1393 Haczykowiec błyszczący
2 1477 Sasanka otwarta
3 1528 Skalnica torfowiskowa
4 1902 Obuwik pospolity
5 1903 Lipiennik Loesela

Stanowisko gatunku chronionego zwierząt

1 1014 Poczwarówka zwężona
2 1060 Czerwończyk nieparek
3 1084 Pachnica dębowa
4 1086 Zgniotek cynobrowy
5 1166 Traszka grzebieniasta
6 1188 Kumak nizinny
7 1337 Bóbr europejski
8 1355 Wydra
9 1920 Porurek schneidera

LEGENDA

Siedziba nadleśnictwa
Siedziba leśnictwa
Siedziba urzędu gminy
Siedziba starostwa powiatowego
Miejsce lokalnej eksploatacji surowców mineralnych
Most, wiadukt, estakada
Telewizyjny punkt obserwacji przeciwpożarowej
Przejazd kolejowy
Cmentarze
Mogiły
Miejsca historyczne i obiekty pamięci narodowej
Miejsca kulturowe
Miejsca kultu religijnego
Ośrodek edukacji ekologicznej
Punkt widokowy
Pomnik przyrody
Zabytkowy park
Źródło
Użytek ekologiczny
Bagno i tereny podmokłe
Pole biwakowe
Hotel, motel
Ośrodki wczasowo-wypoczynkowe
Pkt informacji turystycznej
Parking
Miejsce postoju
Miejsce wypoczynku
Miejsce palenia ognisk
Plaża, kąpielisko
Zadaszenie, wiata
Granica oddziału lub jednostki kontrolnej
Podział powierzchniowy sąsiednich jednostek LP

Granica nadleśnictwa
Granica obrębu leśnego
Granica leśnictwa
Granica rezerwatu
Granica obszaru chronionego krajobrazu
Granica parku narodowego
Granica otuliny parku narodowego
Granica województwa
Granica powiatu
Granica gminy
Kolej
Drogi krajowe
Drogi wojewódzkie
Drogi inne
Ciek i zbiorniki wodne

OBSZARY Natura 2000
Obszary specjalnej ochrony ptaków (OSO)
Specjalne obszary ochrony siedlisk (SOO)
Siedliska Natura 2000

LASY OCHRONNE
Stałe pow. badawcze i doświadczalne
Pozostałe lasy mające kategorię ochronności
Program "Zanocuj w lesie"
Szlak turystyczny pieszy
Szlak turystyczny czerwony
Szlak turystyczny niebieski
Szlak turystyczny żółty
Ścieżka dydaktyczna
Ścieżka rowerowa
Ścieżka konna
Trasa narciarska

Podkład topograficzny: Baza Danych Obiektów Topograficznych
Stan aktualności podkładu topograficznego: 2023 r.

LASY PAŃSTWOWE

Wykonano w Biurze Urządzania Lasu i Geodezji Leśnej Oddział w Białymstoku
Wykonała: Krystyna Murawska
Sprawdził: Sławomir Szubzda