

INFORMACJA O SYTUACJI HYDROLOGICZNO–METEOROLOGICZNEJ W POLSCE z dnia 26 lipca 2024 r.

1. Ostrzeżenia hydrologiczne

W dniu 26 lipca 2024 r. (na godz. 11:00) **obowiązują ostrzeżenia hydrologiczne¹ 1 stopnia** dotyczące **gwałtownych wzrostów stanów wody**:

- **Górna Narew, Supraśl, Biebrza, Górny Etłk, Górna Lega, Nurzec, Węgorapa, Leśna, Niemen** – od godz. 12:00 dnia 26.07.2024 r. do godz. 22:00 dnia 26.07.2024 r.;

W obszarach występowania prognozowanych opadów burzowych, na mniejszych rzekach oraz w zlewniach zurbanizowanych, mogą wystąpić gwałtowne wzrosty poziomu wody i podtopienia. W zlewniach kontrolowanych, w przypadku wystąpienia szczególnie intensywnych opadów, istnieje możliwość przekroczenia stanów ostrzegawczych.

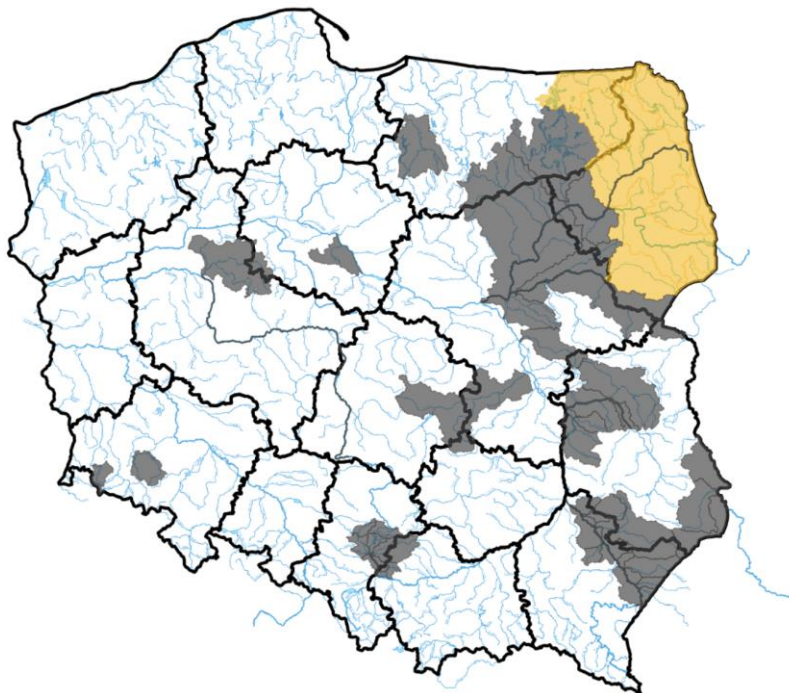

Źródło: IMGW-PIB

2. Ostrzeżenia meteorologiczne

W dniu 26 lipca 2024 r. (na godz. 11:00) **obowiązują ostrzeżenia meteorologiczne¹ 1 stopnia** dotyczące **burz**:

- **województwo podlaskie** (pow. augustowski, białostocki, bielski, grajewski, hajnowski, moniecki, sejneński, sokólski, suwalski, Białystok, Suwałki), **województwo warmińsko-mazurskie** (pow. etcki, olecki, gołdapski) – od godz. 12:00 dnia 26.07.2024 do godz. 20:00 dnia 26.07.2024;

Prognozowane są lokalne burze, którym punktowo będą towarzyszyć silne opady deszczu do 30 mm oraz porywy wiatru do 60 km/h. Możliwy drobny grad.

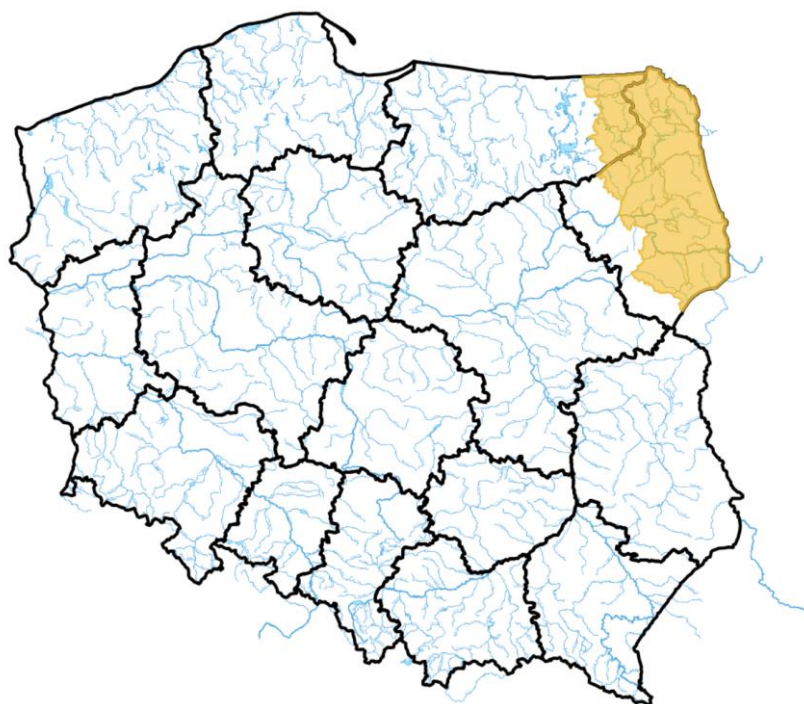

Źródło: IMGW-PIB

3. Ostrzeżenia dotyczące suszy

W dniu 26 lipca 2024 r. (na godz. 11:00) obowiązują **ostrzeżenia dotyczące suszy hydrologicznej**¹.

W kolejnych dniach spodziewane jest dalsze utrzymywanie się przepływów wody poniżej SNQ w następujących obszarach:

1. **Kaczawa górna do Dunina** – od 17.06.2024 r. do odwołania;
2. **Drwęca od źródła do Welu** – od 19.06.2024 r. do odwołania;
3. **Środkowa Narew** – od 20.06.2024 r. do odwołania;
4. **Dolna Narew** – od 20.06.2024 r. do odwołania;
5. **Pisa** – od 20.06.2024 r. do odwołania;
6. **Górny Ełk, Górna Lega** – od 20.06.2024 r. do odwołania;
7. **Warta środkowa od Zb. Jeziorsko do Proсны, Warta środkowa od Proсны do Welny** – od 20.06.2024 r. do odwołania;
8. **Biebrza** – od 24.06.2024 r. do odwołania;
9. **zlewnia Przemszy i przyrzecza Wisły** – od 29.06.2024 r. do odwołania;
10. **Warta górna od Liswarty do Widawki, Warta górna od Widawki do Zb. Jeziorsko** – od 01.07.2024 r. do odwołania;
11. **Tążyzna** – od 03.07.2024 r. do odwołania;
12. **Zlewnia Pilicy od zb. Sulejów** – od 04.07.2024 r. do odwołania;
13. **zlewnia Bugu do ujścia Uherki** – od 09.07.2024 r. do odwołania;
14. **Wieprz od ujścia Bystrzycy do ujścia, Kurówka i przyrzecze Wisły** – od 12.07.2024 r. do odwołania;
15. **zlewnia Sanu od ujścia Wiaru do ujścia do Wisły** - od 13.07.2024 r. do odwołania;
16. **Świder** – od 15.07.2024 r. do odwołania;
17. **Niemen** – od 15.07.2024 r. do odwołania;

- 18. Bug – od 17.07.2024 r. do odwołania;
- 19. Kwisą górną do Zb. Leśna, Izera – od 24.07.2024 r. do odwołania;
- 20. Wełna – od 25.07.2024 r. do odwołania.

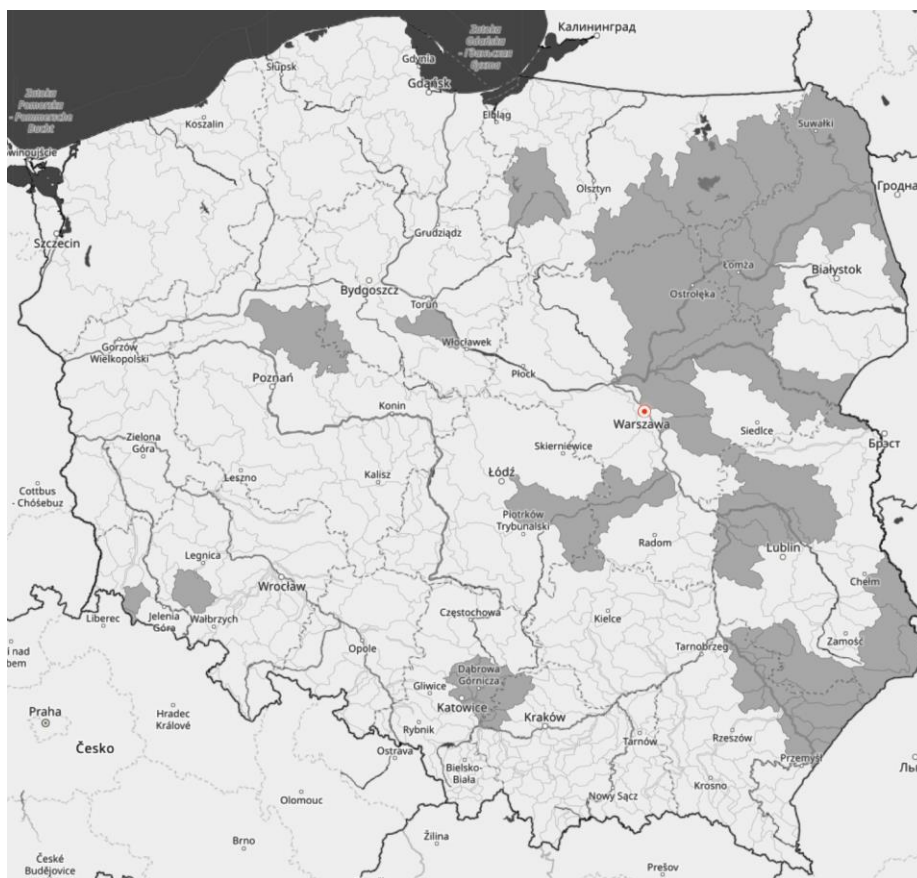

Źródło: IMGW-PIB

¹ Źródłem prezentowanych danych są informacje zbierane i przetwarzane przez państwową służbę hydrologiczno-meteorologiczną, którymi rozporządza „IMGW- PIB”.

4. Przekroczenia stanów alarmowych i ostrzegawczych

W dniu 26 lipca 2024 r. (na godz. 11:00) zanotowano przekroczenie stanu alarmowego:

- Na 1 stacji wodowskazowej w dorzeczu Odry.

W dniu 26 lipca 2024 r. (na godz. 11:00) zanotowano przekroczenie stanu ostrzegawczego:

- na 1 stacji wodowskazowej w dorzeczu Wisły;
- na 1 stacji wodowskazowej Przymorza;
- na 1 stacji wodowskazowej w dorzeczu Odry.

Nazwa stacji	Rzeka	Województwo	Stan [cm]	Zmiana w ciągu doby (od 06 do 06 UTC) [cm]	Stan ostrzegawczy [cm]	Stan alarmowy [cm]
ODOLANÓW	Barycz	wielkopolskie	121	-4	90	120
CIECHOLEWY	Brda	pomorskie	222	-2	210	240
GORĘCZYNO	Radunia	pomorskie	213	-1	210	240
DĘBE	Swędrnia	wielkopolskie	225	-5	220	250

Zanotowano opady o dużej wydajności.

OPADY O DUŻEJ WYDAJNOŚCI NA STACJACH METEOROLOGICZNYCH IMGW-PIB						
Województwo	Wartość maksymalnej sumy dobowej opadu*	Stacja, na której wystąpiła maksymalna suma dobową opadu*	Liczba stacji z sumą opadu powyżej 20 mm	Liczba wszystkich stacji, na których wystąpił opad	Udział procentowy stacji z sumą opadu powyżej 20 mm	Udział procentowy stacji, na których wystąpił opad
	[mm]	-	-	-	[%]	[%]
dolnośląskie	-	-	0	7	0	6
kujawsko-pomorskie	-	-	0	3	0	12
lubelskie	21	LUBLIN-RADAWIEC	1	18	5	94
lubuskie	-	-	0	0	0	0
łódzkie	-	-	0	4	0	11
małopolskie	-	-	0	54	0	48
mazowieckie	-	-	0	12	0	60
opolskie	-	-	0	5	0	18
podkarpackie	-	-	0	59	0	88
podlaskie	20	HAJNÓWKA	1	26	2	72
pomorskie	-	-	0	5	0	15
śląskie	-	-	0	15	0	19
świętokrzyskie	-	-	0	10	0	37
warmińsko-mazurskie	-	-	0	15	0	53
wielkopolskie	-	-	0	4	0	5
zachodniopomorskie	-	-	0	2	0	4

* Podawany jest w przypadku wystąpienia dobowej sumy opadu większej bądź równej 20 mm

5. Pogotowia i alarmy przeciwpowodziowe.

Brak.

6. Informacja o zagrożeniach.

W związku z prognozowanymi opadami burzowymi możliwe są gwałtowne wzrosty stanów wody, w szczególności na mniejszych ciekach i w zlewniach zurbanizowanych.

7. Wskazanie działań niezbędnych do podjęcia w ciągu najbliższej doby.

Wzmoczony monitoring sytuacji hydrologiczno-meteorologicznej.

8. Aktualna sytuacja hydrologiczna

Dorzecze Wisły

Stany wody w dorzeczu Wisły układają się w strefie wody niskiej i średniej, lokalnie wysokiej. Stan średni zanotowano na Skawie, Dunajcu, Nidzie, Tyśmienicy, Orzycu i Brdzie oraz lokalnie na Wiśle, Sole, Rabie, Popradzie, Białej Tarnowskiej, Sanie, Kamiennej, Narwi, Pisie, Liwcu, Wkrze, Bzurze i Drwęcy. Stan wysoki obserwowano na Bystrzycy, Supraśli, Nurcu i lokalnie na Drwęcy.

Dorzecze Odry

Stany wody w dorzeczu Odry układają się w strefie wody niskiej i średniej, lokalnie wysokiej. Stan średni obserwowano na Osobłódzie, Widawie i Inie oraz lokalnie na Odrze, Nysie Kłodzkiej, Ślęzie, Bystrzycy, Baryczy, Bobrze, Warcie, Prośnie i Noteci. Stan wysoki zanotowano na Gwdzie oraz lokalnie na Baryczy, Bobrze i Noteci.

Dorzecza rzek Przymorza, Pregoty i Niemna

Stany wody w dorzeczach rzek Przymorza, Pregoty i Niemna układają się w strefie wody średniej i niskiej, lokalnie wysokiej. Stan niski obserwowano na Łebie i Węgorapie. Stan wysoki zanotowano lokalnie na Łynie.

Morze Bałtyckie, Zalew Szczeciński i Zalew Wiślany

Poziom wody na stacjach morskich układu się w strefie wody średniej.

Obszar administrowany przez RZGW w Białymstoku

W ciągu ostatniej doby na obszarze administrowanym przez RZGW w Białymstoku nie odnotowano opadów atmosferycznych powyżej 20 mm.

W zlewni **Narwi i Biebrzy** obserwowano stabilizację i opadanie stanu wody oraz niewielkie wahania związane z pracą urządzeń hydrotechnicznych. Stany wód utrzymują się w strefie wody średniej i niskiej, lokalnie wysokiej.

W zlewni **Łyny i Węgorapy** obserwowano stabilizację oraz niewielkie wahania wody związane z pracą urządzeń hydrotechnicznych. Największy spadek odnotowano na rzece Węgorapa SW Mieduniszki 13 cm, natomiast największy wzrost odnotowano na SW Smokowo rz. Dejna 19 cm. Stany wód utrzymują się w strefie wody średniej i niskiej, punktowo wysokiej.

W zlewni **Niemna** obserwowano stabilizację i niewielkie wahania stanu wody. Stany wód utrzymują się w strefie wody średniej i niskiej, punktowo wysokiej.

Na **Wielkich Jeziorach Mazurskich** stany wód utrzymują się w strefie wody średniej i niskiej.

W zlewni **Narwi i Biebrzy** przewiduje się stabilizację i lokalne wzrosty oraz nieznaczne wahania związane z pracą urządzeń hydrotechnicznych i prognozowanymi opadami deszczu o charakterze burzowym. Stany wód utrzymają się w strefie wody średniej i niskiej, lokalnie wysokiej.

W zlewni **Łyny i Węgorapy** przewiduje się stabilizację i lokalne wzrosty oraz nieznaczne wahania związane z pracą urządzeń hydrotechnicznych i prognozowanymi opadami deszczu o charakterze burzowym. Stany wód utrzymają się w strefie wody średniej i niskiej, lokalnie wysokiej.

W zlewni **Niemna** przewiduje się stabilizację i wahania związane z pracą urządzeń hydrotechnicznych i prognozowanymi opadami deszczu o charakterze burzowym. Stany wód utrzymają się w strefie wody średniej i niskiej.

W ciągu najbliższej doby IMGW-PIB prognozuje w dzień zachmurzenie duże z większymi przejaśnieniami. Miejscami, zwłaszcza na północy i wschodzie regionu, przelotne opady deszczu, lokalnie burze. Wysokość opadów w czasie burz do 25 mm. Temperatura maksymalna od 23°C do 25°C. Wiatr słaby, zmienny, północno-zachodni. W czasie burz porywy wiatru do 60 km/h. W nocy zachmurzenie małe i umiarkowane, początkowo lokalnie duże z możliwością wystąpienia słabych, przelotnych opadów deszczu, możliwe burze. Nad ranem miejscami silne zamglenie lub mgła ograniczająca widzialność do 500 m. Temperatura minimalna od 12°C do 17°C. Wiatr słaby, zmienny. Podczas burz wiatr porywisty.

Obszar administrowany przez RZGW w Bydgoszczy

W ciągu minionej doby w Regionie Wodnym Noteci odnotowano śladowe opady atmosferyczne poniżej 1 mm.

W zlewni rzeki Noteci stany wody układają się w strefie stanów niskich, średnich, wysokich.

Na Kanale Bydgoskim wzrost 10 cm na SW Nakło Wschód i 2 cm na SW Czyżkówko, a także spadek 6 cm na SW Osowa Góra, 4 cm na SW Józefinki i 2 cm na SW Prądy.

Na rzece Dolnej Skanalizowanej Noteci od m. Nakło nad Notecią do m. Ujście zarejestrowano wzrost 6 cm na SW Gromadno, a także spadek 12 cm na SW Ujście i 2 cm na SW Nakło Zachód, strefa stanów niskich i wysokich.

Poniżej m. Ujście odnotowano wzrost 10 cm na SW Rosko, 8 cm na SW Wrzeszczyna, 4 cm na SW Wieleń i w miejscowości Krzyż, a także spadek 24 cm na SW Walkowice, 12 cm na SW Nowe i 6 cm na SW Romanowo.

Na rzece Noteci swobodnie płynącej zarejestrowano lokalny wzrost 2 cm w miejscowości Drezdenko i lokalny spadek 3 cm w miejscowości Santok, strefa stanów niskich.

Na rzece Górnej Skanalizowanej Noteci odnotowano wzrost 2 cm na SW Antoniewo i Dębinek Południowy, a także spadek 2 cm na SW Dębinek Północny, SW Łochowo i SW Lisi Ogon.

W ciągu minionej doby, **na dopływach**, stany rzek układały się w strefie niskich i wysokich.

W zlewni rzeki Łobżonka odnotowano stabilizację, strefa stanów niskich.

W zlewni rzeki Gwdy, na górnym odcinku wzrost 2 cm z okresowym wahaniami do 16 cm, na dolnym odcinku spadek 4 cm z okresowym wahaniami do 7 cm, strefa stanów wysokich.

W zlewni rzeki Drawy zarejestrowano stabilizację, strefa stanów niskich.

W ciągu najbliższej doby dla dolnego odcinka Noteci i jego dopływów prognozowana jest stabilizacja oraz spadki. Na górnym odcinku Noteci prognozowana jest stabilizacja oraz spadki. Stany wody będą układać się w strefie stanów niskich, średnich i wysokich.

W ciągu najbliższej doby IMGW-PIB prognozuje zachmurzenie małe, umiarkowane, okresowo duże, możliwe słabe opady deszczu, temperatura w ciągu dnia wahać się będzie od 26°C na południu do 28°C na południu, temperatura minimalna w nocy spadnie do 15°C, wiatr słaby, zmienny kierunkowo.

Obszar administrowany przez RZGW w Gdańsku

W ciągu ostatniej doby na obszarze administrowanym przez RZGW w Gdańsku nie odnotowano opadu powyżej 20 mm.

W regionie wodnym dolnej Wisły:

Na Bałtyku stany średnie;

Na Zalewie Wiślanym strefa stanów średnich;

Na rzekach przymorza stany średnie i niskie, miejscami wysokie i ostrzegawczy (stacja Goręczyno);

Na rzekach w zlewni Zalewu Wiślanego stany średnie, miejscami niskie i wysokie;

Wisła: stany niskie, miejscami średnie;

W południowo-wschodniej części Regionu Wodnego stany średnie, miejscami niskie i wysokie.

W południowo-zachodniej części Regionu Wodnego stany średnie i wysokie, miejscami niskie i ostrzegawcze (stacja Ciecholewy).

W ciągu najbliższej doby IMGW-PIB prognozuje w dzień zachmurzenie małe i umiarkowane, od zachodu stopniowo wzrastające do dużego. Temperatura maksymalna od 20°C do 23°C. Wiatr słaby zmienny. W nocy zachmurzenie duże z większymi przejaśnieniami. Temperatura minimalna od 15°C do 18°C. Wiatr słaby zmienny, przechodzący na kierunki południowe.

Obszar administrowany przez RZGW w Gliwicach

W ciągu ostatniej doby nie odnotowano opadów deszczu powyżej 20 mm.

Stany wody w **Regionie Wodnym Małej Wisły** kształtują się w strefie stanów niskich, średnich i punktowo wysokich.

Stany wody w **Regionie Wodnym Górnej Odry** kształtują się w strefie stanów niskich i średnich.

Na najbliższą dobę IMGW-PIB prognozuje w dzień zachmurzenie małe, miejscami umiarkowane. Temperatura maksymalna od 24°C do 28°C, lokalnie na krańcach zachodnich do 28°C, w rejonach podgórskich od 22°C do 25°C,

wysoko w Beskidach od 16°C do 19°C. Wiatr słaby, zmienny. Wysoko w górach wiatr słaby i umiarkowany, północno-zachodni i zachodni. W nocy zachmurzenie małe, miejscami umiarkowane. Temperatura minimalna od 15°C do 17°C, w rejonach podgórskich przeważnie od 12°C do 14°C, lokalnie na wzniesieniach terenu około 17°C, wysoko w Beskidach od 13°C do 16°C. Wiatr słaby, zmienny, miejscami z kierunków południowych. Wysoko w górach wiatr słaby i umiarkowany, północno-zachodni.

Obszar administrowany przez RZGW w Krakowie

Według danych IMGW-PIB w Regionie Wodnym Górnej-Zachodniej Wisły w ciągu ostatniej doby odnotowano niewielkie opady atmosferyczne (do 5mm) w górskich obszarach zlewni Dunajca. W ciągu ostatniej doby, na rzekach i potokach regionu obserwowano stabilizację stanów wód. Największy wzrost wystąpił na Wiśle w profilu Szczucin 17 cm, natomiast największe spadki odnotowano na Wiśle w Sierosławicach – 42 cm oraz na Dunajcu w Nowym Tagu – 24 cm. Na pozostałych odcinkach rzek i potoków spadki nie przekraczały 18 cm.

Zwierciadła rzek i potoków w regionie znajdują się w strefie stanów średnich i niskich. W strefie stanów niskich układa się zwierciadło wód górnej i środkowej Soły, Raby. W strefie stanów średnich układa się zwierciadło wód Skawy, Dunajca oraz Nidy wraz z dopływami.

Zwierciadło wód Wisły od ujścia Soły do ujścia Skawinki, na odcinku krakowskim obserwowane są stany średnie, dalej do ujścia Wisłoki odnotowano stany niskie, układa się w strefie stanów niskich, następnie do ujścia Nidy do ujścia Wisłoki w strefie stanów średnich, poniżej ujścia Wisłoki obserwowane są stany średnie.

Na najbliższą dobę IMGW PIB nie prognozuje opadów atmosferycznych.

Obszar administrowany przez RZGW w Lublinie

W ciągu ostatniej doby na obszarze administrowanym przez RZGW w Lublinie opad dobowy o sumie powyżej 20 mm został zaobserwowany na jednej stacji pomiarowej – Lublin-Radawiec (21,0 mm).

W zlewni Bugu po Krzyczew obserwowano wzrosty (miejscami wysokie), spadki oraz lokalnie stabilizację poziomu wody, w strefie stanów niskich i średnich oraz punktowo wysokich.

W zlewni Bugu poniżej profilu Krzyczew obserwowano miejscami wysokie wzrosty oraz punktowo niewielkie spadki i stabilizację poziomu wody, w strefie wody niskiej i średniej, punktowo wysokiej.

Na Bugu po Krzyczew prognozuje się stabilizację, opadanie oraz lokalnie wahania stanu wody, w związku ze sptywem wód opadowych - w strefie stanów niskich, średnich oraz punktowo wysokich.

W zlewni Bugu poniżej profilu Krzyczew prognozuje się stabilizację, opadanie oraz lokalnie wahania stanu wody w związku ze sptywem wód opadowych - w strefie wody niskiej i średniej.

Na najbliższą dobę IMGW-PIB prognozuje w dzień zachmurzenie umiarkowane i duże. Miejscami, zwłaszcza na południu i wschodzie, przelotne opady deszczu. Lokalnie wysokość opadów do około 10 mm. Temperatura maksymalna od 24°C do 26°C. Wiatr słaby, okresami umiarkowany, z kierunków północnych. W nocy zachmurzenie małe, okresami umiarkowane. Nad ranem miejscami silne zamglenie lub mgła ograniczająca widzialność do 500 m. Temperatura minimalna od 12°C do 15°C. Wiatr słaby, zmienny.

Obszar administrowany przez RZGW w Poznaniu

W ciągu minionej doby w regionie wodnym Warty praktycznie bez opadów, jedynie lokalnie poniżej 0,5 mm.

W Regionie Wodnym Warty sytuacja stabilna: stany wody przeważnie z niewielkimi wahaniami, miejscami ze spadkiem bądź wzrostem układają w strefie stanów niskich i średnich, lokalnie w wysokich.

Na **Warcie** do zbiornika Poraj i dalej do Jeziorska nieznaczne wahania lub spadek stanów wody w strefie niskich, jedynie w Poraju i Mstowie średnich. Na dopływach tego odcinka Warty stany wody w strefie średnich, lokalnie niskich: przeważnie wahania, miejscami ze wzrostem albo spadkiem. Na Warcie poniżej zbiornika Jeziorsko stany wody układają się w strefie niskich, lokalnie średnich: do ujścia Proсны przeważnie odnotowano kilkucentymetrowe wahania, poniżej spadek. Na dopływach stany przeważnie w strefie średnich, lokalnie niskich i wysokich: na ogół

kilkucentymetrowe wahania lub spadek, lokalnie wzrost, największe zmiany na Nerze (spadki o 23-35 cm) oraz na Powie (Posoka – wahania o około 25 cm) związane z pracą urządzeń hydrotechnicznych.

W **zlewni Proсны** stany wody w strefie średnich, miejscowo wysokich i niskich: przeważnie wahania bądź spadek, w Mirkowie na Prośnie wzrost o 8 cm.

Na pośrednim stanowisku **Kanału Ślesiańskiego** rzędna piętrzenia układa się pomiędzy NPP a MaxPP, a na szczytowym na pomiędzy MinPP a NPP.

Na **Warcie** do zbiornika Jeziorsko spodziewana stabilizacja bądź spadek stanów wody w strefie stanów niskich, lokalnie niskich, niewykluczone wahania. Na dopływach podobnie – możliwe wahania lub spadek stanów wody w strefie średnich i wysokich. Poniżej zbiornika Jeziorsko na Warcie stany wody w strefie niskich: do Łądy stabilizacja lub wahania, poniżej spodziewany dalszy spadek. Na dopływach tego odcinka, w tym w zlewni Proсны, również prognozowane są przeważnie wahania lub spadek stanów wody w strefie niskich i średnich, lokalnie wysokich.

W ciągu najbliższej doby zachmurzenie małe i umiarkowane, po południu miejscami na zachodzie okresami duże. Temperatura minimalna od 15°C, maksymalna do 28°C. Wiatr słaby, z kierunków zachodnich albo południowych.

Obszar administrowany przez RZGW w Rzeszowie

W ciągu ostatniej doby zaobserwowano średnie opady w wysokości 1-5,5 mm na całym obszarze administrowanym przez RZGW w Rzeszowie.

Na obszarze zlewni **Sanu i Wisłoka** układają się w strefie wody niskiej oraz lokalnie średniej. W ciągu ostatniej doby na większości stacji wodowskazowych zaobserwowano wzrost stanu wody. Największy wzrost stanu wody miał miejsce w przekroju Godowa na Stobnicy (21 cm), Rzeszów na Wisłoku (13 cm), Żarnowa na Wisłoku (9 cm).

Na obszarze **zlewni Wisłoki i Łęgu** stany wód układają się w strefie wody niskiej oraz średniej. W ciągu ostatniej doby na większości stacji wodowskazowych zaobserwowano wzrost stanu wody. Największy wzrost stanu wody miał miejsce w przekroju Brzeźnica na Brzeźnicy (4 cm), Pustków na Wisłocy (3 cm), Zboiska na Jasiołce (2 cm).

Na najbliższą dobę IMGW-PIB prognozuje w dzień zachmurzenie małe, na wschodzie województwa miejscami wzrastające do umiarkowanego i dużego i tam możliwe przelotne opady deszczu. Temperatura maksymalna od 24°C do 26°C. Wiatr słaby i umiarkowany, północno-zachodni. W nocy zachmurzenie małe. Temperatura minimalna od 13°C do 15°C. Wiatr słaby, zmienny, miejscami południowy. Na najbliższą dobę IMGW prognozuje śladowe opady w zlewniach Środkowego Sanu, Sanu-ujście Tanwi oraz brak opadów na pozostałym obszarze administrowanym przez RZGW w Rzeszowie.

Obszar administrowany przez RZGW w Szczecinie

Stany wody na wodowskazach **Odry granicznej poniżej ujścia Warty** układają się przeważnie w strefie stanów niskich, lokalnie w Widuchowej w strefie stanów średnich. Tendencja malejąca.

W **ujściowym odcinku Odry i na Zalewie Szczecińskim** stany wody układają się w strefie stanów średnich.

Na **odcinku wybrzeża morskiego** stany wody układają się w strefie stanów średnich.

Na rz. **Myśli** stany wody układają się w strefie stanów niskich.

Na rz. **Inie** stany wody układają się w strefie stanów średnich.

Stany **rzek Przymorza Zachodniego** układają się w strefie stanów średnich, lokalnie niskich i wysokich.

Na rz. **Redze** stany wody układają się w strefie stanów średnich.

Na rz. **Sąpólnej** występują wahania między strefą stanów średnich a niskich.

Na rz. **Parsęcie** stany wody układają się w strefie stanów średnich.

Na rz. **Radew** stany wody w górnym odcinku układają się w strefie stanów średnich, w dolnym odcinku w strefie stanów wysokich.

Na rz. **Grabowa** stany wody układają się w strefie stanów wysokich.

Na rz. **Wieprzy** stany wody w górnym odcinku układają się w strefie stanów niskich, w dolnym odcinku w dolnej strefie stanów średnich.

Na rz. **Studnicy** stany wody układają się w strefie stanów średnich.

Obszar administrowany przez RZGW w Warszawie

Na obszarze administrowanym przez RZGW w Warszawie opad dobowy powyżej 20 został zaobserwowany na jednej stacji opadowej – Annopol (Wisła) – 30,9 mm.

Obecnie stany wód na obszarze administrowanym przez RZGW w Warszawie układają się w strefie stanów niskich, lokalnie średnich i wysokich.

W ciągu najbliższej doby na **Wiśle** prognozuje się – od stacji: Zawichost do stacji: Kępa Polska stabilizację stanu wody w strefie stanów niskich; na stacji: Włocławek wahania stanu wody w strefie stanów niskich.

Na dopływach Wisły od Zawichostu do Włocławka przewiduje się wahania stanu wody w strefie stanów niskich, lokalnie średnich i wysokich.

W ciągu najbliższej doby **na Narwi od Orzyca po ujście** prognozuje się wahania stanów wody w strefie stanów niskich.

Na dopływach Narwi od Orzyca po ujście prognozuje się stabilizację stanu wody w strefie stanów niskich, lokalnie wahania stanów wody w strefie stanów niskich (stacja: Orzechowo).

W ciągu najbliższej doby **na Bugu od Liwca do ujścia** prognozuje się stabilizację stanu wody w strefie stanów niskich.

W ciągu najbliższej doby w regionie administrowanym przez RZGW w Warszawie w trakcie dnia na przeważającym obszarze brak opadów, tylko w części północnej, środkowej i wschodniej możliwe opady o zróżnicowanym zakresie i intensywności. Temperatura maksymalna w przedziale od 22°C do 28°C, w Górach Świętokrzyskich 23°C. Wiatr słaby i zmienny. W nocy na całym obszarze brak opadów. Temperatura minimalna w przedziale od 12°C do 18°C, w Górach Świętokrzyskich 16°C. Wiatr słaby i zmienny.

Obszar administrowany przez RZGW we Wrocławiu

W minionej dobie odnotowano niewielkie, lokalne opady deszczu do 10 mm.

Stany wód na wodowskazach **środkowej Odry** (poniżej ujścia Nysy Kłodzkiej) układają się w strefie stanów niskich i średnich na Odrze skanalizowanej oraz niskich na odcinku swobodnie płynącym.

Stany wód na wodowskazach **dolnej Odry** (powyżej ujścia Warty) układają się w strefie stanów niskich.

Stany wód na **pozostałych wodowskazach** układają się głównie w strefie stanów niskich i średnich oraz lokalnie wysokich i alarmowych.

Obecnie obserwuje się głównie stabilizację stanów wód. Lokalne wzrosty spowodowane są pracą urządzeń hydrotechnicznych oraz spływem wód opadowych w dolne odcinki rzek.

9. Informacja o zbiornikach.

		Zbiorniki retencyjne - ogółem								
		Sytuacja na dzień 26.07.2024 r. na godz. 6 ⁰⁰ (UTC)								
		Zbiorniki rzeka	Odpływ średni [m ³ /s]	Dopływ średni [m ³ /s]	Poj. aktual. [mln m ³]	* Poj. norm. [mln m ³]	* Poj. Przy Max PP [mln m ³]	*Rezerwa pow. wymagana [mln m ³]	Aktualna rez. pow. [mln m ³]	Rezerwa do wykorzyst. %
	1	2	3	4	5	6	7	8	9	
							6-5	6-4	8/7*100	
RZGW w Białymstoku	1	Zb. Siemianówka (Narew)	2,62	2,64	44,40	64,80	79,10	14,30	34,70	243
RZGW w Bydgoszczy	2	Jez. Gopło (Noteć)	1,35	0,58	3,96	-	21,66	7,70	17,70	230
	3	Zb. Pakość (Mała Noteć)	1,20	0,15	20,78	36,30	42,58	6,30	21,80	346

RZGW w Gliwicach	4	Zb. Goczałkowice **** (Wiśła)	1,20	0,00	92,57	118,07	161,25	43,18	68,68	159
	5	Zb. Wiśła-Czarne (Wiśła)	0,25	0,28	1,70	2,36	4,04	1,68	2,34	139
	6	Zb. Łąka (Pszczynka)	1,10	0,75	7,72	8,01	11,15	3,14	3,43	109
	7	Zb. Kuźnica Warężyńska (Przemsza)	0,02	0,00	38,89	39,17	46,28	7,11	7,39	104
	8	Zb. Przeczycze (Przemsza)	0,94	0,94	8,79	17,37	20,29	2,92	11,50	394
	9	Zb. Kozłowa Góra (Brynica)	0,15	0,00	10,23	12,39	15,18	2,79	4,95	178
	10	Zb. Pogoria III (Pogoria)			11,29	11,41	12,03	0,62	0,74	120
	11	Zb. Dzierżno Duże (Kłodnica)	2,00	0,67	60,48	60,14	63,02	2,88	2,54	88
	12	Zb. Pławniowice (Toszecki Potok)			26,69	26,74	29,15	2,41	2,46	102
	13	Zb. Dzierżno Małe (Drama)	0,30	0,16	8,57	9,50	12,30	2,80	3,73	133
	14	Zb. Turawa (Mała Panew)	3,50	3,50	69,80	80,04	92,61	12,57	22,81	181
	15	Zb. Rybnicki ** (Ruda)	1,02	0,50	20,30	22,10	23,50	1,38	3,20	231
RZGW w Krakowie	16	Zb. Czaniec (Soła)	13,80	10,40	0,90	1,30	1,30	0,00	0,00	
	17	Zb. Porąbka (Soła)	10,40	9,80	19,40	22,00	26,50	4,50	7,10	158
	18	Zb. Tresna (Soła) *	9,80	5,30	53,80	53,90	92,70	38,80	38,90	100
	19	Zb. Świnna Poręba (Skawa)	5,40	10,10	100,90	100,70	160,80	60,10	60,00	100
	20	Zb. Dobczyce (Raba) *	2,40	3,00	93,30	92,70	137,70	45,00	44,40	99
	21	Zb. Chańcza (Czarna)	1,20	1,30	11,50	14,20	23,80	9,60	12,30	128
	22	Zb. Czchów (Dunajec)	45,00	46,00	6,00	7,50	7,50	0,00	1,80	
	23	Zb. Rożnów (Dunajec) *	43,00	39,00	85,50	105,80	155,80	50,00	63,10	126
	24	Zb. Czorsztyń (Dunajec)	19,30	26,20	162,80	176,50	238,60	62,10	75,70	122
	25	Zb. Ześlawice (Dłubnia)			0,42	0,42	0,73	0,31	0,31	
RZGW w Lublinie	26	Zb. Nielisz (Wieprz)	3,88	11,37	20,54	20,61	28,47	7,86	7,93	101
RZGW w Poznaniu	27	Zb. Jeziorsko (Warta)	19,00	14,54	142,84	142,80	202,04	59,20	59,20	100
	28	Zb. Poraj (Warta)	3,80	2,97	12,43	12,54	20,34	7,80	7,91	101
RZGW w Rzeszowie	29	Zb. Klimkówka (Ropa)	2,00	0,03	19,18	34,54	41,95	10,00	22,77	228
	30	Zb. Besko (Wiśtok)	0,90	0,60	5,93	8,41	13,21	6,28	7,28	116

	31	Zb. Solina ** (San)	13,00	11,50	400,28	472,00	472,04	50,00	71,76	144	
RZGW w Warszawie	32	Zb. Brody Iłżeckie (Kamienna)	1,19	1,66	5,48	6,72	7,59	0,88	2,11	241	
	33	Zb. Wióry (Świślina)	1,10	0,15	17,12	15,73	34,66	18,93	17,54	93	
	34	Zb. Sulejów (Pilica)	11,00	10,50	72,87	75,11	84,33	9,22	11,46	124	
	35	Zb. Cieszanowice (Luciąża)	0,18	0,10	3,90	7,34	9,10	1,76	5,20	295	
	36	Zb. Miedzna (Wąglanka)	1,10	0,21	3,12	3,40	3,80	0,40	0,68	170	
	37	Zb. Domaniów (Radomka)	0,70	0,17	4,00	9,90	14,37	4,47	10,37	232	
	38	Zb. Włocławek***** (Wisła)	422,00	429,00	369,88	369,880	453,590			rzędna wody górnjej: 57,30 m n.p.m.	
	39	Zb. Dębe***** (Narew)	91,00	99,00	89,30	89,960	95,980			rzędna wody górnjej: 79,00 m n.p.m.	
RZGW we Wrocławiu	40	Topola (Nysa Kłodzka)	7,60	6,47	14,50	16,49	21,68	5,19	7,18	138	
	41	Kozielno (Nysa Kłodzka)	8,00	7,59	12,89	12,92	16,30	3,38	3,41	101	
	42	Otmuchów (Nysa Kłodzka)	6,0	10,04	31,92	58,39	129,17	70,78	97,25	137	
	43	Nysa (Nysa Kłodzka)	21,9	10,64	60,75	65,69	121,70	56,01	60,95	109	
	44	Mietków (Bystrzyca)	2,00	0,22	43,62	63,02	77,22	14,20	33,60	237	
	45	Dobromierz (Strzegomka)	0,25	0,02	5,31	10,00	11,35	1,35	6,04	447	
	46	Słup (Nysa Szalona)	0,77	0,12	21,06	30,98	38,05	7,07	16,99	240	
	47	Bukówka (Bóbr)	0,49	0,19	8,81	12,77	16,66	3,89	7,85	202	
	48	Sosnówka (Czerwonka)	0,18	0,01	10,26	10,93	14,84	3,91	4,58	117	
	49	Pilchowice ** (Bóbr)	3,70	3,40	21,96	33,00	50,00	17,00	28,04	165	
	50	Złotniki ** (Kwisa)	1,60	0,30	8,03	10,50	12,10	1,60	4,07	254	
	51	Leśna ** (Kwisa)	0,90	1,60	5,77	8,00	16,80	8,80	11,03	125	
	52	Lubachów ** (Bystrzyca)	0,60	0,40	4,45	4,93	6,81	1,88	2,36	126	

* wartości stałe

** Zbiorniki energetyczne

**** Ujęcie wody pitnej

*****zbiornik przepływowy

" rzędne piętrzenia zbiornika Włocławek (m n.p.m.): Min PP: 56,5, NPP: 57,3 MaxPP: 57,3

" rzędne piętrzenia zbiornika Dębe (m n.p.m.): Min PP: 78,52, NPP: 79,02 MaxPP: 79,22

Obszar administrowany przez RZGW w Białymstoku

Zbiornik Siemianówka pracuje zgodnie z obowiązującymi instrukcjami. Aktualna pojemność powodziowa wynosi 34,70 mln m³. Zbiornik dysponuje rezerwą powodziową na poziomie 242,66 %.

Obszar administrowany przez RZGW w Bydgoszczy

Na zbiorniku Pakość rzędna piętrzenia wynosi 77,48 m n.p.m. (198 cm > Min PP), odpływ ze zbiornika 1,2 m³/s, na zbiorniku Gopło rzędna piętrzenia wynosi 76,57 m n.p.m. (11 cm < NPP, 74 cm < MaxPP), odpływ średni wynosi 1,4 m³/s.

Obszar administrowany przez RZGW w Gdańsku

W Regionie Wodnym Dolnej Wisły brak dużych, sztucznych zbiorników wodnych o istotnym znaczeniu przeciwpowodziowym objętych systemem monitorowania w ramach osłony przeciwpowodziowej kraju. Informacje o zbiorniku we Włocławku, który ma znaczenie dla osłony regionu, podaje RZGW w Warszawie.

Obszar administrowany przez RZGW w Gliwicach

Zgodnie zaleceniami OTKZ zbiorniki Dzierżno Duże i Wisła Czarne posiadają obniżony poziom piętrzenia.

Na zbiornikach będących w administracji RZGW w Gliwicach rezerwa powodziowa jest w pełni zachowana.

Sytuacja w dorzeczu Górnej Odry po stronie czeskiej:

Zbiornik VD Olešná, rzeka Olešná posiada 86,6% rezerwy powodziowej.

Zbiornik VD Morávka rzeka Morávka posiada 99,91% rezerwy powodziowej.

Pozostałe zbiorniki pracują w zakresie pojemności użytkowych i posiadają pełne rezerwy powodziowe (100%).

Źródło informacji - portal Povodí Odry, stan na 26.07.2024 r., godz. 09:10 CEST.

Obszar administrowany przez RZGW w Krakowie

Sytuacja na zbiornikach jest stabilna i na bieżąco monitorowana. Powyżej NPP układa się zwierciadło ZW Dobczyce, który dysponuje 99% wymaganej pojemności powodziowej. Na pozostałych zbiornikach pojemność powodziowa jest większa niż wymagana w instrukcjach gospodarowania wodą na obiektach.

Obszar administrowany przez RZGW w Lublinie

Zbiornik Nielisz pracuje zgodnie z obowiązującymi instrukcjami. Aktualna pojemność powodziowa wynosi 7,93 mln m³. Zbiornik przeciwpowodziowy Nielisz dysponuje rezerwą powodziową 101%. Dopytyw śr. do zbiornika przeciwpowodziowego Nielisz wynosi 11,37 m³/s. Odpływ śr. ze zbiornika przeciwpowodziowego Nielisz wynosi 3,88 m³/s.

Obszar administrowany przez RZGW w Poznaniu

Zbiornik Poraj i Jeziorsko posiadają pełną rezerwę powodziową.

Na zbiorniku Jeziorsko rzędna piętrzenia wynosi 120,00 m n.p.m. (od wczoraj -1 cm, =NPP), średni dopływ do zbiornika wynosi 14,54 m³/s przy odpływie średnim z ostatniej doby 19,00 m³/s. Zbiornik dysponuje rezerwą 59,2 mln m³, z możliwością powiększenia o dalsze 20,5 mln m³ pojemności forsowanej. Na zbiorniku Poraj rzędna piętrzenia wynosi 275,47 m n.p.m. (od wczoraj -2 cm, 3 cm < NPP), średni dopływ do zbiornika wynosi 2,97 m³/s przy odpływie średnim z ostatniej doby 3,80 m³/s. Zbiornik dysponuje rezerwą 7,9 mln m³, z możliwością powiększenia o dalsze 4,1 mln m³ pojemności forsowanej.

Obszar administrowany przez RZGW w Rzeszowie

Wszystkie zbiorniki administrowane przez RZGW w Rzeszowie posiadają pełne rezerwy powodziowe.

Na zbiorniku Klimkówka rzędna piętrzenia wynosi 389,36 m n.p.m., średni dopływ do zbiornika wynosi 0,03 m³/s przy odpływie średnim z ostatniej doby 2,0 m³/s. Zbiornik dysponuje rezerwą 22,8 mln m³. Na zbiorniku Besko rzędna piętrzenia wynosi 329,44 m n.p.m., średni dopływ do zbiornika wynosi 0,6 m³/s przy odpływie średnim z ostatniej doby 0,9 m³/s. Zbiornik dysponuje rezerwą 7,3 mln m³. Na zbiorniku Solina rzędna piętrzenia wynosi 415,46 m n.p.m., dopływ do zbiornika wynosi 11,5 m³/s przy odpływie średnim z ostatniej doby 13,0 m³/s. Zbiornik dysponuje rezerwą 71,8 mln m³.

Obszar administrowany przez RZGW w Warszawie

Zbiornik wodny Wióry na Świślinie posiada 93% rezerwy powodziowej. Pozostałe zbiorniki mają rezerwy powodziowe większe od wymaganych.

Na Zbiorniku Włocławek dopływ średni dobowy na godz. 6:00 UTC wynosił około 430 m³/s i był równoważony odpływem. Rzędna wody dolnej śluzy: 42,71 m n.p.m.

Na Zbiorniku Dębe dopływ średni dobowy na godz. 6:00 UTC wynosił około 100 m³/s i był równoważony odpływem.

Na Zbiorniku Wodnym Sulejów rzędna wody górnej na godz. 6:00 UTC wynosiła 166,48 m n.p.m.

Obszar administrowany przez RZGW we Wrocławiu

Wszystkie zbiorniki posiadają wolne pojemności powodziowe i dodatkowe. Dopływy do zbiorników kształtują się głównie w strefie stanów niskich i średnich. Urządzenia upustowe są drożne, urządzenia manewrowe są sprawne. Suche zbiorniki przeciwpowodziowe nie piętrzą wody. Poldery przeciwpowodziowe nie piętrzą wody. Wszystkie zbiorniki pracują zgodnie z instrukcjami gospodarowania wodą. Poziom piętrzenia na zbiorniku Otmuchów został podwyższony powyżej poziomu piętrzenia zapasu zastrzeżonego.

10. Informacja o żeglowności rzek i stanie urządzeń hydrotechnicznych.

RZGW w Białymstoku

Wydano Komunikat Nawigacyjny nr 20/2024 informujący, że w dniu 28 lipca 2024r. na rzece Netta – odcinek od Hotelu Karmel do Błoni przy ulicy Rybackiej w Augustowie odbędą się XXVII Mistrzostwa Polski w pływaniu na byle czym pod nazwą „**CO MA PŁYWAĆ NIE UTONIE**”. Z uwagi na organizowane zawody będą występowały utrudnienia na szlaku żeglugowym w dniu 28.07.2024r. w godz. 15:30 – 17:30. Z uwagi na organizowane zawody na rzece Netta:

- w dniu 28 lipca br. przesunięty zostanie szlak żeglowny wyznaczony bojami zielonymi i czerwonymi;
- część szlaku żeglugowego zostanie zamknięta dla ruchu jednostek pływających i oznaczona bojami żółtymi.

Wydano Komunikat Nawigacyjny nr 18/2024 informujący o utrudnieniach na drodze wodnej rzeki Narew w związku z trwającymi budowlami mostów drogowych.

Wydano Komunikat Nawigacyjny nr 17/2024 informujący o zamknięciu drogi wodnej rzeki Narew w km 150+457 z powodu zamknięcia 3 sekcji jazu elektrowni ENERGA S.A. w Ostrołęce.

Wydano komunikat nawigacyjny nr 16/2024 informujący o niskim stanie wód na drodze wodnej **rzeki Pisy**.

Wydano komunikat nawigacyjny nr 12/2024r- informujący o zmianie planowanych utrudnień dla jednostek pływających **w km 245+900 drogi wodnej rzeki Narew** (miejscowość Wizna).

Wydano komunikat nawigacyjny nr 11/2024 r.- informujący o udostępnieniu dla ruchu jednostek pływających **od dnia 11 czerwca śluzy Przewięź**. Przedmiotowa śluza będzie czynna codziennie w godzinach: 9:00- 20:00.

Wydano komunikat nawigacyjny nr 10/2024 r. – informujący o aktualnej głębokości tranzytowej na drodze wodnej Narew która wynosi 40 cm. W komunikacie zamieszczono wykaz wyłyceń oraz informacje o występujących utrudnieniach **na rzece Narew w km 153+000 oraz w km 245+900** w związku z prowadzonymi pracami przy budowlach mostów drogowych.

W związku z niskimi stanami wód na Narwi **od dnia 5 czerwca 2024 r.** zostanie zamknięta jedna sekcja jazu piętrzącego bukłakowego Elektrowni ENERGA Ostrołęka S.A. w **km 150 + 457 rzeki Narew**. Z uwagi na powyższe koryto rzeki Narew o szerokości 40 m od brzegu lewego jest drożne, a na szerokości 20 m od brzegu prawego, podniesiona jest 1 sekcja jazu piętrzącego uniemożliwiająca przejazd obiektów pływających - komunikat nawigacyjny nr 9/2024r

Z dniem 6 maja 2024 r. otwarto dla żeglugi drogę wodną rzeki Pisy oraz System Wielkich Jezior Mazurskich – szczegółowe informacje zawarto w [komunikacie nawigacyjnym nr 4/2024r.](#)

Z dniem 26 kwietnia 2024r. otwiera się dla żeglugi drogę wodną **Kanał Augustowski** – szczegółowe informacje zawarto w [komunikacie nawigacyjnym nr 3/2024r.](#)

Z dniem 26 kwietnia 2024r. otwiera się dla żeglugi drogę wodną **rzeki Narew** – szczegółowe informacje zawarto w [komunikacie nawigacyjnym nr 2/2024r.](#)

Komunikaty nawigacyjne dostępne są pod adresem: <https://www.gov.pl/wody-polskie-bialystok>

RZGW w Bydgoszczy

Komunikaty nawigacyjne (o przeprowadzanych pracach, awariach, planowanych zamknięciach szlaku, imprezach na wodzie itp.), **bieżące informacje dot. warunków nawigacyjnych** oraz **kompleksowa informacja o żeglowności** znajdują się na stronie internetowej PGW Wody Polskie RZGW w Bydgoszczy w zakładce Komunikaty nawigacyjne, pod adresem: <http://bydgoszcz.wody.gov.pl/komunikaty-nawigacyjne>

Aktualne Komunikaty Nawigacyjne:

[Komunikat Nawigacyjny 22/2024 z 18.07.2024 r.](#)

Impreza na wodzie pn. „XXX Ogólnopolska Olimpiada Młodzieży — Lubelskie 2024” na Torze Regatowym w Kruszwicy, na Jeziorze Gopło w km od 54+500 do 57+200, które stanowi odcinek śródlądowej drogi wodnej, na połączeniu wodnym rzeka Warta – Kanał Bydgoski

[Komunikat nawigacyjny nr 18/2024 z 04.07.2024 r.](#)

Na czas prowadzonego remontu przegrody mostowej tj. mostu drogowego w km 105+800 w ciągu śródlądowej drogi wodnej rzeki Noteci dolnej w m. Ujście na wniosek wykonawcy ww. prac zostaje wprowadzone: okresowe ograniczenie wysokości prześwitu nad zwierciadłem wody do wartości 2,5 m ponad WWŻ w terminie od 8 lipca 2024 r. do 31 marca 2025 r. WWŻ na podstawie wodowskazu IMGW-PIB Ujście 2 wynosi 325 cm. Czasowe ograniczenie drogi wodnej w ww. kilometrażu wprowadzone jest poprzez ustawienie odpowiedniego oznakowania nawigacyjnego

[Komunikat nawigacyjny nr 17/2024 z 27.06.2024 r.](#)

Na czas prowadzonego remontu przegrody mostowej tj. kładki dla pieszych w km 81+930 w ciągu śródlądowej drogi wodnej rzeki Noteci górnej w m. Pakość na wniosek wykonawcy ww. prac zostaje wprowadzone: okresowe ograniczenie wysokości prześwitu nad zwierciadłem wody do wartości 3,1 m ponad WWŻ w terminie od 27 czerwca do 31 lipca 2024 r. Czasowe ograniczenie drogi wodnej w ww. kilometrażu wprowadzone jest poprzez ustawienie odpowiedniego oznakowania nawigacyjnego

[Komunikat nawigacyjny nr 16/2024 z 25.06.2024 r.: Zmiana czasu pracy śluz poprzez wydłużenie oraz skrócenie okresu eksploatacji w poszczególnych dniach tygodnia.](#)

[komunikat nawigacyjny nr 4/2024 z 23.04.2024 r.](#) : otwarcie śródlądowych dróg wodnych;

[komunikat nawigacyjny nr 12/2024 z 07.06.2024 r.](#): wykaszanie porostu roślinności rzecznej na rzece Noteci dolnej w km 68+200 - 106+100;

RZGW w Gdańsku

W dniach od 03.08.2024 r. do 04.08.2024 r. odbędzie się impreza na wodzie: „39 Młodzieżowe Mistrzostwa Polski w kajakarstwie klasycznym”. Impreza będzie przeprowadzona na Torze Regatowym Brdyujście, w granicach oznakowanego toru wyścigowego dla kajaków:

- Dnia 03.08.2024 r. w godz. od 08:00 do 20:00,
- Dnia 04.08.2024 r. w godz. od 08:00 do 18:00.

Na czas trwania imprezy zamyka się dla żeglugi odcinek od km 1+800 do km 3+100 drogi wodnej Wisła-Odra. Tor regatowy jest oznakowany żółtymi pławami. Dodatkowo na czas trwania zawodów organizator wystawi znaki żeglugowe A.1 (zakaz przejścia) poprzedzony znakiem B.8 (nakaz zachowania szczególnej ostrożności) w odległości 50 m przed znakiem A.1

Od dnia 27.04.2024 otwarte są wszystkie drogi wodne w Regionie Wodnym Dolnej Wisły.

Informacje szczegółowe, godziny otwarcia śluz i pochylni oraz warunki żeglugi znajdują się w komunikatach nawigacyjnych oraz w codziennej informacji żeglugowej, które publikujemy na naszej stronie internetowej:

[Komunikaty nawigacyjne - Regionalny Zarząd Gospodarki Wodnej w Gdańsku - Portal Gov.pl \(www.gov.pl\)](http://www.gov.pl)

RZGW w Gliwicach

KANAŁ GLIWICKI:

Z uwagi na prace remontowe od dnia 28.05.2024 r. od godz. 06:00 zamyka dla żeglugi komorę południową Śluzy Kłodnica w km 3+630 Kanału Gliwickiego. Informacja o przywróceniu żeglugi przez komorę południową zostanie opublikowana oddzielnym komunikatem. W tym okresie śluzowania odbywać się będą wyłącznie komorą północną.

Informujemy, że z uwagi na treść punktu 1 działań interwencyjnych zawartych w Załączniku nr 2 do Protokołu z posiedzenia Zespołu Zarządzania Kryzysowego Ministra Klimatu i Środowiska z dnia 14 maja 2024 r., od godziny 6:00 dnia 16.05.2024 r. ograniczone zostają śluzowania jednostek pływających na Śluzie Dzierżno w km 30+890 Kanału Gliwickiego. Szczegóły w [komunikacie nawigacyjnym nr 9/2024](#).

Ograniczone zostają śluzowania jednostek pływających na Śluzie Dzierżno w km 30+890 Kanału Gliwickiego. Termin i godziny śluzowań należy uzgodnić z administratorem Kanału Gliwickiego tj. Zarządem Zlewni w Gliwicach.

Śluzowania z sekcji VI na sekcję V realizowane będą w godzinach: 8:00, 10:00, 12:00, 14:00, 16:00, 18:00 i 20:00. Śluzowania oraz z sekcji V na VI realizowane będą w godzinach: 7:00, 9:00, 11:00, 13:00, 15:00, 17:00, 19:00 i 21:00.

Od dnia 25.03.2024 r. od godz. 06:00 otwiera dla żeglugi Kanał Gliwicki w km 0+000 – 39+400 oraz Kanał Kędzierzyński w km 0+000 – 5+600.

ODRA

Po usunięciu awarii, od godz. 14:00 dnia 12.07.2024 r. otwiera dla żeglugi śluzę pociągową Stopnia Wodnego Ujście Nysy w km 180+500 Odrzańskiej Drogi Wodnej.

Szlak żeglugowy otwarty z następującymi ograniczeniami:

1. Rzeka Odra w km 51+000 – 88+000:

- Przy stanie wodowskazowym na posterunku Racibórz Miedonia poniżej 180 cm szlak żeglugowy zamknięty dla żeglugi;
- Przy stanie wodowskazowym na posterunku Racibórz Miedonia w zakresie 180 – 210 cm szlak żeglugowy otwarty z ograniczeniami. Możliwa żegluga jednostek o zanurzeniu do 50 cm;
- Przy stanie wodowskazowym na posterunku Racibórz-Miedonia w zakresie 210 - 400 cm szlak żeglugowy otwarty (parametry drogi wodnej dla klasy Ia).
- Utrudnienia na szlaku – mogą występować lokalne utrudnienia w postaci zalegających w korycie rzeki konarów drzew i gałęzi. W związku z powyższym prosimy o zachowanie szczególnej ostrożności w trakcie rejsu.

2. Rzeka Odra w km 88+000 – 95+540 – głębokość tranzytowa 80 cm.
3. Rzeka Odra w km 95+540 – 98+600 – głębokość tranzytowa 120 cm,
4. Rzeka Odra w km 98+600 – 157+700 – głębokość tranzytowa 140 cm,
5. Rzeka Odra w km 157+700 – 181+300 – głębokość tranzytowa 140 cm,

W związku z prowadzonymi pracami remontowymi śluzy pociągowej Stopnia Wodnego Zawada w km 174+850 ODW, przejście jednostek przez ten obiekt hydrotechniczny możliwe będzie wyłącznie małą komorą o długości 55 m oraz szerokości 9,6 m. Szczegóły w komunikacie nawigacyjnym nr 2/2024 z dnia 16.02.2024 r.

Komunikaty nawigacyjne dostępne są pod adresem: <https://gliwice.wody.gov.pl/komunikaty-nawigacyjne>.

RZGW w Krakowie

Zgodnie z treścią komunikatu nawigacyjnego nr 24/2024 z dnia 2.07.2024, w związku z awarią czujników wyrównania poziomów wody, śluza przy stopniu wodnym Dąbie jest wyłączona z ruchu żeglugowego od dnia 02.07.2024 r. do odwołania.

Zgodnie z treścią komunikatu nawigacyjnego nr 23/2024 z dnia 28.06.2024, w związku z ponawiającymi się warunkami niskich stanów i przepływów wody w korycie Wisły, w celu zapewnienia odpowiedniego gospodarowania wodą na Stopniu Wodnym Kościuszko oraz usystematyzowania pracy śluzy Kościuszko w warunkach intensywnego ruchu turystycznego, od 1 lipca 2024 r. wprowadza się następujące godziny śluzowań we wszystkie dni tygodnia od świtu do zmierzchu: w górę rzeki: 7:00 9:30 11:15 14:00 16:00 18:30 20:30 w dół rzeki: 6:00 8:00 10:30 13:00 15:30 17:30 19:30

Zgodnie z treścią komunikatu nawigacyjnego nr 18/2024 z dnia 17.05.2024, w związku z przedłużającymi się pracami związanymi z wymianą szafy sterowniczej śluza w Borku Szlacheckim będzie zamknięta dla ruchu żeglugowego od 19 maja 2024 r. do odwołania.

Zgodnie z treścią [komunikatu nawigacyjnego nr 8/2024 z dnia 16.02.2024 r.](#) w związku z ustąpieniem zjawisk lodowych, od dnia 16 lutego 2024 r. śluzy na drodze wodnej Górnej Wisły, przy stopniach wodnych ZOH łączany (śluza Borek Szlachecki), Kościuszko i Dąbie zostają otwarte dla żeglugi. Ze względu na występujące awarie i prowadzone prace remontowe śluzy przy stopniach wodnych Dwory, Smolice i Przewóz pozostają zamknięte dla żeglugi do odwołania.

Zgodnie z treścią [komunikatu nawigacyjnego nr 21/2023](#) z dnia 26.06.2023 r., w związku z rozpoczęciem prac remontowych lewego przęsła bramy przeciwpowodziowej bramy przeciwpowodziowej na Kanale Łączany-Skawina, od dnia 27 czerwca 2023 r. do odwołania lewe przęsło będzie zamknięte dla żeglugi, a żegluga będzie odbywać się prawym przęsłem.

Zgodnie z treścią [komunikatu nawigacyjnego nr 16/2022](#), z dnia 08.07.2022 r. informujemy, że w związku z prowadzonymi pracami remontowymi kierownicy w awanporcie dolnym **stopnia wodnego Kościuszko**, z uwagi na bezpieczeństwo użytkowników drogi wodnej, **od dnia 08 lipca 2022 r. do odwołania zawieszają się śluzowanie w porze nocnej.**

Zgodnie z treścią [komunikatu nawigacyjnego nr 13/2022](#), z dnia 15.06.2022 r. informujemy, że od dnia **14.06.2022 r. szlak żeglugowy na rzece Wiśle od km 61+200 (Tynec) do km 79+150 jest oznakowany** zgodnie z §5.02

Rozporządzenia Ministra Infrastruktury z dnia 28 kwietnia 2003 r. w sprawie przepisów żeglugowych na śródlądowych drogach wodnych (Dz.U z 2003 r. nr 212 poz. 2027) i odpowiada wymogom regulującym zasady uprawiania żeglugi w porze nocnej. Z żeglugi nocnej tymczasowo wyłączony jest odcinek od km 79+150 do km 80870 (stopień wodny Dąbie) z uwagi na modernizację linii kolejowej, w tym mostu kolejowego przez rzekę Wisłę.

Zgodnie z treścią [komunikatu nawigacyjnego nr 8/2022](#), od dnia 17.05.2022 r. **mogą nastąpić utrudnienia w żegludze, z uwagi na okresowe uruchamianie progu piętrzącego Elektrowni w Połańcu**, zlokalizowanego w km 223+650 rzeki Wisły.

Szlak żeglowny na odcinku od km 0+600 do 92+600 Wisły otwarty dla żeglugi przy ograniczeniu jego parametrów wskazanych w załącznikach [utrudnienia 1](#), [utrudnienia 2](#), [utrudnienia 3](#). W km 79+000 do km 80+900 mogą wystąpić

dotychczasowe utrudnienia w żegludze w związku z realizacją prac pn. „Prace na linii kolejowej E30 na odcinku Kraków Główny Towarowy – Rudzice wraz z dobudową torów linii aglomeracyjnej”. Na czas prowadzenia prac szlak żeglowny oznakowany został dodatkowymi znakami żeglugowymi, a odcinek drogi wodnej od km 79+100 do km 80+900 (Stopień Wodny Dąbie) zostanie wyłączony z uprawiania żeglugi nocnej i oznakowany sygnalizacją świetlną. Od km 92+600 do km 295+200 - odcinek otwarty dla żeglugi. Wymagana głębokość tranzytowa wynosząca 1,6 m lokalnie nie jest zachowana. Szczegóły znajdują się w załączniku [utrudnienia 4](#), [utrudnienia 5](#), [utrudnienia 6](#).

Komunikaty nawigacyjne dostępne są pod adresem: <http://krakow.wody.gov.pl/komunikaty-nawigacyjne>

RZGW w Lublinie

Z uwagi na obecną sytuację hydrologiczną głębokość tranzytowa drogi wodnej rzeki Bug na wskazanym odcinku wynosi 40 cm, przy stanie wody na wodowskazach: Zabuże – 263 cm, Frankopol - 92 cm i Małkinia Górna – 147 cm. Szczegółowe informacje zawarto w komunikacie nawigacyjnym nr 2/2024 r.

Oznakowanie szlaku żeglownego zostało wystawione na następującym odcinku drogi wodnej:

- rzeka Bug od km 42+200 do 224+200

W związku z powyższym wyżej wymieniony odcinek drogi wodnej jest od dnia 26 kwietnia otwarty - szczegółowe informacje zawarto w komunikacie nawigacyjnym nr 1/2024 r.

Komunikaty nawigacyjne dostępne są pod adresem: <http://lublin.wody.gov.pl/komunikaty-nawigacyjne>

RZGW w Poznaniu

Na obszarze administrowanym przez RZGW w Poznaniu otwarte dla żeglugi są wszystkie drogi wodne, tj.:

- rzeka Warta w km 0+000 – 406+600 (komunikat nawigacyjny nr 6/2024, 8/2024, 10/2024, 11/2024);
- Kanał Ślesiński w km 0+000 – 26+460 (komunikat nawigacyjny nr 7/2024).

RZGW w Szczecinie

Informujemy, że w związku z wydarzeniem pn. „The Tall Ship Races” km **w okresie:**

- **od 31.07.2024 r. od godz. 07:00**
- **do 06.08.2024 r. do godz. 10:00**

żegluga na rz. Odrze Zachodniej od km 35,95 (most Długi) do km 36,55 (Trasa Zamkowa) będzie zamknięta. Szlak Żeglowny zostanie przegrodzony przez most pontonowy. Szczegóły w komunikacie nawigacyjnym nr [13/2024](#)

- Informujemy, że w związku z wydarzeniem pn. „The Tall Ship Races” km **w okresie:**
 - od 31.07.2024 r. od godz. 09:00
 - do 06.08.2024 r. do godz. 10:00

żegluga na rz. Odrze Zachodniej od nab. Kapitanatu do Trasy Zamkowej oraz Duńczycy zostanie wstrzymana, z wyjątkami. Szczegóły dostępne są w Urzędzie Morskim w Szczecinie. **Wskazany odcinek nie znajduje się w administracji RZGW w Szczecinie.**

Informujemy, że **na moście kolejowym w m. Kostrzyn nad Odrą w km 615,11 rz. Odry zamontowane zostało tymczasowe oznakowanie nawigacyjne.** Trwają prace nad przygotowaniem docelowego oznakowania nawigacyjnego.

W dniu 04.07.2024 r. strona niemiecka w ślad za interwencją strony polskiej odnośnie niskich głębokości tranzytowych na odcinku IVb, przekazała poniższe informacje:

- Bezpośrednio na wejściu/wyjściu do zbiornika utworzył się usyp rumowiska, który obecnie ogranicza głębokość tranzytową do ok. 90 cm.
- Po kontroli odcinka granicznego rzeki Odry w rejonie wejścia do zbiornika, stwierdzono prawidłowe pozycje oznakowania pływającego, wobec czego utrzymano obecne głębokości tranzytowe na odcinku IVb na podstawie sondowania z dnia 27 czerwca br.

RZGW Szczecin będzie publikował codzienne głębokości tranzytowe wejścia i wyjścia do zwirowni w Bielinku w codziennej informacji żeglugowej

Od dnia 02.07.2024 r. do odwołania zawieszono wykonywanie sondowań i kontroli na następujących odcinkach drogi wodnej:

- II odcinek eksploatacyjny rz. Odry w km 586,0 – 617,6;
- III odcinek eksploatacyjny rz. Odry w km 617,6 – 667,2.

Wskazane odcinki należy przekraczać z zachowaniem najwyższej ostrożności. Szczegóły w komunikacie nawigacyjnym nr [12/2024](#).

Od dnia 21.05.2024 r. dopuszczona jest żegluga w porze nocnej na następujących odcinkach w administracji RZGW w Szczecinie, za wyjątkiem:

- profilu mostowego w km 584,2 (most drogowy Słubice – Frankfurt nad Odrą),
- profilu mostowego w km 615,1 (most kolejowy).

O otwarciu powyższych odcinków RZGW Szczecin poinformuje oddzielnym komunikatem nawigacyjnym. Szczegóły w komunikatach nawigacyjnych nr [07/2024](#), nr [08/2024](#), oraz nr [09/2024](#).

Informujemy, że z związku z usuwaniem materiałów niebezpiecznych na skońnicy Schwedt na odcinku w km 0,5 – 3,4 w terminie od 20.10.2022 r. do 31.12.2026 r. dochodzić będzie do utrudnień w ruchu żeglugowym. Na czas prowadzenia prac zabezpieczona jest możliwość przejazdu przez skońnicę Schwedt. Prosimy zwracać szczególną uwagę na wystawione oznakowanie nawigacyjne.

W dniach **01.08.2022 - 30.09.2024** z powodu prac budowlanych związanych z przeciwpowodziową ścianką mobilną **we Frankfurcie nad Odrą w km 582,7 – 585,9** dochodzić będzie do utrudnień w ruchu żeglugowym.

Komunikaty nawigacyjne dostępne są pod adresem: <https://szczecin.wody.gov.pl/komunikaty-nawigacyjne>.

RZGW w Warszawie

Informujemy, że w dniu 1 sierpnia 2024 r. na drodze wodnej Wisły w Warszawie odbędzie się uroczysty rejs jednostek pływających wiślanych celem uczczenia rocznicy wybuchu Powstania Warszawskiego. Rejs pod nazwą „Wiśła Godzina W” odbędzie się w godzinach 15.30 – 17.30 na odcinku od rejonu Podzamcza w km 514 drogi wodnej Wisły do rejonu Płyty Desantu w km 511 drogi wodnej Wisły.

W związku z powyższym zwracamy się z prośbą o zachowanie szczególnej ostrożności podczas korzystania z omawianego odcinka drogi wodnej Wisły oraz o stosowanie się do poleceń Organizatora i służb zabezpieczających imprezę.

W związku z wejściem w życie aktu prawa miejscowego tzn. Zarządzenia Dyrektora Urzędu Żeglugi Śródlądowej w Bydgoszczy nr 7/2024 z dnia 4 czerwca 2024 r. w sprawie szczegółowych warunków bezpieczeństwa ruchu i postoju statków (Dz. Urz. Woj. Mazowieckiego poz. 6424) z dniem 11 lipca 2024 r. Komunikat Nawigacyjny nr 19/2024 w sprawie ograniczenia prędkości na Wiśle w Warszawie traci ważność. Obowiązujące ograniczenia prędkości oraz informacje o innych warunkach uprawiania żeglugi na śródlądowych drogach wodnych opisane są w omawianym Zarządzeniu. W związku z powyższym osoby korzystające z drogi wodnej Wisły w Warszawie proszone są o zapoznanie się z wyżej wymienionym Zarządzeniem Dyrektora Urzędu Żeglugi Śródlądowej w Bydgoszczy, które jest dostępne na stronie internetowej: [Prawo miejscowe UŻŚ Bydgoszcz - Urząd Żeglugi Śródlądowej w Bydgoszczy](#).

Na odcinku drogi wodnej Wisły w km 510+000 – 515+000, to znaczy od rejonu mostu Łazienkowskiego do rejonu mostu Gdańskiego w Warszawie, obowiązuje ograniczenie prędkości do 12 km/h i zakaz wytwarzania fal. W związku z powyższym osoby korzystające z drogi wodnej Wisły w Warszawie proszone są o zastosowanie się do powyżej zapisanych zakazów i ograniczeń. Ewentualnie zapoznać się z wiadomościami publikowanymi na stronie internetowej: <https://www.gov.pl/web/wody-polskie-warszawa/komunikaty-nawigacyjne/>

Oznakowanie nawigacyjne zostało wystawione na drodze wodnej Wisły w km 295+200 – 431+900, to znaczy od ujścia Sanny do ujścia Radomki. W związku z powyższym **droga wodna Wisły od ujścia Sanny do ujścia Radomki jest otwarta od dnia 7 maja 2024 r.** Głębokość tranzytowa na poniżej opisanych odcinkach w dniu 7 maja

2024 r. wynosi: w km 295+200 – 324+200 jest równa 84 cm – przy stanie wody na wodowskaziu Annapol równym 237 cm, w km 324+200 – 341+000 jest równa 151 cm – przy stanie wody na wodowskaziu Annapol równym 237 cm, w km 341+000 – 362+600 jest równa 75 cm – przy stanie wody na wodowskaziu Puławy Azoty równym 170 cm, w km 362+600 – 391+800 jest równa 49 cm – przy stanie wody na wodowskaziu Puławy Azoty równym 170 cm, w km 391+800 – 404+800 jest równa 97 cm – przy stanie wody na wodowskaziu Dęblin równym 187 cm, w km 404+800 – 425+950 jest równa 78 cm – przy stanie wody na wodowskaziu Dęblin równym 187 cm, w km 425+950 – 431+900 jest równa 108 cm – przy stanie wody na wodowskaziu Dęblin równym 187 cm. Aktualne stany wody dostępne są pod adresem: <https://hydro.imgw.pl/>. Ewentualnie zapoznać się z wiadomościami publikowanymi na stronie internetowej: <https://www.gov.pl/web/wody-polskie-warszawa/komunikaty-nawigacyjne/>.

Oznakowanie nawigacyjne zostało wystawione na drodze wodnej Bugu w km 0+000 – 18+000 to znaczy od ujścia Bugu do Narwi do rejonu miejscowości Somianka. W związku z powyższym droga wodna Bugu od ujścia Bugu do Narwi do rejonu miejscowości Somianka jest otwarta od dnia 6 maja 2024 r. Głębokość tranzytowa na omawianym odcinku w dniu 6 maja 2024 r. jest równa 81 cm – przy stanie wody na wodowskaziu Wyszaków równym 284 cm. Aktualne stany wody dostępne są pod adresem: <https://hydro.imgw.pl/>. Ewentualnie zapoznać się z wiadomościami publikowanymi na stronie internetowej: <https://www.gov.pl/web/wody-polskie-warszawa/komunikaty-nawigacyjne/>

Oznakowanie nawigacyjne zostało wystawione na drodze wodnej Wisły w km 551+000 – 620+000, to znaczy od ujścia Narwi do rejonu Kępy Ośnickiej. W związku z powyższym droga wodna Wisły od ujścia Narwi do rejonu Kępy Ośnickiej jest otwarta od dnia 30 kwietnia 2024 r.

Głębokość tranzytowa na poniżej opisanych odcinkach w dniu 30 kwietnia 2024 r. wynosi:

- w km 551+000 – 590+000 jest równa 95 cm – przy stanie wody na wodowskaziu Wyszogród równym 373 cm,
- w km 590+000 – 610+000 jest równa 166 cm – przy stanie wody na wodowskaziu Kępa Polska równym 305 cm,
- w km 610+000 – 620+000 jest równa 191 cm – przy stanie wody na wodowskaziu Kępa Polska równym 305 cm.

Aktualne stany wody dostępne są pod adresem: <https://hydro.imgw.pl/>. Ewentualnie zapoznać się z wiadomościami publikowanymi na stronie internetowej: <https://www.gov.pl/web/wody-polskie-warszawa/komunikaty-nawigacyjne/>

Oznakowanie nawigacyjne zostało wystawione na drodze wodnej Bugu w km 18+000 – 42+200, to znaczy od rejonu miejscowości Somianka do ujścia Liwca. W związku z powyższym droga wodna Bugu od rejonu miejscowości Somianka do ujścia Liwca jest otwarta od dnia 30 kwietnia 2024 r. Głębokość tranzytowa na omawianym odcinku jest w dniu 30 kwietnia 2024 r. równa 129 cm – przy stanie wody na wodowskaziu Wyszaków równym 307 cm. Aktualne stany wody dostępne są pod adresem: <https://hydro.imgw.pl/>. Ewentualnie zapoznać się z wiadomościami publikowanymi na stronie internetowej: <https://www.gov.pl/web/wody-polskie-warszawa/komunikaty-nawigacyjne/>

Oznakowanie nawigacyjne zostało wystawione na drodze wodnej Narwi w km 21+600 – 83+500, to znaczy od Stopnia Wodnego Dębe do ujścia Orzyca. W związku z powyższym droga wodna Narwi na odcinku od Stopnia Wodnego Dębe do ujścia Orzyca jest otwarta od dnia 30 kwietnia 2024 r. Głębokość tranzytowa na poniżej opisanych odcinkach w dniu 30 kwietnia 2024 r. wynosi:

- w km 21+600 – 38+000 jest równa 188 cm – przy rzędnej wody górnej na Stopniu Wodnym Dębe równej 79,00 m n.p.m.
- w km 38+000 - 62+800 jest równa 100 cm – przy stanie wody na wodowskaziu Zambski Kościelne równym 254 cm,
- w km 62+800 - 83+500 jest równa 140 cm – przy stanie wody na wodowskaziu Zambski Kościelne równym 254 cm.

Aktualne stany wody i rzędnej wody górnej na Stopniu Wodnym Dębe (aktualizowanej raz na dobę) dostępne są pod adresem: <https://hydro.imgw.pl/>. Ewentualnie zapoznać się z wiadomościami publikowanymi na stronie internetowej: <https://www.gov.pl/web/wody-polskie-warszawa/komunikaty-nawigacyjne/>

Oznakowanie nawigacyjne zostało wystawione na drodze wodnej Wisły w km 456+700 – 494+100, to znaczy od ujścia Pilicy do ujścia Jeziorki. W związku z powyższym droga wodna Wisły w km 456+700 – 494+100 jest od dnia 30 kwietnia 2024 r. otwarta. Głębokość tranzytowa na opisanym odcinku w dniu 30 kwietnia 2024 r. jest równa 125 cm – przy stanie wody na wodowskazie Gusin równym 111 cm. Aktualne stany wody dostępne są pod adresem: <https://hydro.imgw.pl/>. W celu uzyskania dodatkowych informacji o warunkach żeglugowych dla przedmiotowego odcinka Wisły należy kontaktować się w dni robocze w godz. 7.00-15.00 z Zespołem Wsparcia Technicznego Zarządu Zlewni w Warszawie (tel. 22 58 70 473). Ewentualnie zapoznać się z wiadomościami publikowanymi na stronie internetowej: <https://www.gov.pl/web/wody-polskie-warszawa/komunikaty-nawigacyjne/>

Oznakowanie nawigacyjne zostało wystawione na drodze wodnej Wisły w km 431+900 – 456+700, to znaczy od ujścia Radomki do ujścia Pilicy. W związku z powyższym droga wodna Wisły w km 431+900-456+700 jest od dnia 24.04.2024 r. otwarta. Głębokość tranzytowa na omawianym odcinku jest w dniu 24.04.2024 r. równa 0,3 m przy stanie wody 86 cm na wodowskazie Gusin. Aktualne stany wody dostępne są pod adresem: <https://hydro.imgw.pl/>. W celu uzyskania dodatkowych informacji o warunkach żeglugowych dla przedmiotowego odcinka Wisły należy kontaktować się w dni robocze w godz. 7.00-15.00 z Zespołem Wsparcia Technicznego Zarządu Zlewni w Warszawie (tel. 22 58 70 473). Szczegóły dostępne są pod adresem: <https://www.gov.pl/web/wody-polskie-warszawa/komunikaty-nawigacyjne>.

Oznakowanie nawigacyjne zostało wystawione na drodze wodnej Narwi w km 21+600 – 38+000 to znaczy od Stopnia Wodnego Dębe do ujścia Bugu. W związku z powyższym droga wodna Narwi na odcinku od Stopnia Wodnego Dębe do ujścia Bugu jest otwarta od dnia 12 kwietnia 2024 r. Głębokość tranzytowa na omawianym odcinku jest w dniu 12 kwietnia 2024 r. równa 190 cm – przy rzędnej wody górnej na Stopniu Wodnym Dębe równej 79,02 m n.p.m. Aktualna rzędna wody górnej na Stopniu Wodnym Dębe dostępna jest pod adresem: <https://www.gov.pl/web/wody-polskie-warszawa/sytuacja-hydrologiczna>.

Śluza Żerań pracuje zgodnie z następującymi zasadami:

- czynna codziennie od poniedziałku do niedzieli i w dni świąteczne w godzinach: 7.00 – 15.00,
- w miesiącach od maja do września – w każdy piątek, sobotę, niedzielę i święto czas pracy śluzy wydłużony do godziny 19.00,
- ostatnie śluzowanie rozpoczyna się nie później niż na pół godziny przed końcem czasu pracy śluzy, to znaczy odpowiednio o 14.30 albo 18.30, ze względu na długi czas trwania śluzowania.

Szczegółowe informacje na temat aktualnej możliwości śluzowania można uzyskać pod numerem telefonu: 22 811 47 20. Ewentualnie zapoznać się z wiadomościami publikowanymi na stronie internetowej: <https://www.gov.pl/web/wody-polskie-warszawa/komunikaty-nawigacyjne/>

Droga wodna Kanału Żerańskiego w km 0+000 – 17+200, to znaczy od Wisły do Jeziora Zegrzyńskiego, jest otwarta od dnia 12 kwietnia 2024 r. Głębokość tranzytowa na omawianym odcinku jest w dniu 12 kwietnia 2024 r. równa 120 cm. W celu uzyskania dodatkowych informacji o warunkach żeglugowych na Kanale Żerańskim należy kontaktować się:

- dla odcinka od km 0+000 do km 9+200 w dni robocze w godz. 8.00-15.00 z Zespołem Wsparcia Technicznego Zarządu Zlewni w Warszawie tel. 22 58 70 473,
- dla odcinka od 9+200 do km 16+400 w dni robocze w godz. 08.00-16.00 z Nadzorem Wodnym Wołomin tel. 22 763 96 10,
- dla odcinka od 16+400 do km 17+200 w dni robocze w godz. 07.00-15.00 z Obiektem Hydrotechnicznym Dębe tel. 22 782 30 00.

Ewentualnie zapoznać się z wiadomościami publikowanymi na stronie internetowej: <https://www.gov.pl/web/wody-polskie-warszawa/komunikaty-nawigacyjne/>

Oznakowanie nawigacyjne zostało wystawione na drodze wodnej Wisły w km 520+000 – 551+000, to znaczy od połączenia z Kanałem Żerańskim do ujścia rz. Narwi. W związku z powyższym droga wodna Wisły w km 520+000 – 551+000 jest otwarta od dnia 2 kwietnia 2024 r. Głębokość tranzytowa na omawianym odcinku jest w dniu 2 kwietnia 2024 r. równa 103 cm – przy stanie wody na wodowskazie Warszawa-Bulwary równym 166 cm. Szczegóły dostępne są pod adresem: <https://www.gov.pl/web/wody-polskie-warszawa/komunikaty-nawigacyjne>

Oznakowanie nawigacyjne zostało wystawione na drodze wodnej Wisły w km 494+100 – 520+000, to znaczy od ujścia Jeziorki do wejścia do Kanału Żerańskiego. W związku z powyższym droga wodna Wisły w km 494+100 – 520+000 jest otwarta od dnia 28 marca 2024 r. Ponadto informujemy, że oznakowanie drogi wodnej Wisły w km 510+600 – 515+600, to znaczy od mostu Łazienkowskiego do Gdańskiego w Warszawie jest przystosowane do żeglugi całodobowej. Dla jednostek pływających korzystających z omawianego odcinka drogi wodnej w godzinach od zmierzchu do świtu wprowadza się ograniczenie prędkości względem brzegu do 8 km/h dla ruchu w górę rzeki oraz do 10 km/h dla ruchu w dół rzeki. Szczegóły dostępne są pod adresem: [Komunikat Nawigacyjny 03/2024](#).

W rejonie km 513+500 drogi wodnej Wisły, tj. między Mostem Świętokrzyskim, a Śląsko-Dąbrowskim w Warszawie trwają roboty związane z budową mostu pieszo-rowerowego przez Wisłę. W związku z powyższym, ze względu na ruch jednostek pływających Wykonawcy oraz trwające prace budowlane osoby korzystające z drogi wodnej Wisły w omawianym rejonie proszone są o zachowanie szczególnej ostrożności. Szczegóły w [komunikacie nawigacyjnym nr 8/2022](#).

W związku z wybudowaniem tymczasowego progu podpiętrzającego wodę dla Elektrowni Kozienice, szlak żeglowny w km 425+950 rzeki Wisły w okolicy miejscowości Świerże Górne pozostaje zamknięty. Informacje na temat możliwości pokonania progu przez jednostki pływające dostępne są na stronie internetowej Enea S.A. Szczegóły w [komunikacie nawigacyjnym nr 4/2022](#).

Komunikaty nawigacyjne dostępne są pod adresem: <http://warszawa.wody.gov.pl/komunikaty-nawigacyjne>.

RZGW we Wrocławiu

Odrzańska Droga Wodna jest otwarta dla żeglugi.

Wszystkie Komunikaty Nawigacyjne oraz szczegółowe informacje żeglugowe znajdują się na stronie internetowej PGW WP RZGW we Wrocławiu w zakładce: [AKTUALNOŚCI - Komunikaty nawigacyjne / Serwis mapowy](#).

11. Inne informacje

1. RZGW we Wrocławiu ustala następujące odpływy ze zbiorników Topola, Kozielno, Otmuchów, Nysa:

ZBIORNIK TOPOLA:

- Kontynuować utrzymywanie stałego poziomu piętrzenia na rzędnej równej 228,42 m n.p.m. +-15 cm i gospodarować wodą na zasadzie odpływ=dopływ, do odwołania.

ZBIORNIK KOZIELNO:

- Od dnia 16.07.2024 r. od godziny 10:00 podwyższać równomiernie poziom piętrzenia do uzyskania NPP na rzędnej równej 222,50 m n.p.m. (V = 12,92 mln m³), a następnie utrzymywać NPP +- 15 cm i gospodarować wodą na zasadzie odpływ=dopływ, do odwołania.

ZBIORNIK OTMUCHÓW:

- dnia 23.07.2024 r. od godz. 10:00 zmniejszyć odpływ z 10,0 m³/s do 6,0 m³/s, do odwołania.

ZBIORNIK NYSA:

- dnia 25.07.2024 r. od godz. 13:00 zwiększyć odpływ z 10,0 m³/s do 25,0 m³/s,
- dnia 30.07.2024 r. od godz. 08:00 zmniejszyć odpływ z 25,0 m³/s do 10,0 m³/s, do odwołania.

Powyższa alimentacja wpisuje się również w zalecenia RDOŚ ujęte w Planie zadań ochronnych obszaru Natura 2000 Zbiornik Nyski.

2. RZGW we Wrocławiu ustala następujący odpływ ze zbiornika MIETKÓW:

- dnia 26.07.2024 r. od godz. 12:00 zwiększyć odpływ z 2,0 m³/s do 6,0 m³/s,
- dnia 30.07.2024 r. od godz. 08:00 zmniejszyć odpływ z 6,0 m³/s do 2,0 m³/s, do odwołania.

Powyższa alimentacja wpisuje się również w zalecenia RDOŚ ujęte w Planie zadań ochronnych obszaru Natura 2000 Zbiornik Mietkowski.

Komunikat o sytuacji hydrologicznej został opracowany na podstawie danych z regionalnych zarządów gospodarki wodnej (RZGW) oraz z państwowej służby hydrologiczno-meteorologicznej IMGW-PIB przez:

*Centrum Operacyjne Ochrony Przeciwpowodziowej
Krajowy Zarząd Gospodarki Wodnej
Państwowe Gospodarstwo Wodne Wody Polskie*