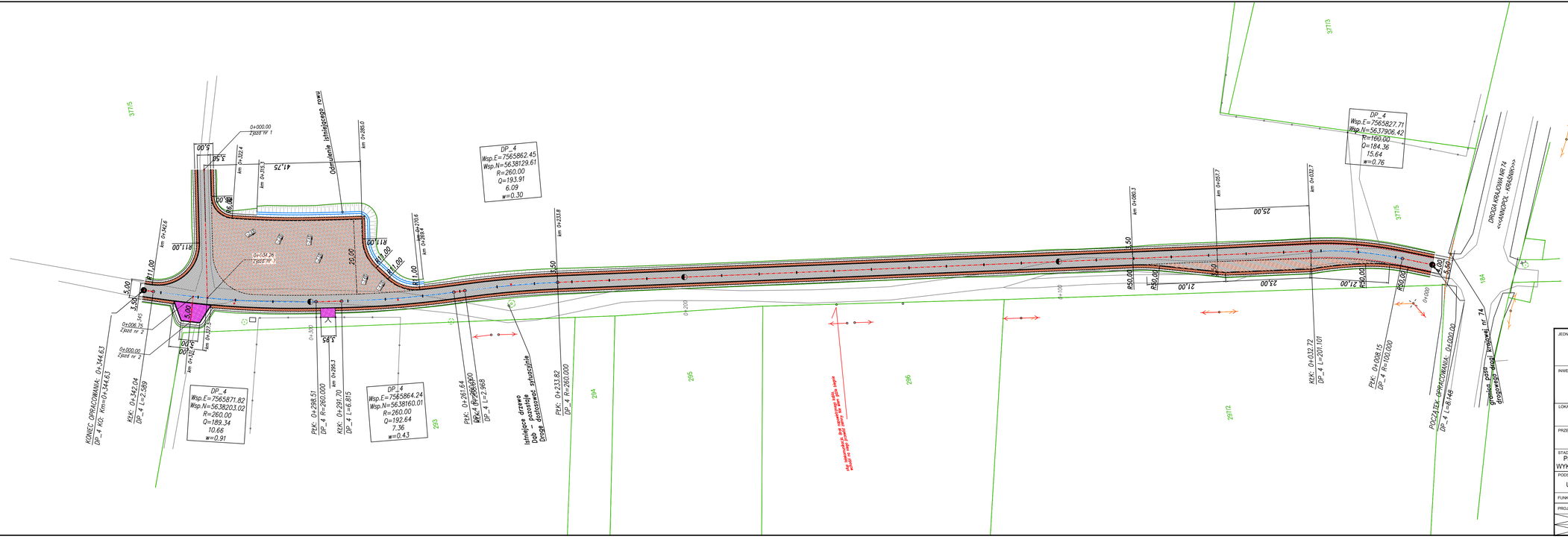

nawierzchnia jezdni i zjazdów
nawierzchnia pobocza dr. leś.
nawierzchnia jezdni zjazdu
nawierzchnia placu
nawierzchnia mijanki

granica ewidencyjna
300 numer działki ewid.
Oddz. nr 1 granica oddz. leś.
Wydz. a granica wydz. leś.

krawędź jezdni drogi leśnej
krawędź pobocza
krawędź istniejącej drogi,
oś drogi
odmulenie i korekta rowu
zakres aktualizacji mapy

297x1025

JEDNOSTKA PROJEKTOWA:
CURSUS PROJEKT Marcin Ludwig
ul. Spokojna 14, 44-171 Pławniowice
tel. +48 602 555 630 NIP: 756-153-85-22 Regon: 241085395
www.cursusprojekt.pl mail: biuro@cursusprojekt.pl

INWESTOR:
NADLEŚNICTWO GOŚCIERADÓW
UL. Folwark 1d, 23-275 GOŚCIERADÓW
tel./fax. +48 15 838-11-74 +48 15 838-11-02
www.goscieradow.lublin.lasy.gov.pl e-mail: goscieradow@lublin.lasy.gov.pl

LOKALIZACJA INWESTYCJI:
NADLEŚNICTWO GOŚCIERADÓW, LEŚNICTWO DĄBROWA,
Województwo lubelskie, powiat krasnicki, jedn. ewid. 060704_2 Gmina Gościeradów, obręb 0004 Gościeradów Folwark, dz. ewid. 377/5

PRZEDSIĘWZIĘCIE:
PRZEBUDOWA DROGI LEŚNEJ NR 4 W LEŚNICTWIE DĄBROWA

STADIUM: PROJEKT WYKONAWCZY	BRANŻA: DROGOWA				NR PROJEKTU: 16/1-2021
PODSTAWA OPR.: UMOWA	TYTUŁ RYSUNKU: PLAN SYTUACYJNY				NR RYS. 2.0
FUNKCJA:	IMIĘ, NAZWISKO:	BRANŻA:	NR UPR:	PODPIS:	SKALA: 1:500
PROJEKTANT:	MGR INŻ. MARCIN LUDWIG	DROGI	SLK/2515/POOD/09		DATA: SIERPIEŃ 2021