

Meldunki epidemiologiczne

Zachorowania i podejrzenia zachorowań na grypę w Małopolsce

Sekcja Budżetu Zadaniowego, Planowania i Analiz – Wojewódzka Stacja Sanitarno-Epidemiologiczna w Krakowie

Rok: 2022

Miesiąc: luty

Numer: 2D (8)

Okres: 23-28 lutego

Analiza za okres od 23 do 28 lutego 2022 r.

Zachorowania i podejrzenia zachorowań na grypę w okresie od 23 do 28 lutego 2022 r. wg wieku i powiatów

Powiat	Ogółem			Wiek (ukończone lata)							
	liczba	zapadalność ¹⁾	wzrost /spadek zapadalności ^{2,3)}	0-4		5-14		15-64		65+	
				liczba	zapadalność ¹⁾	liczba	zapadalność ¹⁾	liczba	zapadalność ¹⁾	liczba	zapadalność ¹⁾
MAŁOPOLSKA	4 295	21,00	-2,79	1 072	96,90	963	43,61	1 772	13,08	488	13,61
bocheński	391	61,00	-20,17	116	313,80	78	101,21	157	36,87	40	39,57
brzeski	180	32,32	-28,32	30	104,12	30	47,94	93	24,69	27	30,36
chrzanowski	165	22,34	21,18	27	86,99	21	29,61	107	22,02	10	6,63
dąbrowski	53	15,01	15,01	21	122,55	19	53,36	10	4,11	3	5,25
gorlicki	80	12,32	-3,79	12	37,41	18	24,76	41	9,47	9	8,09
m. Kraków	657	14,02	-8,86	194	69,96	147	33,46	282	9,37	34	3,55
krakowski	87	5,13	-20,29	22	24,56	25	12,72	29	2,56	11	3,98
limanowski	18	2,27	-0,43	7	13,60	6	5,86	3	0,56	2	1,86
miechowski	274	94,59	-22,59	45	344,04	55	192,50	133	71,16	41	67,08
myślenicki	198	25,77	-1,56	69	151,42	53	56,29	71	13,69	5	4,53
Nowy Sącz i nowosądecki	421	23,36	2,15	129	120,17	87	39,97	159	13,13	46	17,26
nowotarski	8	0,70	-5,80	3	4,91	1	0,77	4	0,51	0	0,00
olkuski	378	57,34	3,64	97	348,12	106	165,25	137	31,81	38	27,83
oświęcimski	0	0,00	-0,09	0	0,00	0	0,00	0	0,00	0	0,00
proszowicki	411	159,51	27,78	75	605,33	103	396,28	122	71,22	111	231,39
suski	216	43,08	13,33	37	144,45	57	100,08	97	28,80	25	30,50
Tarnów i tarnowski	251	13,60	-4,74	69	78,97	59	31,32	100	8,06	23	6,97
wadowicki	81	8,47	-1,93	27	52,06	28	25,87	20	3,12	6	3,86
wielicki	388	49,18	49,18	77	164,64	61	62,43	197	37,38	53	45,16
tatrzański	38	9,33	-10,66	15	72,93	9	20,25	10	3,70	4	5,53

ZAPADALNOŚĆ¹⁾
W OKRESIE OD 23 DO 28
LUTEGO 2022 R. ORAZ
W POPRZEDNIM OKRESIE
SPRAWOZDAWCZYM³⁾
WG WIEKU

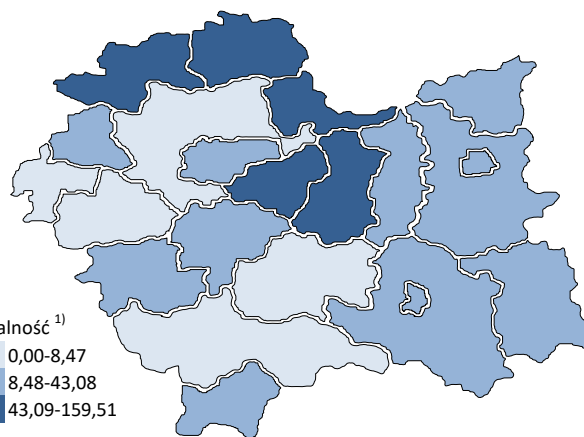
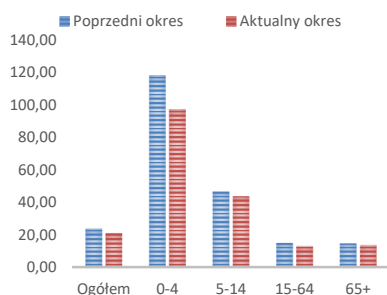

Objaśnienia:

- 1) Przeciętna dzienna zapadalność na 100 tys. ludności wg stanu w dniu 30 czerwca 2021 r.
- 2) Różnica w stosunku do poprzedniego okresu sprawozdawczego.
- 3) Okres od 16 do 22 lutego 2022 r.

Zapadalność ¹⁾ na grypę i podejrzenia grypy w sezonie epidemicznym 2021/2022 w porównaniu z poprzednimi sezonami wg okresowych meldunków

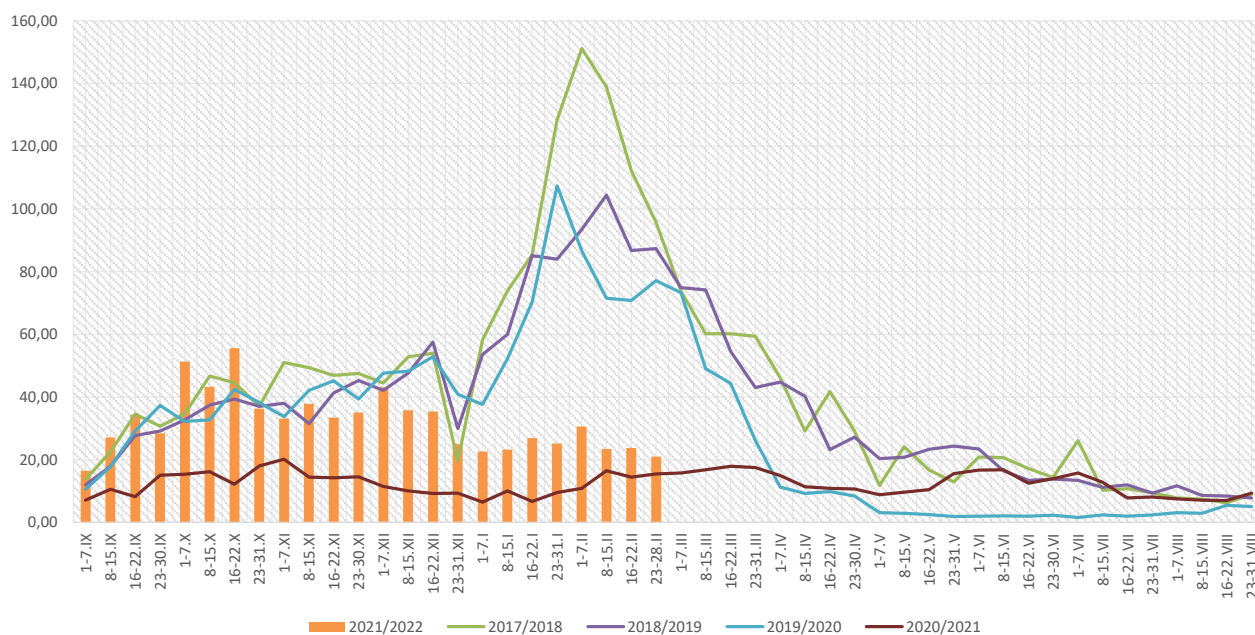

Zapadalność ¹⁾ na grypę i podejrzenia grypy w okresie od 1 marca 2021 r. do 28 lutego 2022 r. wg wieku i okresowych meldunków

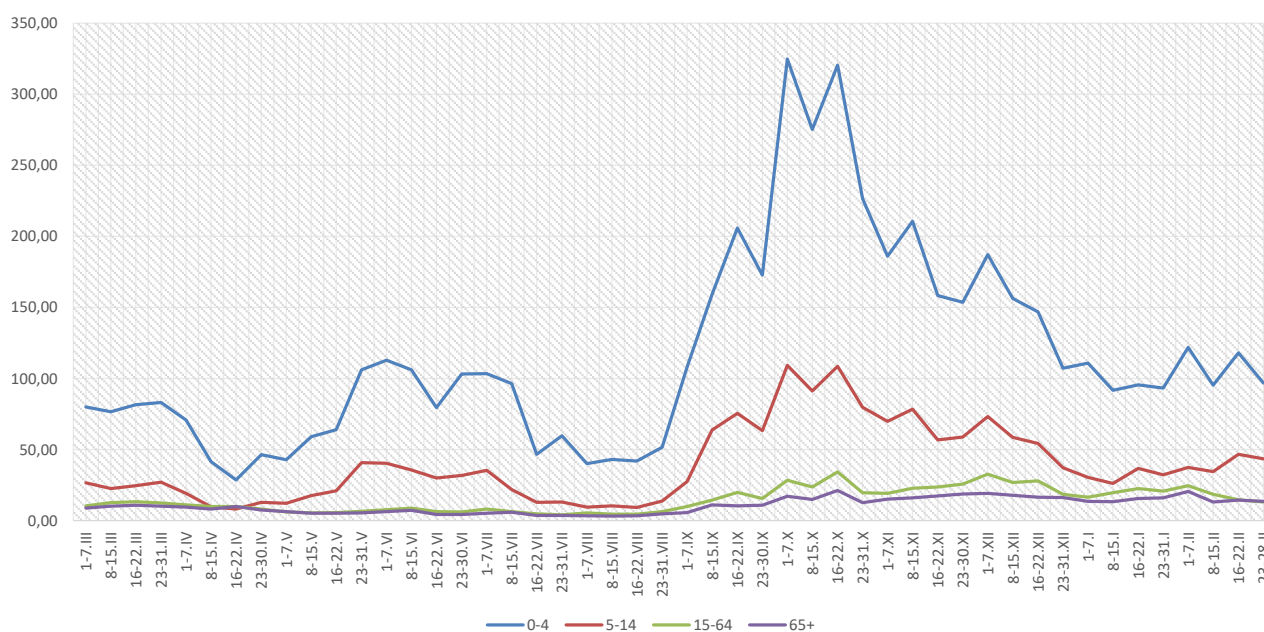

Objaśnienia:

1) Przeciętna dzienna zapadalność na 100 tys. ludności, przy czym ludność wg stanu w dniu:

- 30 czerwca 2020 r. dla meldunków z okresu do 30 kwietnia 2021 r.,
- 31 grudnia 2020 r. dla meldunków z okresu od 1 maja 2021 r. do 31 grudnia 2021.,
- 30 czerwca 2021 r. dla meldunków z okresu od 1 stycznia 2022 r.

Zachorowania i podejrzenia zachorowań na grypę w sezonie epidemicznym 2021/2022 w porównaniu z poprzednimi sezonami wg okresowych meldunków

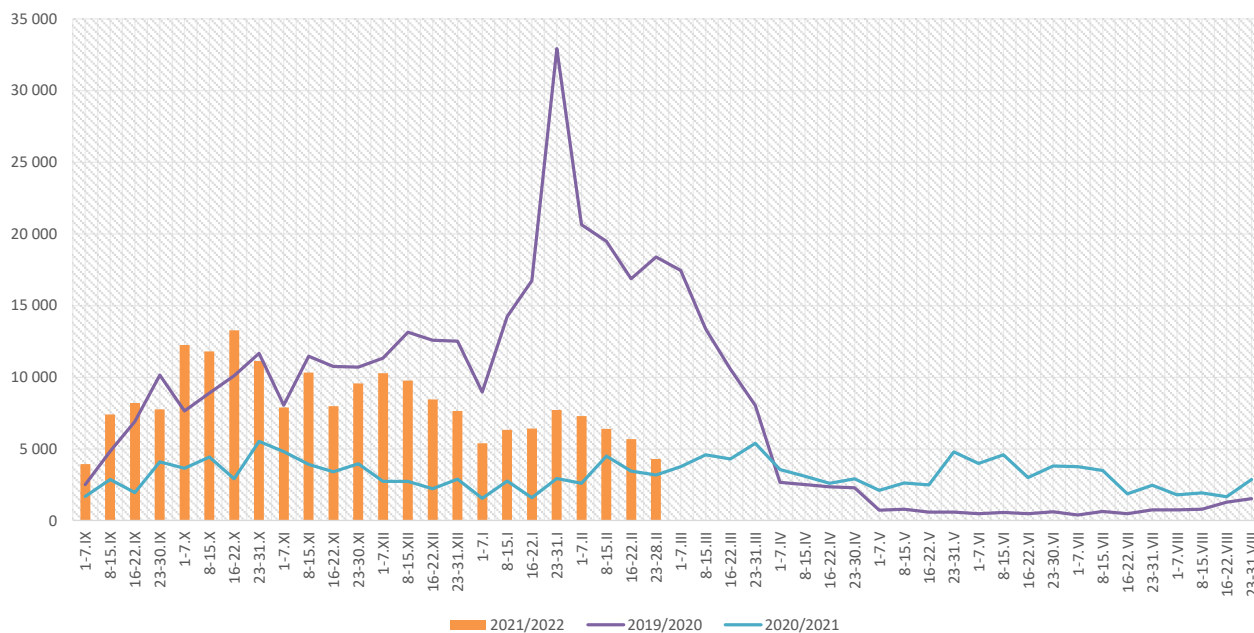

Skierowani do szpitala z powodu grypy lub podejrzenia grypy w okresie od 23 do 28 lutego 2022 r. wg przyczyn i powiatów								
Powiat	Ogółem		Przyczyny skierowania do szpitala ¹⁾					
			objawy ze strony układu krążenia		objawy ze strony układu oddechowego		inne przyczyny	
	liczba	% ²⁾	liczba	% ³⁾	liczba	% ³⁾	liczba	% ³⁾
MAŁOPOLSKA	6	0,14%	0	0,0%	6	100,0%	0	0,0%
bocheński	1	0,26%			1	100,0%		
brzeski								
chrzanowski								
dąbrowski								
gorlicki								
m. Kraków								
krakowski								
limanowski								
miechowski								
myślenicki	1	0,51%			1	100,0%		
Nowy Sącz i nowosądecki	3	0,71%			3	100,0%		
nowotarski								
olkuski								
oświęcimski								
proszowicki								
suski								
Tarnów i tarnowski								
wadowicki	1	1,23%			1	100,0%		
wielicki								
tatrzański								

Objaśnienia:

- 1) Jedna osoba może być wykazana w kilku rubrykach.
- 2) W stosunku do ogółu zgłoszonych zachorowań i podejrzeń zachorowań na grypę.
- 3) W stosunku do ogółu osób skierowanych do szpitala z powodu grypy lub podejrzenia grypy.

**Zgony z powodu grypy i podejrzeń grypy w okresie
od 23 do 28 lutego 2022 r. wg wieku i powiatów**

Powiat	Ogółem	Wiek (ukończone lata)			
		0-4	5-14	15-64	65+
MAŁOPOLSKA	-	-	-	-	-
bocheński	-	-	-	-	-
brzeski	-	-	-	-	-
chrzanowski	-	-	-	-	-
dąbrowski	-	-	-	-	-
gorlicki	-	-	-	-	-
m. Kraków	-	-	-	-	-
krakowski	-	-	-	-	-
limanowski	-	-	-	-	-
miechowski	-	-	-	-	-
myślenicki	-	-	-	-	-
Nowy Sącz i nowosądecki	-	-	-	-	-
nowotarski	-	-	-	-	-
olkuski	-	-	-	-	-
oświęcimski	-	-	-	-	-
proszowicki	-	-	-	-	-
suski	-	-	-	-	-
Tarnów i tarnowski	-	-	-	-	-
wadowicki	-	-	-	-	-
wielicki	-	-	-	-	-
tatrzański	-	-	-	-	-

Źródła danych:

Liczby zachorowań, podejrzeń zachorowań oraz zgonów: Dane z okresowych, zbiorczych „Meldunków o zachorowaniach i podejrzaniach zachorowań na grypę”, nadsyłanych do powiatowych stacji sanitarno-epidemiologicznych przez wszystkie jednostki ochrony zdrowia, do których zgłosili się chorzy, oraz dane ze zgłoszeń zgonów nadsyłanych do powiatowych i/lub wojewódzkich stacji sanitarno-epidemiologicznych przez lekarzy, przesyłane przez wojewódzkie stacje sanitarno-epidemiologiczne w formie zagregowanej do Zakładu Epidemiologii NIZP-PZH.

W "Meldunkach" - zgodnie z definicją grypy przyjętą na potrzeby nadzoru nad chorobami zakaźnymi w krajach Unii Europejskiej (Dz.U. L 262 z 27.9.2012) - wykazuje się grypę (rozpoznaną klinicznie i/lub laboratoryjnie)

oraz wszystkie rozpoznane klinicznie zachorowania grypopodobne i ostre zakażenia dróg oddechowych spełniające kryteria definicji.

Analiza za okres od 1 stycznia do 28 lutego 2022 r.

Zachorowania i podejrzenia zachorowań na gripę w okresie od 1 stycznia do 28 lutego 2022 r. wg wieku i powiatów

Powiat	Ogółem		Wiek (ukończone lata)							
			0-4		5-14		15-64		65+	
	liczba	zapadalność ¹⁾	liczba	zapadalność ¹⁾	liczba	zapadalność ¹⁾	liczba	zapadalność ¹⁾	liczba	zapadalność ¹⁾
MAŁOPOLSKA	49 519	24,62	11 137	102,37	7 721	35,56	25 350	19,02	5 311	15,06
bocheński	6 218	98,66	1 425	392,02	1 030	135,92	3 100	74,03	663	66,69
brzeski	2 708	49,44	557	196,60	383	62,24	1 460	39,42	308	35,22
chrzanowski	735	10,12	99	32,44	59	8,46	488	10,21	89	6,00
dąbrowski	303	8,73	58	34,42	64	18,28	136	5,69	45	8,01
gorlicki	1 183	18,53	247	78,31	175	24,48	633	14,86	128	11,70
m. Kraków	10 694	23,21	2 604	95,49	1 188	27,50	6 407	21,65	495	5,25
krakowski	1 917	11,49	418	47,46	340	17,59	949	8,51	210	7,72
limanowski	188	2,41	82	16,20	60	5,96	38	0,73	8	0,76
miechowski	3 699	129,86	461	358,42	404	143,79	2 172	118,18	662	110,14
myślenicki	2 715	35,93	978	218,25	470	50,76	1 081	21,20	186	17,15
Nowy Sącz i nowosądecki	4 170	23,53	1 142	108,19	673	31,44	1 850	15,54	505	19,27
nowotarski	790	7,00	184	30,63	166	12,97	368	4,81	72	4,08
olkuski	3 546	54,70	774	282,49	708	112,24	1 605	37,90	459	34,19
oświęcimski	2	0,02	0	0,00	0	0,00	1	0,02	1	0,06
proszowicki	3 135	123,73	558	458,00	681	266,44	1 397	82,93	499	105,79
suski	1 166	23,65	173	68,69	241	43,03	590	17,81	162	20,10
Tarnów i tarnowski	2 720	14,98	501	58,31	603	32,55	1 254	10,28	362	11,16
wadowicki	1 120	11,91	350	68,63	179	16,82	455	7,23	136	8,89
wielicki	1 724	22,22	312	67,84	185	19,26	995	19,20	232	20,10
tatrzański	786	19,62	214	105,81	112	25,63	371	13,97	89	12,52

ZAPADALNOŚĆ¹⁾
W OKRESIE OD 1 STYCZNIA
DO 28 LUTEGO 2022 R.
ORAZ W ANALOGICZNYM
OKRESIE ROKU
POPRIEDZNEGO WG WIEKU

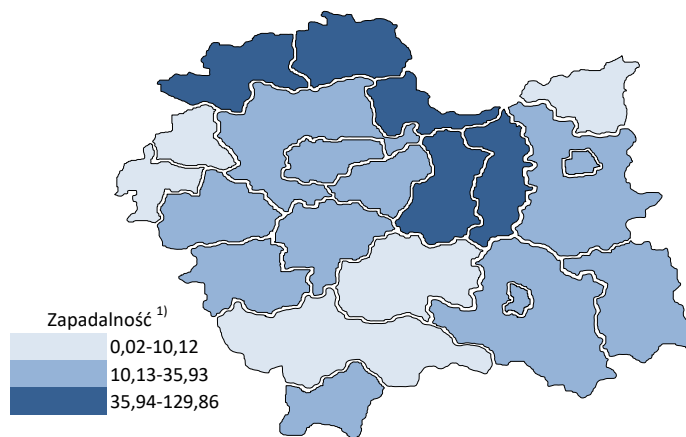
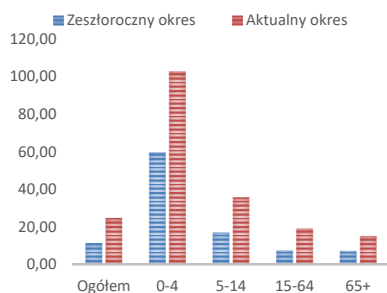

Objaśnienia:

1) Przeciętna dzienna zapadalność na 100 tys. ludności wg stanu w dniu 30 czerwca 2021 r.

Zapadalność ¹⁾ na grypę i podejrzenia grypy w roku 2022 narastająco w porównaniu z poprzednimi latami

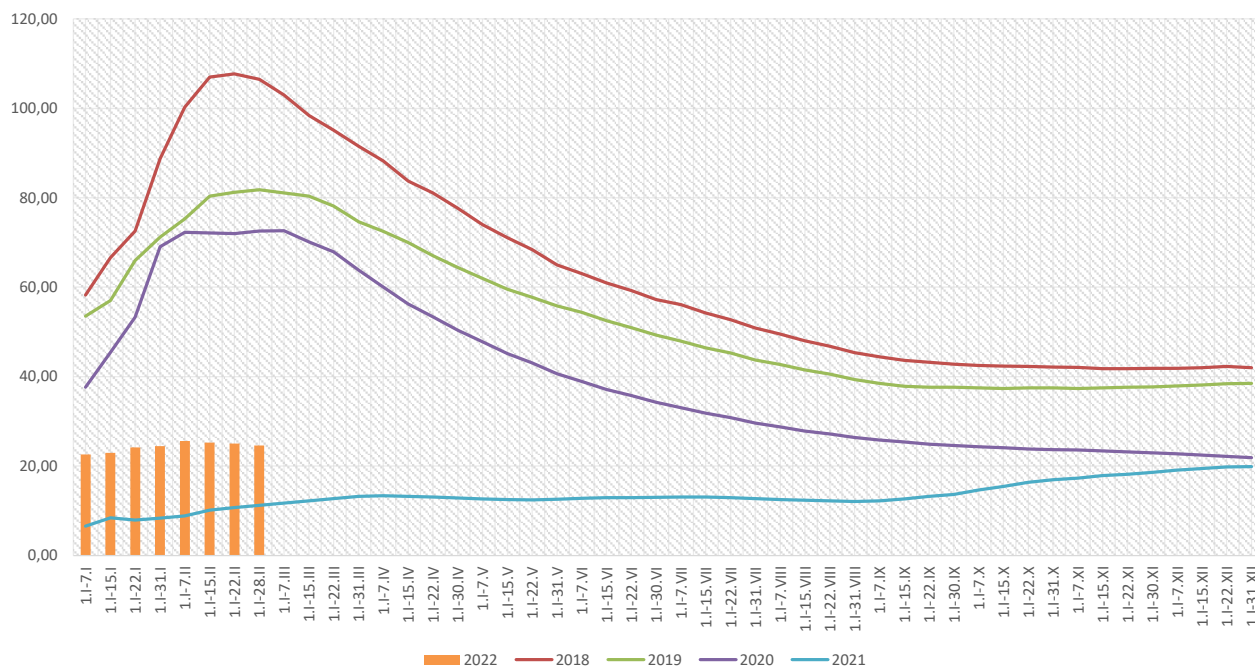

Zapadalność ¹⁾ na grypę i podejrzenia grypy w roku 2022 narastająco wg wieku

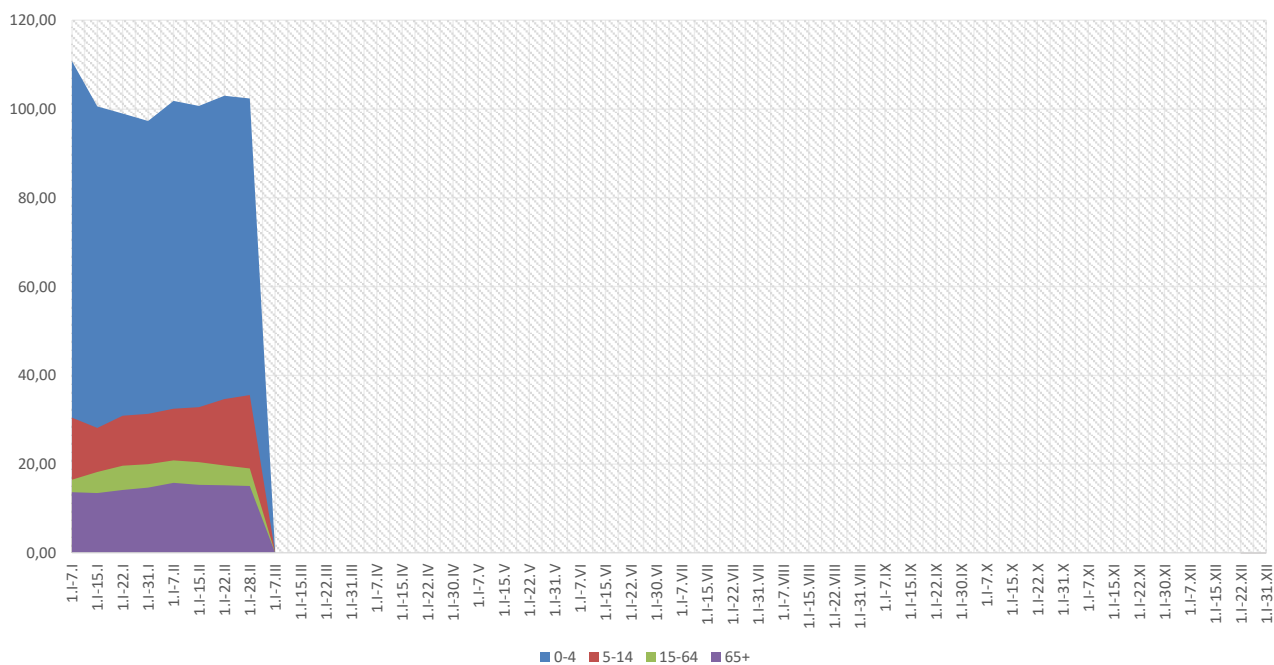

Objaśnienia:

1) Przeciętna dzienna zapadalność na 100 tys. ludności wg stanu w dniu 30 czerwca 2021 r.

Zachorowania i podejrzenia zachorowań na gripę w roku 2022 narastająco w porównaniu z poprzednimi latami

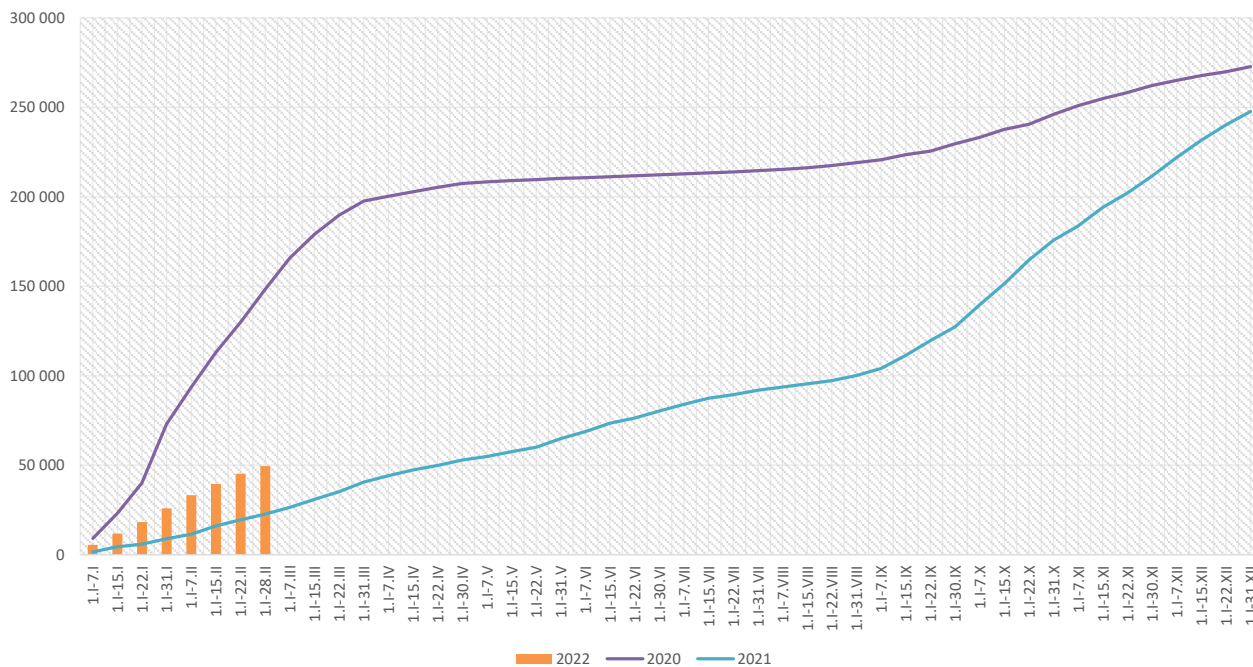

Skierowani do szpitala z powodu grypy lub podejrzenia grypy w okresie od 1 stycznia do 28 lutego 2022 r. wg przyczyn i powiatów								
Powiat	Ogółem		Przyczyny skierowania do szpitala ¹⁾					
			objawy ze strony układu krążenia		objawy ze strony układu oddechowego		inne przyczyny	
	liczba	% ²⁾	liczba	% ³⁾	liczba	% ³⁾	liczba	% ³⁾
MAŁOPOLSKA	84	0,17%	0	0,0%	74	88,1%	10	11,9%
bocheński	18	0,29%			18	100,0%		
brzeski								
chrzanowski								
dąbrowski								
gorlicki	3	0,25%			3	100,0%		
m. Kraków	10	0,09%			2	20,0%	8	80,0%
krakowski	4	0,21%			3	75,0%	1	25,0%
limanowski								
miechowski	3	0,08%			3	100,0%		
myślenicki	5	0,18%			5	100,0%		
Nowy Sącz i nowosądecki	13	0,31%			13	100,0%		
nowotarski								
olkuski								
oświęcimski								
proszowicki	7	0,22%			6	85,7%	1	14,3%
suski								
Tarnów i tarnowski								
wadowicki	18	1,61%			18	100,0%		
wielicki	3	0,17%			3	100,0%		
tatrzański								

Objaśnienia:

- 1) Jedna osoba może być wykazana w kilku rubrykach.
- 2) W stosunku do ogółu zgłoszonych zachorowań i podejrzeń zachorowań na gripę.
- 3) W stosunku do ogółu osób skierowanych do szpitala z powodu grypy lub podejrzenia grypy.

**Zgony z powodu grypy i podejrzeń grypy w okresie
od 1 stycznia do 28 lutego 2022 r. wg wieku i powiatów**

Powiat	Ogółem	Wiek (ukończone lata)			
		0-4	5-14	15-64	65+
MAŁOPOLSKA	-	-	-	-	-
bocheński	-	-	-	-	-
brzeski	-	-	-	-	-
chrzanowski	-	-	-	-	-
dąbrowski	-	-	-	-	-
gorlicki	-	-	-	-	-
m. Kraków	-	-	-	-	-
krakowski	-	-	-	-	-
limanowski	-	-	-	-	-
miechowski	-	-	-	-	-
myślenicki	-	-	-	-	-
Nowy Sącz i nowosądecki	-	-	-	-	-
nowotarski	-	-	-	-	-
olkuski	-	-	-	-	-
oświęcimski	-	-	-	-	-
proszowicki	-	-	-	-	-
suski	-	-	-	-	-
Tarnów i tarnowski	-	-	-	-	-
wadowicki	-	-	-	-	-
wielicki	-	-	-	-	-
tatrzański	-	-	-	-	-

wykonał: Adrian Papis

Źródła danych:

Liczby zachorowań, podejrzeń zachorowań oraz zgonów: Dane z okresowych, zbiorczych „Meldunków o zachorowaniach i podejrzaniach zachorowań na grypę”, nadsyłanych do powiatowych stacji sanitarno-epidemiologicznych przez wszystkie jednostki ochrony zdrowia, do których zgłosili się chorzy, oraz dane ze zgłoszeń zgonów nadsyłanych do powiatowych i/lub wojewódzkich stacji sanitarno-epidemiologicznych przez lekarzy, przesyłane przez wojewódzkie stacje sanitarno-epidemiologiczne w formie zagregowanej do Zakładu Epidemiologii NIZP-PZH.

W "Meldunkach" - zgodnie z definicją grypy przyjętą na potrzeby nadzoru nad chorobami zakaźnymi w krajach Unii Europejskiej (Dz.U. L 262 z 27.9.2012) - wykazuje się grypę (rozpoznaną klinicznie i/lub laboratoryjnie)

oraz wszystkie rozpoznane klinicznie zachorowania grypopodobne i ostre zakażenia dróg oddechowych spełniające kryteria definicji.