



## ZINTEGROWANY SYSTEM ROLNICZEJ INFORMACJI RYNKOWEJ

(podstawa prawna: ustawa z dnia 30 marca 2001 r. o rolniczych badaniach rynkowych -  
Dz. U. Nr 42, poz. 471, z późn. zm.)

# RYNEK MIĘSA WIEPRZOWEGO

NR 38/2023

28.09.2023 r.

---

***Notowania za okres: 18.09.2023 r. – 24.09.2023 r.***

---

Biuletyn tygodniowy.

Informacje zamieszczane w niniejszym biuletynie przekazywane są przez podmioty włączone do Zintegrowanego Systemu Rolniczej Informacji Rynkowej (ZSRIR).

Podstawy prawne:

- ustawa z dnia 30 marca 2001 r. o rolniczych badaniach rynkowych (Dz.U. 2015, poz. 1160 – tekst jednolity);
- rozporządzenie Ministra Rolnictwa i Rozwoju Wsi z dnia 8 marca 2021 r. w sprawie zbieranych danych rynkowych (Dz. U. z 2021 r., poz. 589).

# Spis treści

<b>1. Zakup świń rzeźnych</b> .....	3
1.1. Średnie ceny netto zakupu tuczników wg EUROP w Polsce i regionach .....	3
1.2. Średnie ceny netto zakupu świń rzeźnych wg wagi żywej.....	4
1.3. Struktura zakupu świń rzeźnych w Polsce wg klasyfikacji EUROP .....	5
1.4. Roczne zmiany średniej ceny zakupu świń rzeźnych wg klasyfikacji EUROP i żywca wieprzowego [MPC] .....	5
1.5. Roczne zmiany średniej ceny sprzedaży półtuszy wieprzowych (bez Vat) przeznaczonych na rynek krajowy.....	5
<b>2. Sprzedaż wieprzowiny</b> .....	6
2.1. Średnie ceny sprzedaży półtuszy wieprzowych w Polsce i makroregionach .....	6
2.2. Średnie ceny sprzedaży mięsa wieprzowego w zakładach w Polsce .....	6
2.3. Średnie ceny zakupu mięsa wieprzowego przez sieci handlowe w Polsce .....	7
2.4. Graficzna prezentacja cen sprzedaży w zakładach i cen zakupu w sieciach handlowych .....	7
<b>3. Graficzne prezentacje cen zakupu i sprzedaży na rynku wieprzowiny</b> .....	8
<b>4. Miesięczne i roczne analizy cen</b> .....	9
<b>5. Średnie ceny zakupu trzody chlewnej w Polsce i w UE - kl. E</b> .....	12
<b>6. Pogłowie trzody chlewnej według stanu w czerwcu 2023 roku (dane wstępne) Źródło: dane GUS</b> ... 13	
<b>7. Handel zagraniczny wieprzowiną – trzodą żywą i mięsem wieprzowym</b> .....	14

## Dodatkowe informacje

*Badanie cen zakupu i sprzedaży w zakładach mięsnych prowadzone jest na reprezentatywnej próbie. Ceny zakupu rejestrowane są wg klas jakości handlowej EUROP zgodnie z rozporządzeniem Parlamentu Europejskiego i Rady (UE) nr 1308/2013 z dnia 17 grudnia 2013 r. ustanawiającego wspólną organizację rynków produktów rolnych oraz uchylającego rozporządzenia Rady (EWG) nr 922/72, (EWG) nr 234/79, (WE) nr 1037/2001 i (WE) nr 1234/2007 (Dz. Urz. UE L 347 z 20.12.2013, str. 671) i rozporządzeniem Komisji (WE) nr 1249/2008 z dnia 10 grudnia 2008 r. r. ustanawiającym szczegółowe zasady wdrożenia wspólnotowych klasyfikacji tusz wołowych, wieprzowych i baranich oraz raportowania ich cen (Dz. U. Nr L 337 z 16.12.2008, str. 3, z późn.zm.) oraz rozporządzeniem Ministra Rolnictwa i Rozwoju Wsi z dnia 30 kwietnia 2018 r. w sprawie szczegółowych warunków ustalania i sposobu oznaczania klas jakości handlowej tusz wieprzowych oraz tusz wołowych (Dz.U. 2018, poz. 934).*

*Ceny zakupu zbierane są dla masy poubojowej schłodzonej.*

**Ceny zakupu i sprzedaży nie zawierają podatku VAT.**

**Daty prezentowane w tabelach oznaczają ostatni dzień analizowanego tygodnia (poniedziałek - niedziela).**

# 1. Zakup świń rzeźnych

## 1.1. Średnie ceny netto zakupu tuczników wg EUROP w Polsce i regionach

SKUP								
Klasa półtuszy wieprzowych wg EUROP	CENA [zł/t]				Zmiana ceny [%]	%	Średnia masa tuszy [kg/szt.]	Struktura skupu [%]
	[MS]		[MPC]					
	24.09.2023	17.09.2023	24.09.2023	17.09.2023				
1	2	3	4	5	6	11	15	16
<b>POLSKA</b>								
klasa S	10 792	10 642	10 580	10 433	1,4	61,6	93,1	44,8
klasa E	10 715	10 557	10 505	10 350	1,5	58,0	94,8	46,8
klasa U	10 374	10 219	10 171	10 019	1,5	53,2	96,7	7,4
klasa R	9 994	9 815	9 798	9 623	1,8	48,3	98,4	0,9
klasa O	9 042	8 717	8 864	8 546	3,7	43,8	103,1	0,1
klasa P	*	*	*	*	*	*	*	*
<b>S-P Razem</b>	<b>10 714</b>	<b>10 559</b>	<b>10 504</b>	<b>10 352</b>	<b>1,5</b>	<b>59,2</b>	<b>94,2</b>	<b>100,0</b>
<b>REGION PÓŁNOCNY</b>								
klasa S	10 712	10 568	10 502	10 361	1,4	61,6	91,5	42,9
klasa E	10 688	10 514	10 479	10 308	1,7	58,1	93,0	48,2
klasa U	10 387	10 213	10 184	10 013	1,7	53,1	95,5	7,8
klasa R	9 987	9 836	9 791	9 643	1,5	48,3	95,8	1,0
klasa O	*	*	*	*	*	*	*	*
klasa P	*	*	*	*	*	*	*	*
<b>S-P Razem</b>	<b>10 666</b>	<b>10 506</b>	<b>10 457</b>	<b>10 300</b>	<b>1,5</b>	<b>59,1</b>	<b>92,6</b>	<b>100,0</b>
<b>REGION ŚRODKOWO-WSCHODNI</b>								
klasa S	10 835	10 679	10 622	10 469	1,5	61,6	92,7	47,5
klasa E	10 756	10 602	10 545	10 394	1,5	58,1	95,0	46,3
klasa U	10 431	10 295	10 227	10 093	1,3	53,3	97,2	5,7
klasa R	10 164	10 014	9 965	9 818	1,5	48,3	97,5	0,5
klasa O	9 769	9 619	9 577	9 430	1,6	43,6	98,2	0,0
klasa P	*	*	*	*	*	*	*	*
<b>S-P Razem</b>	<b>10 770</b>	<b>10 618</b>	<b>10 559</b>	<b>10 410</b>	<b>1,4</b>	<b>59,4</b>	<b>94,1</b>	<b>100,0</b>
<b>REGION POŁUDNIOWO-WSCHODNI</b>								
klasa S	10 756	10 569	10 545	10 362	1,8	61,6	93,2	43,3
klasa E	10 695	10 513	10 485	10 307	1,7	58,0	94,7	46,3
klasa U	10 333	10 181	10 131	9 981	1,5	53,1	97,1	9,3
klasa R	9 867	9 635	9 673	9 446	2,4	48,4	100,7	1,1
klasa O	*	*	*	*	*	*	*	*
klasa P	*	*	*	*	*	*	*	*
<b>S-P Razem</b>	<b>10 677</b>	<b>10 492</b>	<b>10 468</b>	<b>10 287</b>	<b>1,8</b>	<b>59,0</b>	<b>94,3</b>	<b>100,0</b>
<b>REGION ZACHODNI</b>								
klasa S	10 809	10 678	10 598	10 469	1,2	61,6	94,8	43,5
klasa E	10 694	10 551	10 484	10 344	1,4	58,0	96,2	46,6
klasa U	10 334	10 183	10 132	9 984	1,5	53,3	96,9	8,4
klasa R	9 965	9 806	9 769	9 614	1,6	48,2	99,7	1,2
klasa O	8 793	8 474	8 620	8 308	3,8	43,9	106,5	0,3
klasa P	*	*	*	*	*	*	*	*
<b>S-P Razem</b>	<b>10 698</b>	<b>10 556</b>	<b>10 488</b>	<b>10 349</b>	<b>1,3</b>	<b>59,0</b>	<b>95,7</b>	<b>100,0</b>

\*masa schłodzona [MPS]; -masa poubojowa ciepła [MPC]

Tygodniowy ubój świń rzeźnych w ubojniach monitorowanych w ramach ZSRIR wyniósł – 220 624 sztuk.

Wykorzystanie możliwe wyłącznie z dokładnym podaniem źródła.

## Makroregiony skupu świń rzeźnych wg EUROP

Makroregion Północny: województwa - kujawsko-pomorskie, pomorskie, warmińsko-mazurskie.

Makroregion Środkowo-wschodni: województwa - łódzkie, mazowieckie, podlaskie.

Makroregion Południowo-wschodni: województwa - lubelskie, małopolskie, podkarpackie, śląskie, świętokrzyskie.

Makroregion Zachodni: województwa - dolnośląskie, lubuskie, opolskie, wielkopolskie, zachodnio-pomorskie.

### 1.2. Średnie ceny netto zakupu świń rzeźnych wg wagi żywej

CENA [zł/kg]			
MAKROREGIONY	24.09.2023	17.09.2023	Tygodniowa zmiana ceny
<b>POLSKA</b>	<b>8,19</b>	<b>8,07</b>	<b>1,5</b>
REGION PÓŁNOCNY	8,16	8,03	1,5
REGION ŚRODKOWO-WSCHODNI	8,24	8,12	1,4
REGION POŁUDNIOWO-WSCHODNI	8,16	8,02	1,8
REGION ZACHODNI	8,18	8,07	1,3

\*Obliczane na podstawie cen za świnię wg masy poubojowej ciepłej (MPC) przy użyciu współczynnika wydajności rzeźnej podawanego przez GUS (0,78);

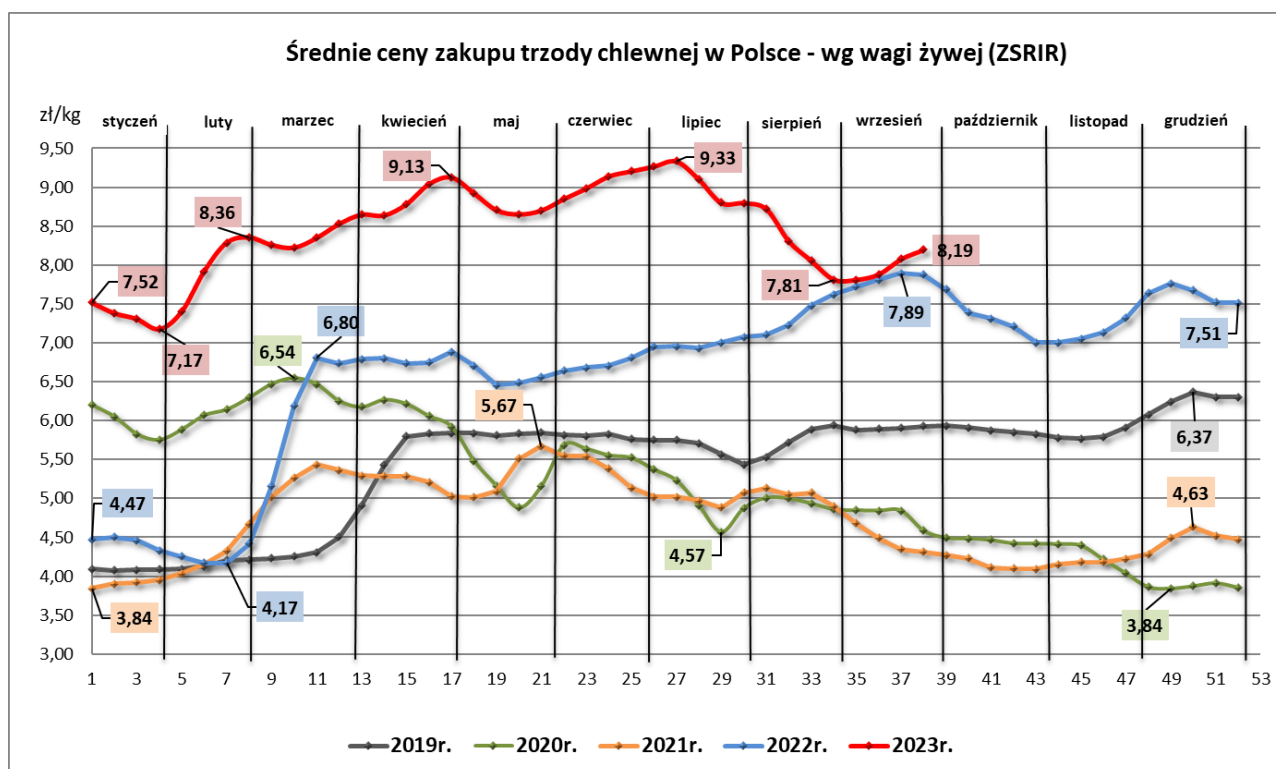

### 1.3. Struktura zakupu świń rzeźnych w Polsce wg klasyfikacji EUROP

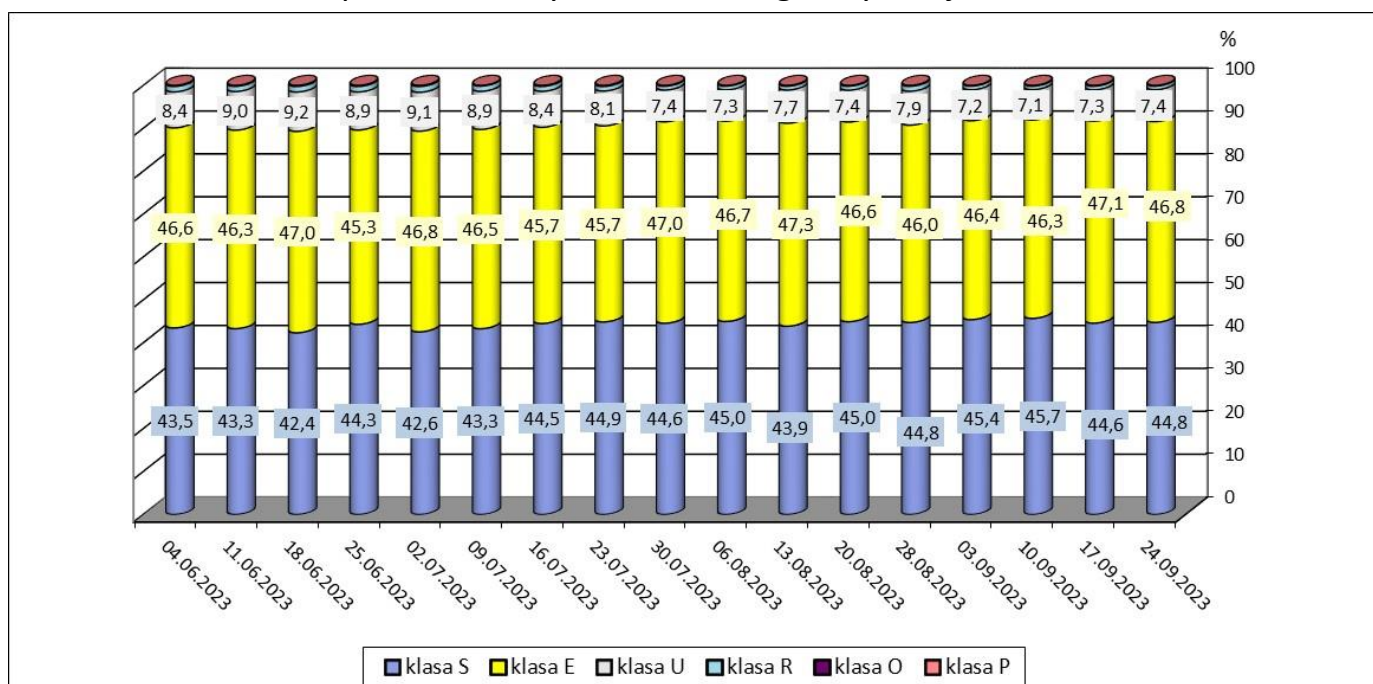

### 1.4. Roczne zmiany średniej ceny zakupu świń rzeźnych wg klasyfikacji EUROP i żywca wieprzowego [MPC]

POLSKA	CENA		Roczna zmiana ceny [%]
	[MPC] zł/tonę		
	24.09.2023	25.09.2022	
klasa S	10 580	10 165	4,1
klasa E	10 505	10 109	3,9
klasa U	10 171	9 785	3,9
klasa R	9 798	9 498	3,2
klasa O	8 864	8 684	2,1
klasa P	*	*	*
<b>S-P Razem</b>	<b>10 504</b>	<b>10 100</b>	<b>4,0</b>

### 1.5. Roczne zmiany średniej ceny sprzedaży półtuszy wieprzowych (bez Vat) przeznaczonych na rynek krajowy

CENY SPRZEDAŻY - PÓLTUSZE WIEPRZOWE			
MAKROREGIONY	CENA [zł/tonę]		Roczna zmiana ceny [%]
	24.09.2023	25.09.2022	
<b>POLSKA</b>	<b>11 902</b>	<b>11 461</b>	<b>3,9</b>
Południowo-wschodni	11 885	11 318	5,0
Północny	*	*	*
Środkowo-wschodni	11 994	11 481	4,5
Zachodni	11 856	11 460	3,5

## 2. Sprzedaż wieprzowiny

### 2.1. Średnie ceny sprzedaży półtuszy wieprzowych w Polsce i makroregionach

CENY SPRZEDAŻY - PÓLTUSZE WIEPRZOWE			
MAKROREGIONY	CENA [zł/t]		Tygodniowa zmiana ceny [%]
	24.09.2023	17.09.2023	
<b>PÓLTUSZE WIEPRZOWE</b>			
POLSKA	11 902	11 617	2,5
południowo-wschodni	11 885	11 621	2,3
północny	*	*	*
środkowo-wschodni	11 994	11 698	2,5
zachodni	11 856	11 574	2,4

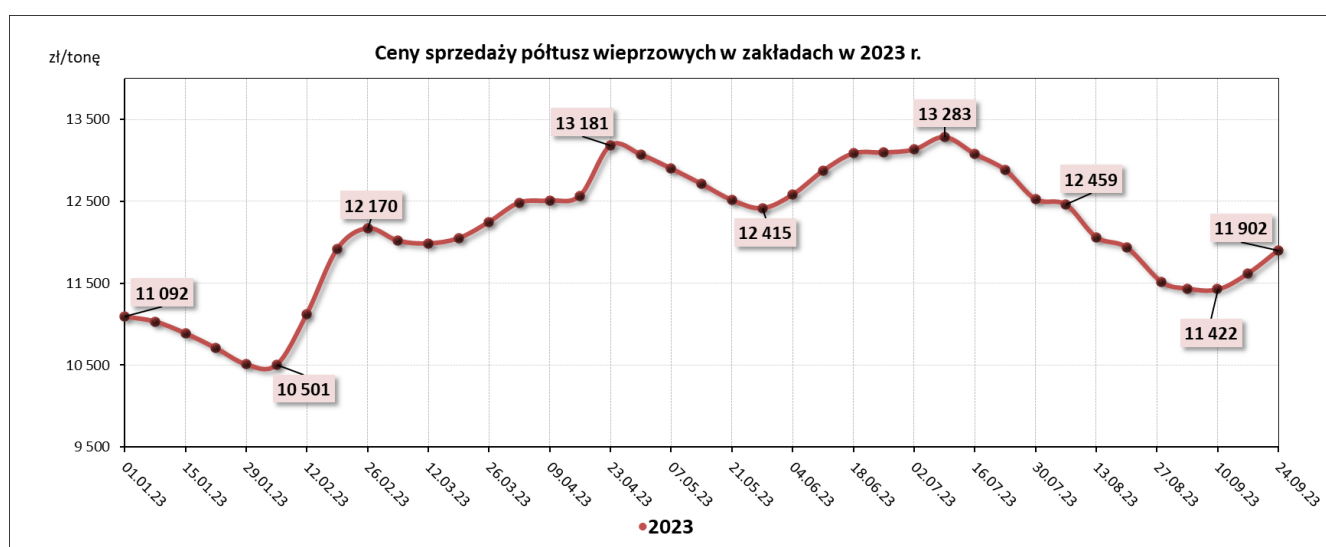

### 2.2. Średnie ceny sprzedaży mięsa wieprzowego w zakładach w Polsce

Towar	CENA [zł/tonę]		
	24.09.2023	17.09.2023	Tygodniowa zmiana ceny
schab środkowy bez kości	20 033	20 151	-0,6%
schab środkowy z kością	15 422	16 330	-5,6%
szynka wieprzowa 4D	17 122	16 969	0,9%
szynka wieprzowa z kością	11 999	11 940	0,5%
łopatka wieprzowa 4D	15 709	15 541	1,1%
boczek z/kością+z/s+z/tł	12 956	12 526	3,4%
boczek bez/kości+ z/s+z/tł	16 129	15 465	4,3%
szynka gotowana	25 293	26 626	-5,0%
mięso mielone	16 365	17 147	-4,6%

### 2.3. Średnie ceny zakupu mięsa wieprzowego przez sieci handlowe w Polsce

Towar:	Cena w zł/tonę		Zmiana [%]
	24.09.2023	17.09.2023	
<b>konfekcjonowane</b>			
mięso mielone	17 082	16 835	1,5
schab bez kości	19 481	20 114	-3,1
schab z kością	*	*	--
<b>luzem</b>			
mięso mielone	*	*	--
schab bez kości	20 592	20 521	0,3
schab z kością	*	*	--

### 2.4. Graficzna prezentacja cen sprzedaży w zakładach i cen zakupu w sieciach handlowych

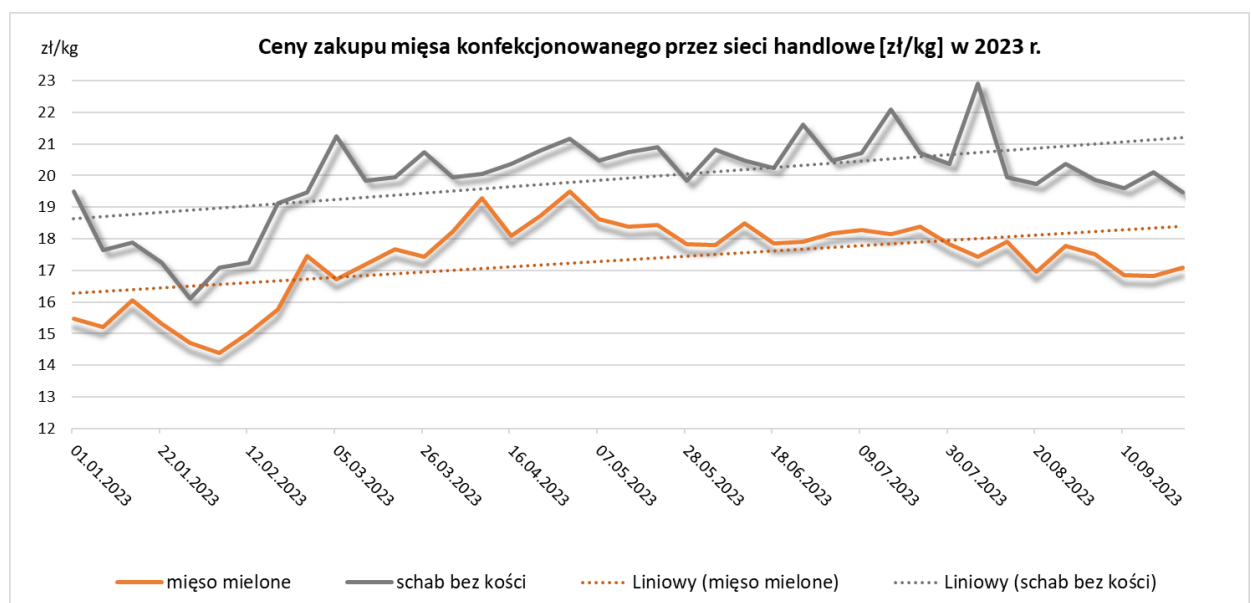
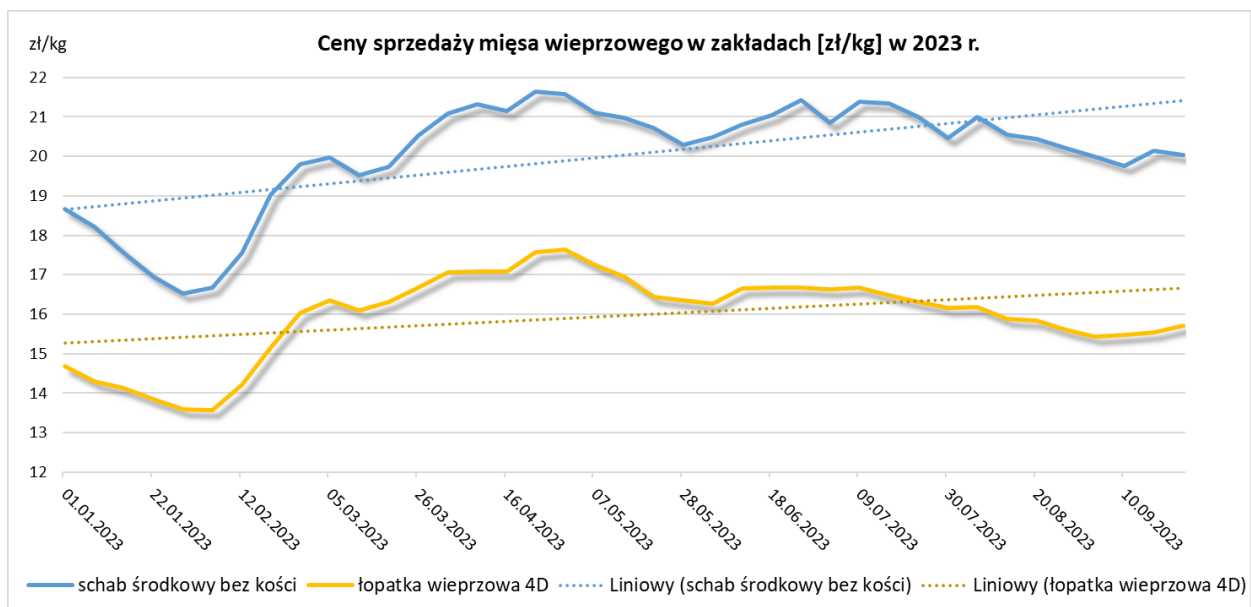

### 3. Graficzne prezentacje cen zakupu i sprzedaży na rynku wieprzowiny

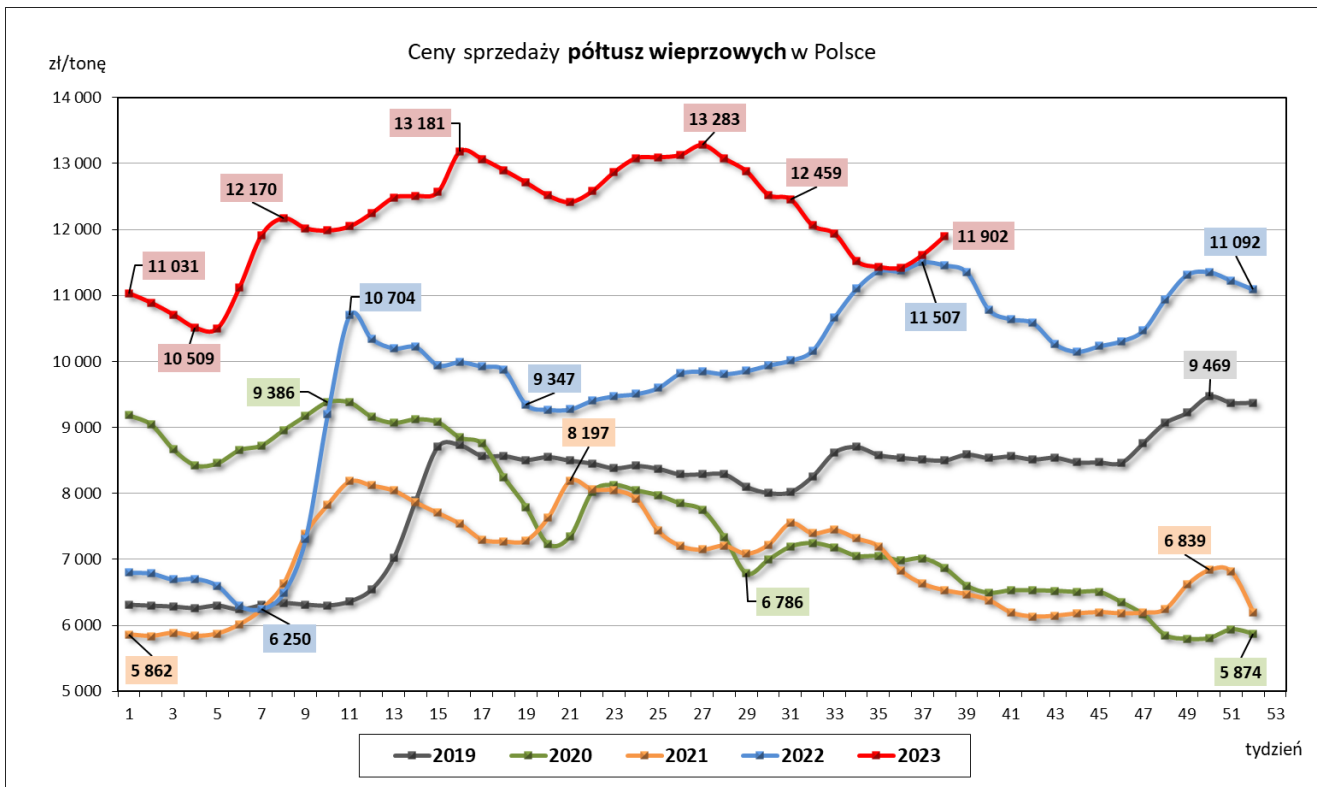
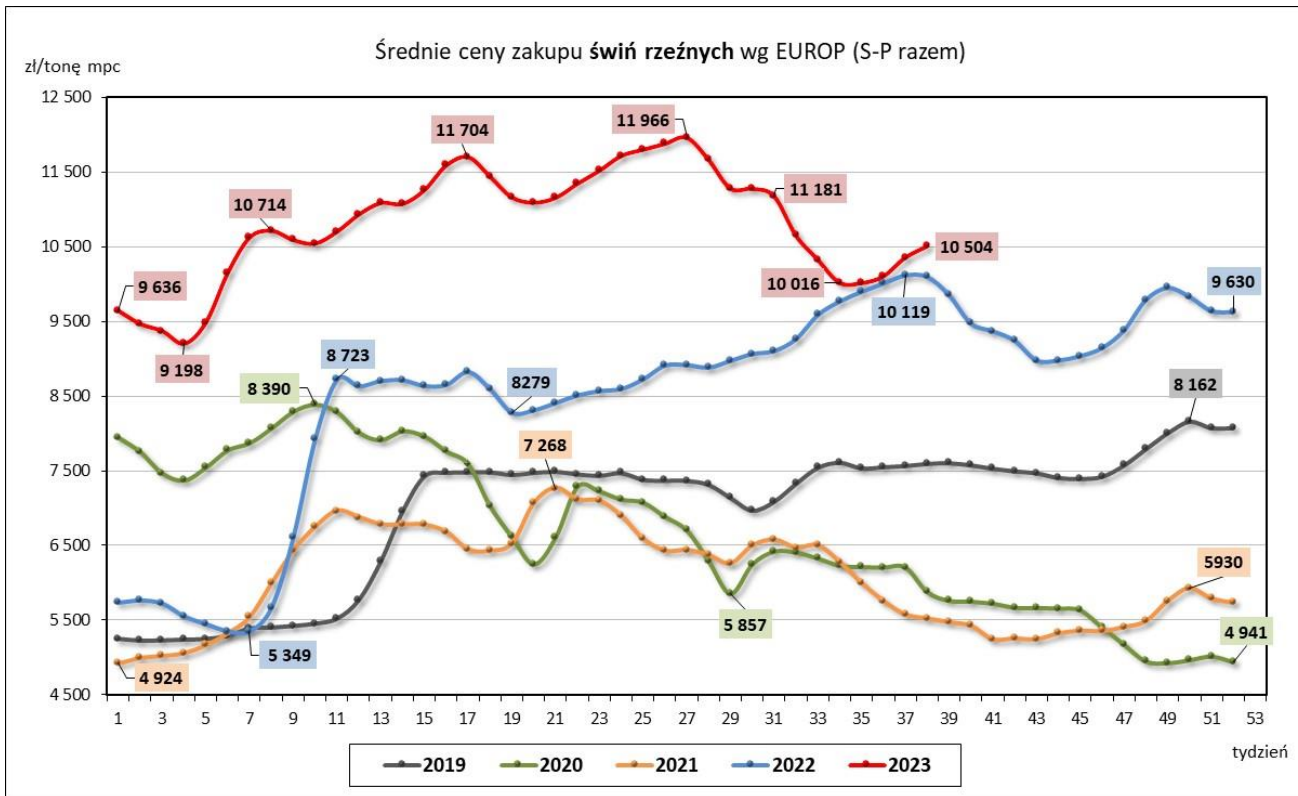



## 4. Miesięczne i roczne analizy cen

Zestawienie miesięczne cen rynkowych zakupu tuczników ubitych w lipcu i w sierpniu 2023 r.

ZAKUP								
Klasa półtuszy wieprzowych wg EUROP	CENA [zł/t]				Zmiana ceny [%]	% mięsa w tuszy	Średnia masa tuszy [kg/szt.]	Struktura skupu [%]
	[MS]		[MPC]					
	sierpień 2023	lipiec 2023	sierpień 2023	lipiec 2023				
1	2	3	4	5	6	11	15	16
<b>POLSKA</b>								
klasa S	10716	11852	10506	11 619	-9,58	61,6	92,4	44,8
klasa E	10645	11784	10436	11 553	-9,67	58,0	94,5	46,6
klasa U	10282	11488	10081	11 262	-10,49	53,2	96,7	7,5
klasa R	9883	11177	9689	10 958	-11,57	48,3	98,2	1,0
klasa O	9072	10324	8894	10 121	-12,13	43,3	100,5	0,1
klasa P	*	*	*	*	*	*	*	*
<b>S-P Razem</b>	<b>10638</b>	<b>11779</b>	<b>10430</b>	<b>11 548</b>	<b>-9,69</b>	<b>59,2</b>	<b>93,8</b>	<b>100,0</b>
<b>REGION PÓŁNOCNY</b>								
klasa S	10817	11888	10605	11 655	-9,00	61,6	91,5	40,1
klasa E	10696	11776	10486	11 545	-9,17	58,0	93,4	49,2
klasa U	10190	11435	9990	11 211	-10,89	53,1	96,6	9,2
klasa R	9733	11068	9542	10851	-12,06	48,3	97,6	1,3
klasa O	*	*	*	*	*	*	*	*
klasa P	*	*	*	*	*	*	*	*
<b>S-P Razem</b>	<b>10681</b>	<b>11788</b>	<b>10471</b>	<b>11 557</b>	<b>-9,39</b>	<b>58,9</b>	<b>93,0</b>	<b>100,0</b>
<b>REGION ŚRODKOWO-WSCHODNI</b>								
klasa S	10 694	11 858	10 485	11 625	-9,81	61,6	91,8	47,4
klasa E	10 639	11 809	10 430	11 578	-9,91	58,1	94,3	46,3
klasa U	10 374	11 549	10 171	11 323	-10,18	53,3	96,6	5,7
klasa R	10 083	11 385	9 885	11 162	-11,44	48,4	96,9	0,6
klasa O	9594	10910	9406	10696	-12,06	43,3	97,1	0,0
klasa P	*	*	*	*	*	*	*	*
<b>S-P Razem</b>	<b>10 645</b>	<b>11 811</b>	<b>10 436</b>	<b>11 579</b>	<b>-9,87</b>	<b>59,4</b>	<b>93,2</b>	<b>100,0</b>
<b>REGION POŁUDNIOWO-WSCHODNI</b>								
klasa S	10 684	11 744	10 475	11 514	-9,02	61,6	92,8	46,2
klasa E	10 643	11 745	10 435	11 514	-9,38	58,0	94,7	44,5
klasa U	10 288	11 380	10 087	11 157	-9,60	53,1	96,9	8,2
klasa R	9 855	10 997	9 662	10 782	-10,39	48,1	99,8	1,1
klasa O	9 245	10 389	9 063	10 186	-11,02	43,5	102,6	0,1
klasa P	*	*	*	*	*	*	*	*
<b>S-P Razem</b>	<b>10 622</b>	<b>11 700</b>	<b>10 414</b>	<b>11 470</b>	<b>-9,21</b>	<b>59,2</b>	<b>94,1</b>	<b>100,0</b>
<b>REGION ZACHODNI</b>								
klasa S	10 697	11 873	10 487	11 641	-9,91	61,6	93,9	43,9
klasa E	10 613	11 773	10 405	11 542	-9,85	58,0	95,7	46,1
klasa U	10 265	11 506	10 064	11 281	-10,79	53,2	96,9	8,5
klasa R	9 887	11 184	9 693	10 964	-11,59	48,2	99,0	1,2
klasa O	8 873	10 153	8 699	9 954	-12,61	43,3	101,8	0,3
klasa P	8266	9267	8104	9085	-11	39	77	0,0
<b>S-P Razem</b>	<b>10 605</b>	<b>11 761</b>	<b>10 397</b>	<b>11 531</b>	<b>-9,83</b>	<b>59,0</b>	<b>95,1</b>	<b>100,0</b>

Wykorzystanie możliwe wyłącznie z dokładnym podaniem źródła.

CENA [zł/kg]			Miesięczna zmiana ceny
MAKROREGIONY	sierpień 2023	lipiec 2023	[%]
<b>POLSKA</b>	<b>8,14</b>	<b>9,01</b>	<b>-9,69</b>
REGION PÓŁNOCNY	8,17	9,01	-9,39
REGION ŚRODKOWO-WSCHODNI	8,14	9,03	-9,87
REGION POŁUDNIOWO-WSCHODNI	8,12	8,95	-9,21
REGION ZACHODNI	8,11	8,99	-9,83

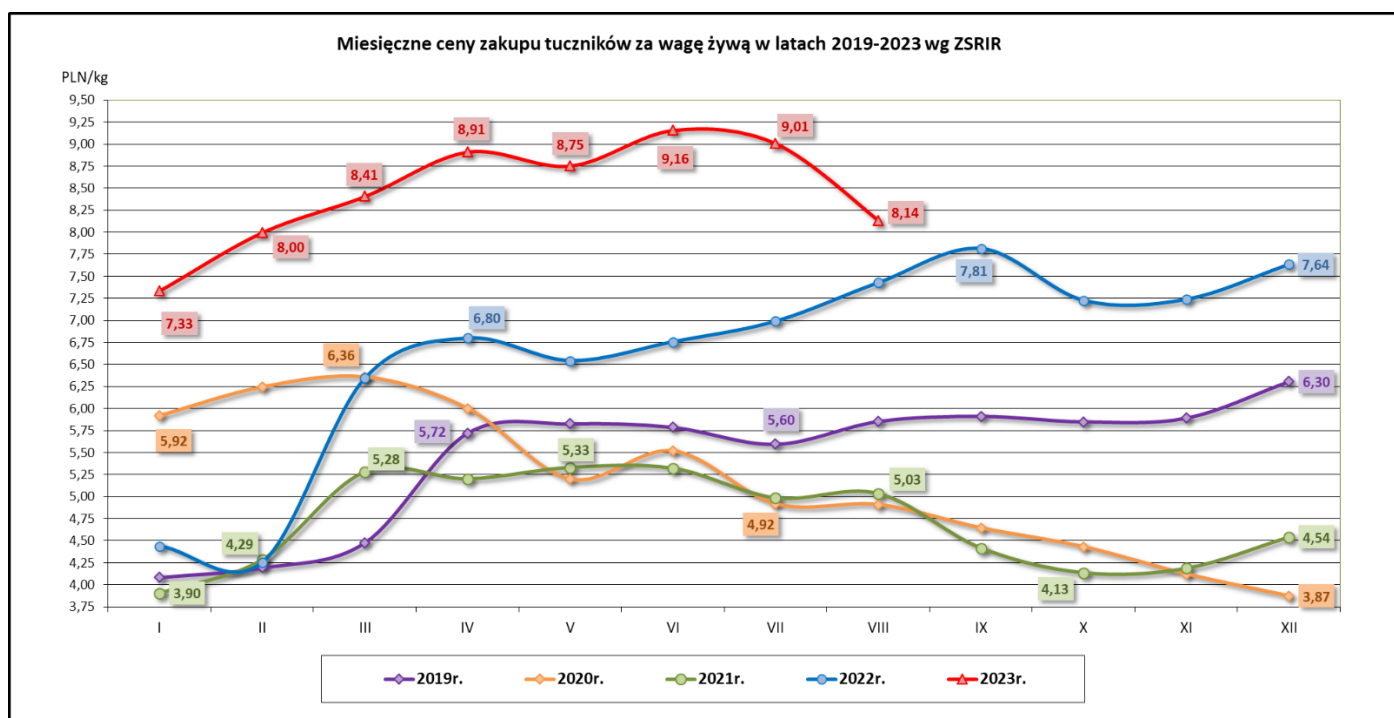

Średnie miesięczne ceny zakupu żywca wieprzowego w wadze żywej (zł/kg) bez VAT w latach 2016- 2023 wg Zintegrowanego Systemu Rolniczej Informacji Rynkowej (ZSRIR)

Miesiące	2023r.	2022r.	2021r.	2020r.	2019r.	2018r.	2017r.	2016
I	7,33	4,44	3,90	5,92	4,09	4,23	4,94	4,03
II	8,00	4,25	4,29	6,24	4,19	4,54	4,86	4,17
III	8,41	6,35	5,28	6,36	4,48	4,65	4,98	4,23
IV	8,91	6,80	5,20	6,00	5,72	4,54	5,46	4,12
V	8,75	6,54	5,33	5,20	5,83	4,49	5,62	4,53
VI	9,16	6,76	5,32	5,52	5,79	4,68	5,72	4,99
VII	9,01	6,99	4,98	4,92	5,60	4,69	5,53	5,38
VIII	8,14	7,43	5,03	4,91	5,85	4,84	5,51	5,31
IX		7,81	4,41	4,64	5,91	4,71	5,33	5,41
X		7,23	4,13	4,43	5,85	4,40	4,85	5,04
XI		7,24	4,19	4,12	5,89	4,24	4,64	4,96
XII		7,64	4,54	3,87	6,30	4,17	4,55	5,09

Zestawienie roczne cen rynkowych zakupu tuczników ubitych w 2021 i 2022 r.

SKUP								
Klasa półtuszy wieprzowych wg EUROP	CENA [zł/t]				Zmiana ceny [%]	% mięsa w tuszy	Średnia masa tuszy [kg/szt.]	Struktura skupu [%]
	[MS]		[MPC]					
	2022	2021	2022	2021				
1	2	3	4	5	6	11	15	16
<b>POLSKA</b>								
klasa S	8783	6290	8611	6 167	39,62	61,7	93,2	40,5
klasa E	8621	6187	8452	6 066	39,32	58,0	95,4	49,3
klasa U	8201	5867	8040	5 752	39,77	53,3	97,2	9,0
klasa R	7888	5548	7733	5 439	42,18	48,4	99,0	1,0
klasa O	6987	4710	6850	4 618	48,36	43,5	108,5	0,2
klasa P	*	*	*	*	*	*	*	*
<b>S-P Razem</b>	<b>8635</b>	<b>6176</b>	<b>8466</b>	<b>6 055</b>	<b>39,83</b>	<b>58,9</b>	<b>94,7</b>	<b>100,0</b>
<b>REGION PÓŁNOCNY</b>								
klasa S	8687	6379	8516	6 254	36,18	61,8	91,1	42,4
klasa E	8589	6194	8420	6 073	38,66	58,0	93,9	46,9
klasa U	8173	5824	8013	5 710	40,34	53,2	95,4	9,5
klasa R	7843	5510	7689	5 402	42,33	48,4	96,2	1,1
klasa O	7503	5134	7356	5 033	46,15	43,4	97,1	0,1
klasa P	*	*	*	*	*	*	*	*
<b>S-P Razem</b>	<b>8579</b>	<b>6203</b>	<b>8411</b>	<b>6 082</b>	<b>38,31</b>	<b>59,0</b>	<b>92,9</b>	<b>100,0</b>
<b>REGION ŚRODKOWO-WSCHODNI</b>								
klasa S	8873	6303	8699	6 179	40,78	61,6	93,6	41,6
klasa E	8663	6220	8493	6 098	39,28	57,9	95,8	49,6
klasa U	8218	5930	8057	5 814	38,57	53,3	97,1	8,0
klasa R	7959	5677	7803	5 565	40,21	48,4	98,0	0,7
klasa O	7586	5249	7437	5 146	44,53	43,3	97,5	0,1
klasa P	*	*	*	*	*	*	*	*
<b>S-P Razem</b>	<b>8707</b>	<b>6214</b>	<b>8536</b>	<b>6 092</b>	<b>40,12</b>	<b>59,0</b>	<b>95,0</b>	<b>100,0</b>
<b>REGION POŁUDNIOWO-WSCHODNI</b>								
klasa S	8741	6160	8569	6 039	41,89	61,5	92,2	42,5
klasa E	8634	6065	8464	5 946	42,36	58,0	94,5	47,1
klasa U	8304	5780	8141	5 667	43,67	53,1	97,2	9,0
klasa R	7969	5449	7813	5 342	46,26	48,2	100,3	1,3
klasa O	7229	4820	7087	4 726	49,97	43,5	103,4	0,1
klasa P	*	*	*	*	*	*	*	*
<b>S-P Razem</b>	<b>8637</b>	<b>6061</b>	<b>8467</b>	<b>5 942</b>	<b>42,50</b>	<b>58,9</b>	<b>93,9</b>	<b>100,0</b>
<b>REGION ZACHODNI</b>								
klasa S	8761	6281	8589	6 158	39,49	61,7	94,6	37,3
klasa E	8590	6198	8421	6 076	38,59	58,1	96,0	51,4
klasa U	8162	5867	8002	5 752	39,12	53,5	98,5	9,7
klasa R	7832	5514	7678	5 406	42,04	48,5	100,6	1,2
klasa O	6813	4452	6679	4 365	53,03	43,6	112,5	0,3
klasa P	*	*	*	*	*	*	*	*
<b>S-P Razem</b>	<b>8593</b>	<b>6167</b>	<b>8424</b>	<b>6 046</b>	<b>39,35</b>	<b>58,8</b>	<b>95,8</b>	<b>100,0</b>

SKUP					
MAKROREGIONY	CENA [zł/kg]				Roczna zmiana ceny [%]
	[MPC]		Cena żywca wieprzowego		
	2022	2021	2022	2021	
POLSKA	8 466	6 055	6,60	4,72	39,8
REGION PÓŁNOCNY	8 411	6 082	6,56	4,74	38,3
REGION ŚRODKOWO-WSCHODNI	8 536	6 092	6,66	4,75	40,1
REGION POŁUDNIOWO WSCHODNI	8 467	5 942	6,60	4,63	42,5
REGION ZACHODNI	8 424	6 046	6,57	4,72	39,3

## 5. Średnie ceny zakupu trzody chlewnej w Polsce i w UE - kl. E

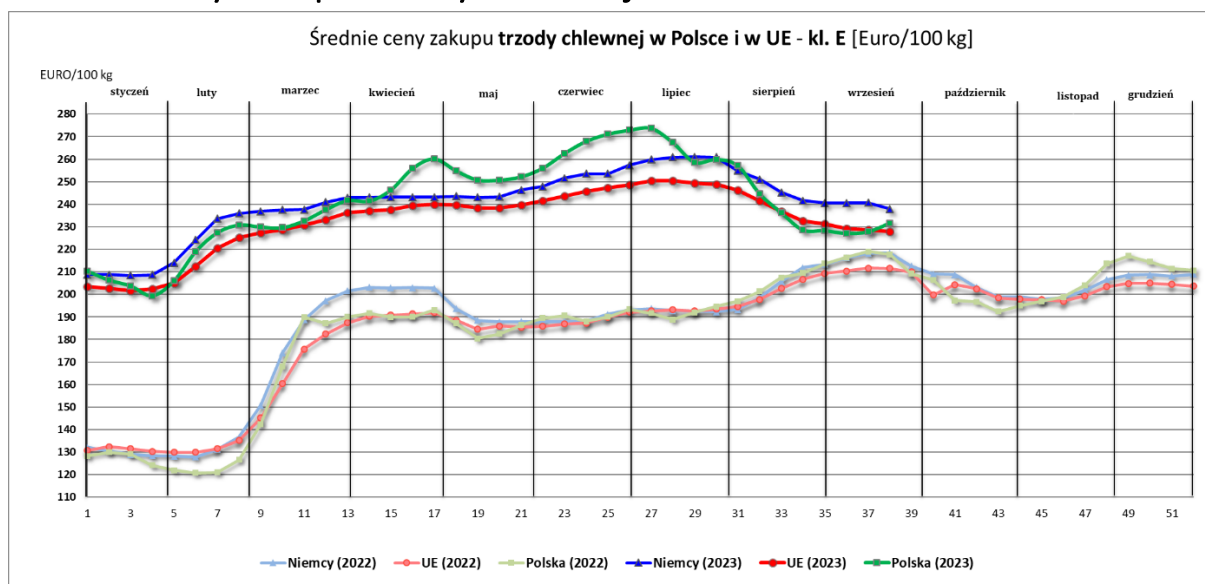

	1	2	3	4	5	6	7	8	9	10	11	12	13
	08.01.2023	15.01.2023	22.01.2023	29.01.2023	05.02.2023	12.02.2023	19.02.2023	26.02.2023	05.03.2023	12.03.2023	19.03.2023	26.03.2023	02.04.2023
Niemcy (2022)	132	130	129	128	128	128	131	137	151	174	189	197	202
Niemcy (2023)	209	209	208	209	214	224	234	236	237	238	238	241	243
UE (2022)	131	132	132	130	130	130	131	135	145	160	176	182	187
UE (2023)	203	203	202	202	205	212	221	225	227	229	231	233	236
Polska (2022)	128	130	129	124	122	121	121	127	142	168	190	187	190
Polska (2023)	210	206	204	199	206	219	227	231	230	230	233	238	242

	14	15	16	17	18	19	20	21	22	23	24	25	26
	09.04.2023	16.04.2023	23.04.2023	30.04.2023	07.05.2023	14.05.2023	21.05.2023	28.05.2023	04.06.2023	11.06.2023	18.06.2023	25.06.2023	02.07.2023
Niemcy (2022)	203	203	203	203	194	189	188	188	188	188	188	191	193
Niemcy (2023)	243	243	243	243	244	243	243	246	248	251	254	253	257
UE (2022)	190	191	191	192	189	184	186	185	186	187	187	190	192
UE (2023)	237	238	240	240	240	238	238	240	241	244	246	247	249
Polska (2022)	192	190	190	193	187	180	182	186	189	191	188	190	193
Polska (2023)	241	246	256	260	255	251	251	252	256	263	268	271	273

	27	28	29	30	31	32	33	34	35	36	37	38	39
	09.07.2023	16.07.2023	23.07.2023	30.07.2023	06.08.2023	13.08.2023	20.08.2023	27.08.2023	03.09.2023	10.09.2023	17.09.2023	24.09.2023	01.10.2023
Niemcy (2022)	194	193	193	192	193	199	206	212	213	216	218	218	213
Niemcy (2023)	260	261	261	261	255	251	245	242	241	241	241	238	238
UE (2022)	193	193	193	193	195	198	203	207	209	210	212	212	210
UE (2023)	251	251	249	249	246	241	237	233	231	229	229	228	228
Polska (2022)	192	189	192	195	197	201	207	209	214	216	219	218	209
Polska (2023)	274	267	259	260	257	245	236	229	228	227	228	232	232

	40	41	42	43	44	45	46	47	48	49	50	51	52
	08.10.2023	15.10.2023	22.10.2023	29.10.2023	05.11.2023	12.11.2023	19.11.2023	26.11.2023	03.12.2023	10.12.2023	17.12.2023	24.12.2023	31.12.2023
Niemcy (2022)	209	209	203	199	199	198	199	202	207	209	209	208	209
Niemcy (2023)	200	204	202	198	198	198	197	199	203	205	205	205	204
UE (2022)	206	197	197	192	195	197	199	204	214	217	214	211	211
UE (2023)													
Polska (2022)													
Polska (2023)													

## 6. Pogłowie trzody chlewnej według stanu w czerwcu 2023 roku (dane wstępne) Źródło: dane GUS

↓ 1,8%

Spadek pogłowia świń w czerwcu r/r

Według wstępnych danych pogłowie świń w czerwcu 2023 r. liczyło 9436,3 tys. sztuk, wykazując w porównaniu z analogicznym okresem ubiegłego roku spadek o 1,8%. Redukcja pogłowia wystąpiła w czterech grupach świń, w szczególności w grupie trzody chlewnej na ubój, gdzie wyniosła 4,8%.

WYSZCZEGÓLNIENIE	VI 2023 w tys. sztuk	VI 2022=100	XII 2022=100
<b>Świnie</b>	9436,3	98,2	98,0
Prosięta o wadze do 20 kg	2014,7	99,8	106,5
Warchlaki o wadze od 20 kg do 50 kg	2871,4	101,5	103,0
Trzoda chlewna na ubój o wadze 50 kg i więcej (tuczniki)	3949,5	95,2	91,0
Trzoda chlewna na chów o wadze 50 kg i więcej	600,8	97,4	99,7
w tym lochy razem	590,6	97,4	99,7
w tym lochy prośne	421,9	101,0	104,2

Pogłowie świń w czerwcu 2023 r. wyniosło 9436,3 tys. sztuk. W strukturze stada największa zmiana dotyczyła udziału warchlaków – wzrost 1,5 p. proc. w stosunku do czerwca 2022 r.

### W strukturze stada trzody chlewnej ogółem udział poszczególnych grup produkcyjno – użytkowych w czerwcu 2023 roku wynosił:

- prosięta o wadze do 20 kg – 21,4%,
- warchlaki o wadze od 20 kg do 50 kg – 30,4%,
- trzoda chlewna o wadze 50 kg i więcej, z przeznaczeniem na ubój – 41,9%,
- trzoda chlewna o wadze 50 kg i więcej, z przeznaczeniem na chów – 6,4%,
- w tym:
- lochy na chów razem – 6,3%,
- w tym lochy prośne – 4,5%.

Największy udział w strukturze stada stanowiło pogłowie tuczników – 41,9%

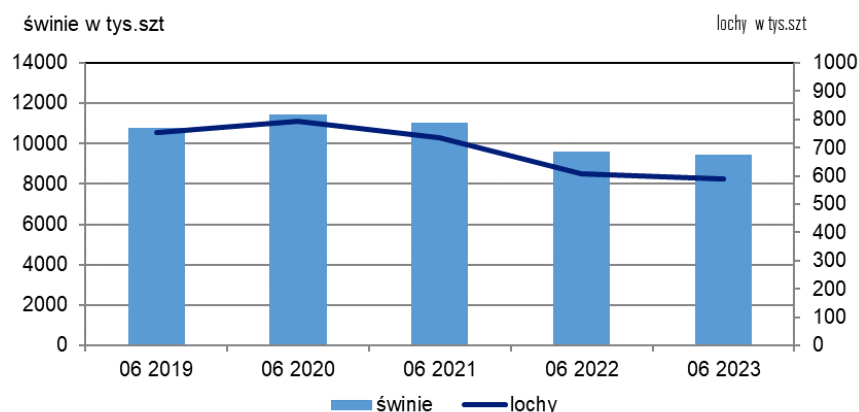

Wykres 1. Pogłowie trzody chlewnej i loch w czerwcu 2019 - 2023

## 7. Handel zagraniczny wieprzowiną – trzodą żywą i mięsem wieprzowym

**UWAGA:** Dane są w trakcie weryfikacji - mogą być obarczone istotnymi błędami.

### HANDEL ZAGRANICZNYMI TOWARAMI Z RYNKU WIEPRZOWINY

w okresie: I-VI 2023 (dane wstępne)

HANDEL ZAGRANICZNY	Wartość [tys. EUR]		Wolumen [tony]		Roczna zmiana obrotów [%]
	I-VII 2022 r.	I-VII 2023 r.	I-VII 2022 r.	I-VII 2023 r.	
<b>EKSPORT</b>	<b>OGÓŁEM</b>	<b>OGÓŁEM</b>	<b>OGÓŁEM</b>	<b>OGÓŁEM</b>	
ŚWINIE ŻYWE (ogółem) - (kod CN 0103)	3 973	3 156	1 719	1 595	-7,2
MIĘSO WIEPRZOWE - (kod CN 0203)	455 783	470 159	209 004	167 161	-20,0
<b>IMPORT</b>	<b>OGÓŁEM</b>	<b>OGÓŁEM</b>	<b>OGÓŁEM</b>	<b>OGÓŁEM</b>	<b>Roczna zmiana obrotów [%]</b>
ŚWINIE ŻYWE (ogółem) - (kod CN 0103)	235 166	446 718	136 651	139 912	2,4
MIĘSO WIEPRZOWE - (kod CN 0203)	891 964	1 072 035	446 989	381 616	-14,6

Źródło danych: Ministerstwo Finansów.

\* dane wstępne

Wybrane towary	SALDO			
	I-VII 2022 r.	I-VII 2023 r.	I-VII 2022 r.	I-VII 2023 r.
ŚWINIE ŻYWE (ogółem) - (kod CN 0103)	-231 193	-443 562	-134 932	-138 317
MIĘSO WIEPRZOWE - (kod CN 0203)	-436 181	-601 875	-237 985	-214 455

Wykorzystanie możliwe wyłącznie z dokładnym podaniem źródła.

UWAGA: Dane w trakcie weryfikacji - mogą być obarczone istotnymi błędami

## EKSPORT MIĘSA WIEPRZOWEGO Z POLSKI

Eksport z Polski mięsa wieprzowego (kod 0203) - według ważniejszych krajów w okresie I-VII 2023\*

EKSPORT			
I-VII 2022 r.			
Kraj	Wartość [tys. EUR]	Wartość [tys. PLN]	Wolumen [tony]
<b>OGÓŁEM</b>	<b>455 783</b>	<b>2 102 924</b>	<b>209 004</b>
Republika Czeska	51 193	236 570	16 368
Słowacja	43 784	201 728	19 235
Stany Zjednoczone Ameryki	42 364	195 254	12 973
Wielka Brytania	36 237	167 271	12 622
Węgry	27 107	125 102	12 000
Niemcy	24 877	114 551	16 783
Ukraina	24 345	112 873	12 416
Litwa	21 977	101 537	9 082
Rumunia	20 516	94 556	12 502
Holandia	19 934	91 870	7 062
Hiszpania	14 957	69 018	6 307
Włochy	14 507	66 854	9 816
Hongkong	13 692	63 184	7 939
Dania	10 800	49 728	4 909
Irlandia	10 605	48 946	2 756
Nowa Zelandia	10 459	48 273	3 321
Łotwa	10 416	47 981	4 010
Moldowa	6 542	30 131	3 179
Estonia	5 866	27 082	2 397
Belgia	5 413	24 998	2 656
Wietnam	4 827	22 308	4 876
Francja	4 158	19 210	2 306
Grecja	2 856	13 199	1 058
Bulgaria	2 647	12 150	1 579

\* - Dane wstępne

EKSPORT			
I-VII 2023 r.			
Kraj	Wartość [tys. EUR]	Wartość [tys. PLN]	Wolumen [tony]
<b>OGÓŁEM</b>	<b>470 159</b>	<b>2 175 183</b>	<b>167 161</b>
Republika Czeska	71 433	330 052	18 304
Wielka Brytania	44 869	206 975	12 038
Słowacja	39 418	182 613	12 227
Niemcy	32 494	149 957	14 716
Rumunia	28 727	132 767	11 113
Węgry	28 651	132 314	9 345
Litwa	26 258	121 333	8 163
Włochy	24 652	114 377	10 585
Hiszpania	20 747	96 280	6 422
Holandia	20 721	96 204	7 041
Łotwa	15 680	72 209	4 381
Dania	14 040	64 944	4 673
Stany Zjednoczone Ameryki	13 325	61 998	4 398
Hongkong	12 031	56 297	7 344
Estonia	10 653	49 384	3 456
Moldowa	7 952	36 522	2 384
Irlandia	7 065	32 799	1 962
Ukraina	6 602	30 400	3 579
Bulgaria	5 534	25 685	2 006
Belgia	5 365	24 961	2 246
Wietnam	4 382	20 250	4 636
Nowa Zelandia	4 360	20 121	1 215
Grecja	3 479	16 105	1 170
Chorwacja	2 784	12 950	894

\* - Dane wstępne

## EKSPORT ŚWIŃ Z POLSKI

Eksport z Polski świń żywych (ogółem) (kod 0103) - według ważniejszych krajów w okresie I-VII 2023\*

EKSPORT				
I-VII 2022 r.				
Kraj	Wartość [tys. EUR]	Wartość [tys. PLN]	Wolumen [tony]	Wolumen [tys. szt.]
<b>OGÓŁEM</b>	<b>3 973</b>	<b>18 167</b>	<b>1 719</b>	<b>14,7</b>
Rosja	1 866	8 499	202	2,2
Słowacja	1 485	6 808	1 128	9,0
Rumunia	622	2 861	390	3,4

\* - Dane wstępne

EKSPORT				
I-VII 2023 r.				
Kraj	Wartość [tys. EUR]	Wartość [tys. PLN]	Wolumen [tony]	Wolumen [tys. szt.]
<b>OGÓŁEM</b>	<b>3 156</b>	<b>14 640</b>	<b>1 595</b>	<b>12,8</b>
Słowacja	2 679	12 420	1 385	11,0
Rumunia	314	1 454	159	1,4
Holandia	91	429	48	0,4

\* - Dane wstępne

## IMPORT MIĘSA WIEPRZOWEGO DO POLSKI

Import do Polski mięsa wieprzowego (kod 0203) - według ważniejszych krajów w okresie I-VII 2023\*

IMPORT			
I-VII 2022 r.			
Kraj	Wartość [tys. EUR]	Wartość [tys. PLN]	Wolumen [tony]
<b>OGÓŁEM</b>	<b>891 964</b>	<b>4 116 324</b>	<b>446 989</b>
Niemcy	215 934	996 753	95 016
Belgia	198 863	918 465	109 052
Dania	183 722	847 596	106 493
Hiszpania	108 790	501 180	43 874
Holandia	84 777	391 589	42 143
Francja	25 468	117 469	13 498
Irlandia	19 410	89 652	11 149
Szwecja	13 800	63 593	3 321
Wielka Brytania	11 853	54 507	8 235
Węgry	8 902	41 152	4 407
Włochy	4 669	21 612	1 979
Finlandia	4 415	20 395	1 234
Słowacja	4 283	19 703	2 425
Republika Czeska	3 218	14 848	2 520

\* - Dane wstępne

IMPORT			
I-VII 2023 r.			
Kraj	Wartość [tys. EUR]	Wartość [tys. PLN]	Wolumen [tony]
<b>OGÓŁEM</b>	<b>1 072 035</b>	<b>4 951 154</b>	<b>381 616</b>
Dania	238 340	1 100 174	92 084
Niemcy	226 500	1 047 270	78 314
Belgia	216 236	1 000 373	83 372
Hiszpania	163 990	754 641	47 996
Holandia	118 859	549 375	42 517
Francja	31 355	144 998	11 433
Irlandia	24 212	111 440	8 200
Szwecja	14 104	65 205	2 650
Węgry	9 341	43 368	5 208
Republika Czeska	5 110	23 541	2 334
Finlandia	4 580	21 161	994
Włochy	4 430	20 584	1 395
Wielka Brytania	3 808	17 649	1 479
Słowacja	3 763	17 310	1 211

\* - Dane wstępne

## IMPORT ŚWIŃ DO POLSKI

Import do Polski świń żywych (ogółem) (kod 0103) - według ważniejszych krajów w okresie I-VII 2023\*

IMPORT				
I-VI 2022 r.	I-VII 2022 r.			
Kraj	Wartość [tys. EUR]	Wartość [tys. PLN]	Wolumen [tony]	Wolumen [tys. szt.]
<b>OGÓŁEM</b>	<b>235 166</b>	<b>1 086 041</b>	<b>136 651</b>	<b>3 830,9</b>
Dania	185 544	856 713	104 246	3 384,3
Niemcy	23 300	107 754	14 298	227,3
Litwa	11 270	52 109	9 037	81,0
Holandia	10 910	50 357	6 290	88,3
Republika Czeska	1 752	8 077	1 097	10,0
Łotwa	960	4 447	746	19,3
Węgry	433	1 996	244	12,2
Słowacja	376	1 728	265	2,9

\* - Dane wstępne

IMPORT				
I-VII 2023 r.				
Kraj	Wartość [tys. EUR]	Wartość [tys. PLN]	Wolumen [tony]	Wolumen [tys. szt.]
<b>OGÓŁEM</b>	<b>446 718</b>	<b>2 061 306</b>	<b>139 912</b>	<b>3,6</b>
Dania	393 996	1 818 026	115 618	3 884,0
Niemcy	21 527	99 182	9 660	98,3
Litwa	15 792	72 927	8 864	83,0
Holandia	5 179	23 855	1 543	42,4
Łotwa	5 082	23 620	2 035	59,6
Republika Czeska	2 631	12 117	1 207	14,9
Węgry	1 202	5 481	345	12,6
Słowacja	580	2 667	286	2,6
Belgia	408	1 918	174	1,8
Estonia	235	1 105	146	4,2

\* - Dane wstępne

Wykorzystanie możliwe wyłącznie z dokładnym podaniem źródła.

Biuletyn „*Rynek mięsa wieprzowego*” ukazuje się w każdy czwartek.

**Wydawca:**

Ministerstwo Rolnictwa i Rozwoju Wsi,  
Departament Rynków Rolnych i Transformacji Energetycznej Obszarów Wiejskich  
ul. Wspólna 30, 00-930 Warszawa,  
tel. (022) 623-16-32, fax (022) 623-23-00.

E-mail: [biuletyn@minrol.gov.pl](mailto:biuletyn@minrol.gov.pl)

Autor: Aleksandra Chylińska tel. (022) 623-16-63; E-mail: [Aleksandra.Chylinska@minrol.gov.pl](mailto:Aleksandra.Chylinska@minrol.gov.pl)

Biuletyny są dostępne pod adresem: Internet: <http://www.minrol.gov.pl>