

ZINTEGROWANY SYSTEM ROLNICZEJ INFORMACJI RYNKOWEJ-(ZSRIR)

(podstawa prawna: ustawa o rolniczych badaniach rynkowych z dnia 30 marca 2001 r.)

WYDZIAŁ INFORMACJI RYNKOWEJ

RYNEK MIĘSA DROBIOWEGO

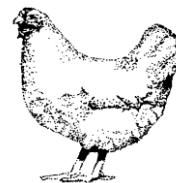

Nr 37/ 2020

17 września 2020 r.

NOTOWANIA Z OKRESU:7-13.09.20r.

Z uwagi na zbyt małą ilość podmiotów przesyłających dane nie prezentujemy cen towarów we wszystkich regionach. Badanie cen skupu i sprzedaży prowadzone jest na reprezentatywnej próbie, natomiast cen giełdowych na wybranych giełdach towarowych. Średnie ceny netto liczone są jako średnia ważona. Średnie ceny skupu netto (bez VAT) w zakładach drobiarskich

Ceny skupu drobiu rzeźnego za okres: 7-13.09.2020r

TOWAR	POLSKA			MAKROREGIONY*											
				PÓLNOCNY			CENTRALNY			POLUD-WSCHOD			ZACHODNI		
	2020-09-13	2020-09-06	Zmiana ceny [%]	2020-09-13	2020-09-06	Zmiana ceny [%]	2020-09-13	2020-09-06	Zmiana ceny [%]	2020-09-13	2020-09-06	Zmiana ceny [%]	2020-09-13	2020-09-06	Zmiana ceny [%]
kurczęta typu brojler	3 230	3 231	0,0	3 265	3 251	0,4	3 211	3 213	-0,1	3 249	3 269	-0,6	3 249	3 256	-0,2
indy	4 225	4 286	-1,4	4 182	4 257	-1,7	4 200	4 200	0,0	4 200	--	--	4 352	4 360	-0,2
indycki	4 074	4 107	-0,8	3 979	3 991	-0,3	4 130	4 180	-1,2	4 050	4 100	-1,2	4 107	4 130	-0,5
kaczki typu brojler	4 250	4 274	-0,6	--	--	--	--	--	--	--	--	--	--	--	--
gęsi tużone	7 426	7 506	-1,1	--	--	--	--	--	--	--	--	--	--	--	--
kury mięsne ze stad reprodukcyjnych,	2 381	2 536	-6,1	--	--	--	--	--	--	--	--	--	--	--	--

cena w zł/tonę

Ceny skupu drobiu rzeźnego (netto bez VAT)

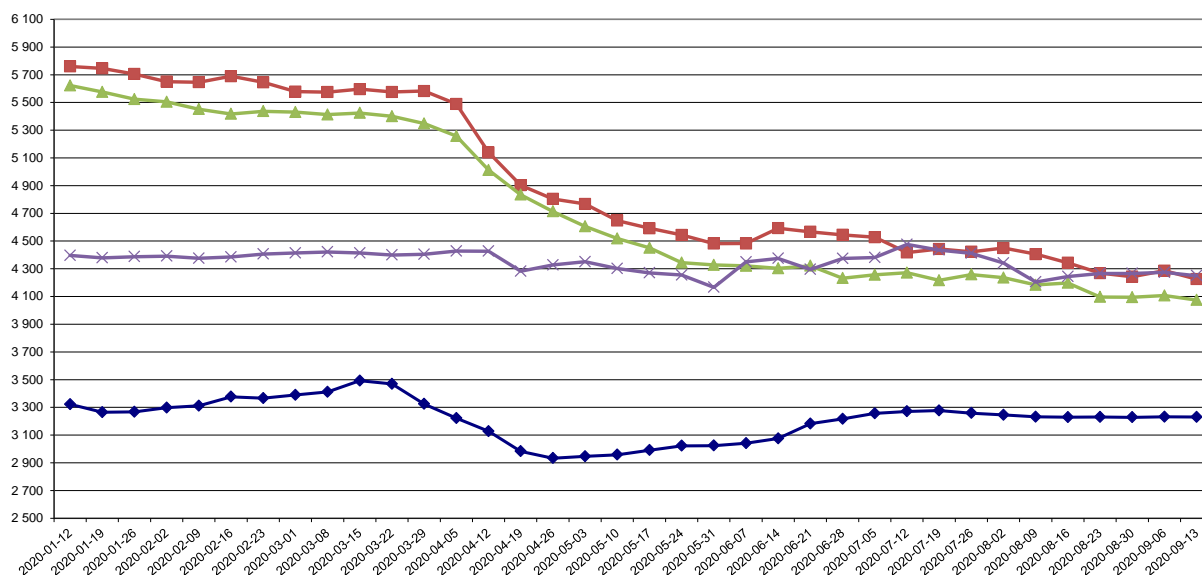

◆ kurczęta typu brojler
 ■ indy
 ▲ indycki
 × kaczki typu brojler

Porównanie aktualnych cen skupu i sprzedaży drobiu z zakładów drobiarskich(7-13.09.2020r) z cenami w analogicznym okresie roku 2019 i ubiegłym tygodniem.

Towar	CENA [zł/kg]					OBROTY	
	13.09.2020	06.09.2020	15.09.2019	Zmiana tygodniowa	Zmiana roczna	Zmiana tygodniowa	Zmiana roczna
skup							
Kurczęta typu brojler	3,23	3,23	3,49	0,0%	-7,5%	↓	↓
Indory	4,23	4,29	5,84	-1,4%	-27,7%	↑	↑
Indyczki	4,07	4,11	5,62	-0,8%	-27,5%	↓	↔
Kaczki typu brojler	4,25	4,27	4,48	-0,6%	-5,1%	↑	↓
skup							
Tuszki kurcząt patroszonych 65%	5,03	5,21	5,53	-3,4%	-9,0%	↑	↓
Ćwiartki z kurczaka	3,68	3,67	4,17	0,3%	-11,7%	↑	↓
Filety z piersi kurczaka	12,34	12,11	13,58	1,9%	-9,2%	↔	↓
Filety z piersi indyka	12,10	12,86	21,32	-5,9%	-43,2%	↑	↑
Skrzydła z indyka	4,36	4,58	5,64	-4,9%	-22,7%	↓	↔
Udźce z indyka	6,72	6,91	10,12	-2,8%	-33,6%	↓	↑
Podudzia z indyka	4,06	4,17	5,72	-2,7%	-29,1%	↑	↑

Towar	CENA [zł/kg]					OBROTY	
	13.09.2020	06.09.2020	15.09.2019	Zmiana tygodniowa	Zmiana roczna	Zmiana tygodniowa	Zmiana roczna
skup							
Tuszki kurcząt patroszonych 65% z szyjami, luz	4,88	5,10	5,41	-4,3%	-9,8%	↔	↓

zł/kg

Średnie miesięczne ceny skupu kurcząt typu brojler w zł/kg

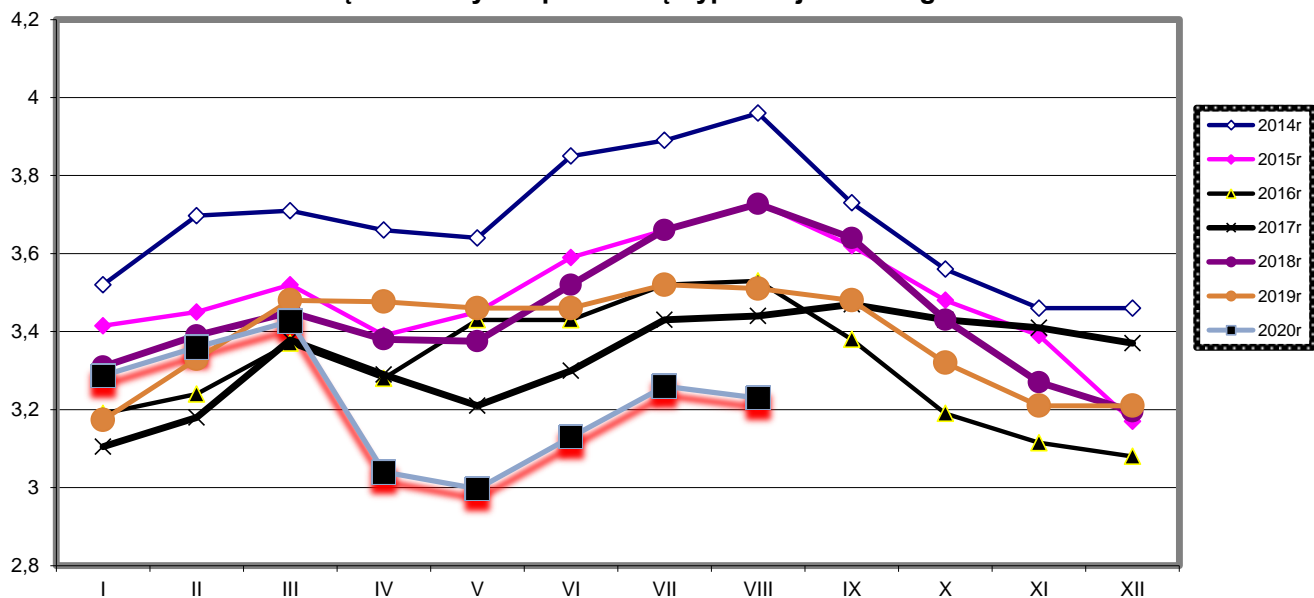

cena

Średnie miesięczne ceny skupu indyków w zł/kg

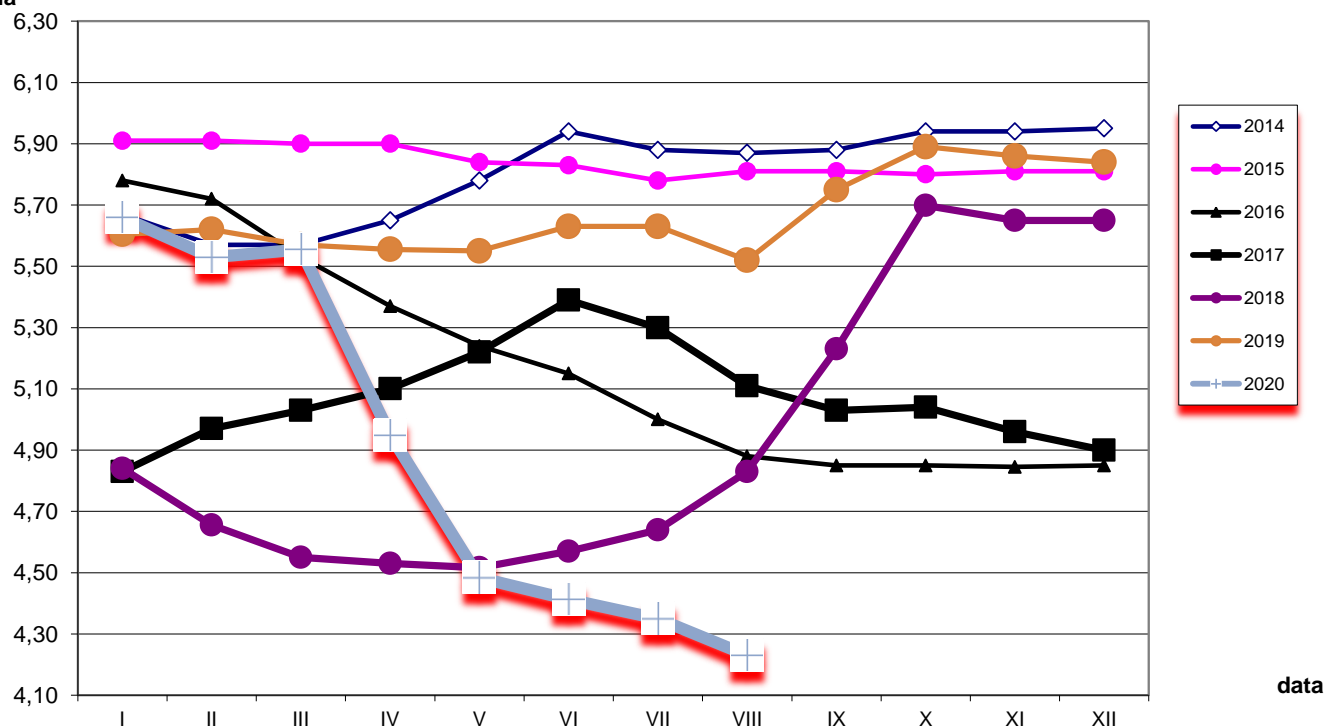

data

Średnie miesięczne ceny skupu kurcząt i indyków (typ brojler, w zł/kg)

Miesiące/ Regiony	KURCZĘTA				
	POLSKA	Północny	Centralny	Poł-wsch	Zachodni
I 2020	3,29	3,35	3,28	3,37	3,25
II 2020	3,36	3,42	3,36	3,50	3,32
III 2020	3,43	3,47	3,42	3,63	3,39
IV 2020	3,04	3,05	3,04	2,62	3,11
V 2020	3,00	3,01	3,00	2,87	3,02
VI 2020	3,13	3,22	3,11	3,36	3,10
VII 2020	3,26	3,35	3,24	3,34	3,25
VIII 2020	3,23	3,26	3,21	3,21	3,26
	INDYKI				
	POLSKA	Północny	Centralny	Poł-wsch	Zachodni
I 2020	5,66	5,57	5,64	5,72	5,85
II 2020	5,53	5,46	5,50	5,51	5,70
III 2020	5,48	5,44	5,45	5,46	5,62
IV 2020	4,95	4,85	5,04	5,05	5,06
V 2020	4,48	4,41	4,49	4,50	4,65
VI 2020	4,41	4,37	4,34	4,41	4,55
VII 2020	4,35	4,30	4,30	4,13	4,52
VIII 2020	4,23	4,20	4,21	4,13	4,32

Średnie ceny sprzedaży netto (bez VAT) w zakładach drobiarskich (na rynek UE- w tym kraj)

Ceny sprzedaży mięsa drobiowego za okres: **2020-09-07 - 2020-09-13**

TOWAR	POLSKA			MAKROREGIONY*											
				PÓLNOCNY			CENTRALNY			POLUD-WSCHOD			ZACHODNI		
	2020-09-13	2020-09-06	Zmiana ceny [%]	2020-09-13	2020-09-06	Zmiana ceny [%]	2020-09-13	2020-09-06	Zmiana ceny [%]	2020-09-13	2020-09-06	Zmiana ceny [%]	2020-09-13	2020-09-06	Zmiana ceny [%]
tuszki kurcząt patroszonych 65% bez szczy	5 981	5 920	1,0	5 571	5 972	-6,7	5 762	5 630	2,3	--	--	--	6 572	6 565	0,1
tuszki kurcząt patroszonych 65% z szczyjami	4 957	5 152	-3,8	4 724	4 929	-4,2	4 956	5 177	-4,3	4 804	4 926	-2,5	5 457	5 346	2,1
tuszki indyków patroszonych 73%	8 163	8 522	-4,2	9 360	10 408	-10,1	7 510	8 220	-8,6	--	--	--	8 818	8 633	2,1
ćwiartki z kurczaka	3 684	3 674	0,3	3 391	3 608	-6,0	3 726	3 704	0,6	3 877	3 982	-2,6	3 669	3 641	0,8
skrzydła z kurczaka	6 318	6 215	1,7	6 799	6 747	0,8	6 257	6 091	2,7	4 976	4 976	0,0	6 429	6 314	1,8
filety z piersi kurczaka	12 336	12 113	1,8	11 220	11 387	-1,5	12 397	11 936	3,9	11 836	11 713	1,1	13 021	12 850	1,3
nogi z kurczaka	4 816	5 168	-6,8	5 017	5 013	0,1	4 752	5 191	-8,5	5 780	5 930	-2,5	5 027	5 150	-2,4
podudzia z kurczaka	5 084	5 168	-1,6	4 790	4 905	-2,4	5 077	5 398	-5,9	6 348	6 404	-0,9	5 285	5 048	4,7
uda z kurczaka	5 314	5 337	-0,4	5 005	5 028	-0,5	5 316	5 539	-4,0	6 662	6 670	-0,1	5 417	5 119	5,8
filety z piersi indyka	12 101	12 861	-5,9	11 882	11 597	2,5	13 840	13 290	4,1	10 978	11 456	-4,2	12 042	14 077	-14,5
skrzydła z indyka	4 357	4 575	-4,8	4 116	4 138	-0,5	4 790	4 750	0,8	4 304	4 267	0,9	4 555	5 434	-16,2
udźce z indyka	6 718	6 910	-2,8	6 187	6 259	-1,2	7 070	6 860	3,1	6 837	6 917	-1,2	8 416	8 540	-1,5
podudzia z indyka	4 057	4 169	-2,7	3 992	4 051	-1,5	4 830	4 700	2,8	3 067	3 030	1,2	4 034	4 084	-1,2
wątroby z kurczaka	2 232	2 456	-9,1	2 377	2 242	6,0	2 147	2 349	-8,6	4 996	5 113	-2,3	1 949	2 304	-15,4
wątroby z indyka	3 881	4 044	-4,0	3 844	3 982	-3,5	4 450	4 560	-2,4	--	--	--	4 237	3 882	9,1

Średnie ceny netto (bez VAT) sprzedaży mięsa z kurczaka

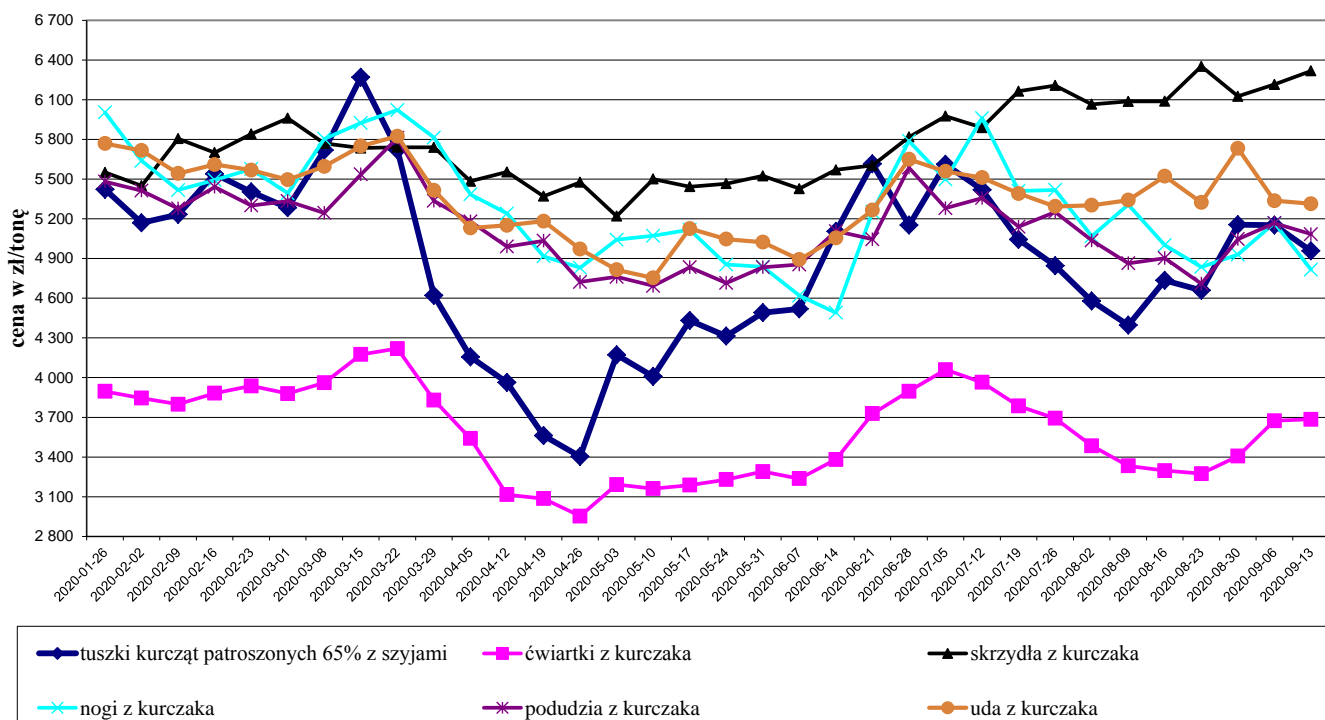

Średnie ceny netto (bez VAT) sprzedaży filetów z piersi kurczaka

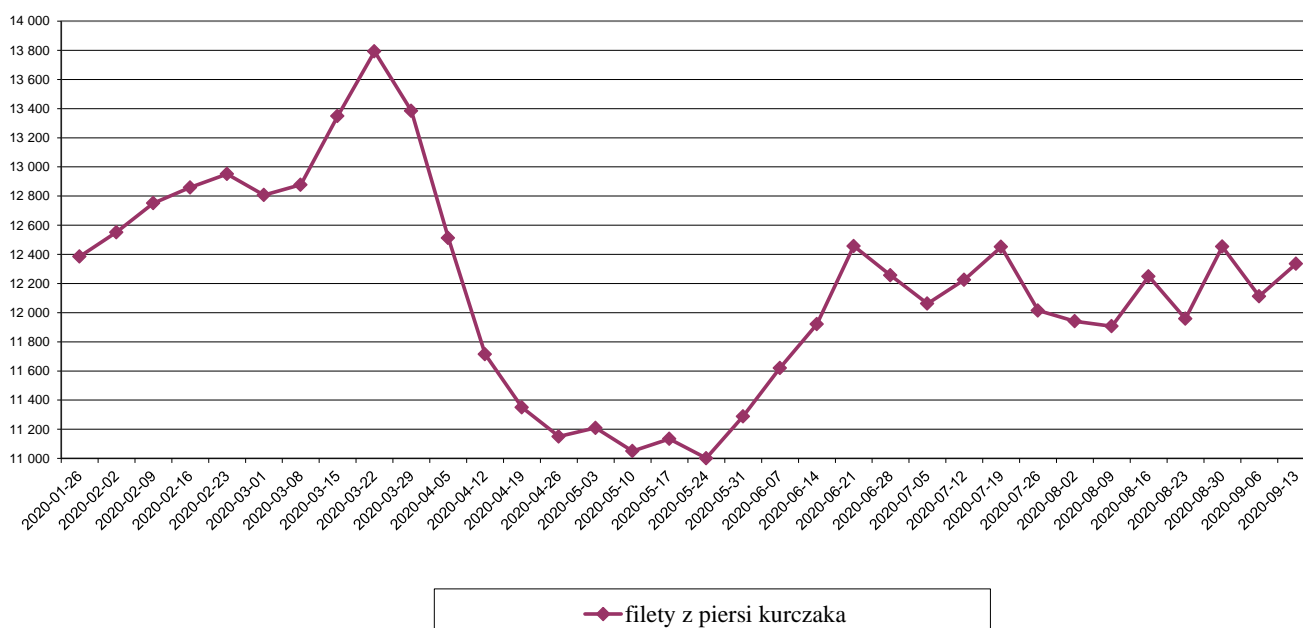

Średnie ceny netto (bez VAT) sprzedaży mięsa z indyka

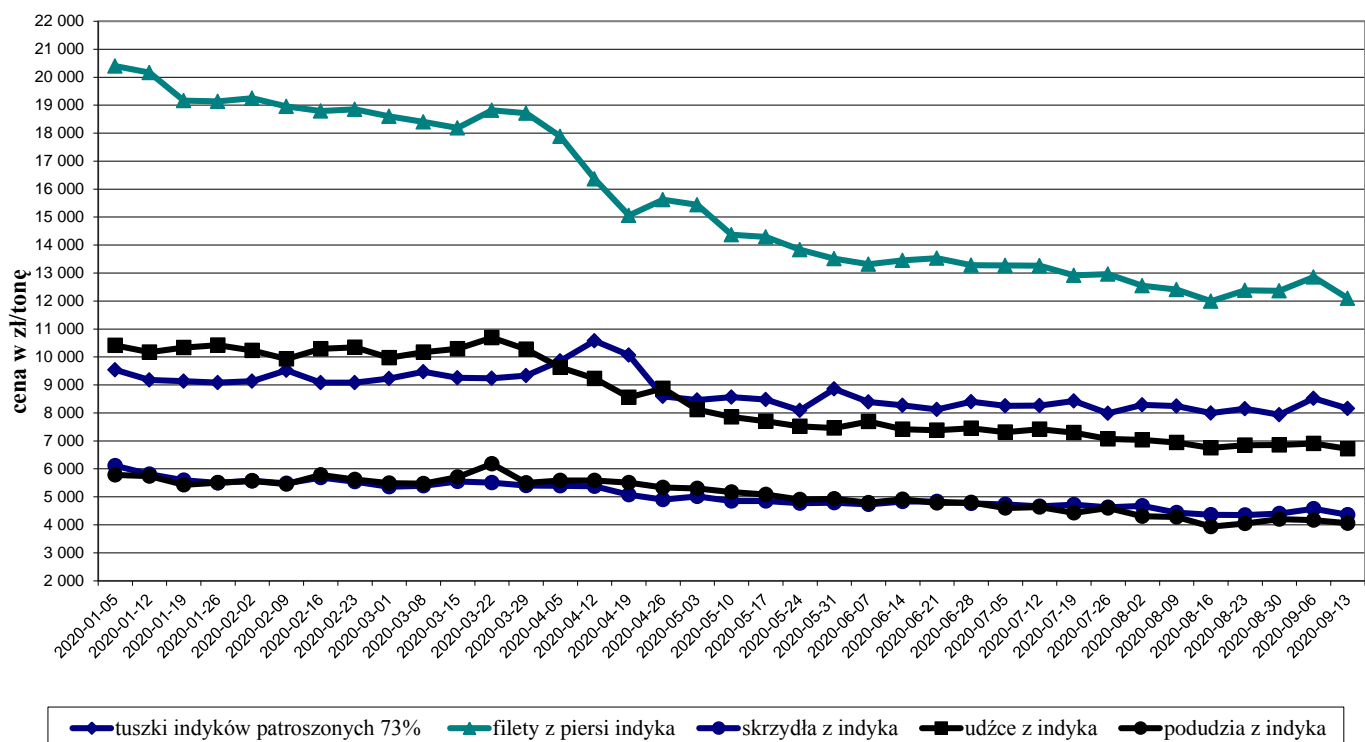

Ceny sprzedaży mięsa drobiowego (LUZEM) za okres: 2020-09-07 - 2020-09-13

Cena [zł/tonę]

TOWAR	POLSKA			MAKROREGIONY*											
				PÓLNOCNY			CENTRALNY			POLUD-WSCHOD			ZACHODNI		
	2020-09-13	2020-09-06	Zmiana ceny [%]	2020-09-13	2020-09-06	Zmiana ceny [%]	2020-09-13	2020-09-06	Zmiana ceny [%]	2020-09-13	2020-09-06	Zmiana ceny [%]	2020-09-13	2020-09-06	Zmiana ceny [%]
tuszki kurcząt patroszonych 65% bez szczy	6 217	5 998	3,7	5 571	5 972	-6,7	5 974	5 479	9,0	--	--	--	6 572	6 565	0,1
tuszki kurcząt patroszonych 65% z szczyami	4 881	5 099	-4,3	4 940	5 577	-11,4	4 849	5 077	-4,5	4 816	4 899	-1,7	5 291	5 277	0,3
tuszki indyków patroszonych 73%	8 163	8 522	-4,2	9 360	10 408	-10,1	7 510	8 220	-8,6	--	--	--	8 818	8 633	2,1
ćwiartki z kurczaka	3 606	3 547	1,6	3 366	3 565	-5,6	3 608	3 519	2,5	3 868	3 980	-2,8	3 632	3 570	1,7
skrzydła z kurczaka	6 379	6 272	1,7	6 832	6 772	0,9	6 310	6 134	2,9	5 041	5 044	-0,1	6 501	6 375	2,0
filety z piersi kurczaka	12 258	11 981	2,3	10 993	11 254	-2,3	12 145	11 583	4,9	11 856	11 713	1,2	13 376	12 978	3,1
nogi z kurczaka	4 787	5 152	-7,1	5 017	5 013	0,1	4 738	5 172	-8,4	5 780	5 930	-2,5	4 759	5 000	-4,8
podudzia z kurczaka	4 557	4 844	-5,9	4 688	4 700	-0,3	4 471	4 957	-9,8	6 528	6 564	-0,6	4 703	4 614	1,9
uda z kurczaka	4 780	5 023	-4,8	4 687	4 577	2,4	4 730	5 170	-8,5	5 928	5 915	0,2	5 039	4 913	2,6
filety z piersi indyka	11 954	13 081	-8,6	11 582	11 314	2,4	13 840	13 290	4,1	10 978	11 456	-4,2			
skrzydła z indyka	4 330	4 547	-4,8	4 047	4 074	-0,7	4 790	4 750	0,8	4 304	4 267	0,9	4 774	5 943	-19,7
udźce z indyka	6 652	6 870	-3,2	5 979	6 055	-1,3	7 070	6 860	3,1	6 837	6 917	-1,2	9 023	9 281	-2,8
podudzia z indyka	4 051	4 153	-2,4	3 992	4 029	-0,9	4 830	4 700	2,8	3 067	3 030	1,2	3 992	4 045	-1,3
wątroby z kurczaka	2 078	2 323	-10,5	2 235	2 121	5,4	2 001	2 219	-9,8	5 315	5 435	-2,2	1 762	2 161	-18,5
wątroby z indyka	3 746	4 021	-6,8	3 706	3 821	-3,0	4 450	4 560	-2,4				4 213	4 033	4,5

TOWAR	POLSKA			MAKROREGIONY*											
				PÓLNOCNY			CENTRALNY			POLUD-WSCHOD			ZACHODNI		
	2020-09-13	2020-09-06	Zmiana ceny [%]	2020-09-13	2020-09-06	Zmiana ceny [%]	2020-09-13	2020-09-06	Zmiana ceny [%]	2020-09-13	2020-09-06	Zmiana ceny [%]	2020-09-13	2020-09-06	Zmiana ceny [%]
tuszki kurcząt patroszonych 65% bez szczy	5 522	5 776	-4,4	--	--	--	5 522	5 776	-4,4	--	--	--	--	--	--
tuszki kurcząt patroszonych 65% z szczyami	5 844	5 598	4,4	4 006	4 584	-12,6	7 153	7 385	-3,1	4 736	5 069	-6,6	6 439	6 236	3,3
tuszki indyków patroszonych 73%	--	--	--	--	--	--	--	--	--	--	--	--	--	--	--
ćwiartki z kurczaka	4 850	4 910	-1,2	4 941	5 131	-3,7	5 258	5 078	3,5	3 948	3 996	-1,2	4 256	4 571	-6,9
skrzydła z kurczaka	6 006	5 812	3,3	5 971	5 931	0,7	6 091	5 913	3,0	3 839	3 840	0,0	5 992	5 742	4,4
filety z piersi kurczaka	12 490	12 421	0,6	11 683	11 719	-0,3	12 852	12 600	2,0	11 291	11 712	-3,6	12 335	12 497	-1,3
noży z kurczaka	5 351	5 428	-1,4	--	--	--	6 976	7 040	-0,9	--	--	--	5 183	5 201	-0,3
podudzia z kurczaka	6 189	5 629	9,9	5 448	5 700	-4,4	6 592	6 600	-0,1	5 665	5 777	-1,9	5 718	5 156	10,9
uda z kurczaka	6 115	5 656	8,1	5 773	5 655	2,1	6 259	6 219	0,6	7 597	7 587	0,1	5 756	5 163	11,5
filety z piersi indyka	12 381	12 081	2,5	12 540	12 300	2,0	--	--	--	--	--	--	12 216	11 850	3,1
skrzydła z indyka	4 568	4 805	-4,9	5 460	5 390	1,3	--	--	--	--	--	--	4 290	4 643	-7,6
udźce z indyka	7 397	7 285	1,5	8 070	8 570	-5,8	--	--	--	--	--	--	5 975	6 249	-4,4
podudzia z indyka	4 945	5 259	-6,0	--	--	--	--	--	--	--	--	--	4 945	4 922	0,5
wątroby z kurczaka	4 179	3 919	6,6	--	--	--	4 558	3 988	14,3	3 713	3 938	-5,7	3 730	3 653	2,1
wątroby z indyka	4 322	4 109	5,2	--	--	--	--	--	--	--	--	--	4 250	3 800	11,8

KURCZAKI					
Miesiące/ Regiony	POLSKA	Północny	Centralny	Poł-wsch	Zachodni
I 2020	5,38	5,52	5,34	5,18	5,77
II 2020	5,40	5,38	5,35	5,27	5,93
III 2020	5,56	5,74	5,45	5,75	6,11
IV 2020	3,91	4,60	3,75	3,54	4,99
V 2020	4,40	4,74	4,29	4,23	5,30
VI 2020	5,10	5,43	5,05	5,10	5,42
VII 2020	5,10	5,09	5,04	4,99	5,71
VIII 2020	4,78	4,97	4,72	4,65	5,43
INDYKI					
	POLSKA	Północny	Centralny	Poł-wsch	Zachodni
I 2020	9,23	n	n	n	n
II 2020	9,18	n	n	n	n
III 2020	9,29	n	n	n	n
IV 2020	9,81	n	n	n	n
V 2020	8,52	n	n	n	n
VI 2020	8,28	n	n	n	n
VII 2020	8,25	n	n	n	n
VIII 2020	8,06	n	n	n	n

Średnie ceny sprzedaży tuszki z kurczaka 65% w zł/kg

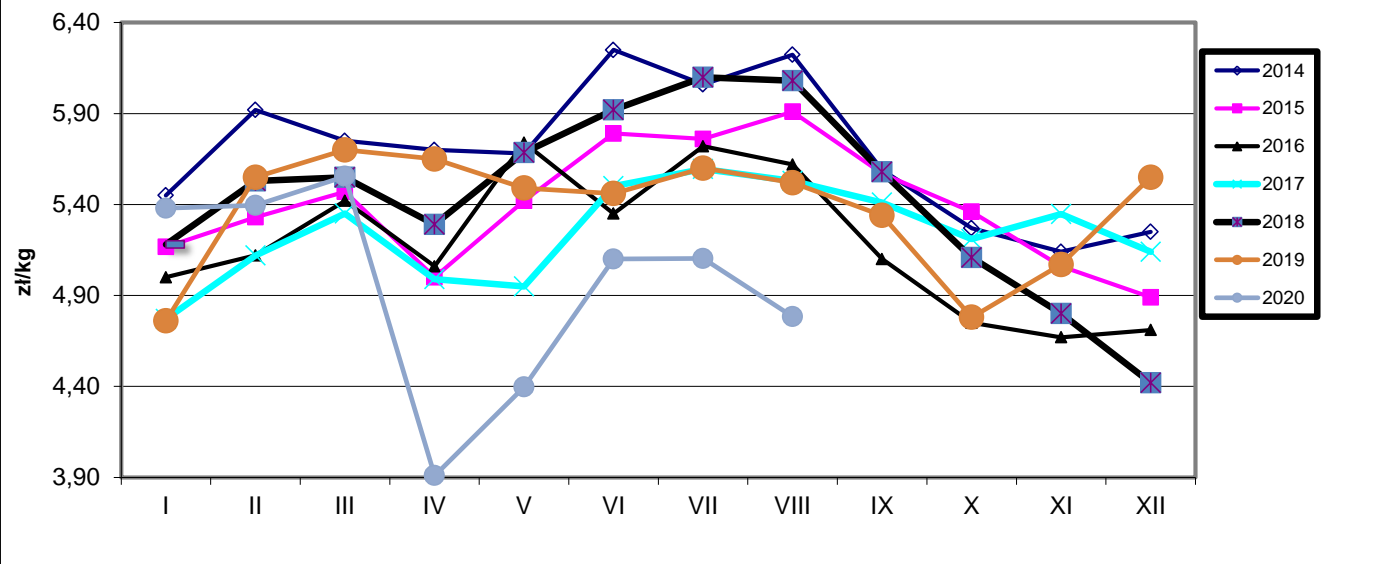

Ceny sprzedaży filetów z piersi kurczaka w zł/kg

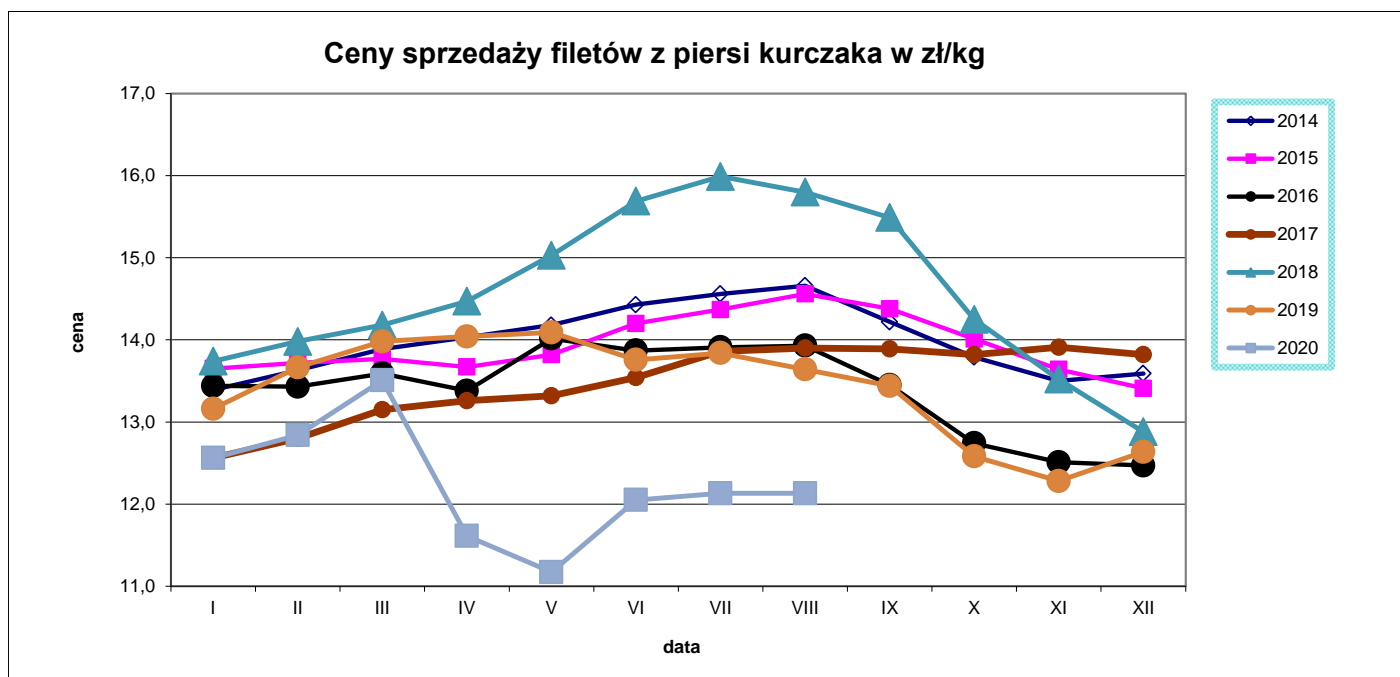

Ceny sprzedaży tuszki z indyka w zł/kg

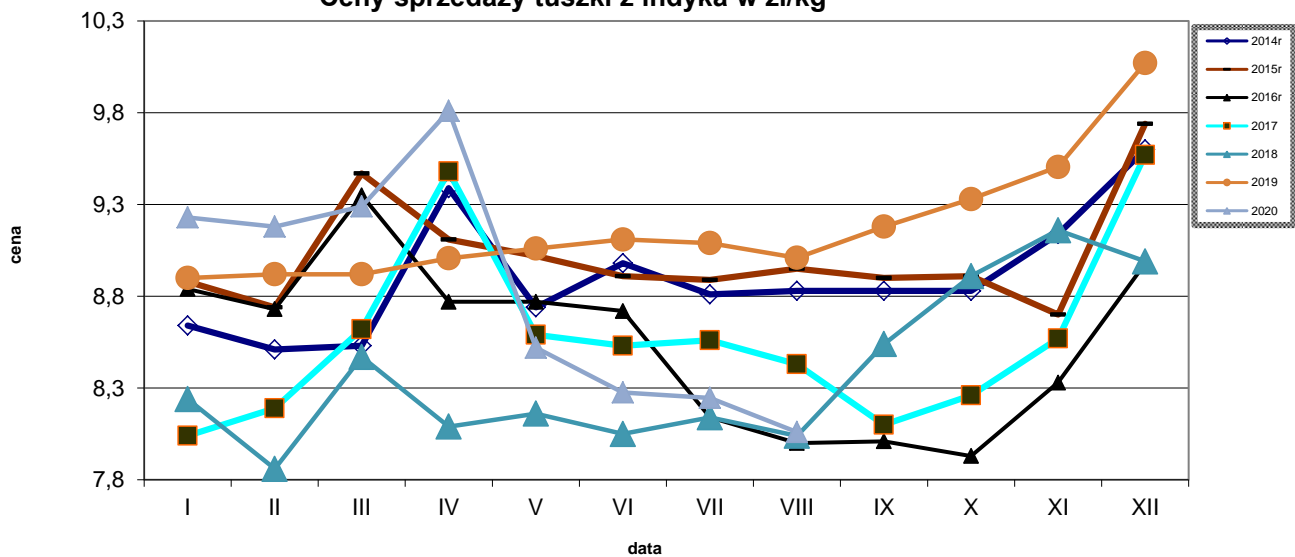

Ceny sprzedaży filetów z piersi indyka w zł/kg

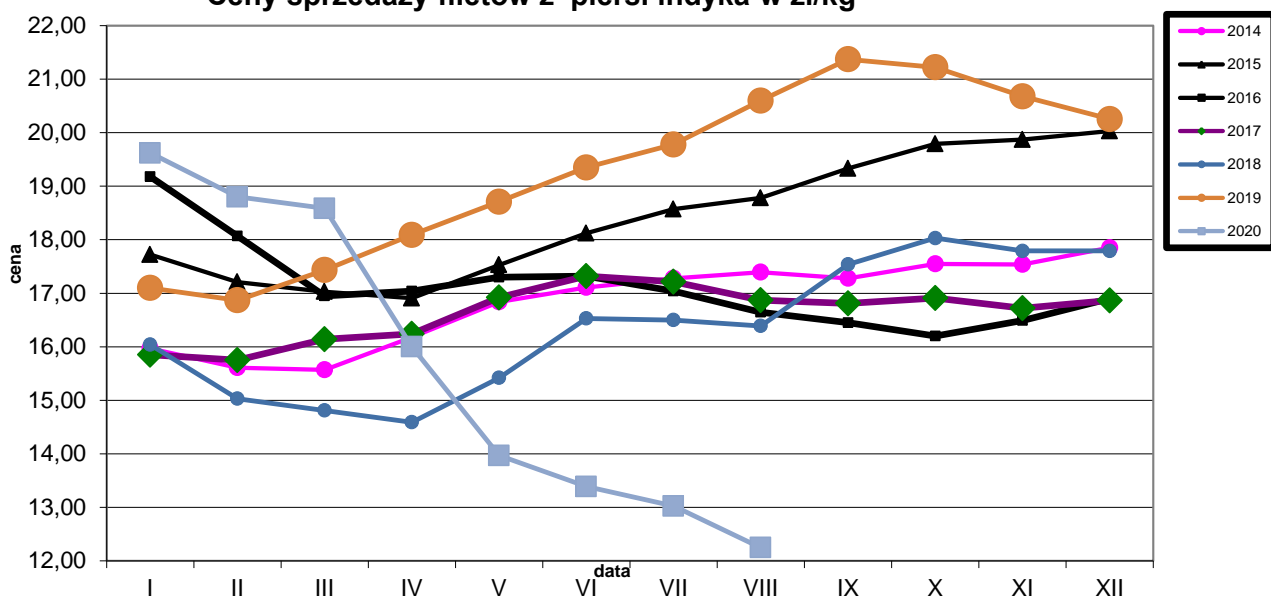

Średnie ceny TUSZEK Z KURCZAKÓW (65%) w Polsce i w UE w okresie I-VI 2020r. wg danych Komisji Europejskiej

Średnie ceny TUSZEK Z KURCZAKÓW (65%) w Polsce i w UE w okresie I-VI 2020r.
wg danych Komisji Europejskiej

KRAJ	5.I	6-12.I	13-19.I	20-26.I	27.I-2.II	3-9.II	10-16.II	17-23.II	24.II-1.III	2-8.III	9-15.III	16-22.III	23-29.III	30.III-5.IV	6-12.IV	13-19.IV	20-26.IV	27.IV-3.V	4-10.V	11-17.V	18-24.V	25-31.V	1-7.VI	13-19.VI
Polska	135	132	119	128	122	123	131	127	123	132	145	128	103	93	89	81	78	93	90	99	97	102	103	116
UE	187	187	186	188	189	190	193	192	191	194	198	198	190	186	185	181	177	177	174	177	176	176	178	180

Średnie ceny TUSZEK Z KURCZAKÓW (65%) w Polsce i w UE w okresie I-VI.2020r. wg danych Komisji Europejskiej

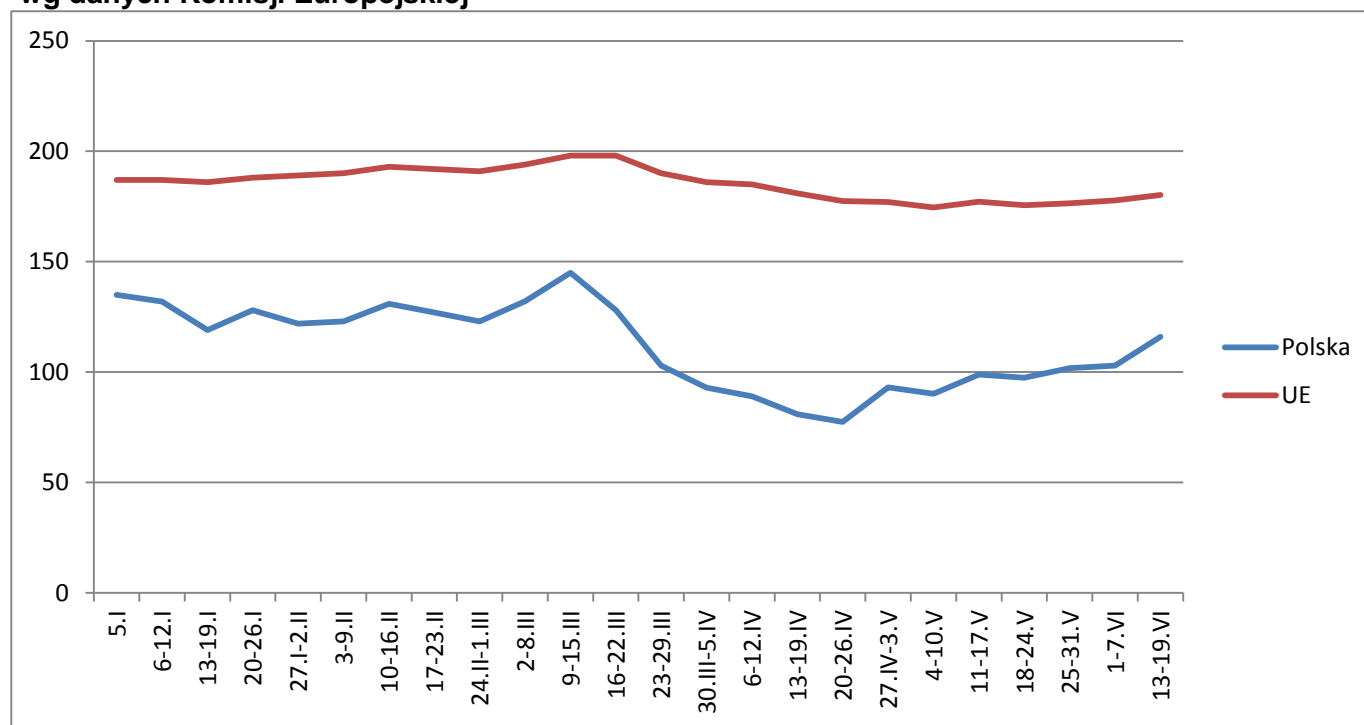

Wykorzystanie możliwe wyłącznie z podaniem źródła

Tygodniowe ceny tuszki z kurczaka 65% w krajach UE (za 100kg)																													
data	tydzień	Belgia	Bulgaria	Czechy	Dania	Niemcy	Estonia	Grecja	Hiszpania	Francja	Chorwacja	Irlandia	Włochy	Cypr	Litwa	Łotwa	Węgry	Malta	Holandia	Austria	Polska	Portugalia	Rumunia	Słowenia	Słowacja	Finlandia	Szwecja	UE_27	tygodniowa zmiana cen
2019-12-30	1	160,00	152,79	220,88	196,08	289,00	c	200,50	153,55	230,00	191,28	215,18	167,50	255,51	c	152,66	148,26	223,75	174,00	270,41	135,52	150,00	142,64	220,16	184,02	307,63	270,48	186,91	↑ + 0,3%
2020-01-06	2	163,00	155,26	214,22	232,30	289,00	c	200,50	154,25	230,00	185,46	215,18	162,50	255,51	c	149,16	151,77	223,75	174,00	266,69	132,32	163,00	143,79	210,91	185,74	306,10	255,00	186,52	↑ - 0,2%
2020-01-13	3	164,00	147,96	217,75	238,06	289,00	c	201,00	164,23	230,00	195,24	214,85	166,25	255,51	c	142,26	154,17	223,75	174,00	280,99	118,78	168,00	143,32	207,76	176,03	305,65	241,89	185,78	↑ - 0,4%
2020-01-20	4	164,00	156,99	218,59	228,56	289,00	c	203,00	168,80	230,00	192,62	214,85	171,25	255,51	c	147,03	146,23	223,75	174,00	273,02	128,10	168,00	145,42	215,13	183,28	305,81	244,92	188,42	↑ + 1,4%
2020-01-27	5	163,00	161,76	217,93	218,39	289,00	c	200,50	177,94	230,00	188,52	214,85	171,25	255,51	c	146,41	150,77	223,75	174,00	272,32	121,74	178,00	145,44	215,22	181,81	306,05	244,16	188,58	↔ + 0,1%
2020-02-03	6	164,00	159,07	221,16	239,00	289,00	c	200,17	182,94	230,00	188,80	214,85	171,25	255,51	c	150,51	150,17	223,75	174,00	279,84	123,33	178,00	140,02	210,53	182,32	306,25	240,55	189,62	↔ + 0,6%
2020-02-10	7	167,00	162,96	219,79	235,01	289,00	c	200,33	187,94	230,00	190,64	214,85	185,00	(*)	c	150,85	151,73	223,75	174,00	281,33	130,86	173,00	141,83	209,91	187,18	306,33	262,41	193,45	↑ + 2,0%
2020-02-17	8	169,00	149,95	223,17	249,53	289,00	c	201,17	184,03	230,00	188,92	214,85	185,00	253,97	c	154,54	153,44	223,75	174,00	280,03	127,07	165,00	142,25	206,73	176,73	306,48	258,40	192,20	↔ - 0,6%
2020-02-24	9	169,00	159,90	220,65	247,35	289,00	c	200,67	184,03	230,00	185,88	214,85	185,00	253,97	c	147,89	150,59	225,00	174,00	278,53	123,43	160,00	143,28	182,84	179,59	306,62	250,10	191,04	↔ - 0,6%
2020-03-02	10	170,00	150,49	214,66	257,91	289,00	c	201,00	184,03	230,00	182,28	214,85	192,50	253,97	c	146,76	150,84	225,00	174,00	272,94	132,06	165,00	151,55	212,78	180,72	306,73	249,38	193,93	↑ + 1,5%
2020-03-09	11	170,00	155,66	214,04	242,91	289,00	c	200,50	184,03	230,00	182,89	214,85	205,00	(*)	c	157,08	151,30	225,00	174,00	279,46	145,01	170,00	152,11	208,73	177,55	304,92	231,68	197,54	↑ + 1,9%
2020-03-16	12	170,00	161,02	201,91	257,90	289,00	c	200,83	184,03	235,00	185,19	214,85	220,00	253,97	c	161,87	144,26	225,00	174,00	281,25	128,29	193,00	155,54	213,32	190,24	307,82	247,55	197,53	↔ - 0,0%
2020-03-23	13	167,00	155,51	199,99	245,78	290,00	c	200,33	181,41	230,00	189,60	214,85	222,50	253,97	c	142,40	144,19	225,00	174,00	261,40	103,04	160,00	148,52	213,96	184,65	306,44	243,12	190,38	↓ - 3,6%
2020-03-30	14	152,00	152,92	202,51	244,84	290,00	c	200,33	164,38	230,00	184,62	214,85	222,50	253,97	c	140,50	145,10	221,25	174,00	268,41	92,84	150,00	142,19	217,19	189,18	305,80	243,74	185,50	↓ - 2,6%
2020-04-06	15	152,00	150,53	201,55	272,56	290,00	c	200,83	157,99	230,00	187,84	214,85	222,50	253,97	c	153,60	147,12	221,25	174,00	258,30	88,51	150,00	140,49	207,87	185,12	305,08	276,58	184,60	↔ - 0,5%
2020-04-13	16	149,00	155,02	207,93	264,64	288,00	c	201,17	157,99	230,00	186,18	215,18	210,00	253,97	c	156,81	147,27	221,25	174,00	286,85	80,87	138,00	138,57	207,05	177,68	305,63	233,83	180,91	↔ - 2,0%
2020-04-20	17	147,00	156,42	203,86	249,11	288,00	c	199,50	150,52	230,00	188,94	215,18	195,00	253,97	c	154,85	151,33	221,25	174,00	272,47	77,51	125,00	136,59	205,29	187,93	305,27	254,95	177,42	↔ - 1,9%
2020-04-27	18	147,00	153,24	203,31	247,52	288,00	c	201,17	140,48	230,00	181,06	215,18	182,50	253,97	c	154,14	144,20	223,75	174,00	270,20	93,10	125,00	133,41	204,82	181,42	305,01	230,51	177,00	↔ - 0,2%
2020-05-04	19	147,00	147,38	202,78	267,54	288,00	c	199,50	126,63	230,00	182,45	215,18	182,50	220,67	c	153,47	136,67	223,75	174,00	277,71	90,17	120,00	131,06	207,44	198,62	306,49	228,59	174,49	↔ - 1,4%
2020-05-11	20	147,00	143,11	196,14	267,64	289,00	c	197,00	126,68	230,00	186,20	215,18	185,00	220,84	c	154,18	142,68	223,75	174,00	275,98	98,94	120,00	130,94	203,41	194,27	306,38	278,40	177,16	↑ + 1,5%
2020-05-18	21	149,00	146,91	200,67	255,07	289,00	c	194,33	126,68	230,00	183,50	214,52	180,00	220,96	c	146,88	141,26	223,75	174,00	271,32	97,45	120,00	130,32	205,19	177,32	305,66	235,32	175,52	↔ - 0,9%
2020-05-25	22	152,00	149,17	205,94	237,53	289,00	c	192,83	128,70	230,00	176,10	214,52	172,50	220,96	c	145,62	145,69	(*)	174,00	269,10	101,79	138,00	130,65	207,91	183,88	305,64	236,51	176,43	↔ + 0,5%
2020-06-01	23	155,00	143,02	204,30	233,13	289,00	c	190,33	133,10	230,00	180,78	214,52	165,00	220,96	c	151,25	148,33	(*)	174,00	271,15	102,92	165,00	130,96	205,46	181,31	304,59	279,89	177,74	↑ + 0,7%
2020-06-08	24	155,00	141,96	203,01	249,61	289,00	c	(*)	133,33	230,00	183,27	214,52	165,00	220,96	c	148,02	143,77	(*)	(*)	272,65	115,94	180,00	132,35	201,00	185,58	304,10	248,07	180,20	↑ + 1,4%

Wykorzystanie możliwe wyłącznie z podaniem źródła

Średnie ceny TUSZEK Z KURCZAKÓW (65%) w latach 2015 - 2020

wg danych Zintegrowanego Systemu Rolniczej Informacji Rynkowej - MRiRW

		I	II	III	IV	V	VI	VII	VIII	IX	X	XI	XII
TUSZKI Z KURCZAKÓW (65%) - [EUR/100kg]													
2017r.	Polska	110	120	125	118	117	129	132	131	127	122	127	123
	UE	176	178	178	181	182	185	178	184	184	182	183	183
2018r.	Polska	124	132	133	125	130	138	140	142	131	118	114	104
	UE	183	183	185	185	187	191	189	190	188	186	186	183
2019r.	Polska	111	127	132	132	128	128	133	127	122	110	119	127
	UE	184	184	185	190	192	194	193	194	193	189	189	188
2020r.	Polska	127	126	125	86	97							
	UE	187	191	194	181	176							

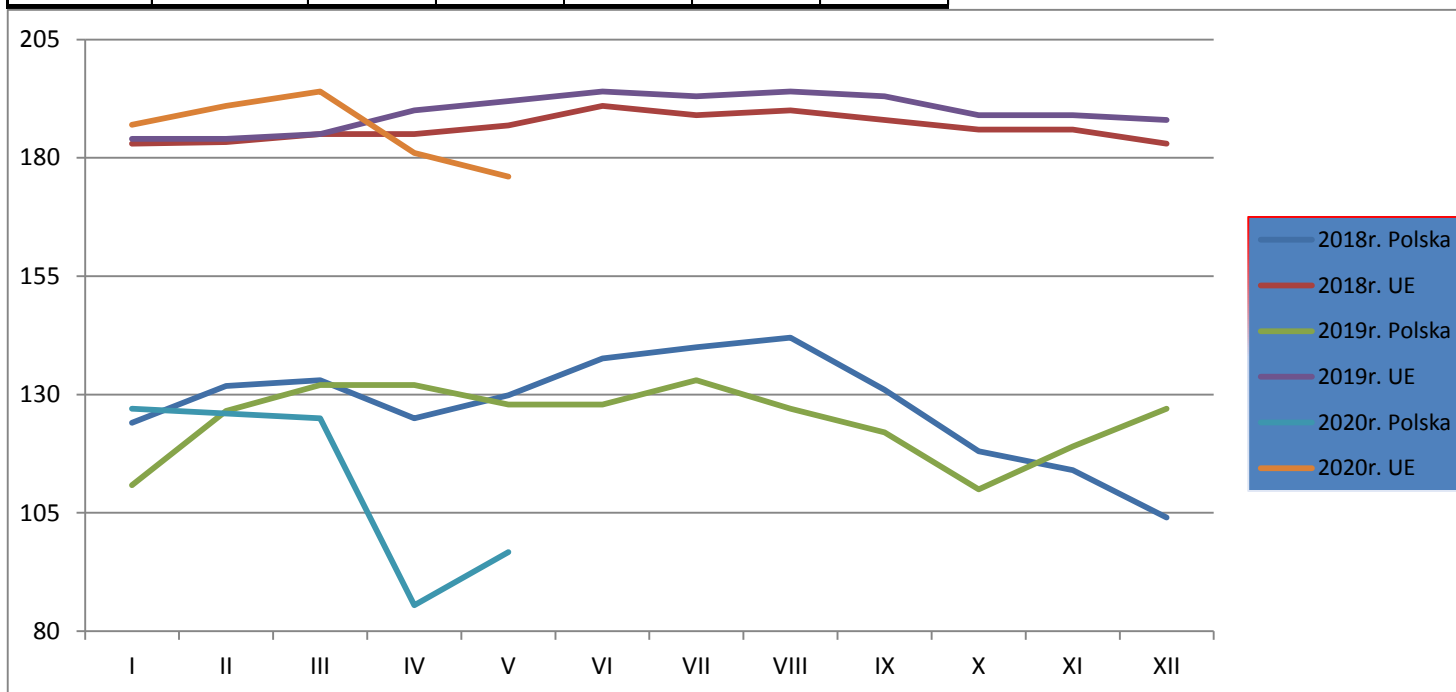

Wykorzystanie możliwe wyłącznie z podaniem źródła

		Miesięczne ceny tuszek z kurcząt (65%) w UE (za 100kg)													
		2019					2020								
MN/100 KG		sie-19	wrz-19	paź-19	lis-19	gru-19	sty-20	lut-20	mar-20	kwi-20	maj-20	cze-20	lip-20	sie-20	change -1 year
Belgium	EUR	161,45	159,33	152,19	150,27	155,29	162,97	166,90	168,13	149,47	148,58	156,50	160,45	155,33	-3,8%
Bulgaria	EUR	152,46	154,07	147,49	143,68	147,94	154,65	158,17	155,63	153,71	147,28	140,82	144,41	137,76	-9,6%
Bulgaria	BGN	298,18	301,32	288,46	281,00	289,33	302,47	309,34	304,38	300,63	288,05	275,42	282,45	269,42	-9,6%
Czechia	EUR	211,76	211,22	212,13	216,22	215,85	217,68	220,99	207,74	203,97	201,57	205,32	199,62	192,50	-9,1%
Czechia	CZK	5460,30	5463,24	5451,84	5519,83	5503,43	5493,54	5536,81	5490,47	5552,58	5493,66	5478,59	5301,42	5037,69	-7,7%
Denmark	EUR	227,11	237,33	237,76	234,21	227,98	224,67	240,89	250,60	257,28	251,49	250,27	236,32	243,49	7,2%
Denmark	DKK	1694,39	1771,27	1775,87	1750,00	1703,45	1678,90	1799,79	1872,00	1920,00	1875,58	1865,70	1759,94	1813,03	7,0%
Germany	EUR	288,00	288,00	288,58	289,00	289,00	289,00	289,00	289,29	288,80	288,68	288,47	288,00	288,00	0,0%
Ireland	EUR	213,46	213,94	214,42	214,99	215,18	214,98	214,85	214,85	215,05	214,88	214,70	214,24	212,22	-0,6%
Greece	EUR	202,55	201,49	201,68	201,72	201,23	201,18	200,58	200,64	200,56	196,42	192,03	195,20	196,83	-2,8%
Spain	EUR	158,44	158,55	151,93	144,99	150,31	163,50	184,29	182,17	154,98	128,46	133,74	159,24	175,83	+11,0%
France	EUR	230,00	230,00	230,00	230,00	230,00	230,00	230,00	231,13	230,00	230,00	224,67	220,00	220,00	-4,3%
Croatia	EUR	189,77	189,15	188,53	188,42	188,89	190,72	188,65	184,99	186,27	181,97	183,54	181,09	182,06	-4,1%
Croatia	HRK	1402,26	1399,93	1401,65	1402,00	1405,61	1419,48	1405,97	1399,19	1415,07	1378,13	1389,00	1364,23	1366,53	-2,5%
Italy	EUR	216,25	217,50	204,07	198,42	172,18	167,54	180,73	210,00	207,83	180,24	174,67	200,56	209,00	-3,4%
Cyprus	EUR	251,40	251,27	254,39	255,51	255,51	255,51	254,82	253,97	253,97	224,06	221,50	228,99	228,99	-8,9%
Lithuania	EUR	150,53	147,65	142,91	148,99	154,49	147,24	150,74	151,15	152,53	150,43	148,66	146,53	145,11	-3,6%
Hungary	EUR	149,98	147,78	149,75	147,63	152,29	150,33	151,47	147,58	147,41	141,83	146,59	143,81	148,42	-1,0%
Hungary	HUF	49009,86	49091,85	49648,15	49188,86	50383,44	50203,89	51061,35	50878,87	52521,41	49806,48	50906,38	50570,50	51704,20	+5,5%
Malta	EUR	223,75	224,92	223,75	223,75	223,75	223,75	224,01	224,76	221,58	223,19	221,25	221,25	221,25	-1,1%
Netherlands	EUR	174,00	0,00	174,00	174,00	174,00	174,00	174,00	174,00	174,00	174,00	174,00	174,00	174,00	+0,0%
Austria	EUR	236,34	240,74	268,11	279,62	271,25	272,86	279,46	273,57	271,54	273,21	270,30	267,02	270,17	+14,3%
Poland	EUR	126,83	122,45	110,44	118,80	126,79	127,12	125,96	124,77	85,49	96,70	116,25	115,67	108,75	-14,3%
Poland	PLN	550,37	532,90	475,33	508,67	541,79	540,29	538,60	550,95	388,55	437,76	517,00	515,21	478,53	-13,1%
Portugal	EUR	170,29	159,50	144,26	133,67	140,42	165,58	169,93	170,19	138,03	124,55	171,20	160,03	166,27	-2,4%
Romania	EUR	153,32	152,17	147,84	143,55	143,02	144,13	142,04	151,02	138,47	131,00	131,63	131,14	128,40	-16,3%
Romania	RON	724,87	720,93	702,81	684,50	683,32	688,84	679,28	729,06	669,63	633,81	637,00	634,58	621,07	-14,3%
Slovenia	EUR	206,51	203,69	208,58	210,80	223,47	213,34	204,06	211,57	208,22	205,87	205,10	207,71	206,42	-0,0%
Slovakia	EUR	186,54	180,18	185,17	180,72	187,81	182,08	181,54	183,55	184,22	187,84	183,79	186,70	181,62	-2,6%
Finland	EUR	300,62	299,66	304,99	305,93	305,31	306,17	306,39	306,44	305,36	305,94	303,91	303,96	303,20	+0,9%
Sweden	EUR	236,84	242,02	235,04	238,21	238,09	250,51	252,36	243,22	249,94	243,33	255,54	260,11	264,94	+11,9%
Sweden	SEK	2539,81	2589,77	2536,87	2539,40	2495,13	2640,00	2667,59	2639,61	2725,47	2581,77	2679,97	2695,84	2731,10	+7,5%
EU	EUR	193,89	192,78	188,50	188,15	185,02	187,18	191,39	194,12	181,20	175,95	180,57	184,67	186,29	-3,9%

Wykorzystanie możliwe wyłącznie z podaniem źródła

HANDEL ZAGRANICZNY

Polski eksport, import mięsa drobiowego i podrobów (0207) i drobiu żywego (0105) za I-VI 2020r
(dane wstępne w trakcie weryfikacji-mogą być obarczone błędami)

Mięso drobiowe - kod CN 0207							
<i>WAŻNIEJSZE KRAJE</i>							
EKSPORT							
I-VI 2019r				I -VI 2020r			
Kraj	Wartość [tys. EUR]	Wartość [tys. PLN]	Wolumen [tony]	Kraj	Wartość [tys. EUR]	Wartość [tys. PLN]	Wolumen [tony]
OGÓLEM	1 280 142	5 500 357	732 921	OGÓLEM	1 153 693	5 049 166	697 175
Niemcy	272 593	1 171 319	111 342	Niemcy	260 294	1 137 846	121 025
Wielka Brytania	163 205	701 366	58 641	Wielka Brytania	153 669	673 060	59 700
Francja	105 757	454 466	46 866	Francja	97 551	426 980	46 288
Holandia	105 427	452 848	62 202	Holandia	78 846	345 372	57 257
Republika Czeska	77 482	332 869	39 173	Republika Czeska	76 175	333 268	42 725
Słowacja	59 367	255 063	36 322	Hiszpania	60 605	264 542	21 113
Hiszpania	51 261	220 247	17 933	Słowacja	47 247	206 584	27 209
Belgia	45 605	195 931	21 605	Belgia	32 406	141 573	15 523
Litwa	27 802	119 455	17 799	Rumunia	29 835	130 968	23 982
Austria	27 801	119 508	9 593	Litwa	27 965	122 225	19 816
Węgry	26 965	115 860	15 258	Węgry	26 052	114 028	15 938
Bulgaria	26 545	114 053	24 067	Hongkong	24 728	108 364	18 810
Republika Południowej Afryki	23 603	101 419	28 102	Austria	17 986	78 471	7 208
Hongkong	22 930	98 563	19 429	Ghana	16 614	72 986	22 740
Irlandia	22 894	98 351	7 183	Bulgaria	16 567	72 589	13 799
Chiny	20 944	90 016	11 665	Irlandia	15 637	68 355	5 735

dane wstępne

Mięso drobiowe - kod CN 0207							
<i>WAŻNIEJSZE KRAJE</i>							
IMPORT							
I-VI 2019r				I -VI 2020r			
Kraj	Wartość [tys. EUR]	Wartość [tys. PLN]	Wolumen [tony]	Kraj	Wartość [tys. EUR]	Wartość [tys. PLN]	Wolumen [tony]
OGÓLEM	68 246	293 248	46 203	OGÓLEM	34 713	151 389	24 927
Ukraina	25 735	110 573	18 267	Niemcy	14 945	64 888	9 905
Niemcy	20 085	86 310	9 830	Wielka Brytania	6 224	27 232	3 655
Wielka Brytania	7 111	30 557	3 733	Ukraina	2 958	12 940	1 671
Węgry	2 948	12 664	1 794	Włochy	2 412	10 598	2 224
Holandia	2 448	10 539	2 523	Szwecja	1 882	8 212	1 629
Włochy	2 219	9 538	2 048	Holandia	1 881	8 263	1 900
Słowacja	1 919	8 234	4 875	Węgry	1 610	7 033	1 691
Francja	1 378	5 912	481	Dania	773	3 399	479
Dania	1 037	4 461	757	Francja	766	3 329	326
Rumunia	929	3 984	392	Belgia	376	1 663	609
Hiszpania	752	3 229	376	Tajlandia	153	653	47
Austria	711	3 058	176	Republika Czeska	149	644	129
Belgia	275	1 181	216	Litwa	117	505	68
Litwa	188	809	205	Hiszpania	108	471	90
Irlandia	180	775	247	Irlandia	107	464	118
Finlandia	164	704	209	Finlandia	56	243	61

dane wstępne

drób żywy - kod CN 0105							
WAŻNIEJSZE KRAJE							
EKSPORT							
I-VI 2019r				I -VI 2020r			
Kraj	Wartość [tys. EUR]	Wartość [tys. PLN]	Wolumen [tony]	Kraj	Wartość [tys. EUR]	Wartość [tys. PLN]	Wolumen [tony]
OGÓLEM	41 446	178 075	18 115	OGÓLEM	32 066	140 905	14 977
Niemcy	21 278	91 389	15 523	Niemcy	16 886	74 234	12 314
Ukraina	7 808	33 542	908	Ukraina	9 621	42 264	1 182
Chiny	3 899	16 793	10	Białoruś	1 455	6 398	162
Białoruś	3 181	13 663	324	Holandia	1 126	4 938	1 040
Holandia	1 158	4 979	1 023	Słowacja	1 005	4 408	129
Litwa	642	2 759	86	Rosja	663	2 865	16
Węgry	607	2 611	24	Rumunia	334	1 489	44
Słowacja	569	2 442	75	Republika Czeska	311	1 357	21
Pakistan	545	2 350	2	Grecja	305	1 372	49
Rosja	398	1 715	10	Litwa	297	1 295	19
Grecja	358	1 531	70	Egipt	64	283	2
Serbia	324	1 390	45	Wietnam	1	3	0

dane wstępne

drób żywy - kod CN 0105							
WAŻNIEJSZE KRAJE							
IMPORT							
I-VI 2019r				I -VI 2020r			
Kraj	Wartość [tys. EUR]	Wartość [tys. PLN]	Wolumen [tony]	Kraj	Wartość [tys. EUR]	Wartość [tys. PLN]	Wolumen [tony]
OGÓLEM	78 949	339 140	56 089	OGÓLEM	34 713	151 389	24 927
Holandia	18 310	78 624	11 538	Niemcy	14 945	64 888	9 905
Niemcy	15 521	66 685	6 167	Wielka Brytania	6 224	27 232	3 655
Węgry	13 030	55 955	11 994	Ukraina	2 958	12 940	1 671
Republika Czeska	10 692	45 964	8 708	Włochy	2 412	10 598	2 224
Słowacja	6 542	28 106	10 757	Szwecja	1 882	8 212	1 629
Dania	4 444	19 104	486	Holandia	1 881	8 263	1 900
Austria	4 101	17 629	275	Węgry	1 610	7 033	1 691
Litwa	2 261	9 708	4 016	Dania	773	3 399	479
Francja	2 231	9 580	333	Francja	766	3 329	326
Szwecja	672	2 881	8	Belgia	376	1 663	609
Łotwa	358	1 536	1 285	Tajlandia	153	653	47
Wielka Brytania	307	1 320	5	Republika Czeska	149	644	129
Grecja	152	652	17	Litwa	117	505	68
Finlandia	129	552	5	Hiszpania	108	471	90

dane wstępne

makroregiony:

Północny :Woj.: pomorskie, warmińsko – mazurskie, podlaskie, kujawsko – pomorskie.

Centralny : Woj.: mazowieckie, łódzkie.

Południowo-Wschodni: Woj.: lubelskie, świętokrzyskie, podkarpackie, małopolskie, śląskie.

Zachodni: Woj.: opolskie, dolnośląskie, wielkopolskie, lubuskie, zachodnio-pomorskie.

Wydawca:

Ministerstwo Rolnictwa i Rozwoju Wsi, Departament Przetwórstwa i Rynków Rolnych
ul. Wspólna 30
00-930 Warszawa
tel. (022) 623-16-06
fax (022) 623-27-06
Internet: [strona ZSRiR](#)

Autor:

Małgorzata Czeżko, tel. (022) 623-16-06; E-mail: [Małgorzata.Czeżko@minrol.gov.pl](mailto:Malgorzata.Czeżko@minrol.gov.pl)

Warunki otrzymania biuletynu:

Biuletyn udostępniany jest wszystkim zainteresowanym bezpłatnie.