

MINISTERSTWO ROLNICTWA I ROZWOJU WSI

ZINTEGROWANY SYSTEM ROLNICZEJ INFORMACJI RYNKOWEJ - (ZSRIR)

(podstawa prawna: ustawa o rolniczych badaniach rynkowych z dnia 30 marca 2001 r.)

WYDZIAŁ INFORMACJI RYNKOWEJ I STATYSTYKI ROLNEJ

Rynek wołowiny i cielęciny

(informacja tygodniowa¹)

NR 02/2020

Czwartek, 16 stycznia 2020 r.

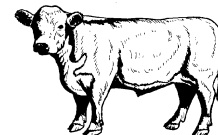

Notowania² w okresie: 06.01.2020r. – 12.01.2020r.

1. Ceny zakupu bydła rzeźnego w Polsce

Tablica 1. Zbiorcze zestawienie danych dotyczących zakupionego bydła rzeźnego w ubojniach w kraju

POLSKA										
Kategoria bydła	CENA ZAKUPU*					Średnia masa tuszy ciepłej		Liczba sztuk Zmiana tyg. [%]	Struktura skupu	
	wg w.ż.* [z/kg]	dla mpc** [z/tonę]	dla mps** [z/tonę]	Zmiana ceny [%]		[kg]	Zmiana tyg. [%]		[%]	Zmiana tyg. [w pkt. %]
	2020-01-12	2020-01-12	2020-01-12	tyg.	roczna	2020-01-12	[%]		2020-01-12	
Bydło ogółem	6,20	11 960	12 199	-1,6	-6,9	319,1	-3,5	109,1	100,0	-
bydło 8-12 m-cy (Z)	6,60	12 251	12 496	-3,1	1,7	265,0	31,2	140,0	0,1	0,0
byki 12-24 m-ce (A)	6,78	12 714	12 968	-1,0	-7,9	352,1	-2,5	81,1	37,9	-5,9
byki > 24 m-cy (B)	6,73	12 618	12 870	0,0	-7,8	387,0	-2,1	72,1	8,6	-1,8
wolce > 12 m-cy (C)	--	--	--	--	--	--	--	--	--	--
krowy (D)	4,91	10 084	10 286	-0,6	-6,9	282,8	-0,8	133,6	32,9	3,5
jałówki > 12 m-cy (E)	6,65	12 837	13 094	-1,6	-2,9	288,1	-0,9	163,4	20,5	4,2

* - jest to cena netto (bez VAT) zapłacona dostawcom bydła za dostarczony do rzeźni pełnowartościowy żywiec wołowy na bazie franco zakład. Cena ta zawiera również wszelkie dodatkowe płatności (premie, nagrody itp.) niezależnie od okresu w jakim zostały wypłacone.

** - w.ż. - waga żywa (cenę za wagę żywą wyliczono stosując średnie wskaźniki wydajności rzeźnej uzyskane w Polsce (średnia ważona) w latach 2011-2015: bydło ogółem - 0,518 (było 0,507); byki do 2 lat - 0,539 (było 0,550); byki > 2 lat - 0,535 (było 0,520); wolce - 0,54 (było 0,540); krowy - 0,465 (było 0,478) i jałówki - 0,516 (było 0,530),

mpc - masa poubojowa ciepła, mps - masa poubojowa schłodzona,

*** z uwagi na ustawowy obowiązek nieidentyfikowalności danych, ceny nie podano

Źródło: Zintegrowany System Rolniczej Informacji Rolniczej (ZSRIR – MRiRW)

1 Wersja biuletynu z prezentacją graficzną danych publikowana jest w ostatnim tygodniu każdego miesiąca.

2 Badanie cen zakupu i cen sprzedaży w zakładach mięsnych prowadzone jest na reprezentatywnej próbie. Ceny zakupu rejestrowane są dla klas SEUROP wg Rozporządzenia Parlamentu Europejskiego i Rady (UE) nr 1308/2013 z dnia 17 grudnia 2013 r. ustanawiającego wspólną organizację rynków produktów rolnych oraz uchylającego rozporządzenia Rady (EWG) nr 922/72, (EWG) nr 234/79, (WE) nr 1037/2001 i (WE) nr 1234/2007 (Dz. Urz. UE L 347 z 20.12.2013, z późn. zm.) i wg Rozporządzenia wykonawczego Komisji (UE) 2017/1184 z dnia 20 kwietnia 2017 r. ustanawiającego zasady stosowania rozporządzenia Parlamentu Europejskiego i Rady (UE) nr 1308/2013 w odniesieniu do unijnych skal klasyfikacji tusz wołowych, wieprzowych i baranich oraz raportowania cen rynkowych niektórych kategorii tusz i żywych zwierząt (Dz. Urz. UE L 171 z 04.07.2017) oraz rozporządzenia Ministra Rolnictwa i Rozwoju Wsi z dnia 4 lutego 2009 r. w sprawie szczegółowego sposobu oznaczania klasy jakości handlowej tusz wołowych (Dz.U. Nr 28, poz. 180 z późn. zm.). Ceny zakupu rejestrowane są dla masy poubojowej schłodzonej.

Badanie cen targowiskowych prowadzone jest na targowiskach na których dokonywany jest obrót bydłem a ceny rejestrowane są jako średnie arytmetyczne zrealizowanych transakcji

Wykorzystanie możliwe z dokładnym podaniem źródła

Z i n t e g r o w a n y S y s t e m
R o l n i c z e j I n f o r m a c j i R y n k o w e j

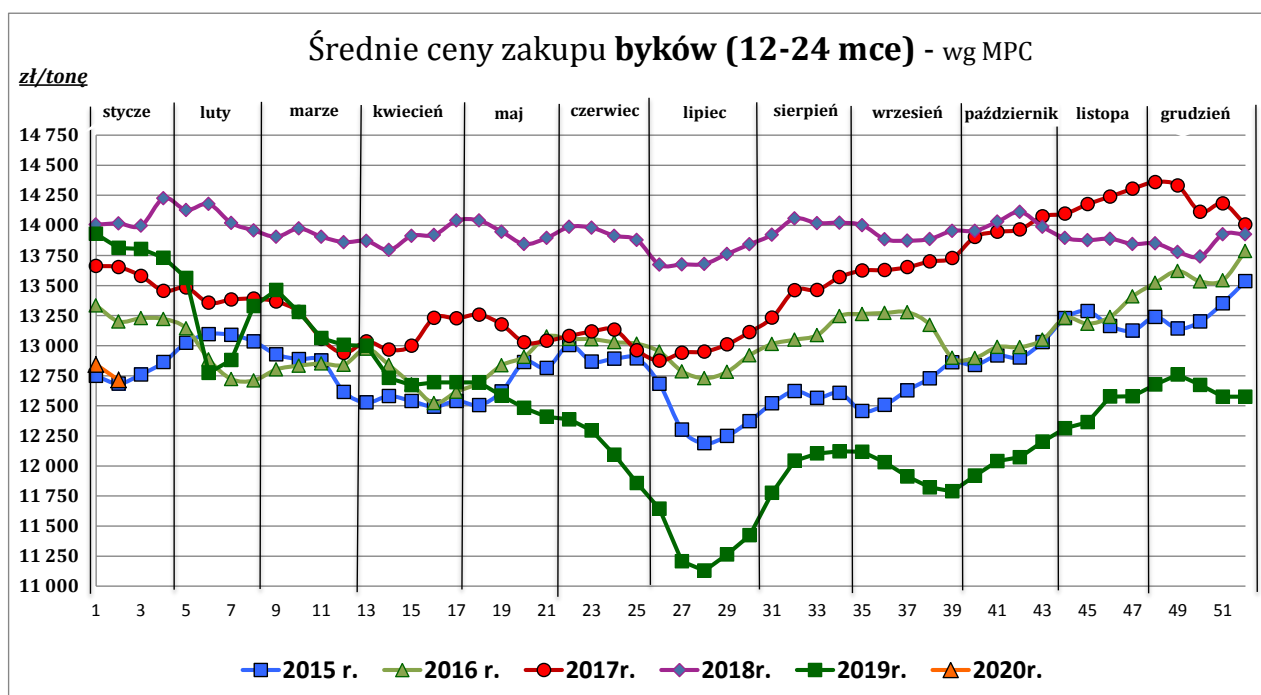
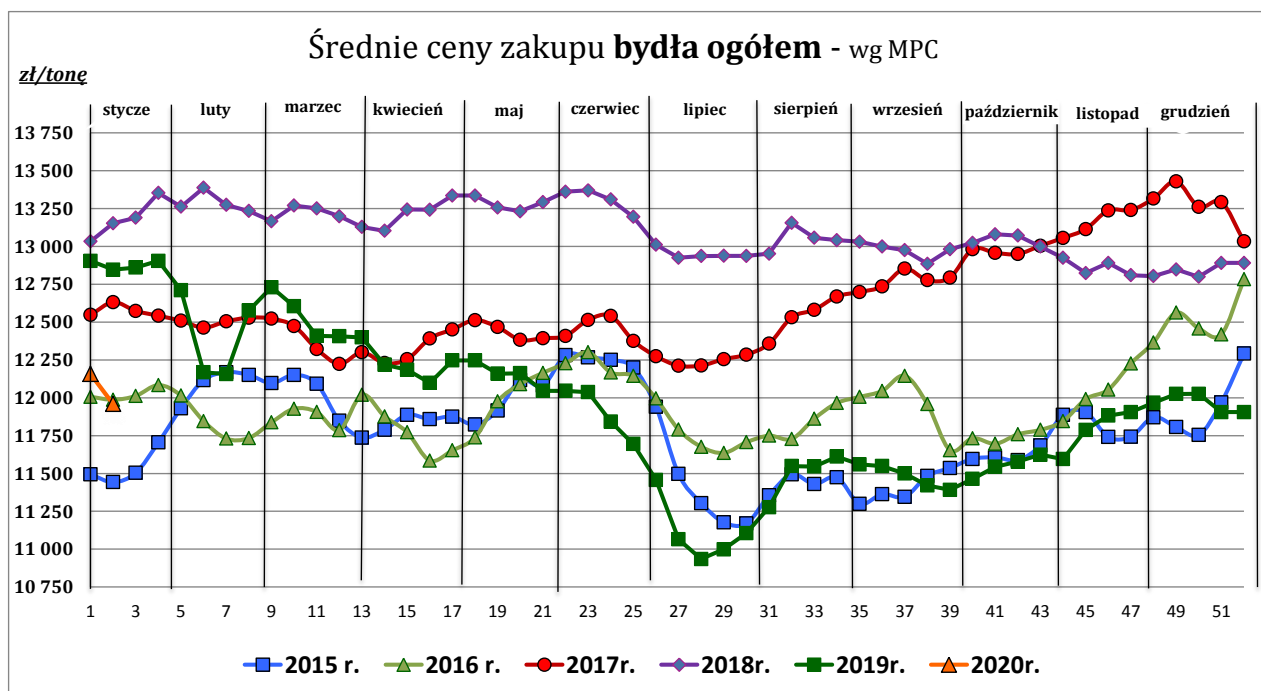

Wykorzystanie możliwe z dokładnym podaniem źródła

**Zintegrowany System
Rolniczej Informacji Rynkowej**

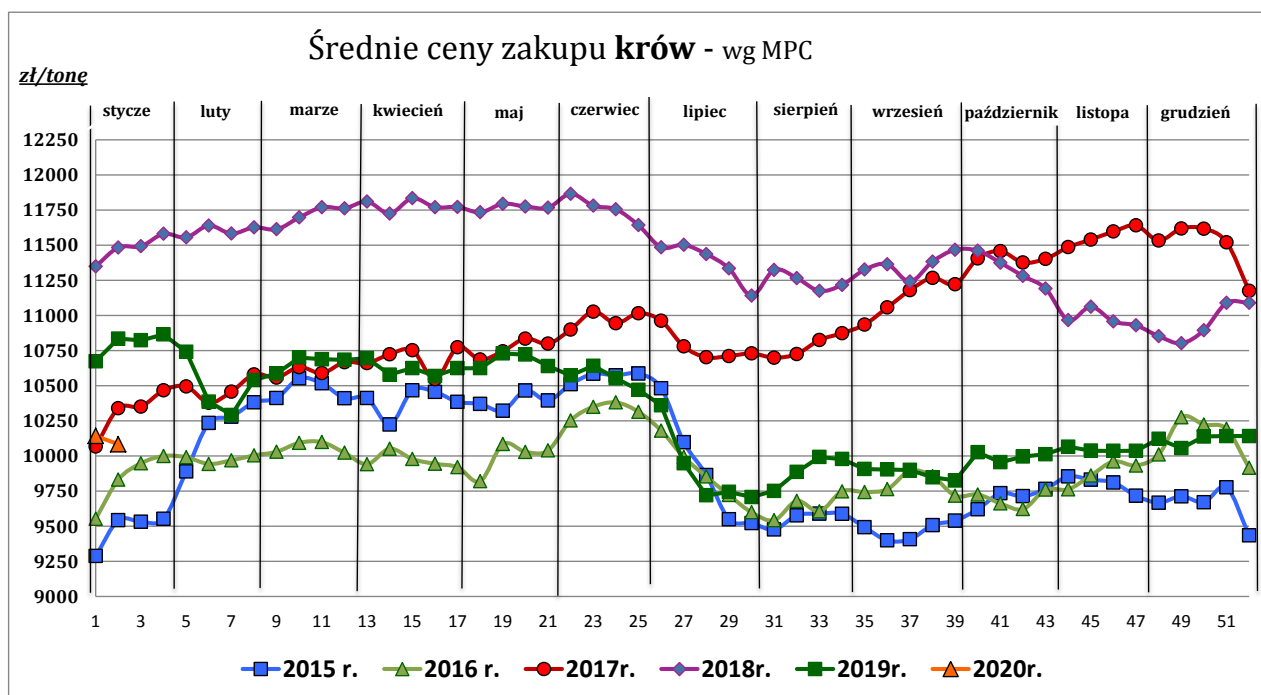
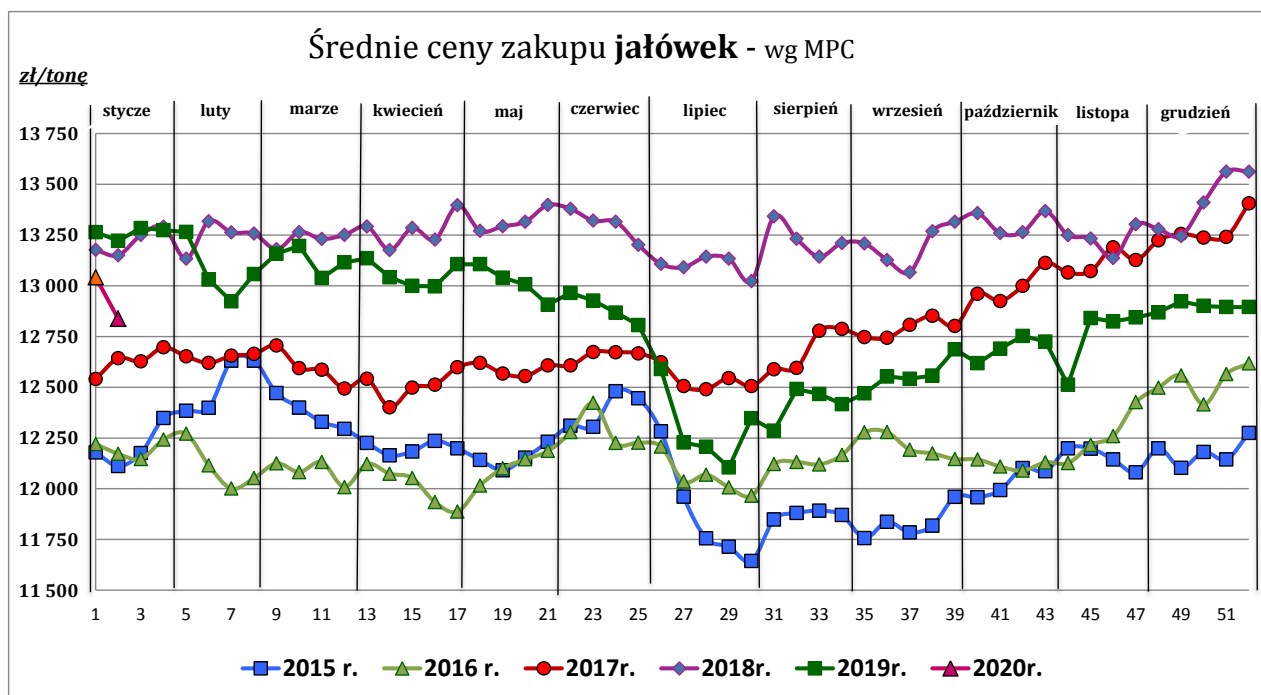

Źródło: Zintegrowany System Rolniczej Informacji Rynkowej (ZSRIR – MRiRW)

Tablica 2. Zbiorcze zestawienie danych dotyczących zakupu bydła rzeźnego wg makroregionów

MAKROREGION									
Kategoria bydła	Cena zakupu				Średnia tuszy masa cieplej		Zmiana tyg. poziomu uboju [%]	Struktura zakupu	
	wg w.ż. [zł/kg]	dla mpc [zł/tonę]	dla mps [zł/tonę]	Zmiana tyg. [%]	[kg]	Zmiana tyg. [%]		[%]	Zmiana tyg. [w pkt.%]
	2020-01-12	2020-01-12	2020-01-12	2020-01-12	2020-01-12	2020-01-12		2020-01-12	2020-01-12
Centralny									
Bydło ogółem	6,27	12 097	12 339	-2,0	318,6	-3,4	102,3	100,0	-
bydło 8-12 m-cy (Z)	6,57	12 184	12 427	-7,1	277,5	37,1	50,0	0,1	0,0
byki 12-24 m-ce (A)	6,80	12 759	13 014	-1,2	348,0	-2,3	72,9	39,5	-6,7
byki > 24 m-cy (B)	6,76	12 678	12 932	-0,1	387,2	-1,8	82,6	10,3	-1,1
wolce > 12 m-cy (C)	--	--	--	--	--	--	--	--	--
krowy (D)	4,91	10 082	10 283	-2,7	275,9	-1,9	131,4	29,2	3,7
jałowki > 12 m-cy (E)	6,68	12 891	13 149	-1,2	288,9	0,8	153,5	20,9	4,2
Południowy									
Bydło ogółem	6,20	11 964	12 204	-2,3	320,7	-5,0	130,2	100,0	-
bydło 8-12 m-cy (Z)	6,64	12 324	12 570	14,8	252,5	26,3	500,0	0,2	0,1
byki 12-24 m-ce (A)	6,75	12 670	12 923	-0,8	357,4	-2,8	95,2	39,6	-7,1
byki > 24 m-cy (B)	6,69	12 561	12 812	-0,4	381,1	-3,0	50,0	6,3	-3,3
wolce > 12 m-cy (C)	--	--	--	--	--	--	--	--	--
krowy (D)	4,96	10 192	10 396	-0,1	288,4	-1,0	193,3	33,4	7,2
jałowki > 12 m-cy (E)	6,70	12 926	13 185	-2,2	284,9	-3,6	171,8	20,6	3,1
Północny									
Bydło ogółem	5,61	10 838	11 055	3,5	314,8	0,9	71,1	100,0	-
bydło 8-12 m-cy (Z)	--	--	--	--	--	--	--	--	--
byki 12-24 m-ce (A)	6,63	12 438	12 687	1,4	365,9	-4,5	87,2	17,4	1,5
byki > 24 m-cy (B)	6,48	12 155	12 398	3,2	414,9	-2,7	70,5	6,4	0,0
wolce > 12 m-cy (C)	--	--	--	--	--	--	--	--	--
krowy (D)	4,77	9 793	9 989	3,0	293,6	2,8	51,6	59,3	-7,6
jałowki > 12 m-cy (E)	6,08	11 730	11 964	0,5	298,7	-1,4	168,9	17,0	6,2

*- z uwagi na ustawowy obowiązek nieidentyfikowalności danych, ceny nie podano

** - z uwagi na brak porównywalności w obecnym tygodniu, danych nie podano

Makroregiony skupu bydła oraz sprzedaży wołowiny w ćwierćtuszach

Nazwa makroregionu	Województwa wchodzące w skład makroregionu
centralny	kujawsko-pomorskie, mazowieckie, łódzkie, wielkopolskie, lubuskie
południowy	lubelskie, małopolskie, podkarpackie, świętokrzyskie, dolnośląskie, opolskie, śląskie
północny	podlaskie, pomorskie, warmińsko-mazurskie, zachodnio-pomorskie

Wykorzystanie możliwe z dokładnym podaniem źródła

Z i n t e g r o w a n y S y s t e m
R o l n i c z e j I n f o r m a c j i R y n k o w e j

2. Ceny sprzedaży wołowiny w Polsce

Tablica 3. Średnie ceny netto (bez VAT) i struktura sprzedaży ćwierci wołowych w ubojniach bydła z przeznaczeniem na rynek wewnętrzny dla Polski oraz makroregionów

TOWAR	CENA [zł/tona]		Zmiana tygodniowa ceny [%]	Struktura sprzedaży			Wielkość sprzedaży zmiana tyg. [%]
	2020-01-12	2020-01-05		2020-01-12	2020-01-05	Zmiana tygodniowa [%]	
POLSKA							
Ćwierci z buhajków do 2 lat - OGÓLEM	12 871	13 037	-1,3	100,00	100,00	--	40,5
ćwierci przednie	10 814	10 153	6,5	3,51	8,48	-58,6	-41,8
ćwierci tylne	15 676	16 201	-3,2	4,88	7,51	-35,1	-8,7
ćwierci kompensowane	12 800	13 046	-1,9	91,61	84,01	9,0	53,2
Ćwierci z krów rzeźnych - OGÓLEM	10 564	10 305	2,5	100,00	100,00	--	59,6
ćwierci przednie	*	8 510	--	1,93	1,44	--	--
ćwierci tylne	*	*	--	3,03	0,58	--	--
ćwierci kompensowane	10 407	10 270	1,3	95,04	97,98	-3,0	54,8
CENTRALNY							
Ćwierci z buhajków do 2 lat - OGÓLEM	12 790	12 963	-1,3	100,00	100,00	--	51,8
ćwierci przednie	11 066	11 750	-5,8	2,57	0,59	--	--
ćwierci tylne	*	*	--	0,76	0,13	--	--
ćwierci kompensowane	12 803	12 969	-1,3	96,67	99,28	-2,6	47,8
Ćwierci z krów rzeźnych - OGÓLEM	10 613	10 302	3,0	100,00	100,00	--	148,4
ćwierci przednie	--	--	--	0,00	0,00	--	--
ćwierci tylne	--	--	--	0,00	0,00	--	--
ćwierci kompensowane	10 613	10 302	3,0	100,00	100,00	0,0	148,4
POŁUDNIOWY							
Ćwierci z buhajków do 2 lat - OGÓLEM	12 979	12 945,6	0,3	100,00	100,00	--	3,6
ćwierci przednie	10 537	*	--	6,91	21,71	--	--
ćwierci tylne	15 485	*	--	11,38	20,66	--	--
ćwierci kompensowane	12 837	12 871	-0,3	81,71	57,63	41,8	46,8
Ćwierci z krów rzeźnych - OGÓLEM	10 129	10 494	-3,5	100,00	100,00	--	-2,9
ćwierci przednie	--	*	--	0,00	1,49	--	--
ćwierci tylne	*	*	--	0,93	1,91	--	--
ćwierci kompensowane	10 104	10 346	-2,3	99,07	96,60	2,6	-0,4
PÓŁNOCNY							
Ćwierci z buhajków do 2 lat - OGÓLEM	12 969	13 650	-5,0	100,00	100,00	--	103,6
ćwierci przednie	11 450	*	--	1,34	2,89	--	--
ćwierci tylne	*	--	--	8,39	0,00	--	--
ćwierci kompensowane	12 738	13 714	-7,1	90,27	97,11	-7,0	89,2
Ćwierci z krów rzeźnych - OGÓLEM	10 858	10 105	7,5	100,00	100,00	--	-5,4
ćwierci przednie	*	*	--	11,72	3,54	--	--
ćwierci tylne	*	--	--	17,34	0,00	--	--
ćwierci kompensowane	9 739	10 136	-3,9	70,94	96,46	-26,5	-30,4

* - z uwagi na ustawy o obowiązkach nieidentyfikowalności danych, ceny nie podano.

Makroregiony skupu bydła oraz sprzedaży wołowiny w ćwiercuszach

Nazwa makroregionu	Województwa wchodzące w skład makroregionu
centralny	kujawsko-pomorskie, mazowieckie, łódzkie, wielkopolskie, lubuskie
południowy	lubelskie, małopolskie, podkarpackie, świętokrzyskie, dolnośląskie, opolskie, śląskie
północny	podlaskie, pomorskie, warmińsko-mazurskie, zachodnio-pomorskie

Wykorzystanie możliwe z dokładnym podaniem źródła

**Zintegrowany System
Rolniczej Informacji Rynkowej**

Tablica 4. Średnie ceny netto (bez VAT) sprzedaży elementów mięsa wołowego z przeznaczeniem na rynek wewnętrzny dla Polski oraz makroregionów w okresie: 06.01.2020 – 12.01.2020 r.

Makroregion	Cena sprzedaży [zł/tonę]		Tygodniowa zmiana ceny [%]	
	rostbef z/k	udziec b/k	rostbef z/k	udziec b/k
Ogółem kraj	26 205	21 684	-3,5	-8,0
Południowo-zachodni	--	*	--	--
Wielkopolski	26 590	22 411	-4,0	-6,2
Północno-zachodni	*	*	--	--
Północno-wschodni	--	*	--	--
Mazowiecko-łódzki	*	20 146	--	-3,3
Kujawski	--	*	--	--
Wschodni-dolny	25 417	22 075	4,3	-5,4
Południowo-środkowy	*	22 942	--	--

* - z uwagi na ustawowy wymóg nieidentyfikowalności danych, ceny nie podano

3. Ceny bydła żywego³ w Polsce

3.1 Ceny cieląt i młodego bydła opasowego w handlu hurtowym

Tablica 5. Średnie ceny zakupu cieląt płci męskiej oraz młodego bydła opasowego

Kategoria bydła	Jednostka	Cena zakupu			Zmiana ceny	
		2020-01-12	2020-01-05	2020-01-13	tyg. [%]	roczna [%]
Byczki od 8 dni do 4 tygodni - typ mleczny	zł/szt	506,64	*	673,00	--	-24,7
Byczki od 8 dni do 4 tygodni - typ mięsny	zł/szt	800,95	*	975,70	--	-17,9
Młode bydło opasowe 6-12 m-cy	zł/kg w.ż.				--	--

* - z uwagi na ustawowy wymóg nieidentyfikowalności danych, ceny nie podano;

* - prezentowane ceny są cenami netto (bez VAT)

³ - W handlu hurtowym bydlęciem żywym badane ceny byczków od 8 dni do 4 tygodni dotyczą cieląt przeznaczonych do dalszego chowu pochodzących od bydła ras mlecznych w przypadku typu mlecznego oraz od bydła ras mięsnych, ogólnoużytkowych i krzyżówek z rasami mięsnymi w przypadku typu mięsnego

- W handlu targowiskowym monitorowane są występujące na tym rynku kategorie bydła

Wykorzystanie możliwe z dokładnym podaniem źródła

**Z i n t e g r o w a n y S y s t e m
R o l n i c z e j I n f o r m a c j i R y n k o w e j**

3.2 Ceny bydła na targowiskach

Tablica 6. Średnie krajowe ceny bydła uzyskane w transakcjach targowiskowych

Kategoria informacji	Tydzień		Zmiana
	2020-01-10	2020-01-03	tygodniowa [%]
<u>cielęta 60-100 kg</u>			
cena min. w zł/kg	12,50	11,45	9,2
cena max. w zł/kg	15,50	15,50	0,0
<i>cena średnia w zł/kg</i>	13,50	12,82	5,3
szacunkowa podaż w szt	62	59	5,1
szacunkowa sprzedaż w szt	48	45	6,7
wsk. warunków atmosferycznych *	3,0	3,0	0,0
<u>młode bydło opasowe</u>			
cena min. w zł/kg	--	--	--
cena max. w zł/kg	--	--	--
<i>cena średnia w zł/kg</i>	*	*	--
szacunkowa podaż w szt	--	--	--
szacunkowa sprzedaż w szt	--	--	--
wsk. warunków atmosferycznych *	--	--	--
<u>krowy wybrakowane</u>			
cena min. w zł/kg	--	--	--
cena max. w zł/kg	--	--	--
<i>cena średnia w zł/kg</i>	*	*	--
szacunkowa podaż w szt	--	--	--
szacunkowa sprzedaż w szt	--	--	--
wsk. warunków atmosferycznych *	--	--	--

** - wsk. war. atmosferycznych zawiera się między liczbą 1 a 3 i jest średnią arytmetyczną z zanotowanych na targowiskach w dniu badań, jednego z trzech stopni pogody: 1-zła, 2-przeciętna i 3-dobra.

* - z uwagi na ustawowy wymóg nieidentyfikowalności danych, ceny nie podano

Metodyka badań targowiskowych

Notowania cen bydła na targowiskach realizowane są w 13 województwach w kraju (oprócz⁴: lubuskiego, opolskiego i zachodnio-pomorskiego) na maksymalnie 90 reprezentatywnych targowiskach.

Pod pojęciem targowisko rozumiany jest zorganizowany rynek lokalny, którego dominującymi uczestnikami są okoliczni producenci rolni.

Prezentowane ceny są cenami średnimi arytmetycznymi obliczonymi z odnotowanej liczby zawartych transakcji, tylko dla bydła w określonym wieku i przedziale wagowym:

1. cielęta do chowu lub na rzeź o wadze 60 – 100 kg, zarówno buhajki jak i jałówki,
2. młode bydło opasowe od 6 do 12 miesięcy,
3. krowy wybrakowane po selekcji i starsze powyżej 6 lat

Zestawienie cen dotyczy ostatniego tygodnia, natomiast na poszczególnych targowiskach badania cen dokonywane są raz w tygodniu, raz na dwa tygodnie lub raz w miesiącu (w zwyczajowo przyjęty dzień targowy lub w jeden z kilku dni targowych).

Obroty na tych rynkach mają charakter lokalny.

Notowań cen dokonują pracownicy Ośrodków Doradztwa Rolniczego

Uwaga:

Analiza handlu zagranicznego za styczeń-listopad 2019r. (dane wstępne) **oraz uboje bydła w okresie styczeń-wrzesień 2019 r., są zawarte w wersji EXCEL biuletynu.**

Biuletyn „*Rynek wołowiny i cielęciny*” ukazuje się w każdy czwartek.

Informacje zamieszczane w tym biuletynie przekazywane są przez współpracujące z nami podmioty na podstawie Ustawy o badaniach rynkowych z dn. 30 marca 2001r.

Wydawca:

Ministerstwo Rolnictwa i Rozwoju Wsi,
Departament Promocji i Jakości Żywności
ul. Wspólna 30, 00-930 Warszawa,
tel. (022) 623-16-33, fax (022) 623-27-06

Internet: <http://www.minrol.gov.pl>, E-mail: biuletyn@minrol.gov.pl

Autor: Anna Pankiewicz tel. (022) 623-16-33 E-mail: Anna.Pankiewicz@minrol.gov.pl

⁴ w w/w województwach bydło w handlu targowiskowym nie występuje bądź ma charakter incydentalny