

MINISTERSTWO ROLNICTWA I ROZWOJU WSI
DEPARTAMENT PRZETWÓRSTWA I RYNKÓW ROLNYCH
ZINTEGROWANY SYSTEM ROLNICZEJ INFORMACJI RYNKOWEJ

Podstawa prawna: Ustawa o rolniczych badaniach rynkowych z 30 marca 2001 r.

WYDZIAŁ INFORMACJI RYNKOWEJ

RYNEK MIĘSA WIEPRZOWEGO

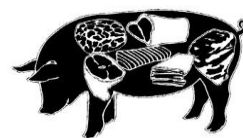

NR 23/2020

Notowania¹ za okres 01.06.2020 - 07.06.2020 r.

piątek, 12 czerwca 2020 r.

Spis treści

1. Zakupy świń rzeźnych	2
1.1. Ceny zakupu tuczników wg EUROP w Polsce i regionach	2
1.2. Ceny zakupu świń rzeźnych wg wagi żywej	3
1.3. Struktura zakupu świń rzeźnych w Polsce	3
2. Sprzedaż wieprzowiny	5
2.1. Ceny sprzedaży półtuszy wieprzowych w Polsce i makroregionach	5
2.2. Ceny sprzedaży elementów i przetworów z wieprzowiny w Polsce	6
i makroregionach	6
2.3. Ceny prosiąt na targowiskach	7
3. Graficzne prezentacje cen zakupu i sprzedaży na rynku wieprzowiny	8
4. Miesięczne analizy cenowe	10
5. Pogłowie trzody chlewnej w grudniu 2019 roku (dane wstępne) Źródło: GUS	12
6. Handel zagraniczny wieprzowiną trzodą żywą i mięsem wieprzowym	13

¹ Badanie cen zakupu i sprzedaży w zakładach mięsnych prowadzone jest na reprezentatywnej próbie. Ceny zakupu rejestrowane są wg klas jakości handlowej EUROP zgodnie z rozporządzeniem Parlamentu Europejskiego i Rady (UE) nr 1308/2013 z dnia 17 grudnia 2013 r. ustanawiającego wspólną organizację rynków produktów rolnych oraz uchylającego rozporządzenia Rady (EWG) nr 922/72, (EWG) nr 234/79, (WE) nr 1037/2001 i (WE) nr 1234/2007 (Dz. Urz. UE L 347 z 20.12.2013, str. 671) i rozporządzeniem Komisji (WE) nr 1249/2008 z dnia 10 grudnia 2008 r. r. ustanawiającym szczegółowe zasady wdrożenia wspólnotowych klasyfikacji tusz wołowych, wieprzowych i baranich oraz raportowania ich cen (Dz. U. Nr L 337 z 16.12.2008, str. 3, z późn.zm.) oraz rozporządzeniem Ministra Rolnictwa i Rozwoju Wsi z dnia 4 lutego 2009 r. w sprawie szczegółowych warunków ustalania klasy jakości handlowej tusz wieprzowych (Dz.U. z 19.02.2009 r., Nr 28, poz. 181).

Ceny zakupu zbierane są dla masy poubojowej schłodzonej.

Badanie cen prosiąt prowadzone jest na targowiskach, na których dokonywany jest obrót prosiętami, a ceny liczone są jako średnie arytmetyczne zrealizowanych transakcji.

Ceny zakupu i sprzedaży nie zawierają podatku VAT.

Daty prezentowane w tabelach oznaczają ostatni dzień analizowanego tygodnia (poniedziałek - niedziela).

1. Zakupy świń rzeźnych

1.1. Ceny zakupu tuczników wg EUROP w Polsce i regionach

Tab. 1 Średnie ceny netto (bez VAT) zakupu świń rzeźnych wg klasyfikacji poubojowej EUROP masa schłodzona [MPS]; -masa poubojowa ciepła [MPC]

SKUP								
Klasa półtuszy wieprzowych wg EUROP	CENA [zł/tonę]				Zmiana tygod. ceny [%]	%	Średnia masa tuszy [kg]	Struktura zakupu wg liczby [%]
	[MPS]		[MPC]					
	2020-06-07	31.05.2020	2020-06-07	31.05.2020				
1	2	3	4	5	6	7	8	9
POLSKA								
klasa S	7 484	7 535	7 338	7 387	-0,67	61,6	95,2	33,8
klasa E	7 390	7 460	7 245	7 314	-0,94	57,9	97,3	53,0
klasa U	7 072	7 142	6 934	7 002	-0,97	53,2	98,0	11,5
klasa R	6 713	6 739	6 582	6 607	-0,39	48,3	98,6	1,5
klasa O	5 964	6 100	5 847	5 980	-2,22	43,2	103,7	0,2
klasa P	5 172	5 784	5 071	5 671	-10,58	36,9	106,4	0,0
S-P Razem	7 371	7 436	7 226	7 290	-0,88	58,5	96,7	100,0
REGION PÓŁNOCNY								
klasa S	7 418	7 381	7 272	7 236	0,50	61,6	93,0	29,7
klasa E	7 360	7 340	7 216	7 196	0,27	57,8	96,1	54,8
klasa U	7 054	7 059	6 916	6 921	-0,07	53,2	96,5	13,8
klasa R	6 696	6 704	6 565	6 572	-0,11	48,3	95,8	1,6
klasa O	*	*	*	*	*	*	*	*
klasa P	*	*	*	*	*	*	*	*
S-P Razem	7 322	7 310	7 178	7 167	0,16	58,1	95,3	100,0
REGION ŚRODKOWO-WSCHODNI								
klasa S	7 475	7 653	7 329	7 503	-2,33	61,6	96,4	36,4
klasa E	7 391	7 586	7 246	7 437	-2,57	57,8	98,5	51,6
klasa U	7 066	7 252	6 928	7 110	-2,56	53,2	98,7	10,6
klasa R	6 756	6 914	6 624	6 779	-2,29	48,3	98,8	1,2
klasa O	6 295	6 450	6 172	6 324	-2,40	43,4	102,7	0,1
klasa P	*	*	*	*	*	*	*	*
S-P Razem	7 377	7 569	7 233	7 421	-2,54	58,6	97,8	100,0
REGION POŁUDNIOWO-WSCHODNI								
klasa S	7 460	7 532	7 313	7 385	-0,97	61,4	93,5	35,7
klasa E	7 333	7 378	7 189	7 234	-0,62	57,9	96,2	49,1
klasa U	7 003	6 937	6 865	6 801	0,95	53,1	98,5	12,6
klasa R	6 511	6 467	6 383	6 341	0,67	48,0	101,5	2,2
klasa O	6 025	5 874	5 907	5 759	2,56	43,6	104,3	0,3
klasa P	*	*	*	*	*	*	*	*
S-P Razem	7 310	7 345	7 167	7 201	-0,47	58,3	95,7	100,0
REGION ZACHODNI								
klasa S	7 534	7 499	7 386	7 352	0,46	61,7	95,5	33,3
klasa E	7 417	7 431	7 272	7 285	-0,18	58,1	97,0	54,0
klasa U	7 108	7 153	6 969	7 013	-0,63	53,4	98,2	10,8
klasa R	6 748	6 757	6 616	6 625	-0,13	48,5	99,4	1,7
klasa O	5 778	5 964	5 665	5 847	-3,11	43,0	106,0	0,2
klasa P	*	*	*	*	*	*	*	*
S-P Razem	7 406	7 403	7 260	7 258	0,03	58,6	96,7	100,0

Tygodniowy ubój świń rzeźnych w ubojniach monitorowanych w ramach ZSRIR wyniósł – 230 941 sztuk.

1.2. Ceny zakupu świń rzeźnych wg wagi żywej

Tab. 2 Średnie ceny netto zakupu świń rzeźnych za wagę żywą – obliczane na podstawie cen za świnie wg masy poubojowej cieplej (MPC) przy użyciu współczynnika wydajności rzeźnej podawanego przez GUS (0,78).

CENA [zł/kg]			
MAKROREGIONY	2020-06-07	31.05.2020	Tygodniowa zmiana ceny [%]
POLSKA	5,64	5,69	-0,88
REGION PÓŁNOCNY	5,60	5,59	0,16
REGION ŚRODKOWO-WSCHODNI	5,64	5,79	-2,54
REGION POŁUDNIOWO-WSCHODNI	5,59	5,62	-0,47
REGION ZACHODNI	5,66	5,66	0,03

Uwaga: Dаты podane w tabeli oznaczają ostatni dzień analizowanego tygodnia (poniedziałek - niedziela).

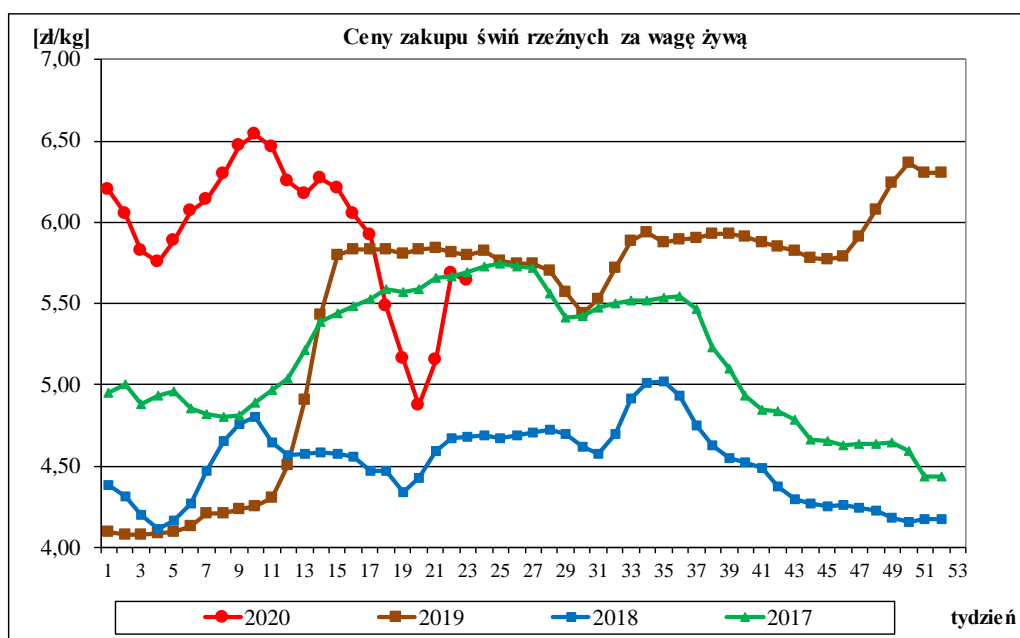

1.3. Struktura zakupu świń rzeźnych w Polsce

Rys. 1. Struktura zakupu świń rzeźnych w zakładach mięsnych wg klasyfikacji SEUROP

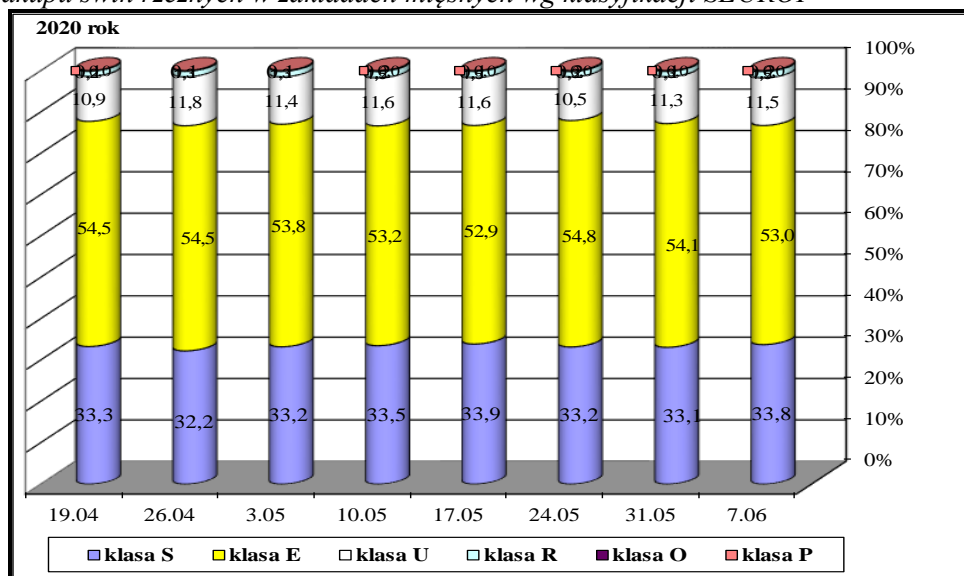

Wykorzystanie możliwe z dokładnym podaniem źródła

ROCZNE ZMIANY CEN WYBRANYCH PRODUKTÓW Z RYNKU WIEPRZOWINY

I. Roczne zmiany cen zakupu świń rzeźnych wg klasyfikacji EUROP i żywca wieprzowego [MPC]- masa poubojowa ciepła

POLSKA	CENA		Roczna zmiana ceny [%]
	[MPC] zł/tonę		
	2020-06-07	2019-06-09	
klasa S	7 338	7 603	-3,5
klasa E	7 245	7 466	-3,0
klasa U	6 934	7 107	-2,4
klasa R	6 582	6 725	-2,1
klasa O	5 847	6 153	-5,0
klasa P	5 071	5 891	-13,9
S-P Razem	7 226	7 440	-2,9

Cena zakupu żywca wieprzowego **S-P razem** obliczona na podstawie cen za świnię wg masy poubojowej cieplej (MPC) przy użyciu przelicznika GUS wynoszącego 0,78

II. Roczne zmiany cen sprzedaży półtuszy wieprzowych

CENY SPRZEDAŻY - PÓLTUSZE WIEPRZOWE			
MAKROREGIONY	CENA [zł/tonę]		Roczna zmiana ceny
	2020-06-07	2019-06-09	[%]
POLSKA	8 131	8 381	-3,0
Południowo-wschodni	8 149	8 209	-0,7
Północny	*	9 288	*
Środkowo-wschodni	8 370	8 527	-1,8
Zachodni	8 052	8 357	-3,7

III. Roczne zmiany cen targowiskowych prosiąt

Kategoria ceny	07.06.2020	09.06.2019	Roczna zmiana ceny [%]
	min. w zł/szt.	240,00	152,00
max. w zł/szt.	375,00	275,00	36,4
Prosięta ok. 25 kg/szt. średnia w zł/szt.	291,50	222,75	30,9
Szacunkowa podaż	466	447	4,3
Szacunkowa sprzedaż	332	313	6,1
Wsk war atmosf.	2,64	2,75	-4,0

2. Sprzedaż wieprzowiny

2.1. Ceny sprzedaży półtuszy wieprzowych w Polsce i makroregionach

Tab. 3 Średnie ceny sprzedaży półtuszy wieprzowych (bez VAT) przeznaczonych na rynek wewnętrzny UE.

CENY SPRZEDAŻY - PÓLTUSZE WIEPRZOWE			
MAKROREGIONY	CENA [zł/t]		Tygodniowa zmiana ceny [%]
	2020-06-07	2020-05-31	
PÓLTUSZE WIEPRZOWE			
POLSKA	8 131	8 025	1,3
Południowo-wschodni	8 149	7 889	3,3
Północny	*	*	*
Środkowo-wschodni	8 370	8 356	0,2
Zachodni	8 052	7 969	1,0

Rys. 2. Średnie ceny sprzedaży półtuszy wieprzowych przeznaczonych na rynek wewnętrzny UE.

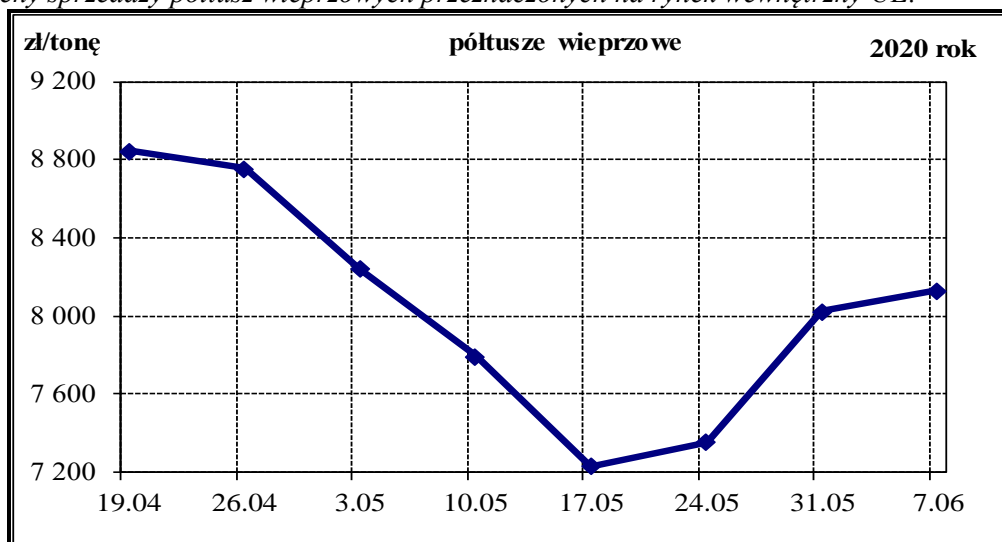

A. Makroregiony skupu świń rzeźnych wg EUROP

Makroregion Północny: województwa - kujawsko-pomorskie, pomorskie, warmińsko-mazurskie.

Makroregion Środkowo-wschodni: województwa - łódzkie, mazowieckie, podlaskie.

Makroregion Południowo-wschodni: województwa - lubelskie, małopolskie, podkarpackie, śląskie, świętokrzyskie.

Makroregion Zachodni: województwa - dolnośląskie, lubuskie, opolskie, wielkopolskie, zachodnio-pomorskie.

2.2. Ceny sprzedaży elementów i przetworów z wieprzowiny w Polsce i makroregionach

B. Makroregion sprzedaży mięsa w elementach oraz przetworów mięsnych z rynku wieprzowiny

Makroregion Północno-zachodni: województwa: - pomorskie, zachodnio-pomorskie.

Makroregion Północno-wschodni: województwa - podlaskie, warmińsko-mazurskie.

Makroregion Wielkopolski: województwo - wielkopolskie.

Makroregion Kujawski: województwo - kujawsko-pomorskie.

Makroregion Mazowiecko-łódzki: województwa - łódzkie, mazowieckie.

Makroregion Południowo-zachodni: województwa - dolnośląskie, lubuskie, opolskie.

Makroregion Południowo-środkowy: województwa - małopolskie, śląskie, świętokrzyskie.

Makroregion Wschodni dolny: województwa - lubelskie, podkarpackie.

Tab. 4 Średnie ceny sprzedaży elementów i przetworów wieprzowych (bez VAT) w zakładach mięsnych (kraj +UE).

CENY SPRZEDAŻY			
TOWAR	CENA [zł/tonę]		Tygodniowa zmiana ceny [%]
	2020-06-07	2020-05-31	
POLSKA			
schab środkowy z kością	11 182	11 257	-0,67
szynka gotowana	19 777	20 184	-2,02
kielbasa toruńska	13 431	14 019	-4,19
PÓLNO-CNO-ZACHODNI			
schab środkowy z kością	*	*	*
szynka gotowana	*	*	*
kielbasa toruńska	*	*	*
PÓLNO-CNO-WSCHODNI			
schab środkowy z kością	*	*	*
szynka gotowana	*	*	*
kielbasa toruńska	*	*	*
WIELKOPOLSKI			
schab środkowy z kością	11 348	9 815	15,62
szynka gotowana	*	*	*
kielbasa toruńska	*	*	*
KUJAWSKI			
schab środkowy z kością	*	*	*
szynka gotowana	20 073	19 553	2,66
kielbasa toruńska	*	*	*
MAZOWIECKO-LÓDZKI			
schab środkowy z kością	12 556	12 475	0,65
szynka gotowana	26 356	24 279	8,55
kielbasa toruńska	14 852	14 603	1,70
POŁUDNIOWO-ZACHODNI			
schab środkowy z kością	11 137	11 077	0,54
szynka gotowana	*	*	*
kielbasa toruńska	*	*	*
POŁUDNIOWO-ŚRODKOWY			
schab środkowy z kością	11 271	*	*
szynka gotowana	*	*	*
kielbasa toruńska	*	*	*
WSCHODNI-DOLNY			
schab środkowy z kością	*	*	*
szynka gotowana	18 438	16 861	9,35
kielbasa toruńska	*	*	*

Uwaga: Daty podane w tabeli oznaczają ostatni dzień analizowanego tygodnia (poniedziałek - niedziela).

* - w związku z ustawowym obowiązkiem nieidentyfikowalności dostawców danych rynkowych nie jest możliwe prezentowanie danych dla regionu.

2.3. Ceny prosiąt na targowiskach

Tab. 5 Średnie tygodniowe krajowe ceny prosiąt uzyskane w transakcjach targowiskowych.

Prosięta ok. 25 kg/szt.	Kategoria ceny	07.06.2020	31.05.2020	Tygodniowa zmiana [%]
	min. w zł/szt.	240,00	236,00	1,7
	max. w zł/szt.	375,00	330,00	13,6
	średnia w zł/szt.	291,50	268,00	8,8
	Szacunkowa podaż	466	196	137,8
	Szacunkowa sprzedaż	332	188	76,6
	Wsk_war_atmosf.	2,64	2,43	8,6

*Wsk_war_atmosf. - wskaźnik warunków atmosferycznych, który zawiera się między liczbą 1 a 3.

Charakteryzuje warunki atmosferyczne występujące na targowiskach w dniu prowadzenia badań.

- 1 - złe – znacznie utrudniające przebieg handlu targowiskowego,
- 2 - umiarkowane – mające niewielki wpływ na przebieg handlu targowiskowego,
- 3 - dobre – nie mające wpływu na przebieg handlu targowiskowego.

Tab. 6 Średnie miesięczne ceny prosiąt na targowiskach w maju i kwietniu 2020 r.

	Kategoria ceny	Okres		Zmiana miesięczna w %	Zmiana roczna w %
		04.05.2020-31.05.2020	30.03.2020-03.05.2020		
Prosięta ok. 25 kg [zł/szt]	min. w zł/szt	190,00	200,00	-5,0	55,7
	max. w zł/szt	375,00	300,00	25,0	15,4
	średnia w zł/szt	257,65	244,55	5,4	25,7
	Szacunkowa podaż	910	570	59,6	-48,9
	Szacunkowa sprzedaż	745	541	37,7	-46,8
	Wsk_war_atmosf.	2,53	2,65	-4,5	9,5

Rys.3. Średnie ceny prosiąt uzyskane w transakcjach targowiskowych.

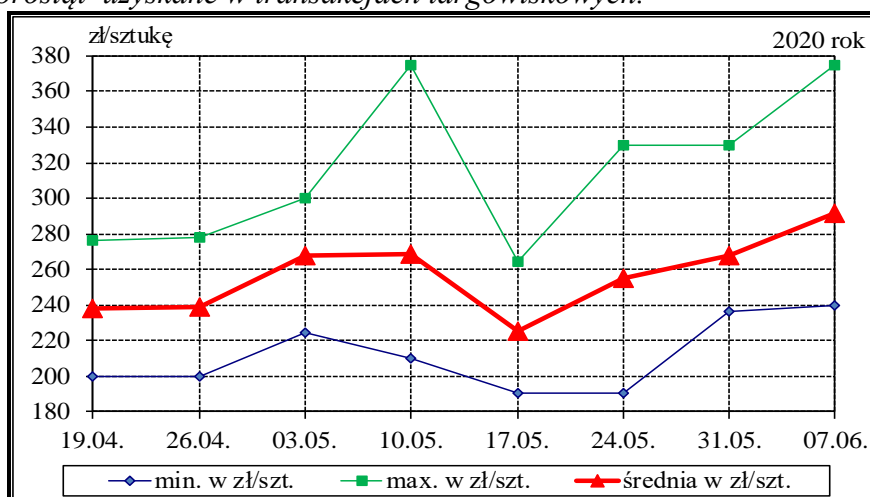

Metodyka badań

Notowania cen prosiąt realizowane są na reprezentatywnych targowiskach.

Pod pojęciem targowisko rozumiany jest zorganizowany rynek lokalny, którego dominującymi uczestnikami są okoliczni producenci rolni.

Prezentowane ceny są cenami średnimi arytmetycznymi dotyczące największej liczby zawartych transakcji na badanym targowisku. Zestawienie cen dotyczy ostatniego tygodnia, natomiast na poszczególnych targowiskach badania cen dokonywane są raz w tygodniu (w zwyczajowo przyjęty dzień targowy lub w jeden z kilku dni targowych). Obroty na tych rynkach mają charakter lokalny.

W przypadku prosiąt jednostką transakcyjną jest sztuka. Monitorowane są wszystkie prosięta o wadze ok. 25 kg, które nie zdyskwalifikowało się ze względu na stan zdrowotny.

Notowań cen dokonują pracownicy Ośrodków Doradztwa Rolniczego.

3. Graficzne prezentacje cen zakupu i sprzedaży na rynku wieprzowiny

Graficzna prezentacja cen zakupu świń rzeźnych w 2020r. w porównaniu z 2019-2017r.

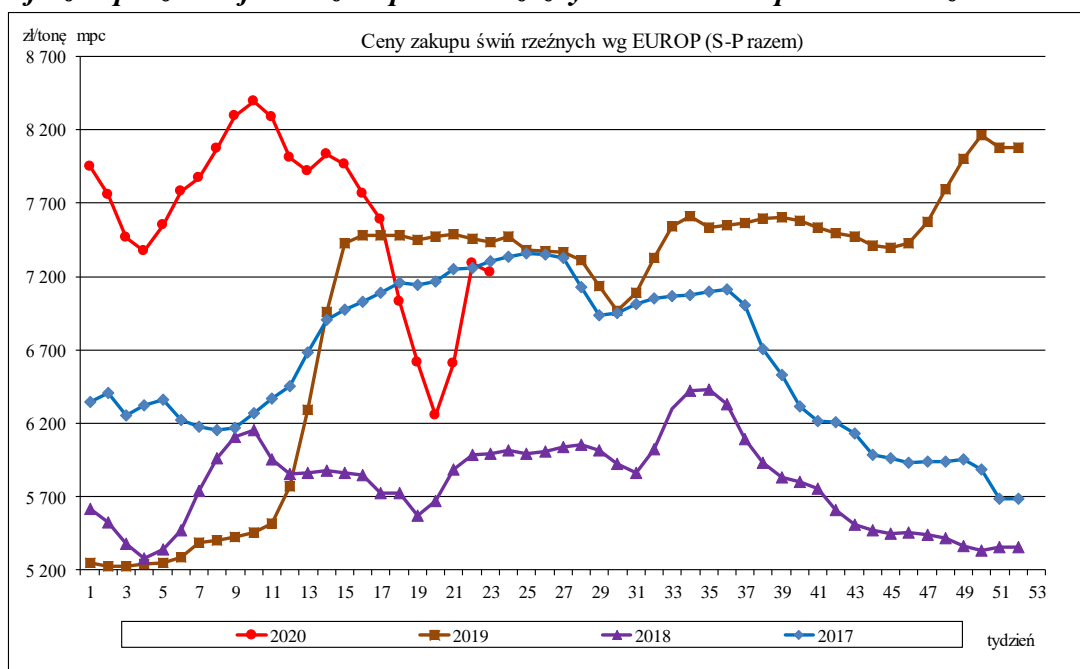

Graficzna prezentacja cen półtuszy wieprzowych w 2020r. w porównaniu z 2019-2017r.

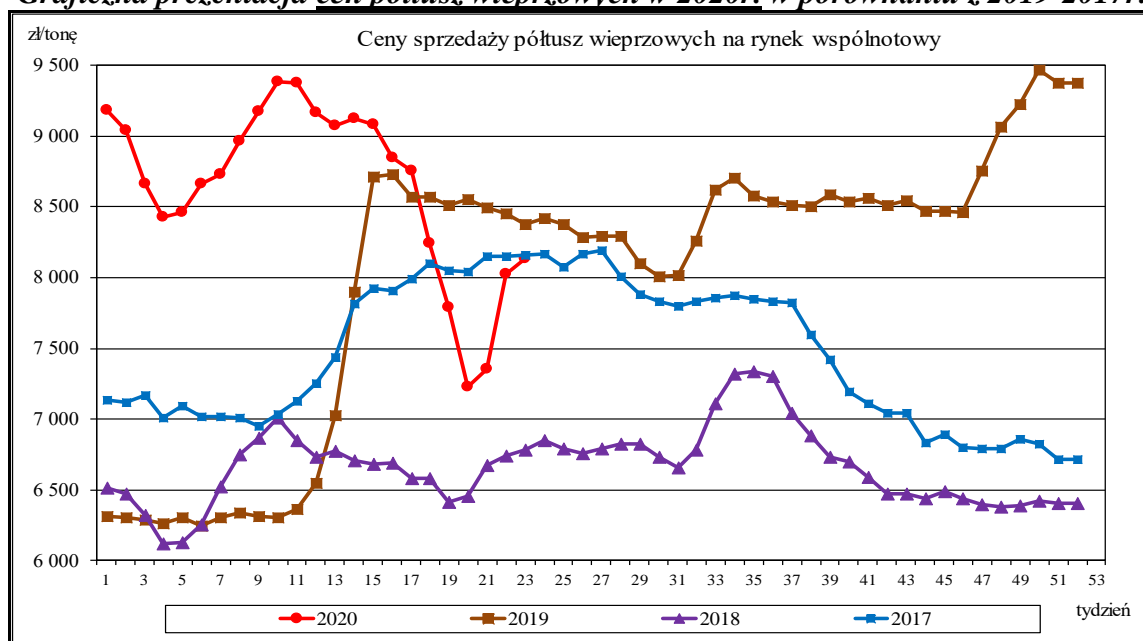

Graficzna prezentacja cen targowiskowych prosiąt w 2020r. w porównaniu z 2019-2017r.

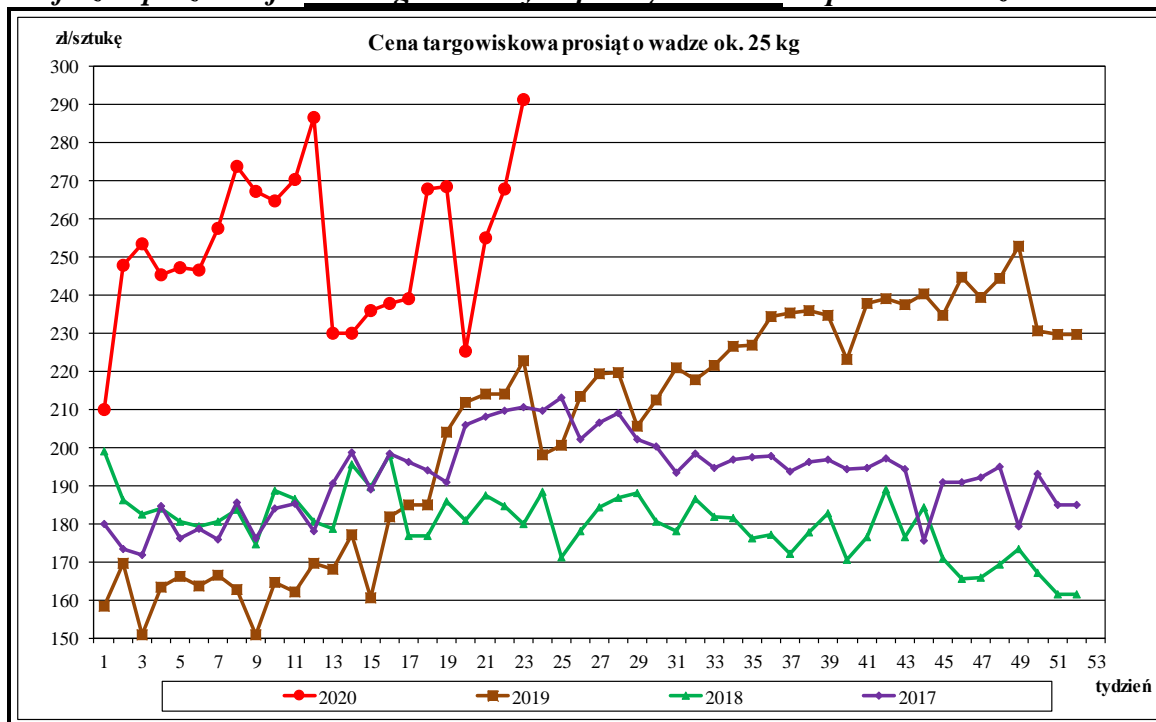

Rynkowe ceny tusz wieprzowych kl. E w UE (€/100 kg w wadze poubojowej schłodzonej).

	Cena w Polsce w % cen w :									
	UE-28	Polska	Niemcy	Dania	Niderlandy	UE-28	Niemcy	Dania	Niderlandy	
I 2018	136,32	134,69	137,11	126,85	119,05	98,8	98,2	106,2	113,1	
II	140,80	140,83	146,43	124,96	124,83	100,0	96,2	112,7	112,8	
III	146,75	146,08	152,28	130,27	132,77	99,5	95,9	112,1	110,0	
IV	143,73	142,58	147,90	127,14	127,67	99,2	96,4	112,1	111,7	
V	141,60	137,94	144,97	127,14	126,63	97,4	95,2	108,5	108,9	
VI	145,32	143,14	148,94	126,75	130,69	98,5	96,1	112,9	109,5	
VII	144,01	142,17	147,13	127,13	128,49	98,7	96,6	111,8	110,6	
VIII	148,73	148,50	154,21	130,01	131,93	99,8	96,3	114,2	112,6	
IX	146,78	144,60	150,28	131,80	128,42	98,5	96,2	109,7	112,6	
X	138,08	134,73	141,48	126,89	121,62	97,6	95,2	106,2	110,8	
XI	135,76	130,11	140,40	127,10	121,20	95,8	92,7	102,4	107,4	
XII	135,66	128,36	140,27	130,08	121,82	94,6	91,5	98,7	105,4	
I 2019	134,33	125,70	140,09	127,18	121,96	93,6	89,7	98,8	103,1	
II	135,61	127,48	143,10	129,26	123,52	94,0	89,1	98,6	103,2	
III	142,12	136,51	149,98	133,69	129,48	96,1	91,0	102,1	105,4	
IV	166,24	175,44	175,77	154,33	156,51	105,5	99,8	113,7	112,1	
V	172,63	178,08	182,07	165,19	161,01	103,2	97,8	107,8	110,6	
VI	177,67	178,04	187,42	172,64	165,27	100,2	95,0	103,1	107,7	
VII	175,55	172,56	182,92	170,75	160,82	98,3	94,3	101,1	107,3	
VIII	178,82	175,33	188,79	170,38	168,16	98,0	92,9	102,9	104,3	
IX	181,74	177,78	190,30	176,67	172,08	97,8	93,4	100,6	103,3	
X	182,74	178,17	190,32	183,46	172,43	97,5	93,6	97,1	103,3	
XI	186,42	179,79	194,79	194,69	179,76	96,4	92,3	92,3	100,0	
XII	195,30	192,98	204,65	194,77	188,84	98,8	94,3	99,1	102,2	
I 2020	185,86	183,22	192,09	196,67	171,81	98,6	95,4	93,2	106,6	
II	187,33	190,58	196,42	202,26	172,93	101,7	97,0	94,2	110,2	
III	190,96	188,59	200,91	203,86	178,24	98,8	93,9	92,5	105,8	
IV	180,76	173,64	188,60	194,94	167,26	96,1	92,1	89,1	103,8	
V										
VI										
VII										
VIII										
IX										
X										
XI										
XII										

Źródło: Dane Komisji Europejskiej

4. Miesięczne analizy cenowe

Zestawienie cen rynkowych zakupu tuczników ubitych w maju i kwietniu 2020r.

masa schłodzona [MS]; -masa poubojowa ciepła [MPC]

SKUP - MAJ - 2020 - ZMIANY MIESIĘCZNE								
Klasa półtuszy wieprzowych wg EUROP	CENA [zł/tonę]				Zmiana ceny [%]	%	Średnia masa tuszy [kg/szt.]	Struktura skupu [%]
	[MS]		[MPC]					
	04.05.2020- 31.05.2020	30.03.2020- 03.05.2020	04.05.2020- 31.05.2020	30.03.2020- 03.05.2020		mięsa w tuszy		
POLSKA								
klasa S	6 914	7 971	6 778	7 815	-13,27	61,6	94,9	33,4
klasa E	6 825	7 870	6 691	7 716	-13,28	57,9	97,1	53,7
klasa U	6 444	7 495	6 318	7 348	-14,02	53,3	98,2	11,3
klasa R	6 028	7 089	5 910	6 950	-14,96	48,3	99,1	1,4
klasa O	5 271	6 248	5 168	6 125	-15,63	43,3	104,8	0,2
klasa P	5 005	6 258	4 907	6 135	-20,02	37,2	96,6	0,0
S-P Razem	6 796	7 846	6 663	7 692	-13,38	58,4	96,5	100,0
REGION PÓLNOCNY								
klasa S	7 016	8 022	6 878	7 864	-12,54	61,5	93,9	31,6
klasa E	6 893	7 916	6 758	7 761	-12,92	57,8	96,5	53,9
klasa U	6 450	7 524	6 324	7 377	-14,27	53,2	97,0	12,8
klasa R	6 056	7 113	5 938	6 973	-14,85	48,4	97,1	1,6
klasa O	*	*	*	*	*	*	*	*
klasa P	*	*	*	*	*	*	*	*
S-P Razem	6 858	7 887	6 724	7 732	-13,04	58,2	95,7	100,0
REGION ŚRODKOWO-WSCHODNI								
klasa S	6 976	7 974	6 839	7 818	-12,52	61,6	95,1	36,1
klasa E	6 922	7 887	6 786	7 733	-12,24	57,9	97,3	52,7
klasa U	6 542	7 515	6 414	7 368	-12,94	53,3	98,3	10,0
klasa R	6 118	7 124	5 998	6 984	-14,12	48,4	98,4	1,1
klasa O	5 663	6 596	5 552	6 466	-14,14	43,3	98,7	0,1
klasa P	*	*	*	*	*	*	*	*
S-P Razem	6 892	7 870	6 757	7 716	-12,43	58,6	96,6	100,0
REGION POŁUDNIOWO-WSCHODNI								
klasa S	6 858	7 949	6 723	7 793	-13,73	61,4	95,2	36,3
klasa E	6 737	7 856	6 605	7 702	-14,25	57,9	97,0	50,9
klasa U	6 355	7 476	6 230	7 329	-14,99	53,1	97,9	10,9
klasa R	5 965	7 003	5 848	6 866	-14,83	48,1	100,1	1,7
klasa O	5 363	6 270	5 258	6 147	-14,46	43,3	103,0	0,2
klasa P	*	*	*	*	*	*	*	*
S-P Razem	6 722	7 827	6 590	7 673	-14,11	58,5	96,5	100,0
REGION ZACHODNI								
klasa S	6 810	7 951	6 676	7 795	-14,35	61,6	95,4	30,9
klasa E	6 729	7 835	6 597	7 681	-14,11	58,0	97,3	55,5
klasa U	6 392	7 471	6 267	7 324	-14,44	53,4	99,0	11,8
klasa R	5 980	7 092	5 863	6 953	-15,69	48,4	100,4	1,6
klasa O	5 054	6 058	4 954	5 939	-16,58	43,3	109,0	0,2
klasa P	4 511	6 083	4 423	5 964	-25,84	38,2	92,9	0,0
S-P Razem	6 696	7 808	6 565	7 655	-14,24	58,4	97,0	100,0

Makroregiony skupu świń rzeźnych wg EUROP

Makroregion Północny: województwa - kujawsko-pomorskie, pomorskie, warmińsko-mazurskie.

Makroregion Środkowo-wschodni: województwa - łódzkie, mazowieckie, podlaskie.

Makroregion Południowo-wschodni: województwa - lubelskie, małopolskie, podkarpackie, śląskie, świętokrzyskie.

Makroregion Zachodni: województwa - dolnośląskie, lubuskie, opolskie, wielkopolskie, zachodnio-pomorskie.

Miesięczne ceny netto zakupu świn rzeźnych za wagę żywą w maju i kwietniu 2020r.

CENA [zł/kg]			Miesięczna zmiana ceny [%]
MAKROREGIONY	V 2020	IV 2020	
POLSKA	5,20	6,00	-13,4
REGION PÓLNOCNY	5,24	6,03	-13,0
REGION ŚRODKOWO-WSCHODNI	5,27	6,02	-12,4
REGION POŁUDNIOWO-WSCHODNI	5,14	5,99	-14,1
REGION ZACHODNI	5,12	5,97	-14,2

Średnie ceny netto zakupu świn rzeźnych za wagę żywą – obliczane na podstawie cen za żywca wg masy poubojowej cieplej (MPC) przy użyciu współczynnika wydajności rzeźnej podawanego przez GUS (0,78).

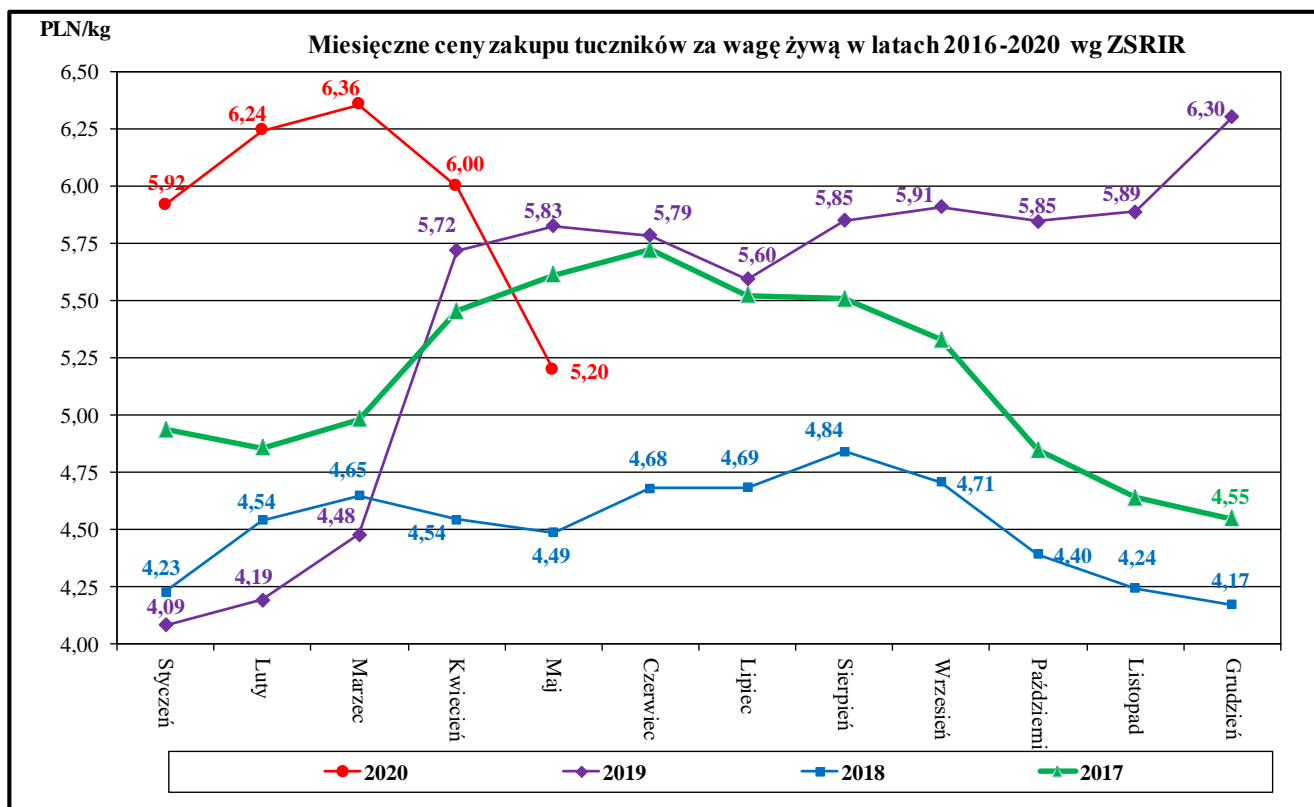

Średnie miesięczne ceny zakupu żywca wieprzowego w wadze żywej (zł/kg) bez VAT w latach 2012 - 2020 wg Zintegrowanego Systemu Rolniczej Informacji Rynkowej (ZSRIR)

ZSRIR									
Miesiące	2020	2019	2018	2017	2016	2015	2014	2013	2012
I	5,92	4,09	4,23	4,94	4,03	4,04	5,01	5,11	5,07
II	6,24	4,19	4,54	4,86	4,17	4,42	4,62	5,21	5,23
III	6,36	4,48	4,65	4,98	4,23	4,38	4,76	5,31	5,13
IV	6,00	5,72	4,54	5,46	4,12	4,43	5,07	5,34	5,24
V	5,20	5,83	4,49	5,62	4,53	4,24	5,13	5,15	5,34
VI		5,79	4,68	5,72	4,99	4,49	5,32	5,59	5,63
VII		5,60	4,69	5,53	5,38	4,38	5,31	5,81	5,51
VIII		5,85	4,84	5,51	5,31	4,37	5,13	6,02	5,71
IX		5,91	4,71	5,33	5,41	4,61	4,92	6,00	5,96
X		5,85	4,40	4,85	5,04	4,39	4,58	5,71	5,94
XI		5,89	4,24	4,64	4,96	3,91	4,43	5,30	5,68
XII		6,30	4,17	4,55	5,09	3,83	4,11	5,27	5,33

Wykorzystanie możliwe z dokładnym podaniem źródła

5. Pogłowie trzody chlewnej w grudniu 2019 roku (dane wstępne)

Źródło: GUS

*Wstępne uogólnione wyniki reprezentacyjnego badania pogłowia świń oraz produkcji żywca wieprzowego obejmującego: - wszystkie gospodarstwa osób prawnych i jednostek nieposiadających osobowości prawnej, - wylosowane gospodarstwa indywidualne (30 tys. gospodarstw - próba około 2%).



Według wstępnych danych pogłowie świń* w grudniu 2019 r. liczyło 11 215,5 tys. sztuk, wykazując w porównaniu z analogicznym okresem ubiegłego roku wzrost o 1,7%. Wzrost pogłowia wystąpił we wszystkich grupach świń. Największy był w grupie warchlaków o 3,4%.

W strukturze stada trzody chlewnej ogółem udział poszczególnych grup produkcyjno – użytkowych w grudniu 2019 r. wynosił:

- prosięta o wadze do 20 kg – 20,4%,
- warchlaki o wadze od 20 kg do 50 kg – 29,8%,
- trzoda chlewna o wadze 50 kg i więcej, z przeznaczeniem na ubój – 43,0%,
- trzoda chlewna o wadze 50 kg i więcej, z przeznaczeniem na chów – 6,9%,
- w tym:
- lochy na chów razem – 6,7%,
- w tym lochy prośne – 4,6%.

Największy udział w strukturze stada stanowiło pogłowie tuczników - 43%

Tablica 1. Pogłowie świń w grudniu 2019 r.

WYSZCZEGÓLNIENIE	XII 2019 w tys. sztuk	XII 2018=100	VI 2019=100
Świnie	11215,5	101,7	104,0
Prosięta o wadze do 20 kg	2288,2	100,4	94,6
Warchlaki o wadze od 20 kg do 50 kg	3338,7	103,4	109,7
Trzoda chlewna na ubój o wadze 50 kg i więcej (tuczniki)	4817,5	101,2	105,9
Trzoda chlewna na chów o wadze 50 kg i więcej	771,1	101,7	100,3
w tym lochy razem	756,8	101,6	100,3
w tym lochy prośne	519,5	103,6	97,9

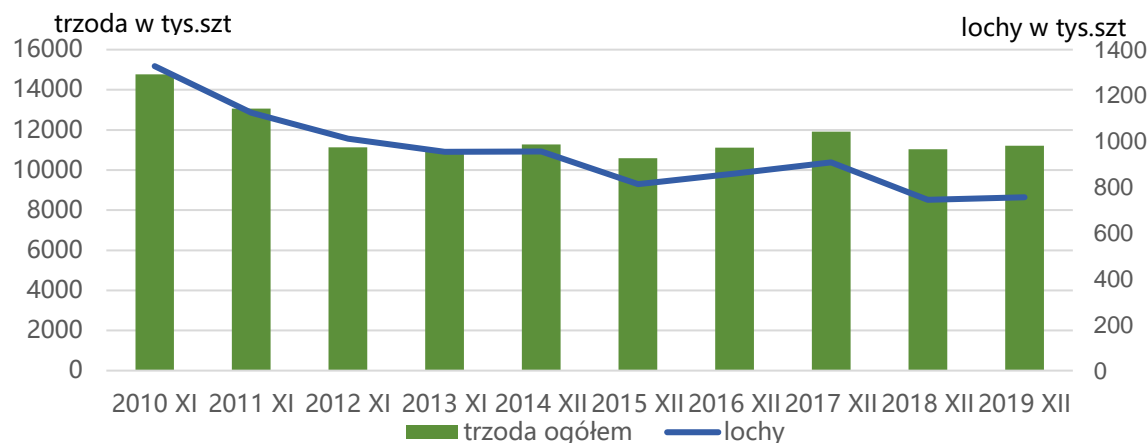

6. Handel zagraniczny wieprzowiną trzodą żywą i mięsem wieprzowym

Handel zagraniczny towarami z rynku wieprzowiny w I-III 2020. (dane wstępne)

UWAGA: Dane są w trakcie weryfikacji - mogą być obarczone istotnymi błędami.

TONY			
HANDEL ZAGRANICZNY	I-III 2020 Rok	I-III 2019 Rok	
EKSPORT	OGÓLEM	OGÓLEM	Roczna zmiana obrotów [%]
ŚWINIE ŻYWE (ogółem) - (kod CN 0103)	1 973	3 229	-38,9
z tego, handel z UE-28	1 903	3 229	-41,1
MIĘSO WIEPRZOWE - (kod CN 0203)	91 202	142 875	-36,2
z tego, handel z UE-28	72 579	99 059	-26,7
IMPORT	OGÓLEM	OGÓLEM	Roczna zmiana obrotów [%]
ŚWINIE ŻYWE (ogółem) - (kod CN 0103)	51 398	53 397	-3,7
z tego, handel z UE-28	51 398	53 397	-3,7
MIĘSO WIEPRZOWE - (kod CN 0203)	170 982	181 517	-5,8
z tego, handel z UE-28	170 785	181 515	-5,9

Źródło danych: Ministerstwo Finansów.

	EKSPORT	IMPORT
Udział% UE-28 w ogółem świnie żywe (ogółem)	96,4	100,0
Udział% UE-28 w ogółem mięsa wieprzowego	79,6	99,9

SALDO w tonach		
Wybrane towary	I-III 2020 Rok	I-III 2019 Rok
ŚWINIE ŻYWE (ogółem) - (kod CN 0103)	-49 425	-50 168
z tego, handel z UE-28	-49 495	-50 168
MIĘSO WIEPRZOWE - (kod CN 0203)	-79 780	-38 642
z tego, handel z UE-28	-98 207	-82 456

Handel zagraniczny towarami z rynku wieprzowiny w okresie I-III 2020. (dane wstępne)

UWAGA: Dane są w trakcie weryfikacji - mogą być obarczone istotnymi błędami.

Wartość [tys. EUR]		
HANDEL ZAGRANICZNY	I-III 2020 Rok	I-III 2019 Rok
EKSPORT	OGÓLEM	OGÓLEM
ŚWINIE ŻYWE (ogółem) - (kod CN 0103)	3 705	3 538
z tego, handel z UE-28	3 334	3 538
MIĘSO WIEPRZOWE - (kod CN 0203)	211 838	230 833
z tego, handel z UE-28	177 127	159 642
IMPORT	OGÓLEM	OGÓLEM
ŚWINIE ŻYWE (ogółem) - (kod CN 0103)	166 068	95 067
z tego, handel z UE-28	166 068	95 067
MIĘSO WIEPRZOWE - (kod CN 0203)	425 203	326 409
z tego, handel z UE-28	424 575	326 406

SALDO w [tys. EUR]		
Wartość [tys. EUR]	I-III 2020 Rok	I-III 2019 Rok
ŚWINIE ŻYWE (ogółem) - (kod CN 0103)	-162 362	-91 528
z tego, handel z UE-28	-162 733	-91 528
MIĘSO WIEPRZOWE - (kod CN 0203)	-213 366	-95 575
z tego, handel z UE-28	-247 448	-166 764

Wykorzystanie możliwe z dokładnym podaniem źródła

UWAGA: Dane w trakcie weryfikacji - mogą być obarczone istotnymi błędami

EKSPORT MIĘSA WIEPRZOWEGO Z POLSKI

Eksport z Polski mięsa wieprzowego (kod 0203) - według ważniejszych krajów w okresie I-III 2020*

EKSPORT							
I-III 2019 r.*			I-III 2020 r.*				
Kraj	Wartość [tys. EUR]	Wartość [tys. PLN]	Wolumen [tony]	Kraj	Wartość [tys. EUR]	Wartość [tys. PLN]	Wolumen [tony]
OGÓLEM	230 833	993 153	142 875	OGÓLEM	211 838	902 209	91 202
USA	43 434	186 731	19 236	Niemcy	21 897	93 268	13 456
Włochy	26 169	112 491	18 475	Słowacja	21 831	92 994	7 963
Niemcy	20 949	90 152	19 543	Republika Czeska	21 685	92 364	6 672
Republika Czeska	18 744	80 649	8 147	Węgry	17 540	74 688	6 547
Słowacja	13 612	58 588	7 399	Rumunia	14 286	60 823	5 529
Niderlandy	11 541	49 696	6 999	Wielka Brytania	14 012	59 682	4 333
Węgry	11 114	47 789	6 811	Włochy	13 663	58 181	6 437
Wielka Brytania	9 658	41 557	4 474	Niderlandy	11 253	47 933	4 075
Rumunia	9 578	41 249	5 768	USA	11 242	47 906	3 443
Litwa	8 588	36 960	4 671	Litwa	9 488	40 406	4 069
Ukraina	7 874	33 909	5 079	Hongkong	7 350	31 322	4 440
Hiszpania	5 208	22 412	2 892	Dania	6 869	29 235	2 661
Hongkong	4 761	20 524	5 585	Nowa Zelandia	4 544	19 349	1 319
Wietnam	4 459	19 220	4 655	Wietnam	4 062	17 304	3 412
Estonia	4 223	18 163	2 013	Estonia	4 035	17 189	1 435
Irlandia	3 464	14 886	1 313	Hiszpania	3 859	16 424	1 330
Łotwa	3 165	13 622	1 590	Bulgaria	3 243	13 819	1 436
Chorwacja	3 075	13 203	1 833	Łotwa	2 963	12 616	1 164
Bulgaria	2 564	11 043	1 496	Szwecja	2 044	8 703	1 642
Dania	2 443	10 521	1 305	Chorwacja	1 888	8 045	714
Belgia	2 034	8 757	2 005	Kanada	1 851	7 882	526
Szwecja	1 873	8 057	1 361	Belgia	1 693	7 208	1 265
Kanada	1 816	7 814	776	Irlandia	1 569	6 683	444
Nowa Zelandia	1 453	6 238	595	Austria	1 367	5 819	538

* - Dane ostateczne

* - Dane wstępne

EKSPORT ŚWIŃ Z POLSKI

Eksport z Polski świń żywych (ogółem) (kod 0103) - według ważniejszych krajów w okresie I-III 2020*

EKSPORT									
I-III 2019 r.*				I-III 2020 r.*					
Kraj	Wartość [tys. EUR]	Wartość [tys. PLN]	Wolumen [tony]	Wolumen [tys. szt.]	Kraj	Wartość [tys. EUR]	Wartość [tys. PLN]	Wolumen [tony]	Wolumen [tys. szt.]
OGÓLEM	3 538	15 190	3 229	29,0	OGÓLEM	3 705	15 801	1 973	23,0
Słowacja	1 372	5 889	1 267	10,4	Słowacja	2 324	9 912	1 483	11,9
Niderlandy	1 228	5 271	1 276	7,9	Niemcy	806	3 436	265	9,2
Niemcy	510	2 191	346	8,5	Białoruś	371	1 585	70	0,6
Włochy	429	1 839	340	2,2	Niderlandy	204	868	155	1,1

* - Dane ostateczne

* - Dane wstępne

IMPORT MIĘSA WIEPRZOWEGO DO POLSKI

Import do Polski mięsa wieprzowego (kod 0203) - według ważniejszych krajów w okresie I-III 2020*

IMPORT							
I-III 2019 r.*				I-III 2020 r.*			
Kraj	Wartość [tys. EUR]	Wartość [tys. PLN]	Wolumen [tony]	Kraj	Wartość [tys. EUR]	Wartość [tys. PLN]	Wolumen [tony]
OGÓLEM	326 409	1 404 632	181 517	OGÓLEM	425 203	1 810 777	170 982
Niemcy	92 506	398 136	42 287	Niemcy	112 929	480 966	37 845
Belgia	81 214	349 397	53 883	Belgia	106 555	453 820	49 494
Dania	45 399	195 393	29 434	Dania	69 784	297 120	30 302
Hiszpania	40 815	175 692	18 445	Hiszpania	53 461	227 679	18 448
Niderlandy	27 538	118 453	19 248	Niderlandy	35 081	149 401	15 772
Wielka Brytania	16 560	71 239	6 779	Wielka Brytania	16 714	71 177	6 756
Francja	9 892	42 597	6 387	Francja	11 654	49 633	5 330
Szwecja	5 299	22 782	1 552	Węgry	4 764	20 288	1 776
Włochy	1 401	6 024	524	Szwecja	3 707	15 764	1 049
Finlandia	1 394	5 997	406	Włochy	3 156	13 443	845
Litwa	1 381	5 947	886	Finlandia	1 569	6 672	1 017
Węgry	1 360	5 864	809	Irlandia	1 510	6 415	489
Słowacja	602	2 594	331	Litwa	1 289	5 497	703
Portugalia	403	1 733	155	Słowenia	1 031	4 386	310
Irlandia	252	1 081	138	Słowacja	453	1 926	205

* - Dane ostateczne

* - Dane wstępne

IMPORT ŚWIŃ DO POLSKI

Import do Polski świń żywych (ogółem) (kod 0103) - według ważniejszych krajów w okresie I-III 2020*

IMPORT									
I-III 2019 r.*					I-III 2020 r.*				
Kraj	Wartość [tys. EUR]	Wartość [tys. PLN]	Wolumen [tony]	Wolumen [tys. szt.]	Kraj	Wartość [tys. EUR]	Wartość [tys. PLN]	Wolumen [tony]	Wolumen [tys. szt.]
OGÓLEM	95 067	409 184	53 397	1 719,3	OGÓLEM	166 068	707 260	51 398	1 686,2
Dania	84 425	363 357	46 583	1 565,0	Dania	152 254	648 463	46 583	1 549,0
Niemcy	6 618	28 503	3 773	105,1	Niemcy	6 595	28 077	2 328	61,0
Litwa	1 480	6 371	1 471	13,1	Niderlandy	4 816	20 495	1 384	51,6
Niderlandy	1 341	5 775	657	24,8	Litwa	971	4 130	679	6,9
Republika Czeska	864	3 717	695	6,0	Łotwa	816	3 472	270	9,3
Węgry	277	1 200	130	4,8	Słowacja	439	1 867	99	6,3
Słowacja	61	261	89	0,4	Węgry	139	588	41	1,6
					Republika Czeska	40	168	15	0,5

* - Dane ostateczne

* - Dane wstępne

Zestawienie z monitoringu rynku wieprzowiny z lat 2019-2015 (Pełne zestawienie z monitoringu w latach 2003-2019 w wersji Excel)

[MPC] - masa poubojowa ciepła																					
SKUP 2019						2018			2017			2016			2015						
Klasa półtuszy	CENA [zł/tonę]					Zmiana ceny 19/18 [%]	%	Średnia masa tuszy [kg/szt.]	Struktura skupu [%]	%	Średnia masa tuszy [kg/szt.]	Struktura skupu [%]	%	Średnia masa tuszy [kg/szt.]	Struktura skupu [%]	%	Średnia masa tuszy [kg/szt.]	Struktura skupu [%]			
	wieprzowych	2019	2018	2017	2016														2015	w tuszy	w tuszy
wg EUROP	2019	2018	2017	2016	2015	[%]	w tuszy	[kg/szt.]	[%]	w tuszy	[kg/szt.]	[%]	w tuszy	[kg/szt.]	[%]	w tuszy	[kg/szt.]	[%]			
POLSKA																					
klasa S	7 139	5 939	6 761	6 324	5 711	20,2	61,5	93,3	29,3	61,4	92,8	27,9	61,3	92,1	23,2	61,2	90,5	17,8	61,2	90,4	17,1
klasa E	6 938	5 812	6 658	6 205	5 596	19,4	57,8	95,4	56,2	57,6	94,7	56,1	57,5	93,5	60,2	57,5	92,2	61,4	57,5	92,3	59,7
klasa U	6 499	5 442	6 215	5 719	5 156	19,4	53,3	96,8	12,8	53,3	96,4	13,8	53,3	95,3	14,5	53,3	93,8	17,9	53,2	94,0	19,6
klasa R	6 117	5 096	5 823	5 246	4 736	20,0	48,4	98,0	1,5	48,3	97,2	1,9	48,4	97,0	1,9	48,3	95,2	2,6	48,3	95,6	3,2
klasa O	5 486	4 631	5 348	4 638	4 183	18,5	43,5	102,1	0,2	43,5	100,5	0,2	43,5	100,0	0,2	43,6	98,9	0,3	43,6	99,8	0,4
klasa P	4 996	4 360	4 597	3 856	3 471	14,6	37,6	91,5	0,0	37,9	94,7	0,0	38,4	101,9	0,0	38,6	91,9	0,0	38,6	93,4	0,1
S-P Razem	6 923	5 778	6 597	6 106	5 493	19,8	58,1	95,0	100,0	57,9	94,5	100,0	57,6	93,5	100,0	57,1	92,3	100,0	56,9	92,5	100,0
REGION PÓLNOOCNY																					
klasa S	7 147	5 967	6 818	6 390	5 729	19,8	61,5	92,2	26,5	61,4	91,3	26,8	61,1	91,8	22,1	61,1	91,3	17,9	61,1	90,5	15,7
klasa E	6 940	5 815	6 691	6 247	5 623	19,3	57,7	94,0	58,5	57,8	93,3	58,8	57,8	92,2	64,1	57,7	91,5	65,3	57,7	91,3	65,2
klasa U	6 562	5 460	6 264	5 768	5 185	20,2	53,3	95,5	13,7	53,2	95,1	13,0	53,3	94,6	12,4	53,3	93,4	15,1	53,2	93,8	16,6
klasa R	6 260	5 118	5 904	5 365	4 825	22,3	48,4	96,4	1,2	48,3	96,6	1,4	48,3	96,0	1,3	48,3	94,7	1,6	48,2	95,0	2,2
klasa O	5 677	4 515	5 328	4 793	4 268	25,7	43,4	97,2	0,1	43,4	98,1	0,1	43,4	96,5	0,1	43,4	95,8	0,1	43,4	96,7	0,2
klasa P	4 898	4 253	5 076	4 557	3 918	15,2	36,2	98,6	0,0	37,4	98,1	0,0	38,4	93,4	0,0	38,9	95,0	0,0	38,9	97,4	0,0
S-P Razem	6 932	5 796	6 652	6 182	5 543	19,6	58,0	93,8	100,0	58,0	93,1	100,0	57,8	92,5	100,0	57,5	91,8	100,0	57,2	91,7	100,0
REGION ŚRODKOWO-WSCHODNI																					
klasa S	7 163	5 982	6 752	6 403	5 792	19,7	61,5	93,8	33,3	61,5	93,2	31,5	61,2	92,2	23,2	61,0	90,0	13,3	61,0	90,3	13,4
klasa E	6 958	5 869	6 704	6 290	5 684	18,6	57,7	96,2	53,5	57,1	95,6	52,8	57,0	94,1	60,8	57,0	92,3	64,3	57,2	92,5	62,0
klasa U	6 412	5 442	6 165	5 728	5 228	17,8	53,2	97,5	11,8	53,2	97,2	13,7	53,3	95,4	14,1	53,3	94,0	19,4	53,2	93,8	21,1
klasa R	6 102	5 153	5 801	5 272	4 815	18,4	48,4	97,9	1,3	48,3	96,9	1,8	48,3	96,1	1,8	48,3	94,8	2,8	48,3	94,7	3,2
klasa O	5 943	4 987	5 577	4 856	4 480	19,2	43,5	99,2	0,1	43,5	98,3	0,2	43,5	97,6	0,2	43,5	96,9	0,3	43,5	96,9	0,3
klasa P	5 302	4 727	4 862	4 369	3 970	12,2	37,0	100,7	0,0	37,6	97,6	0,0	37,6	95,2	0,0	37,9	98,4	0,0	37,7	98,6	0,0
S-P Razem	6 946	5 829	6 619	6 160	5 568	19,2	58,3	95,6	100,0	57,7	95,1	100,0	57,3	93,9	100,0	56,5	92,4	100,0	56,5	92,5	100,0
REGION POLUDNIOWO-WSCHODNI																					
klasa S	7 075	5 922	6 780	6 282	5 707	19,5	61,3	93,8	29,5	61,3	93,6	28,8	61,3	92,6	25,6	61,3	91,3	25,1	61,3	90,8	23,8
klasa E	6 895	5 820	6 646	6 157	5 561	18,5	57,9	96,0	56,3	57,9	94,9	56,2	57,8	93,8	58,0	57,8	93,1	56,2	57,7	93,2	55,4
klasa U	6 484	5 482	6 237	5 692	5 131	18,3	53,2	97,0	12,2	53,1	95,9	12,7	53,1	95,5	14,1	53,1	94,2	15,7	53,1	94,7	17,1
klasa R	5 967	5 014	5 688	5 117	4 639	19,0	48,2	98,3	1,8	48,1	97,5	2,1	48,1	97,2	2,2	48,1	95,8	2,7	48,0	96,5	3,2
klasa O	5 316	4 375	4 962	4 305	3 997	21,5	43,4	100,6	0,2	43,3	100,0	0,2	43,3	99,6	0,2	43,3	98,5	0,3	43,2	98,6	0,4
klasa P	5 241	4 295	4 929	3 923	3 659	22,0	38,1	101,6	0,0	37,8	99,8	0,0	37,3	97,3	0,0	38,0	100,2	0,0	38,1	101,1	0,0
S-P Razem	6 876	5 785	6 596	6 078	5 482	18,9	58,1	95,5	100,0	58,0	94,7	100,0	57,8	93,8	100,0	57,6	92,9	100,0	57,4	93,0	100,0
REGION ZACHODNI																					
klasa S	7 141	5 871	6 728	6 254	5 637	21,6	61,5	93,1	27,0	61,5	92,8	24,3	61,5	91,9	22,7	61,4	90,1	18,9	61,3	90,2	18,4
klasa E	6 940	5 751	6 591	6 095	5 487	20,7	57,9	95,1	57,3	57,8	94,7	58,1	57,8	93,7	58,4	57,8	92,0	58,9	57,7	92,4	56,5
klasa U	6 538	5 415	6 230	5 700	5 068	20,7	53,4	96,9	13,6	53,4	96,5	15,0	53,4	95,4	16,3	53,4	93,7	19,0	53,3	94,1	20,8
klasa R	6 145	5 082	5 878	5 248	4 676	20,9	48,5	98,6	1,8	48,5	97,6	2,4	48,5	98,0	2,3	48,6	95,5	2,7	48,5	96,3	3,7
klasa O	5 345	4 545	5 342	4 595	4 059	17,6	43,5	104,6	0,2	43,6	102,7	0,3	43,7	102,6	0,3	43,8	101,4	0,4	43,8	102,8	0,5
klasa P	4 637	3 942	4 470	3 758	3 404	17,6	38,5	79,5	0,0	38,4	89,8	0,0	38,8	104,7	0,0	38,8	90,4	0,1	38,7	92,4	0,2
S-P Razem	6 918	5 708	6 540	6 015	5 383	21,2	58,1	94,9	100,0	57,8	94,6	100,0	57,7	93,7	100,0	57,3	92,1	100,0	57,0	92,5	100,0

Wykorzystanie możliwe z dokładnym podaniem źródła

Biuletyn „*Rynek mięsa wieprzowego*” ukazuje się w każdy czwartek.
Informacje zamieszczane w tym biuletynie przekazywane są przez współpracujące z nami podmioty na podstawie Ustawy o badaniach rynkowych z dnia 30 marca 2001r.

Wydawca:

Ministerstwo Rolnictwa i Rozwoju Wsi,
Departament Przetwórstwa i Rynków Rolnych

ul. Wspólna 30, 00-930 Warszawa,

tel. (022) 623-16-32, fax (022) 623-23-00.

E-mail: biuletyn@minrol.gov.pl

Autor: Agnieszka Szarejko-Pater tel. (022) 623-21-69; E-mail: Agnieszka.Pater@minrol.gov.pl

Biuletyny są dostępne pod adresem: Internet: <http://www.minrol.gov.pl>