

EKSPERCI TECHNICZNO-MOTORYZACYJNI „RZECZOZNAWCY-PZM” SA

Rok założenia 1991

ODDZIAŁ WARSZAWA

posiada Certyfikaty Systemu Zarządzania Jakością nr 775/2002 (PCBC) i 165586 (BVQI)

00-042 Warszawa, ul. Nowy Świat 41 a, tel. 022 827 04 75, 022 827 34 15, tel./fax 022 827 27 92

www.rzeczoznawcy-pzm.pl e-mail: warszawa@rzeczoznawcy-pzm.pl

Ekspertyzy wykonują rzeczoznawcy

STOWARZYSZENIA RZECZOZNAWCÓW SAMOCHODOWYCH-EKSPERTMOT

należącego do FIEA - Międzynarodowej Federacji Ekspertów Samochodowych



n°165586

ISO
9001:2000



OPINIA Nr: UT-80/2024

z dnia: 2024/05/27

Rzeczoznawca : mgr inż. Tadeusz Roik

Zleceniodawca: Regionalna Dyrekcja Ochrony Środowiska w Krakowie

Adres: ul. Mogińska 25, 31-542 Kraków

Zadanie: Określenie wartości rynkowej pojazdu

DANE IDENTYFIKACYJNE POJAZDU

Dane: [T] V-2024

Marka: DACIA

Rok produkcji: 2012

Model: Duster MR` 10 E5

Wersja: SL Garmin 4x4

Nr rejestracyjny: KT89224

Rodzaj pojazdu: Samochód terenowy

VIN: UUIHSDARN47779443

Nr INFO-EKSPERT	009-00273
Data pierwszej rejestracji	2012/09/20
Wskazanie drogomierza	183249 km
Okres eksploatacji pojazdu (12/09/20-24/05/27)	140 mies.
Kolor powłoki lakierowej, (rodzaj lakieru)	stalowy 2-warstwowy z efektem metalicznym
Dop. masa całkowita	1800 kg
Rodzaj nadwozia	kombi (uniwersalne) 5 drzwiowe 5 osobowe
Konstrukcja	samochozowa
Oznaczenie silnika	K4M
Jednostka napędowa	z zapłonem iskrowym (wtrysk)
Pojemność / Moc silnika	1598 ccm / 77kW (105KM)
Liczba cylindrów / Układ cylindrów / Liczba zaworów	4 / rzędowy / 16
Rodzaj skrzyni biegów	manualna
Rodzaj napędu	4x4

WYPOSAŻENIE STANDARDOWE (2012.10-2013.03)

L.p.	Nazwa elementu wyposażenia	L.p.	Nazwa elementu wyposażenia
1	Immobilizer	12	System nawigacji satelitarnej
2	Klimatyzacja	13	System wspomagania nagłego hamowania
3	Lakier metalizowany	14	Szyby przednie regulowane elektrycznie
4	Obrotomierz	15	Szyby przyciemniane
5	Poduszka powietrzna kierowcy	16	Światło dodatkowe STOP
6	Poduszka powietrzna pasażera z możliwością odłączenia	17	Tarcze kół stalowe 16"
7	Poduszki powietrzne boczne przednie	18	Wspomaganie układu kierowniczego
8	Przygotowanie do montażu radia	19	Wycieraczka szyby tylnej
9	Relingi dachowe	20	Zagłówki foteli przednich aktywne
10	Siedzenia tylne składane	21	Zagłówki siedzeń tylnych 3 szt.
11	Sygnalizacja niezapiętych pasów bezpieczeństwa przednich	22	Zamek centralny zdalnie sterowany
L.p.	Nazwa pakietu / elementu pakietu wyposażenia standardowego		
1	ABS + EBD - system dystrybucji siły hamowania		

ABS - system zapobiegający blokowaniu kół
System dystrybucji siły hamowania elektroniczny EBD

OPIS ZAMONTOWANEGO W POJEŹDZIE OGUMIENIA

Koło	Marka, typ	Bieżnik [mm]	Zużycie [%]
Przednie lewe:	BF GOODRICH 215/65 R16 98H URBAN TERRAIN T/A TL	7,0	34
Przednie prawe:	BF GOODRICH 215/65 R16 98H URBAN TERRAIN T/A TL	8,0	22
Tylne lewe:	BF GOODRICH 215/65 R16 98H URBAN TERRAIN T/A TL	7,5	28
Tylne prawe:	BF GOODRICH 215/65 R16 98H URBAN TERRAIN T/A TL	8,0	22

KOREKTY

WARTOŚĆ BAZOWA BRUTTO (144 mies.) 30 400 PLN

KOREKTA ZA PIERWSZĄ REJESTRACJĘ 400 PLN

Korekta uwzględnia wpływ daty pierwszej rejestracji pojazdu (pierwszego dopuszczenia do ruchu po zakupieniu pojazdu nowego) na jego wartość. Przyjmuje się, że pojazd bazowy został zarejestrowany po raz pierwszy 2012/05/15. Pojazd wyceniany został zarejestrowany 4 miesiące później, zatem jego okres eksploatacji jest krótszy od okresu eksploatacji pojazdu bazowego i stąd wynika dodatnia korekta wartości.

KOREKTA ZA PRZEBIEG - 77 PLN

Korekta uwzględnia wpływ przebiegu pojazdu na jego wartość. Wartość bazowa (skorygowana o wpływ pierwszej rejestracji) została określona dla przebiegu normatywnego 182 000 km. Zweryfikowany przebieg wycenianego pojazdu jest większy od normatywnego o 1 249 km. Powoduje to zastosowanie korekty wartości w wysokości -0,25%.

KOREKTA ZA OGUMIENIE 549 PLN

Korekta uwzględnia wpływ stanu ogumienia na wartość pojazdu. Zużycie poszczególnych opon zostało określone z uwzględnieniem zmniejszonej wysokości ich bieżnika. Punktem odniesienia jest ogumienie o zużyciu 50%.

KOREKTY RÓŻNE - 7 680 PLN

W tym: [%] Wart. [PLN]

Szczególny charakter eksploatacji -10,0 -3 072

Negatywny wpływ na wartość rynkową może mieć używanie pojazdu w nietypowych warunkach, jak też w nietypowy sposób, np.: do nauki jazdy, do jazd sportowych i testowych, samochodu osobowego do celów zarobkowych, częsta jazda z przyczepą przez samochód osobowy lub terenowy, itp. Wielkość tej korekty szacuje się w zależności od intensywności i okresu eksploatacji pojazdu w szczególny sposób.

korekta -15,0 -4 608

Stan utrzymania i dbałość o pojazd mogą mieć wpływ na wartość rynkową pojazdu w przypadku, gdy stan wycenianego pojazdu istotnie odbiega od dobrego, odpowiedniego dla danego okresu eksploatacji i przebiegu. Stwierdzony ponadprzeciętnie dobry stan świadczący o wyjątkowej dbałości o pojazd może stanowić podstawę korekty dodatniej wartości, stan gorszy od typowego dobrego - podstawę do korekty ujemnej.

W pojeździe stwierdzono:

- liczne zarysowania powłoki lakierowej nadwozia na wszystkich elementach
- miejscowe wgniecenia poszycia lakierowanego nadwozia
- liczne odpryski powłoki lakierowej poszycia nadwozia
- ślady korozji na elementach poszycia nadwozia.
- zużycie i przepalenia elementów układu wydechowego
- miejscowe wycieki oleju z silnika

Wartość rynkowa brutto wyżej zidentyfikowanego pojazdu, określona na dzień wykonania opinii wynosi:

23600 PLN

(słownie: dwadzieścia trzy tysiące sześćset złotych)

w tym VAT (23,0%) 4413,01 PLN

Wartość określono na podstawie:

- notowań wartości rynkowych z bazy pojazdów "Komputerowego Systemu INFO-EKSPERT" na V-2024 zaakceptowanych przez wykonawcę opinii,
- korekt mających wpływ na wartość pojazdu.



Rzecznawca nie bierze na siebie odpowiedzialności za wady ukryte (fizyczne i prawne), ewentualne skutki wynikające z dalszego użytkowania przedmiotu oceny oraz za konsekwencje wykorzystania samej oceny. Niniejsza ocena nie może być traktowana jako ustalenie dokładnego stanu technicznego pojazdu, i została sporządzona na podstawie badania organoleptycznego w warunkach istniejących w miejscu badania.

EKSPERCI TECHNICZNO-MOTORYZACYJNI
„RZECZOZNAWCY-PZM” Spółka Akcyjna
ul. Kochanowskiego 45, 01-864 Warszawa
FILIA TARNÓW ③
ul. Warsztatowa 5, 33-100 Tarnów
tel. 14 622 05 76 NIP 526 02 05 546

PIECZĘĆ

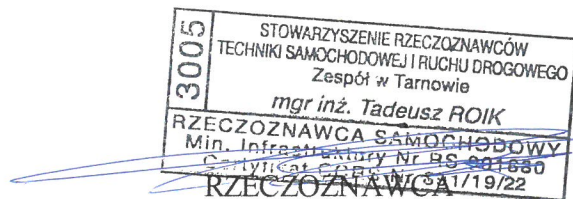

Tarnów, 27.05.2024

Rzecznawca Samochodowy z listy Ministerstwa Infrastruktury nr RS001680. Certyfikat CCRS 691/19/22 w zakresie: Opiniowanie pojazdów zabytkowych, technika samochodowa, wycena wartości oraz kosztów i jakości napraw pojazdów samochodowych.

Stowarzyszenie Rzecznawców Techniki Samochodowej i Ruchu Drogowego Ekspertmot w Warszawie,
zespół w Tarnowie ul. Warsztatowa 5 pok. 007, email: tadeusz.roik@gmail.com, tel. +48692640672.

DOKUMENTACJA FOTOGRAFICZNA

do opinii nr: **UT-80/2024**

z dnia: 2024/05/27

DANE IDENTYFIKACYJNE POJAZDU

Dane: [T] V-2024

Marka: DACIA

Rok produkcji: 2012

Model: Duster MR`10 E5

Wersja: SL Garmin 4x4

Nr rejestracyjny: KT89224

Rodzaj pojazdu: Samochód terenowy



DSC_7787



DSC_7789



DSC_7790



DSC_7791



DSC_7793



DSC_7794

BIURO TECHNICZNO-MOBYLIARNE
"RZECZOZNAWCA-PIL" SP. z o.o.
ul. Kochanowskiego 45, 01-864 Warszawa
FILIA TARNÓW ©
ul. Warsztatowa 5, 33-100 Tarnów
tel. 14 622 05 76 NIP 526 02 05 546

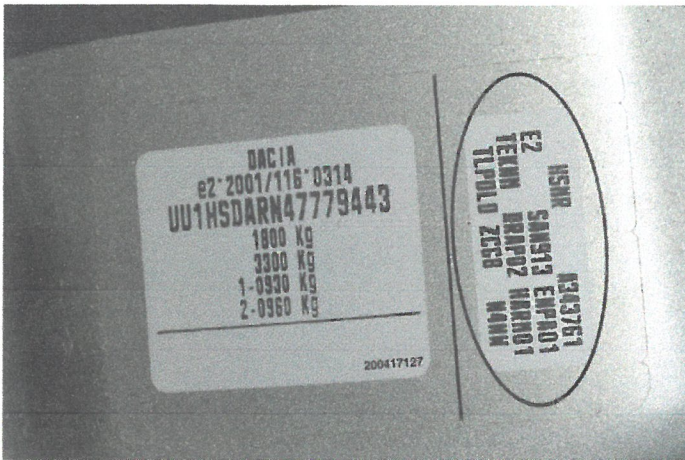

DSC_7825

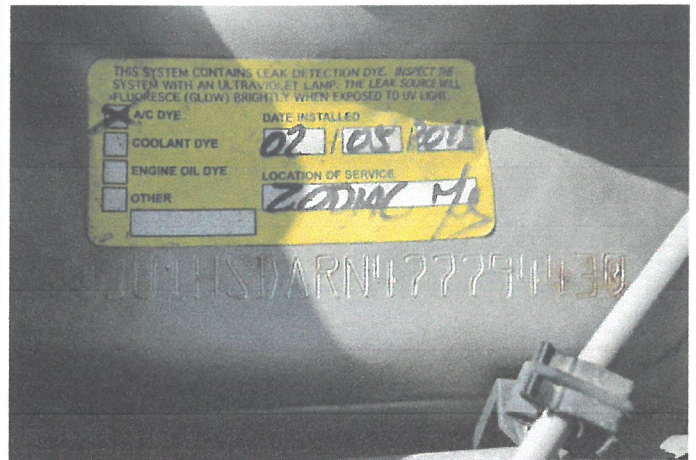

DSC_7844



DSC_7833



DSC_7830



DSC_7831



DSC_7834

EKSPERCI TECHNICZNO-MOTORYZACYJNI
 „RZECZOZNAWCY-PZM” Spółka Akcyjna
 ul. Kochanowskiego 45, 01-864 Warszawa
FILIA TARNÓW ©
 ul. Warsztatowa 5, 33-100 Tarnów
 tel. 14 622 05 76 NIP 526 02 05 546



DSC_7836



DSC_7838



DSC_7837



DSC_7839



DSC_7797



DSC_7798



DSC_7799



DSC_7800



DSC_7801



DSC_7802



DSC_7803



DSC_7804

EKSPERCI TECHNICZNO-MOTORYZACYJNI
„RZECZOZNAWCY-PZM” Spółka Akcyjna
ul. Kochanowskiego 45, 01-864 Warszawa
FILIA TARNÓW ③
ul. Warsztatowa 5, 33-100 Tarnów
tel. 1-622 05 76 NIP 526 02 05 546



DSC_7805



DSC_7806



DSC_7807



DSC_7808



DSC_7809



DSC_7810

EKSPERCI TECHNICZNO-MOTORYZACYJNI
„RZECZOZNAWCY-PZM” Spółka Akcyjna
ul. Kochanowskiego 45, 01-864 Warszawa
FILIA TARNÓW ③
ul. Warsztatowa 5, 33-100 Tarnów
tel. 14 622 05 76 NIP 526 02 05 546



DSC_7811



DSC_7812



DSC_7813



DSC_7814



DSC_7815



DSC_7816

EKSPERCI TECHNICZNO-MOTORYZACYJNI
„RZECZOZNAWCY-PZM” Spółka Akcyjna
ul. Kochanowskiego 45, 01-864 Warszawa
FILIA TARNÓW ©
ul. Warsztatowa 5, 33-100 Tarnów
tel. 14 622 05 76 NIP 526 02 05 546



DSC_7817



DSC_7818



DSC_7819



DSC_7820

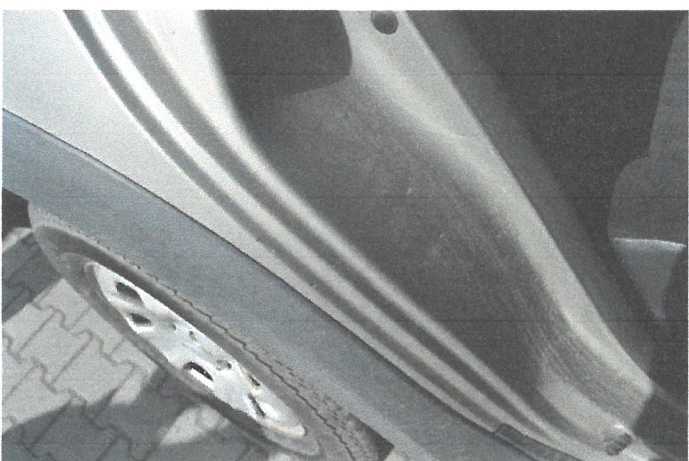

DSC_7821

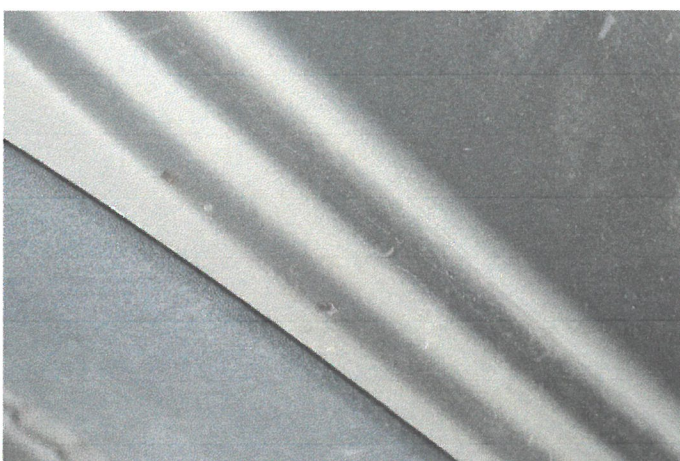

DSC_7822

EKSPERCI TECHNICZNO-MOTORYZACYJNI
„RZECZOZNAWCY-PZM” Spółka Akcyjna
ul. Kochanowskiego 45, 01-864 Warszawa
FILIA TARNÓW ③
ul. Warsztatowa 5, 33-100 Tarnów
tel. 14 622 05 76 NIP 526 02 05 546



DSC_7823

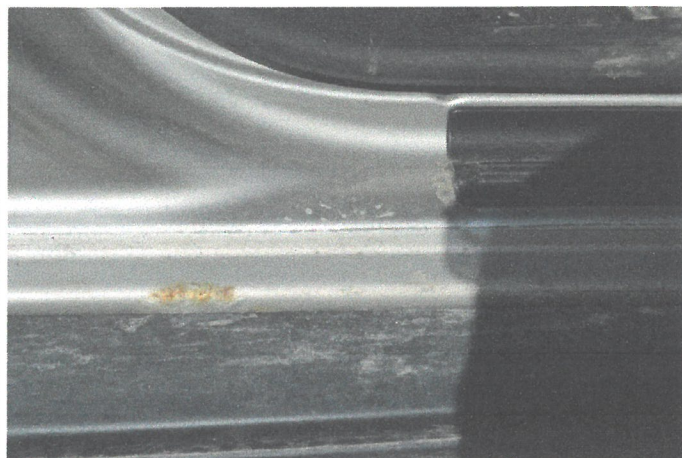

DSC_7824



DSC_7826



DSC_7827

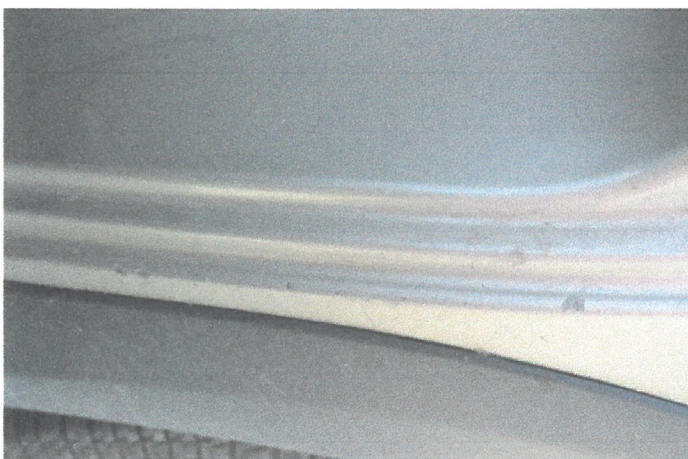

DSC_7829



DSC_7832

EKSPERCI TECHNICZNO-MOTORYZACYJNI
„RZECZOZNAWCY-PZM” Spółka Akcyjna
ul. Kochanowskiego 45, 01-864 Warszawa
FILIA TARNÓW ©
ul. Warsztatowa 5, 33-100 Tarnów
tel. 14 622 05 76 NIP 526 02 05 546



DSC_7835



DSC_7840



DSC_7841



DSC_7842



DSC_7843

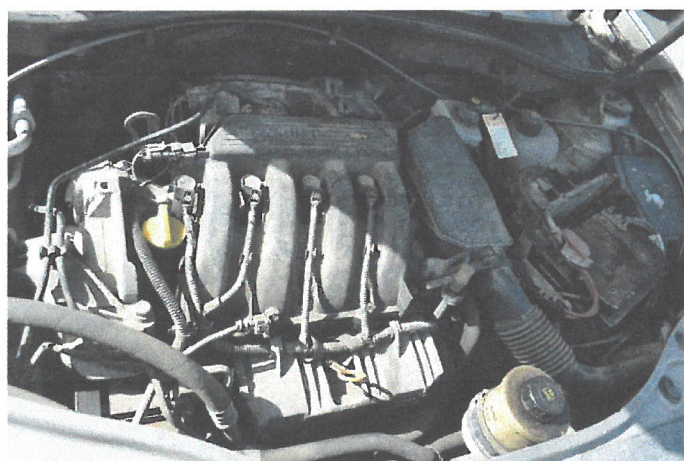

DSC_7845

EKSPERCI TECHNICZNO-MOTORYZACYJNI
„RZECZOZNAWCY PZM” Spółka Akcyjna
ul. Kochanowskiego 45, 01-864 Warszawa
FILIA TARNÓW ©
ul. Warsztatowa 5, 33-100 Tarnów
tel. 1-622 05 76 NIP 523 02 05 526



DSC_7846

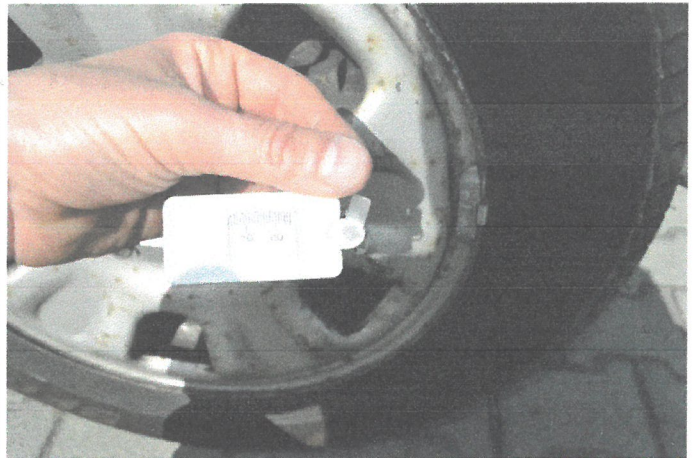

DSC_7847



DSC_7851



DSC_7852



DSC_7853



DSC_7854

EKSPERCI TECHNICZNO-MOTORYZACYJNI
„RZECZOZNAWCY-PZM” Spółka Akcyjna
ul. Kochanowskiego 45, 01-864 Warszawa
FILIA TARNÓW ③
ul. Warsztatowa 5, 33-100 Tarnów
tel. 14 622 05 76 NIP 526 02 05 546



DSC_7855

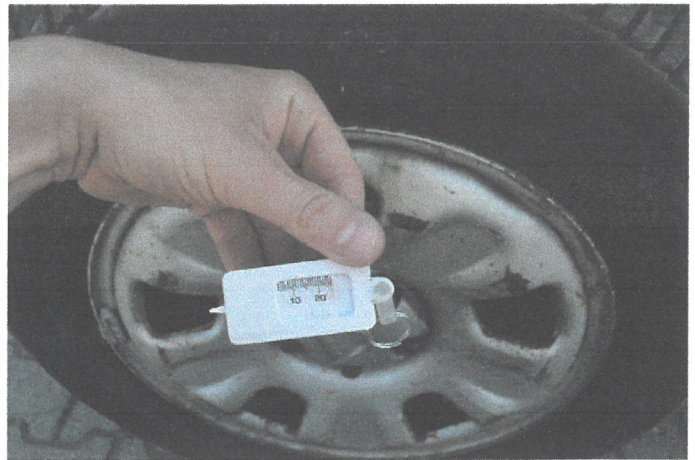

DSC_7856

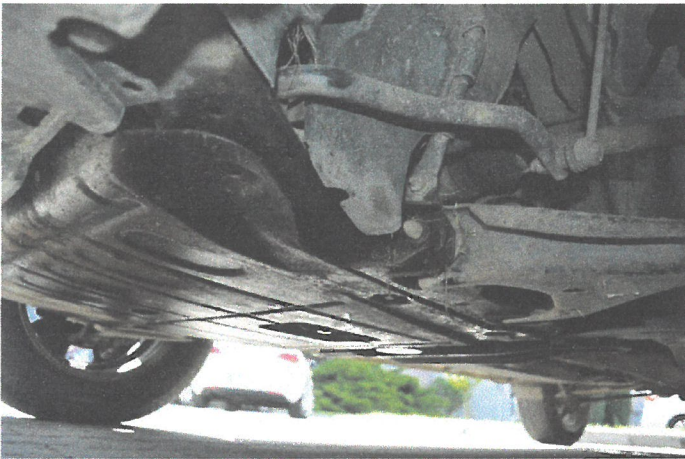

DSC_7857



DSC_7858

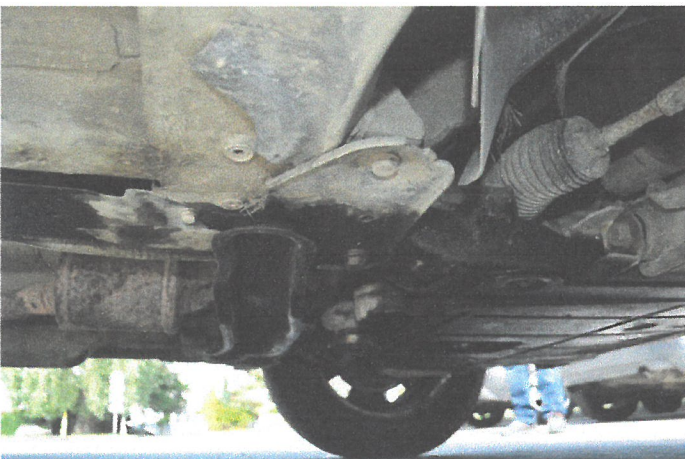

DSC_7859



DSC_7860

EKSPERCI TECHNICZNO-MOTORYZACYJNI
"RZECZOZNAWCY-PZM" Spółka Akcyjna
ul. Kochanowskiego 45, 01-864 Warszawa
FILIA TARNÓW ③
ul. Warsztatowa 5, 33-100 Tarnów
tel. 14 622 05 76 NIP 526 02 05 546

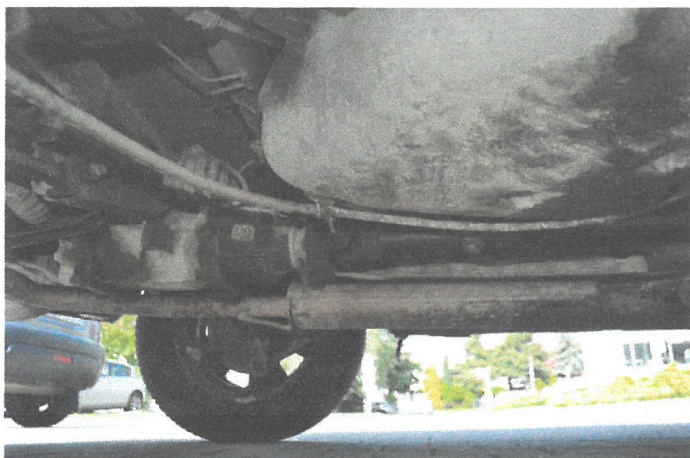

DSC_7861



DSC_7862



DSC_7863



DSC_7864



DSC_7865



DSC_7866

EKSPERCI TECHNICZNO-MOTORYZACYJNI
 „RZECZOZNAWCY-PZM” Spółka Akcyjna
 ul. Kochanowskiego 45, 01-864 Warszawa
FILIA TARNÓW ©
 ul. Warsztatowa 5, 33-100 Tarnów
 tel. 14 622 05 76 NIP 526 02 05 546

3005	STOWARZYSZENIE RZECZOZNAWCÓW TECHNIKI SAMOCHODOWEJ I RUCHU DROGOWEGO Zespół w Tarnowie
	mgr inż. Tadeusz ROIK
	RZECZOZNAWCA SAMOCHODOWY Min. Infrastruktury Nr RS.001680 Certyfikat CCRS Nr 691/19/22

