

Meldunki epidemiologiczne

Zachorowania i podejrzenia zachorowań na grypę w Małopolsce

Sekcja Budżetu Zadaniowego, Planowania i Analiz – Wojewódzka Stacja Sanitarno-Epidemiologiczna w Krakowie

Rok: 2021

Miesiąc: lipiec

Numer: 7B (26)

Okres: 8-15 lipca

Analiza za okres od 8 do 15 lipca 2021 r.

Zachorowania i podejrzenia zachorowań na grypę w okresie od 8 do 15 lipca 2021 r. wg wieku i powiatów

Powiat	Ogółem			Wiek (ukończone lata)							
	liczba	zapadalność ¹⁾	wzrost /spadek zapadalności ^{2,3)}	0-4		5-14		15-64		65+	
				liczba	zapadalność ¹⁾	liczba	zapadalność ¹⁾	liczba	zapadalność ¹⁾	liczba	zapadalność ¹⁾
MAŁOPOLSKA	3 494	12,81	-2,97	1 435	96,43	641	21,86	1 141	6,30	277	5,84
bocheński	461	53,88	-23,86	173	344,84	92	89,60	168	29,51	28	20,98
brzeski	116	15,59	-22,80	35	89,85	20	23,92	45	8,93	16	13,57
chrzanowski	0	0,00	-9,01	0	0,00	0	0,00	0	0,00	0	0,00
dąbrowski	0	0,00	-27,37	0	0,00	0	0,00	0	0,00	0	0,00
gorlicki	10	1,15	-0,16	0	0,00	0	0,00	7	1,21	3	2,04
m. Kraków	1 220	19,55	8,25	593	159,93	194	33,53	373	9,27	60	4,73
krakowski	87	3,86	-1,16	40	33,35	19	7,34	22	1,46	6	1,65
limanowski	0	0,00	-5,73	0	0,00	0	0,00	0	0,00	0	0,00
miechowski	262	67,58	-22,62	81	455,88	40	104,91	106	42,28	35	43,16
myślenicki	477	46,59	29,96	185	301,03	91	73,03	132	19,06	69	47,47
Nowy Sącz i nowosądecki	10	0,42	-0,30	2	1,38	1	0,35	7	0,43	0	0,00
nowotarski	6	0,39	-0,28	1	1,21	2	1,15	3	0,29	0	0,00
olkuski	259	29,31	-114,23	102	268,70	50	58,40	87	15,01	20	11,07
oświęcimski	0	0,00	0,00	0	0,00	0	0,00	0	0,00	0	0,00
proszowicki	144	41,81	-10,95	51	306,93	41	118,25	46	20,03	6	9,45
suski	39	5,82	0,53	12	34,71	6	7,88	13	2,89	8	7,33
Tarnów i tarnowski	267	10,81	7,15	105	89,14	69	27,38	77	4,63	16	3,66
wadowicki	0	0,00	0,00	0	0,00	0	0,00	0	0,00	0	0,00
wielicki	95	9,09	-2,61	40	64,28	12	9,32	38	5,43	5	3,24
tatrzański	41	7,53	7,53	15	53,96	4	6,76	17	4,70	5	5,22

ZAPADALNOŚĆ¹⁾
W OKRESIE OD 8 DO 15 LIPCA
2021 R. ORAZ
W POPRZEDNIM OKRESIE
SPRAWOZDAWCZYM³⁾
WG WIEKU

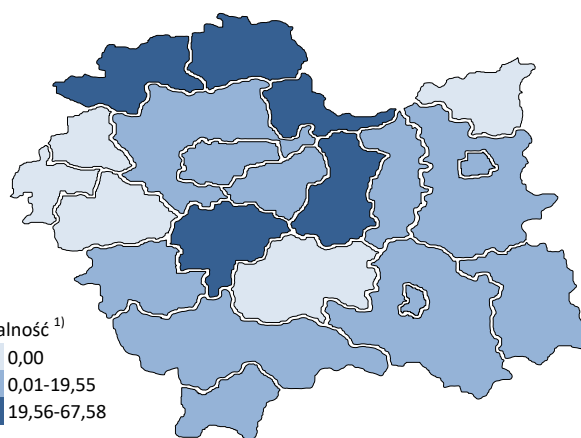
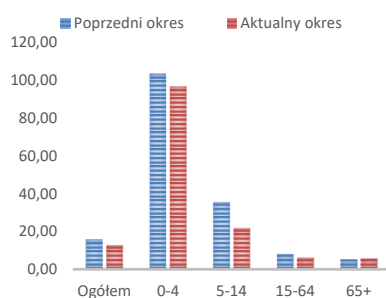

Objaśnienia:

- 1) Przeciętna dzienna zapadalność na 100 tys. ludności wg stanu w dniu 31 grudnia 2020 r.
- 2) Różnica w stosunku do poprzedniego okresu sprawozdawczego.
- 3) Okres od 1 do 7 lipca 2021 r.

Zapadalność ¹⁾ na grypę i podejrzenia grypy w sezonie epidemicznym 2020/2021 w porównaniu z poprzednimi sezonami wg okresowych meldunków

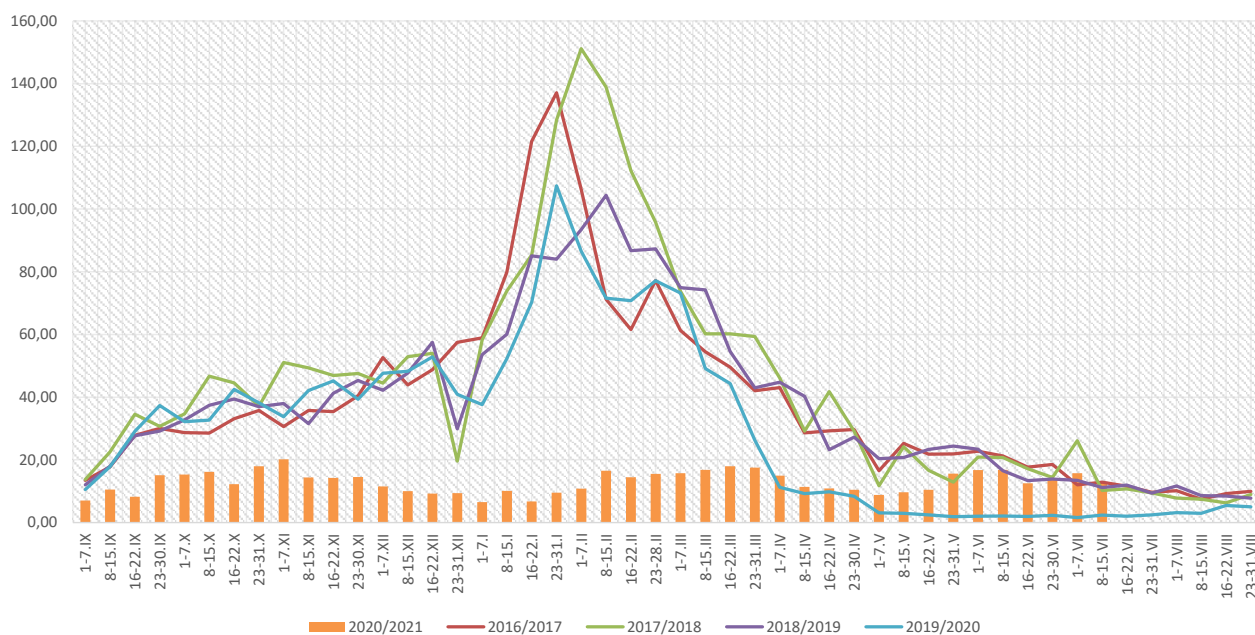

Zapadalność ¹⁾ na grypę i podejrzenia grypy w okresie od 16 lipca 2020 r. do 15 lipca 2021 r. wg wieku i okresowych meldunków

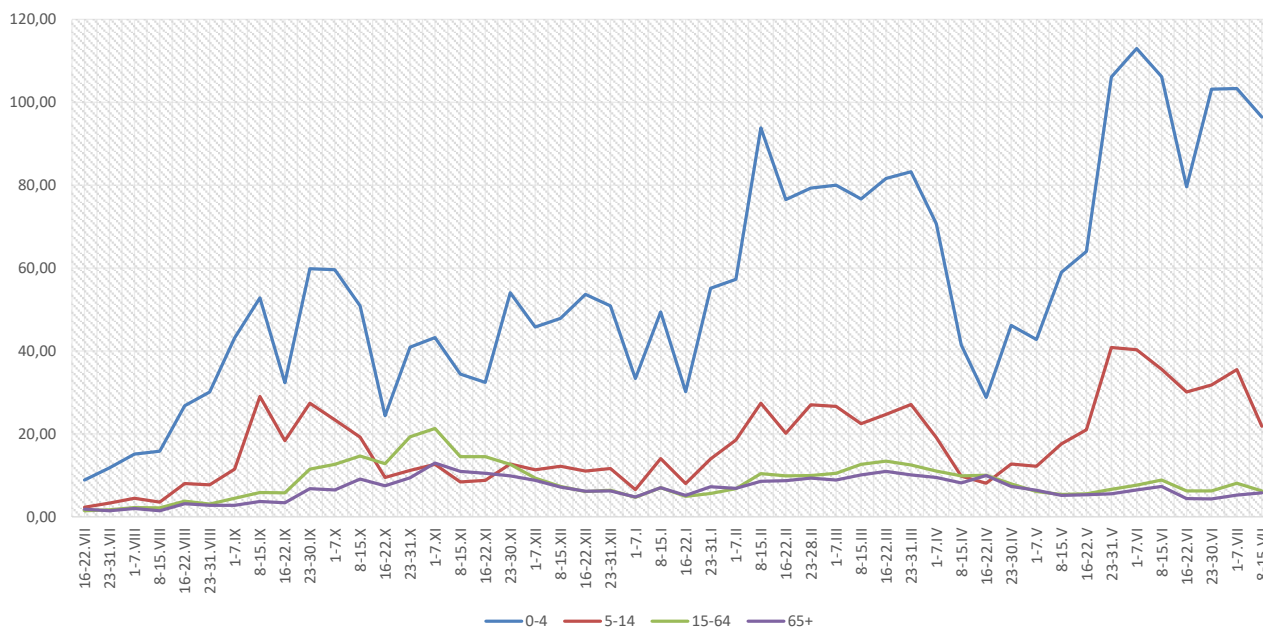

Objaśnienia:

1) Przeciętna dzienna zapadalność na 100 tys. ludności, przy czym ludność wg stanu w dniu:

- 30 czerwca 2019 r. dla meldunków z okresu do 30 września 2020 r.,
- 31 grudnia 2019 r. dla meldunków z okresu od 1 października 2020 r. do 31 grudnia 2020 r.,
- 30 czerwca 2020 r. dla meldunków z okresu od 1 stycznia 2021 r. do 30 kwietnia 2021 r.,
- 31 grudnia 2020 r. dla meldunków z okresu od 1 maja 2021 r.

Zachorowania i podejrzenia zachorowań na grypę w sezonie epidemicznym 2020/2021 w porównaniu z poprzednimi sezonami wg okresowych meldunków

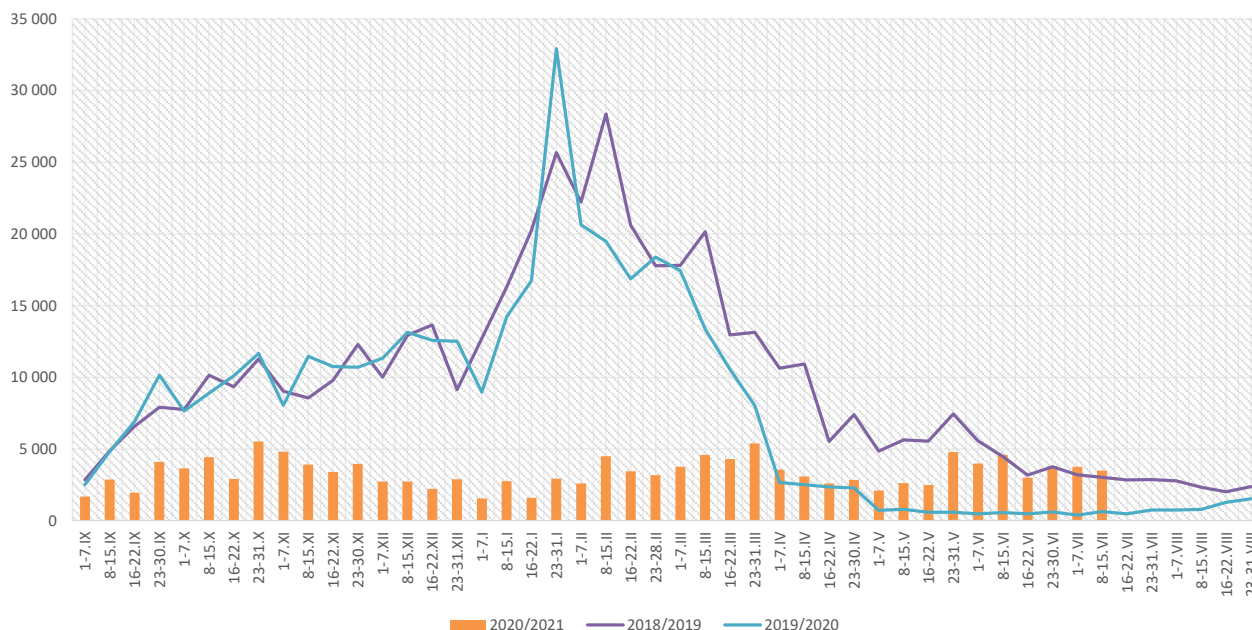

Skierowani do szpitala z powodu grypy lub podejrzenia grypy w okresie od 8 do 15 lipca 2021 r. wg przyczyn i powiatów								
Powiat	Ogółem		Przyczyny skierowania do szpitala ¹⁾					
			objawy ze strony układu krążenia		objawy ze strony układu oddechowego		inne przyczyny	
	liczba	% ²⁾	liczba	% ³⁾	liczba	% ³⁾	liczba	% ³⁾
MAŁOPOLSKA	4	0,11%	0	0,0%	4	100,0%	0	0,0%
bocheński	1	0,22%			1	100,0%		
brzeski								
chrzanowski								
dąbrowski								
gorlicki								
m. Kraków								
krakowski								
limanowski								
miechowski								
myślenicki	2	0,42%			2	100,0%		
Nowy Sącz i nowosądecki								
nowotarski								
olkuski								
oświęcimski								
proszowicki								
suski	1	2,56%			1	100,0%		
Tarnów i tarnowski								
wadowicki								
wielicki								
tatrzański								

Objaśnienia:

- 1) Jedna osoba może być wykazana w kilku rubrykach.
- 2) W stosunku do ogółu zgłoszonych zachorowań i podejrzeń zachorowań na grypę.
- 3) W stosunku do ogółu osób skierowanych do szpitala z powodu grypy lub podejrzenia grypy.

**Zgony z powodu grypy i podejrzeń grypy w okresie
od 8 do 15 lipca 2021 r. wg wieku i powiatów**

Powiat	Ogółem	Wiek (ukończone lata)			
		0-4	5-14	15-64	65+
MAŁOPOLSKA	-	-	-	-	-
bocheński	-	-	-	-	-
brzeski	-	-	-	-	-
chrzanowski	-	-	-	-	-
dąbrowski	-	-	-	-	-
gorlicki	-	-	-	-	-
m. Kraków	-	-	-	-	-
krakowski	-	-	-	-	-
limanowski	-	-	-	-	-
miechowski	-	-	-	-	-
myślenicki	-	-	-	-	-
Nowy Sącz i nowosądecki	-	-	-	-	-
nowotarski	-	-	-	-	-
olkuski	-	-	-	-	-
oświęcimski	-	-	-	-	-
proszowicki	-	-	-	-	-
suski	-	-	-	-	-
Tarnów i tarnowski	-	-	-	-	-
wadowicki	-	-	-	-	-
wielicki	-	-	-	-	-
tatrzański	-	-	-	-	-

Źródła danych:

Liczby zachorowań, podejrzeń zachorowań oraz zgonów: Dane z okresowych, zbiorczych „Meldunków o zachorowaniach i podejrzeniach zachorowań na grypę”, nadsyłanych do powiatowych stacji sanitarno-epidemiologicznych przez wszystkie jednostki ochrony zdrowia, do których zgłosili się chorzy, oraz dane ze zgłoszeń zgonów nadsyłanych do powiatowych i/lub wojewódzkich stacji sanitarno-epidemiologicznych przez lekarzy, przesyłane przez wojewódzkie stacje sanitarno-epidemiologiczne w formie zagregowanej do Zakładu Epidemiologii NIZP-PZH.

W "Meldunkach" - zgodnie z definicją grypy przyjętą na potrzeby nadzoru nad chorobami zakaźnymi w krajach Unii Europejskiej (Dz.U. L 262 z 27.9.2012) - wykazuje się grypę (rozpoznaną klinicznie i/lub laboratoryjnie) oraz wszystkie rozpoznane klinicznie zachorowania grypopodobne i ostre zakażenia dróg oddechowych spełniające kryteria definicji.

Analiza za okres od 1 stycznia do 15 lipca 2021 r.

Zachorowania i podejrzenia zachorowań na grypę w okresie od 1 stycznia do 15 lipca 2021 r. wg wieku i powiatów

Powiat	Ogółem		Wiek (ukończone lata)							
			0-4		5-14		15-64		65+	
	liczba	zapadalność ¹⁾	liczba	zapadalność ¹⁾	liczba	zapadalność ¹⁾	liczba	zapadalność ¹⁾	liczba	zapadalność ¹⁾
MAŁOPOLSKA	87 378	13,07	26 205	71,88	15 916	22,16	36 831	8,30	8 426	7,25
bocheński	12 553	59,89	4 036	328,37	2 250	89,44	5 099	36,56	1 168	35,73
brzeski	4 139	22,70	1 004	105,21	673	32,85	1 944	15,75	518	17,93
chrzanowski	1 288	5,31	251	24,26	183	7,92	756	4,72	98	2,01
dąbrowski	2 633	22,78	679	120,50	445	38,39	1 227	15,37	282	15,22
gorlicki	520	2,45	47	4,41	25	1,05	342	2,41	106	2,94
m. Kraków	14 026	9,17	5 065	55,75	2 087	14,72	6 153	6,24	721	2,32
krakowski	3 827	6,94	958	32,60	633	9,98	1 815	4,91	421	4,72
limanowski	477	1,84	250	14,79	132	3,94	72	0,41	23	0,66
miechowski	7 551	79,49	1 419	325,97	1 242	132,96	3 740	60,88	1 150	57,89
myślenicki	5 999	23,92	2 524	167,63	1 199	39,28	1 908	11,25	368	10,33
Nowy Sącz i nowosądecki	1 078	1,83	313	8,82	200	2,82	481	1,21	84	0,97
nowotarski	1 225	3,26	459	22,70	259	6,10	347	1,36	160	2,75
olkuski	7 517	34,72	2 489	267,63	1 723	82,14	2 762	19,45	543	12,26
oświęcimski	4	0,01	0	0,00	1	0,03	2	0,01	1	0,02
proszowicki	6 141	72,77	1 574	386,64	1 478	173,99	2 393	42,52	696	44,75
suski	2 617	15,94	473	55,85	406	21,77	1 237	11,21	501	18,74
Tarnów i tarnowski	8 495	14,04	2 723	94,36	1 914	31,00	3 135	7,70	723	6,75
wadowicki	918	2,93	250	14,68	191	5,40	346	1,65	131	2,59
wielicki	4 852	18,95	1 191	78,11	598	18,96	2 456	14,32	607	16,05
tatrzański	1 518	11,38	500	73,41	277	19,12	616	6,95	125	5,32

ZAPADALNOŚĆ¹⁾
W OKRESIE OD 1 STYCZNIA
DO 15 LIPCA 2021 R.
ORAZ W ANALOGICZNYM
OKRESIE ROKU
POPRIEDNIEGO WG WIEKU

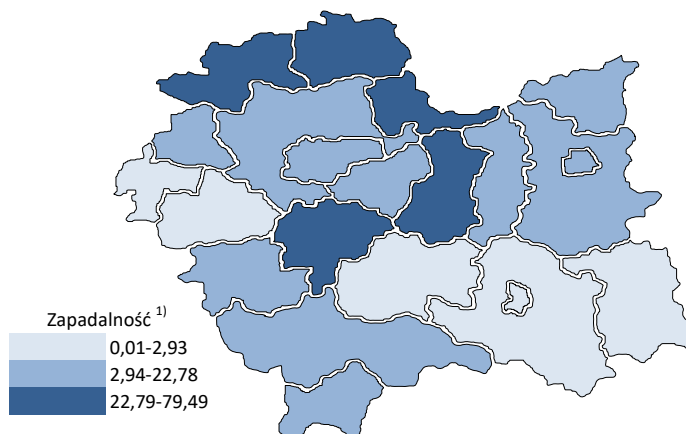
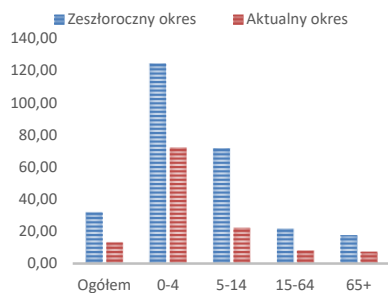

Objaśnienia:

1) Przeciętna dzienna zapadalność na 100 tys. ludności wg stanu w dniu 31 grudnia 2020 r.

Zapadalność ¹⁾ na grypę i podejrzenia grypy w roku 2021 narastająco w porównaniu z poprzednimi latami

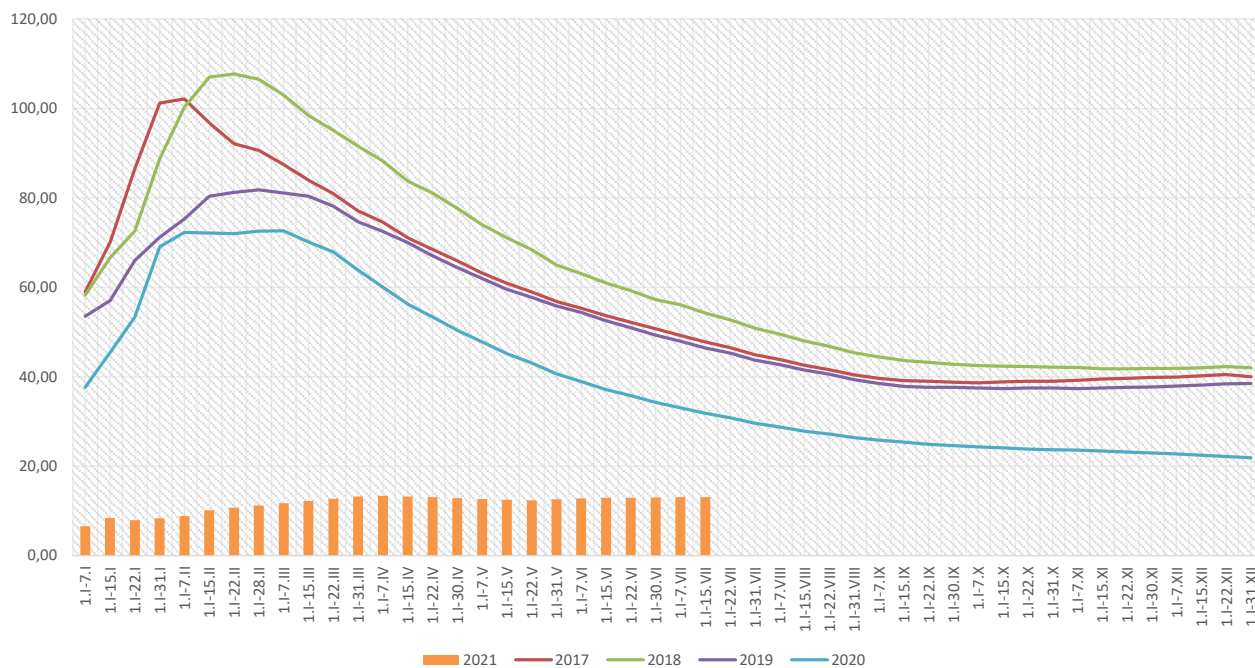

Zapadalność ¹⁾ na grypę i podejrzenia grypy w roku 2021 narastająco wg wieku

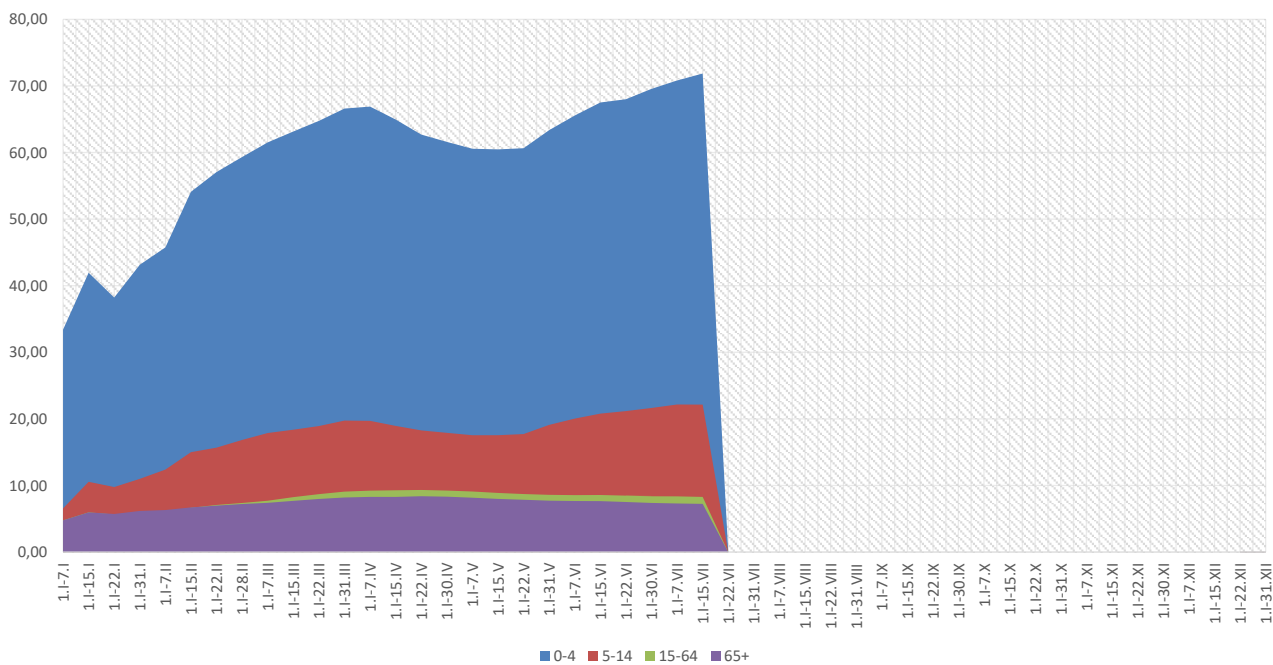

Objaśnienia:

1) Przeciętna dzienna zapadalność na 100 tys. ludności wg stanu w dniu 31 grudnia 2020 r.

Zachorowania i podejrzenia zachorowań na gripę w roku 2021 narastająco w porównaniu z poprzednimi latami

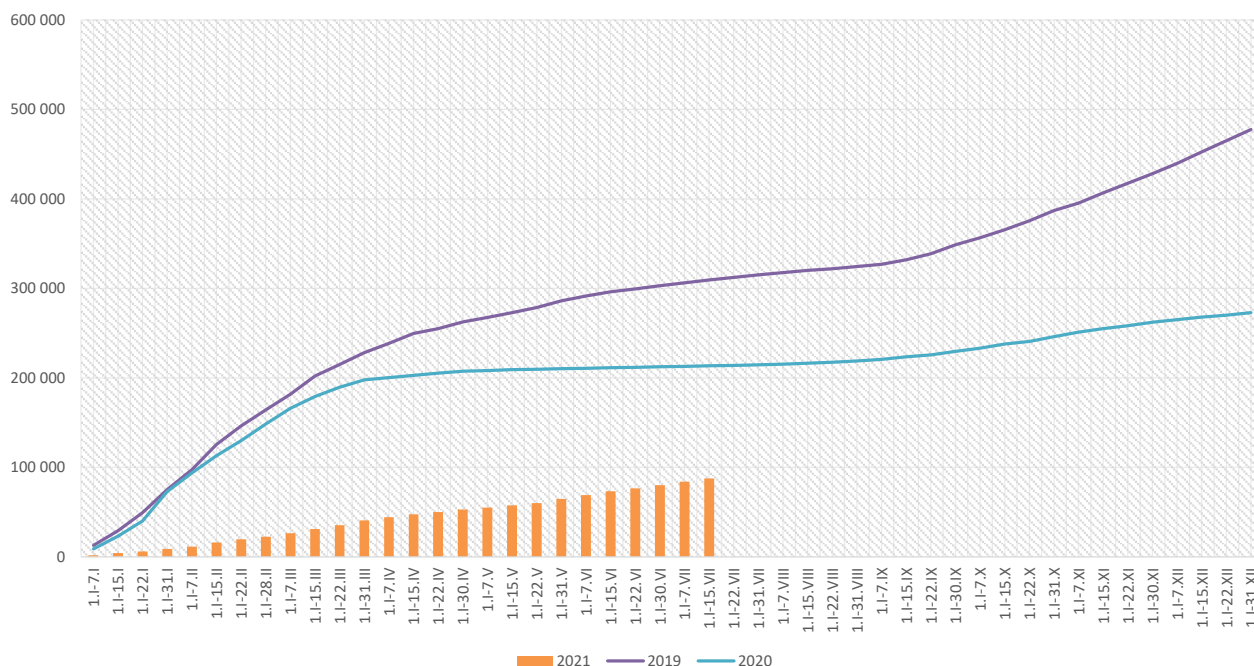

Skierowani do szpitala z powodu grypy lub podejrzenia grypy w okresie od 1 stycznia do 15 lipca 2021 r. wg przyczyn i powiatów								
Powiat	Ogółem		Przyczyny skierowania do szpitala ¹⁾					
			objawy ze strony układu krążenia		objawy ze strony układu oddechowego		inne przyczyny	
	liczba	% ²⁾	liczba	% ³⁾	liczba	% ³⁾	liczba	% ³⁾
MAŁOPOLSKA	143	0,16%	1	0,7%	101	70,6%	41	28,7%
bocheński	52	0,41%	1	1,9%	51	98,1%		
brzeski								
chrzanowski								
dąbrowski	13	0,49%			2	15,4%	11	84,6%
gorlicki								
m. Kraków	21	0,15%			12	57,1%	9	42,9%
krakowski	13	0,34%			7	53,8%	6	46,2%
limanowski								
miechowski	3	0,04%			1	33,3%	2	66,7%
myślenicki	7	0,12%			7	100,0%		
Nowy Sącz i nowosądecki								
nowotarski	2	0,16%			2	100,0%		
olkuski								
oświęcimski								
proszowicki	9	0,15%			6	66,7%	3	33,3%
suski	2	0,08%			2	100,0%		
Tarnów i tarnowski	2	0,02%					2	100,0%
wadowicki	5	0,54%			5	100,0%		
wielicki	14	0,29%			6	42,9%	8	57,1%
tatrzański								

Objaśnienia:

1) Jedna osoba może być wykazana w kilku rubrykach.

2) W stosunku do ogółu zgłoszonych zachorowań i podejrzeń zachorowań na gripę.

3) W stosunku do ogółu osób skierowanych do szpitala z powodu grypy lub podejrzenia grypy.

**Zgony z powodu grypy i podejrzeń grypy w okresie
od 1 stycznia do 15 lipca 2021 r. wg wieku i powiatów**

Powiat	Ogółem	Wiek (ukończone lata)			
		0-4	5-14	15-64	65+
MAŁOPOLSKA	-	-	-	-	-
bocheński	-	-	-	-	-
brzeski	-	-	-	-	-
chrzanowski	-	-	-	-	-
dąbrowski	-	-	-	-	-
gorlicki	-	-	-	-	-
m. Kraków	-	-	-	-	-
krakowski	-	-	-	-	-
limanowski	-	-	-	-	-
miechowski	-	-	-	-	-
myślenicki	-	-	-	-	-
Nowy Sącz i nowosądecki	-	-	-	-	-
nowotarski	-	-	-	-	-
olkuski	-	-	-	-	-
oświęcimski	-	-	-	-	-
proszowicki	-	-	-	-	-
suski	-	-	-	-	-
Tarnów i tarnowski	-	-	-	-	-
wadowicki	-	-	-	-	-
wielicki	-	-	-	-	-
tatrzański	-	-	-	-	-

wykonął: Adrian Papis

Źródła danych:

Liczby zachorowań, podejrzeń zachorowań oraz zgonów: Dane z okresowych, zbiorczych „Meldunków o zachorowaniach i podejrzeniach zachorowań na grypę”, nadsyłanych do powiatowych stacji sanitarno-epidemiologicznych przez wszystkie jednostki ochrony zdrowia, do których zgłosili się chorzy, oraz dane ze zgłoszeń zgonów nadsyłanych do powiatowych i/lub wojewódzkich stacji sanitarno-epidemiologicznych przez lekarzy, przesyłane przez wojewódzkie stacje sanitarno-epidemiologiczne w formie zagregowanej do Zakładu Epidemiologii NIZP-PZH.

W "Meldunkach" - zgodnie z definicją grypy przyjętą na potrzeby nadzoru nad chorobami zakaźnymi w krajach Unii Europejskiej (Dz.U. L 262 z 27.9.2012) - wykazuje się grypę (rozpoznaną klinicznie i/lub laboratoryjnie) oraz wszystkie rozpoznane klinicznie zachorowania grypopodobne i ostre zakażenia dróg oddechowych spełniające kryteria definicji.