



ZARZĄDZENIE Nr 9/2021
Nadleśniczego Nadleśnictwa Przasnysz
z dnia 26 lutego 2021 r.

w sprawie zmiany Załącznika Nr 1 oraz Załącznika Nr 3 do Regulaminu Organizacyjnego Nadleśnictwa Przasnysz wprowadzonego do stosowania Zarządzeniem Nr 11/2020 Nadleśniczego Nadleśnictwa Przasnysz z dn. 26.02.2020 r.

(znak spr.: NK.012.1.2021)

Na podstawie § 22 Statutu Państwowego Gospodarstwa Leśnego Lasy Państwowe, stanowiącego załącznik do Zarządzenia nr 50 Ministra Ochrony Środowiska, Zasobów Naturalnych i Leśnictwa z 18 maja 1994 roku w sprawie nadania Statutu PGL LP oraz Zarządzenia nr 90 Dyrektora Generalnego Lasów Państwowych z dnia 12 grudnia 2012 roku, znak: EO-014-24/2012 zarządzam co następuje :

§ 1

Z dniem 01 marca 2021 r. zmianie ulega załącznik Nr 1 oraz Załącznik Nr 3 do Regulaminu Organizacyjnego Nadleśnictwa Przasnysz wprowadzonego do stosowania Zarządzeniem Nr 11/2020 Nadleśniczego Nadleśnictwa Przasnysz z dn. 26.02.2020 r.

§ 2

Główny Księgowy w terminie do 31 marca 2021 roku opracuje projekt zmian Regulaminu kontroli wewnętrznej.

§ 3

Zarządzenie wchodzi w życie z dniem podpisania, z mocą obowiązywania od 01.03.2021 r.

Załączniki:

- Załącznik Nr 1 – Schemat organizacyjny Nadleśnictwa Przasnysz
- Załącznik Nr 3 – Wykaz stanowisk upoważnionych do stosowania funkcji GLOBAL

Do wiadomości:

- wszyscy pracownicy, a/a.

NADLEŚNICZY
Stanisław Czarnasty

SCHEMAT ORGANIZACYJNY NADLEŚNICTWA PRZASNYSZ

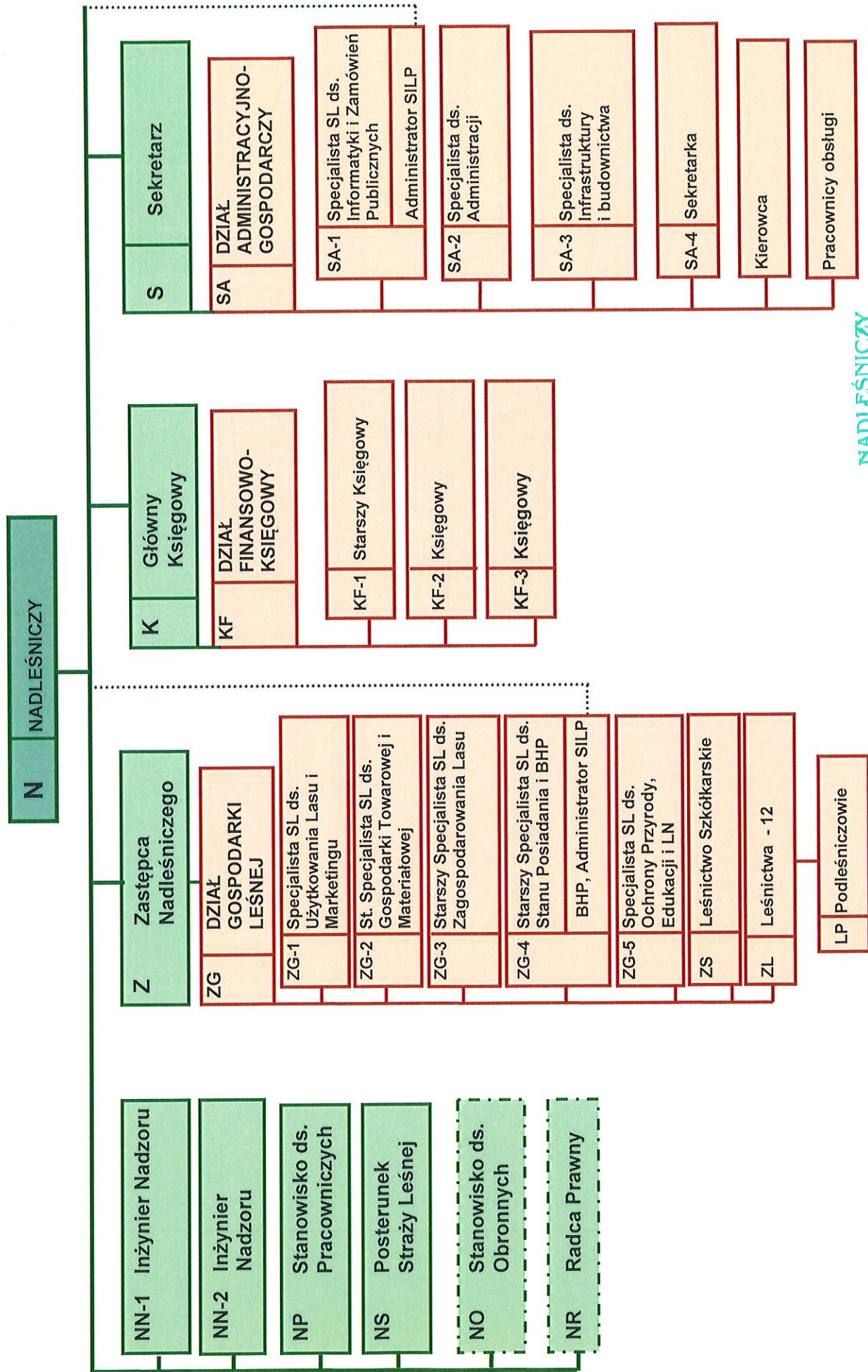

NADLEŚNICZY
Stanisław Przasnysz

Załącznik Nr 3
do Regulaminu Organizacyjnego Nadleśnictwa Przasnysz

Wykaz stanowisk upoważnionych do stosowania funkcji GLOBAL

Lp.	Operacje z zastosowaniem funkcji GLOBAL	Podsystem	Stanowiska
1.	Udostępnianie planów	PLANOWANIE	1. Z 2. K 3. S 4. NP 5. SA-1 6. SA-2 7. SA-3 8. SA-4 9. ZG-1 10. ZG-2 11. ZG-3 12. ZG-4 13. ZG-5 14. KF-1 15. KF-2 16. KF-3 17. ZL-1 -12 18. ZS 19. LP-1 - 12
2.	Przekazywanie faktur VAT lub zestawień ze sprzedaży na podstawie paragonów za drewno, produkty niedrzewne, w formie zespołów księgowych do podsystemu Finanse i Księgowość	GOSPODARKA TOWAROWA	1. Z 2. ZG-1 3. ZG-2