



POLSKI ZWIĄZEK MOTOROWY

Członek Międzynarodowych Federacji FIA, FIM, AIT, FICC, UEM
Okręgowy Zespół Działalności Gospodarczej Sp. z o. o.

BIURO CERTYFIKOWANYCH RZECZOZNAWCÓW TECHNIKI SAMOCHODOWEJ,
RUCHU DROGOWEGO, MASZYN I URZĄDZEŃ

31-982 Kraków, ul. Bp. Tomickiego 4; tel. 12 422 34 90, 668 563 526; fax 12 425 85 14; e-mail: rzeczoznawcy.krakow@pzm.pl
Oddziały: 28-200 Staszów, ul. Opatowska 63; 25-023 Kielce, ul. Krakowska 32

Wycena numer: 323/BR/2024

z dnia: 2024/05/08

Wykonawca wyceny : mgr inż. Wojciech Pawlikowski

Właściciel: Agencja Restrukturyzacji i Modernizacji Rolnictwa

Adres: al. Jana Pawła II 70, 00-175 Warszawa

Zadanie: Określenie wartości rynkowej pojazdu

DANE IDENTYFIKACYJNE POJAZDU

Dane: [O] V-2024

Marka: KIA

Rok produkcji: 2012

Model: Cee'd 1.6 MR`10 E5

Wersja: L

Nr rejestracyjny: WI 9279S

Rodzaj pojazdu: Samochód osobowy

VIN: U5YHB812ACL249242

Nr INFO-EKSPERT

052-00620

Data pierwszej rejestracji

2012/09/17

Data ważności badania technicznego

2024/07/25

Data oględzin

2024/05/07

Wskazanie drogomierza

211830 km

Okres eksploatacji pojazdu (12/09/17-24/05/08)

140 mies.

Kolor powłoki lakierowej, (rodzaj lakieru)

Srebrny 2-warstwowy z efektem metalicznym

Oznaczenie typu

ED

Dop. masa całkowita

1820 kg

Rodzaj nadwozia

kombi (uniwersalne) 5 drzwiowe

Jednostka napędowa

z zapłonem iskrowym (wtrysk)

Pojemność / Moc silnika

1591 ccm / 93kW (126KM)

Liczba cylindrów / Układ cylindrów / Liczba zaworów

4 / rzędowy / 16

Rodzaj skrzyni biegów

manualna

Rodzaj napędu

przedni (4x2)

Wartość rynkowa brutto wyżej zidentyfikowanego pojazdu, określona na dzień wykonania opinii wynosi:

19800 PLN

w tym VAT (23,0%) 3702,44 PLN

ZAŁĄCZNIKI

- 1 Wycena wartości - druk podstawowy
- 2 Wycena wartości - arkusz kontrolny
- 3 Dokumentacja fotograficzna

Wykonawca wyceny : mgr inż. Wojciech Pawlikowski

Właściciel: Agencja Restrukturyzacji i Modernizacji Rolnictwa

Adres: al. Jana Pawła II 70, 00-175 Warszawa

Zadanie: Określenie wartości rynkowej pojazdu

Okręgowy Zespół Działalności Gospodarczej Sp. z o.o.
Biuro Certyfikowanych Rzeczoznawców
Techniki Samochodowej i Ruchu Drogowego
ul. Wesoła 2 Kraków, ul. Bp. Tomickiego 4
Tel. 668 563 526 NIP: 676-007-78-04**DANE IDENTYFIKACYJNE POJAZDU**

Dane: [O] V-2024

Marka: KIA

Rok produkcji: 2012

Model: Cee'd 1.6 MR`10 E5

Wersja: L

Nr rejestracyjny: WI 9279S

Rodzaj pojazdu: Samochód osobowy

VIN: U5YHB812ACL249242

Nr INFO-EKSPERT	052-00620
Data pierwszej rejestracji	2012/09/17
Data ważności badania technicznego	2024/07/25
Data oględzin	2024/05/07
Wskazanie drogomierza	211830 km
Okres eksploatacji pojazdu (12/09/17-24/05/08)	140 mies.
Kolor powłoki lakierowej, (rodzaj lakieru)	Srebrny 2-warstwowy z efektem metalicznym
Oznaczenie typu	ED
Dop. masa całkowita	1820 kg
Rodzaj nadwozia	kombi (uniwersalne) 5 drzwiowe
Jednostka napędowa	z zapłonem iskrowym (wtrysk)
Pojemność / Moc silnika	1591 ccm / 93kW (126KM)
Liczba cylindrów / Układ cylindrów / Liczba zaworów	4 / rzędowy / 16
Rodzaj skrzyni biegów	manualna
Rodzaj napędu	przedni (4x2)

WYPOSAŻENIE STANDARDOWE (2012.01-2012.04)

Lp.	Nazwa elementu wyposażenia	Lp.	Nazwa elementu wyposażenia
1	Autoalarm	22	Roleta do bagażnika
2	Dźwignia zmiany biegów pokryta skórą	23	Schówek chłodzony
3	Filtr p/pyłkowy	24	Siatka mocująca bagaż
4	Fotel kierowcy z regulacją odcinka lędźwiowego	25	Siatka oddzielająca przestrzeń bagażową
5	Fotel kierowcy z regulacją wysokości	26	Siedzenia tylne dzielone
6	Fotel pasażera z regulacją odcinka lędźwiowego	27	Sterowanie radiem w kierownicy
7	Fotel pasażera z regulacją wysokości	28	System wspomagania nagłego hamowania
8	Immobilizer	29	Szyby przednie regulowane elektrycznie
9	Kierownica pokryta skórą	30	Szyby przyciemniane
10	Klimatyzacja automatyczna 2 strefowa	31	Szyby tylne dodatkowo przyciemniane
11	Kolumna kierownicy regulowana	32	Światła p/mgielne przednie
12	Koło zapasowe dojazdowe	33	Światło dodatkowe STOP
13	Komputer pokładowy	34	Wskaźnik temperatury zewnętrznej
14	Kurtyny powietrzne boczne	35	Wspomaganie układu kierowniczego zmienne elektryczne
15	Lusterka zewnętrzne składane elektrycznie	36	Zagłówki foteli przednich aktywne
16	Podłokietnik centralny przedni	37	Zamek centralny zdalnie sterowany
17	Poduszka powietrzna kierowcy	38	Zderzaki w kolorze nadwozia
18	Poduszka powietrzna pasażera z możliwością odłączenia	39	Zestaw głośnomówiący "Bluetooth"
19	Poduszki powietrzne boczne przednie	40	Złącze "AUX"
20	Radioodtwarzacz CD + MP3	41	Złącze "USB"
21	Relingi dachowe		
Lp.	Nazwa pakietu / elementu pakietu wyposażenia standardowego		
1	ABS + EBD - system dystrybucji siły hamowania ABS - system zapobiegający blokowaniu kół System dystrybucji siły hamowania elektroniczny EBD		
2	Lusterka zewnętrzne podgrzewane i regulowane elektrycznie Lusterka zewnętrzne regulowane elektrycznie Lusterka zewnętrzne podgrzewane elektrycznie		

WYPOSAŻENIE DODATKOWE

31-982 Kraków, ul. Bp. Tomickiego 4
 Tel.668 563 526 NIP:676-007-78-04

Lp.	Nazwa elementu wyposażenia	Wartość [PLN]
1	Czujniki parkowania - tył	179
2	Lakier metalizowany	462

OPIS ZAMONTOWANEGO W POJEŹDZIE OGUMIENIA

Koło	Marka, typ	Bieżnik [mm]	Zużycie [%]
Przednie lewe:	PIRELLI 195/65 R15 91H CINTURATO WINTER TL	4,0	66
Przednie prawe:	PIRELLI 195/65 R15 91H CINTURATO WINTER TL	4,0	66
Tylne lewe:	PIRELLI 195/65 R15 91H CINTURATO WINTER TL	4,0	66
Tylne prawe:	PIRELLI 195/65 R15 91H CINTURATO WINTER TL	4,0	66

KOREKTY

WARTOŚĆ BAZOWA BRUTTO (144 mies.) 23 550 PLN

KOREKTA ZA WYPOSAŻENIE DODATKOWE 641 PLN

Wyposażenie pojazdu powoduje powiększenie wartości pojazdu, gdy jest wyposażeniem ponadstandardowym oraz jest sprawne, czyli zdolne do spełnienia swojej funkcji. Wielkość korekty wartości bazowej, związanej z wyposażeniem dodatkowym pojazdu została określona na podstawie udziału tego wyposażenia w wartości standardowo wyposażonego nowego pojazdu z uwzględnieniem amortyzacji pojazdu i zwiększonej amortyzacji jego wyposażenia.

KOREKTA ZA PIERWSZĄ REJESTRACJĘ 425 PLN

Korekta uwzględnia wpływ daty pierwszej rejestracji pojazdu (pierwszego dopuszczenia do ruchu po zakupieniu pojazdu nowego) na jego wartość. Przyjmuje się, że pojazd bazowy został zarejestrowany po raz pierwszy 2012/05/15. Pojazd wyceniany został zarejestrowany 4 miesiące później, zatem jego okres eksploatacji jest krótszy od okresu eksploatacji pojazdu bazowego i stąd wynika dodatnia korekta wartości.

KOREKTA ZA PRZEBIEG - 1 469 PLN

Korekta uwzględnia wpływ przebiegu pojazdu na jego wartość. Wartość bazowa (skorygowana o wpływ pierwszej rejestracji) została określona dla przebiegu normatywnego 182 000 km. Zweryfikowany przebieg wycenianego pojazdu jest większy od normatywnego o 29 830 km. Powoduje to zastosowanie korekty wartości w wysokości -5,97%.

KOREKTA ZA OGUMIENIE - 419 PLN

Korekta uwzględnia wpływ stanu ogumienia na wartość pojazdu. Zużycie poszczególnych opon zostało określone z uwzględnieniem zmierzonej wysokości ich bieżnika. Punktem odniesienia jest ogumienie o zużyciu 50%.

KOREKTY RÓŻNE - 2 963 PLN

W tym: [%] Wart. [PLN]

Korekta ze względu na serwisowanie pojazdu 5,0 1 157

Zdecydowanie chętniej kupowane są pojazdy o udokumentowanym stanie technicznym, potwierdzonym książką serwisową przeglądów technicznych i napraw. W praktyce użytkownika samochodów w Polsce wykonywanie przeglądów okresowych w sieci serwisowej producenta jest stosowane w początkowym okresie, zwykle nie przekraczającym 5 lat. Brak dokumentacji serwisowej szczególnie w pierwszych latach użytkowania pojazdu może być powodem stosowania korekty ujemnej a regularne wykonywanie przeglądów starszych pojazdów udokumentowane w książce serwisowej lub rachunkami i potwierdzone dobrym stanem technicznym pojazdu korekty dodatniej.

Konieczne naprawy pojazdu -10,8 -2 500

Konieczność wykonania naprawy wycenianego pojazdu jest podstawą do obniżenia jego wartości w stosunku do wartości pojazdu sprawnego. O wielkości korekty decyduje koszt naprawy przywracającej pojazd do stanu technicznego odpowiedniego do okresu użytkowania pojazdu, jego przebiegu i ogólnego stanu technicznego.

Pojazd służbowy -7,0 -1 620

KOMENTARZ

Pojazd pochodzi z Polskiej sieci dealerskiej.

ARiMR. jest w posiadaniu pojazdu od początku eksploatacji.

Serwisowany.

Posiada pełną dokumentację serwisową oraz dwa oryginalne kluczyki.

Numery identyfikacyjne VIN pojazdu odczytane z natury są czytelne, zgodne z dowodem rejestracyjnym, bez widocznych zmian mechanicznych.

Silnik:

Wycieki płynów eksploatacyjnych w tylnej części silnika.

Widoczne zabrudzenia eksploatacyjne silnika.
Rozruch oraz praca silnika w warunkach parkingowych w normie.

Techniki Samochodowej i Ruchu Drogowego
31-982 Kraków, ul. Bp. Tomickiego 4
Tel: 661 563 526 NIP: 676-007-78-04

Podwozie:

Układ hamulcowy - klocki i tarcze hamulcowe przednie i tylne do wymiany
Hamulec postojowy sterowany manualnie. Działanie hamulca postojowego w warunkach parkingowych w normie.
Działanie układu kierowniczego w warunkach parkingowych w normie.
Układ wydechowy - elementy układu sprawne, widoczne ogniska korozji
Zawieszenie - elementy układu sprawne, widoczne ogniska korozji

Układ przeniesienia napędu:

Skrzynia biegów manualna 6-cio stopniowa. Działanie skrzyni biegów w warunkach parkingowych w normie.
Układ sprzęgła sprawny.
Napęd przedni 4x2.
Zespół napędowy sprawny.
Obręcze kół stalowe w stanie dobrym.

Nadwozie:

Barwa nadwozia srebrna, lakier 2 - warstwowy metalizowany
Obecne uszkodzenia:
- błotnik przedni prawy uszkodzony lakier w dolnej części
- czujnik parkowania przedni prawy uszkodzony lakier

Wnętrze:

Deska rozdzielcza, wykładziny podłogi, dachu, drzwi, foteli, komory bagażnika - zabrudzenia eksploatacyjne

Układ klimatyzacji automatycznej:

Działanie prawidłowe.

Instalacje elektroniczne:

Prawidłowe działanie poszczególnych układów.

Komputer i inne urządzenia pokładowe:

Działanie prawidłowe.

Oświetlenie kompletne i sprawne technicznie.

Wartość rynkowa brutto wyżej zidentyfikowanego pojazdu, określona na dzień wykonania opinii wynosi:

19800 PLN

(słownie: dziewiętnaście tysięcy osiemset złotych)

w tym VAT (23,0%) 3702,44 PLN

Wartość określono na podstawie:

- notowań wartości rynkowych z bazy pojazdów "Komputerowego Systemu INFO-EKSPERT" na V-2024 zaakceptowanych przez wykonawcę opinii,
- korekt mających wpływ na wartość pojazdu.



mgr inż. Wojciech Pawlikowski

Polski Związek Motorowy

IZCZCZOZAWCA

ARKUSZ USTALENIA WARTOŚCI POJAZDU

do wyceny nr: 323/BR/2024

POLSKI ZWIĄZEK MOTOROWY
 Biuro Certyfikowanych Rzeczników
 Techniki Samochodowej i Ruchu Drogowego
 31-982 Kraków, ul. Bp. Tomickiego 4
 Tel.668 563 526 NIP:676-007-78-04

z dnia: 2024/05/08

Wykonawca wyceny : mgr inż. Wojciech Pawlikowski

Właściciel: Agencja Restrukturyzacji i Modernizacji Rolnictwa

Adres: al. Jana Pawa II 70, 00-175 Warszawa

Zadanie: Określenie wartości rynkowej pojazdu

DANE IDENTYFIKACYJNE POJAZDU

Dane: [O] V-2024

Marka: KIA

Rok produkcji: 2012

Model: Cee'd 1.6 MR`10 E5

Wersja: L

Nr rejestracyjny: WI 9279S

Rodzaj pojazdu: Samochód osobowy

Nr IE: 052-00620

USTALENIE WARTOŚCI POJAZDU

Ostatnia cena nowego pojazdu: 63 500 PLN brutto na 04/2012

KATALOG WARTOŚCI BAZOWYCH (BRUTTO):

rok	mies.	wart. z katal. [PLN]	wart. zadana [PLN]
2012	05	23550	23550
2011	05	22100	22100
WARTOŚĆ BAZOWA BRUTTO (144 mies.)			23 550 PLN

Normatywny okres eksploatacji	144 mies.
DATA PIERWSZEJ REJESTRACJI (rok/mies/dn)	2012/09/17
Rzeczywisty okres eksploatacji	140 mies.
KOREKTA ZA PIERWSZĄ REJESTRACJĘ	425 PLN po korekcie: 23 975 PLN

LISTA WYPOSAŻENIA:

Lista wyposażenia na podstawie informacji z bazy danych na okres: 2012.01-2012.04

WYPOSAŻENIE DODATKOWE:

Lp.	Nazwa elementu wyposażenia	wta	data zam.	wpa	[%]	Wsp.	Wart. [PLN]
1	Czujniki parkowania - tył	0,75			1,55	0,48	179
2	Lakier metalizowany	0,50			2,94	0,66	462
KOREKTA ZA WYPOSAŻENIE DODATKOWE							641 PLN
KOREKTA ZA WYPOSAŻENIE							641 PLN po korekcie: 24 616 PLN

Przebieg normatywny	182 000 km
Przebieg rzeczywisty odczytany	211 830 km
KOREKTA ZA PRZEBIEG	- 1 469 PLN po korekcie: 23 147 PLN

ZASTOSOWANE KOREKTY RÓŻNE:

Opis korekty	[%]	Wart. [PLN]
Korekta ze względu na serwisowanie pojazdu	5,0	1 157
Konieczne naprawy pojazdu	-10,8	-2 500
Pojazd służbowy	-7,0	-1 620
KOREKTY RÓŻNE		- 2 963 PLN po korekcie: 20 184 PLN

STAN OGUMIENIA:

Oś	Koło	Cena [PLN]	Zuż. [%]	Bieżn [mm]	Koło	Cena [PLN]	Zuż. [%]	Bieżn [mm]	Koło	Cena [PLN]	Zuż. [%]	Bieżn [mm]
Przednia	Lewe:	654	66*	4	Prawe:	654	66*	4				
Tylna	Lewe:	654	66*	4	Prawe:	654	66*	4				
KOREKTA ZA OGUMIENIE												- 419 PLN po korekcie: 19 765 PLN

UWAGI Techniki Samochodowej i Ruchu Drogowego
31-982 Kraków, ul. Bp. Tomickiego 4
Tel. 68 563 526 NIP: 676-007-78-04

Podpisując niniejszą opinię rzeczoznawca zastrzega się, że nie bierze odpowiedzialności za ukryte uszkodzenia, wady tworzywa lub montażu badanego obiektu oraz zmiany zaistniałe po dniu badania.

WARTOŚĆ RYNKOWA BRUTTO PO ZAOKRĄGLENIU **19 800 PLN**



Polski Związek Motorowy
5.05

mgr inż. Wojciech Pawlikowski

RZECZOZNAWCA

DANE IDENTYFIKACYJNE POJAZDU

Dane: [O] V-2024

Marka: KIA

Rok produkcji: 2012

Model: Cee'd 1.6 MR`10 E5

Wersja: L

Nr rejestracyjny: WI 9279S

Rodzaj pojazdu: Samochód osobowy



20240507_095551



20240507_095621



20240507_095630



20240507_095648



20240507_095652



20240507_095655



20240507_095726



20240507_095733



20240507_095809



20240507_095812



20240507_095814



20240507_095815



20240507_095910



20240507_095926



20240507_095953



20240507_095957



20240507_100120



20240507_100138

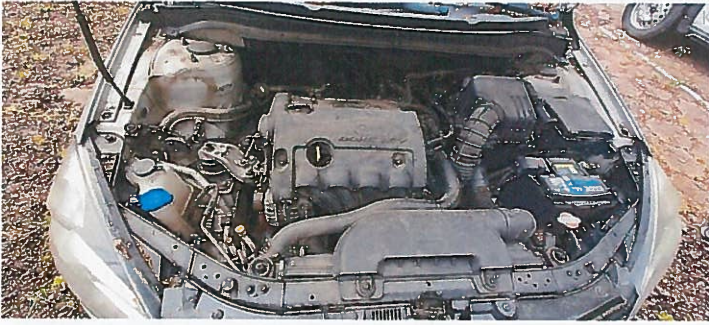

20240507_100240

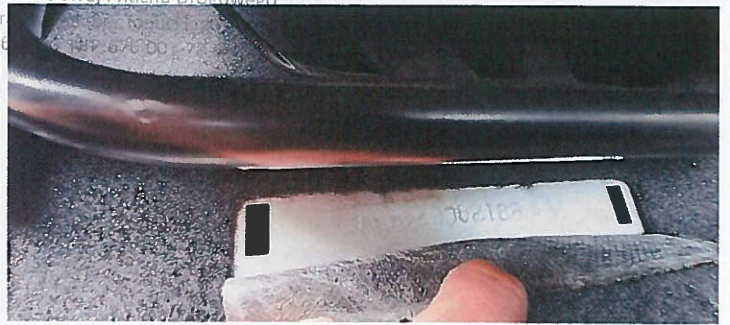

20240507_100326



20240507_100344



20240507_100426

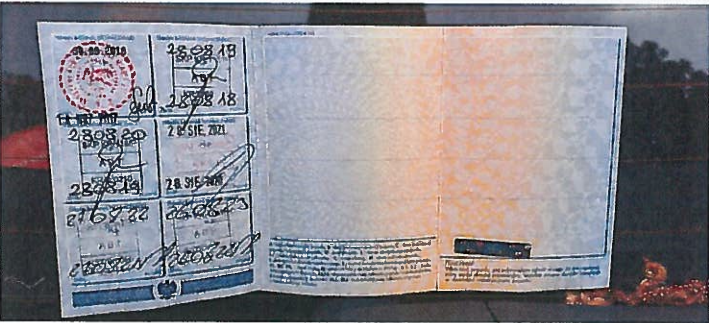

20240507_100431



20240507_101006