

Rynek owoców i warzyw świeżych

Nr 50/2019

Szanowni Państwo,

Uprzejmie informujemy, że kolejny Biuletyn Informacyjny nr 51/52 za 2019 r., zostanie w dniu 3 stycznia 2019 roku i będzie dotyczył łącznie dwóch tygodni, tj. okresu od 16 2019 roku.



19 grudnia 2019r.

NOTOWANIA W DNIACH: 15.12 –19.12.2019 r.

Ceny skupu owoców i warzyw w spółdzielniach ogrodniczych.

17.12.2019

Województwo	Buraki czerwone	Cebula	Kapusta biała	Kapusta czerwona	Kapusta pekińska	Marchew	Pieczarki
kujawsko-pomorskie		0,80-0,95	1,00	1,50	1,50	0,70	6,40
lubelskie	0,80-0,90	0,80-0,90			2,20	1,10-1,20	
łódzkie	0,70	0,70	0,70			0,90	
małopolskie	0,60	0,60	0,60-0,80	0,80-1,25	1,00	0,60-0,90	6,50
mazowieckie	0,60-1,00	0,60-1,00	0,50-0,60	1,15-1,20	1,00	0,66-0,75	
podkarpackie	0,90	0,90	0,75	1,30	2,20	0,85	6,00
podlaskie		0,85		1,60			
wielkopolskie	0,80	0,80	0,80-1,00	1,50		0,90-1,00	6,00
cena średnia	0,81	1,33	0,75	1,36	1,21	0,86	6,34
tydzień temu	0,81	1,10	0,76	1,22	1,21	0,70	6,07
rok temu	0,71	1,80	1,03	1,06	1,83	1,38	5,56

Województwo	Pietruszka	Seler	Zeimniak	Jabłka	Gruszki	Jabłka przemysłowe
kujawsko-pomorskie	2,00	1,50				
lubelskie						0,50
łódzkie	2,00	1,30	1,00-1,23	1,35-1,49	1,80-2,00	0,50-0,52
małopolskie	1,50-2,00	1,50	0,85-1,27	1,20-1,60	2,40-2,50	0,50
mazowieckie	1,50	1,50		1,26-1,56	1,60	
podkarpackie		1,60		1,74	2,35	
świętokrzyskie		1,55				
wielkopolskie	1,55	1,50				
cena średnia	1,73	1,46 (1,00m)	1,08	1,42	2,09	0,50
tydzień temu	1,83	1,55 (1,00m)	1,10	1,42	2,48	0,50
rok temu	5,80	1,98	0,70	0,72	1,76	0,13

Rynek owoców i warzyw świeżych

Ceny skupu netto w zakładach przetwórczych i chłodniach zbierane 16-17 XII 2019 r. (zł/kg)														
Województwa	Jabłko przemysłowe	Jabłko na przecier	Cebula biała obierana	Cebula biała w łusce	Cebula czerwona w łusce	Pory	Buraki	Seler	Czosnek	Pietruszka	Kapusta biała do kwaszenia	Kapusta czerwona	Marchew na plastry	Marchew na kostkę
dolnośląskie														
kujawsko-pom.	0,50z												0,36z/k	0,28z/k
kujawsko-pom.			1,45z	0,65z-0,70z	0,80z	0,90/k	0,35z							
kujawsko-pom.		0,65z-0,70z								0,65z	0,54z			
kujawsko-pom.			1,43z-1,45z	0,60z-0,75z				0,45z						
lubelskie					0,75z	1,12z/k				0,55-0,65z	0,50-0,55z			
lubelskie	0,43-0,50z			0,65z-0,80z		0,90-1,12z/k								
lubuskie		0,70z	1,43z-1,50z						3,50-3,90z				0,36z/k	0,30z/k
łódzkie	0,44-0,51z		1,42z-1,45z											
łódzkie														
małopolskie	0,44-0,51z									0,55				
mazowieckie	0,43-0,50z				0,75z-0,80z							0,58-0,65z		
podkarpackie			1,40z-1,50z											
podkarpackie								0,45z		0,55-0,63z				
podlaskie							0,35z				0,54z			
podlaskie	0,43-0,51z						0,35z						0,37z/k	0,28z
pomorskie														
śląskie														
świętokrzyskie											0,54z			
warmińsko-mazur.								0,50z						
wielkopolskie			1,45z				0,35z							
wielkopolskie						1,13z		0,45z		0,65z				
zachodnio-pom.			1,43z-1,45z	0,70z-0,80z							0,53z			
średnio	0,43-0,50z	0,67z	1,45z	0,71z	0,78z	0,90k-1,12z/k	0,35z	0,45z	3,50-3,90z	0,55-0,65z	0,50-0,54z	0,58-0,65z	0,36z/k	0,29z
tydzień temu	0,45-0,54z	-	1,40z	0,65z	0,70z	0,90k-1,15z/k	0,36z	0,48z	3,50-4,00z	0,49-0,66z	0,50-0,55z	0,58-0,65z	0,37z/k	0,29z
rok temu	0,16z	-	2,28	1,30	-	1,50	0,35z	-	-	-	0,65	-	0,40z	0,31z

zł cena loco zakład, k/kontrakcja.kl.I/klasa I, kl.II/klasa II,extra/klasa ekstra

Źródło: IERiGŻ

II. Średnie tygodniowe ceny producenta wybranych owoców i warzyw świeżych w zł/kg 09.12– 15.12.2019 (50 tydzień)

Województwo/Towar	Mazowieckie			Świętokrzyskie*			Wielkopolskie		
	09.12-15.12.2019r. cena w zł/kg (szt*)	02.12-08.12.2019r. cena w zł/kg (szt*)	tygodniowa zmiana ceny w %	09.12-15.12.2019r. cena w zł/kg (szt*)	02.12-08.12.2019r. cena w zł/kg (szt*)	tygodniowa zmiana ceny w %	09.12-15.12.2019r. cena w zł/kg (szt*)	02.12-08.12.2019r. cena w zł/kg (szt*)	tygodniowa zmiana ceny w %
Jabłko (op.5-20 kg) Golden delicious (70/80mm)	1,50	1,40	7,1						
Jabłko (op.5-20 kg) Jonagold+Jonagored (70/80mm)	1,15	1,20	-4,2						
Jabłko (op.5-20 kg) Idared (70/80mm)	1,20	1,20	0,0						
Jabłko (op.5-20 kg) Shampion (70/80mm)	1,20	1,20	0,0						
Jabłko (op.5-20 kg) Gala (65/70mm)	1,25	1,20	4,2						
Gruszki (op.5-20 kg) Lukasówka (65/70 mm)	2,00	2,00	0,0						
Cebula żółta 40-80 mm; op.5-25 kg	--	--		1,75	1,75	0,0			
Cebula biała 40-80 mm op.5-25 kg	1,50	1,20	25,0	1,75	1,75	0,0	1,47	1,35	9,1
Marchew wszystkie odmiany pakowane luzem	0,63	0,63	0,0	1,25	1,25	0,0	1,04	0,95	9,8
Pietruszka korzeń op. 10 kg				4,25	4,25	0,0	2,19	2,04	7,3
Pomidory, typ okrągły; op. 5-6-kg				5,00	2,25	122,2	--	--	--
Ogórki, typ gładkie; op. 5-6 kg				1,70	1,70	0,0	--	--	--
Seler							2,10	2,04	3,0
Salata masłowa za główkę				0,60	0,60	0,0			
Szparagi biało/fioletowe >16mm							--	--	--
Burak ćwikłowy op. 10-15 kg				0,75	0,75	0,0	0,90	1,06	-14,6
Kalafior 12-20 cm				3,25	3,25	0,0	--	4,00	--
Kapusta biała zł/kg							0,60	0,80	-25,0
Rzodkiewka za pęczek 10 szt				0,90	0,90	0,0			
Ziemiaki (op. 15 kg)				2,65	2,65	0,0			
Pieczarki 30-65 mm							5,19	5,12	1,3

III. Ceny hurtowe w dniach 10-12.12.2019r

Miejscowość		Białystok		Bronieże		Bydgoszcz		Lublin		Łódź		Poznań		Rzeszów		Wrocław		
Data notowania		2019-12-17		2019-12-19		2019-12-19		2019-12-17		2019-12-17		2019-12-17		2019-12-19		2019-12-16		
Owoce	Jedn.	Max	Min	Max	Min	Max	Min	Max	Min	Max	Min	Max	Min	Max	Min	Max	Min	Max
KRAJOWE																		
Buraki ćwikłowe	kg	1,00	1,00	0,60	1,00	1,00	1,20	1,00	1,10	0,80	1,50	1,20	1,60	1,00	1,50	1,20	1,20	1,20
Cebula biała	kg	1,00	1,50	1,00	2,00	1,30	1,60	1,60	1,70	1,20	1,73	1,60	2,00	1,20	1,60	1,40	1,40	1,40
Kalafory	szk.			2,50	4,50	2,20	2,80			4,00	6,00	2,00	4,00	4,00	5,00			
Kapusta biała	kg			0,60	1,00					0,50	1,00	1,00	1,10	1,00	1,20	1,00	1,00	1,00
Marchew	kg	1,20	1,40	0,50	0,75	1,80	2,00	1,20	1,20	0,80	1,50	1,20	1,80	0,80	1,50	0,80	1,20	1,20
Ogórki długie	kg					4,00	5,80											
Ogórki krótkie	kg	5,80	6,50	8,00	8,00					8,00	9,00						5,50	9,00
Pietruszka	kg			1,60	3,00	3,00	4,00	2,60	2,80	2,00	4,00	2,50	3,60	3,00	4,00	1,30	2,00	2,00
Pomidory	kg	5,50	6,50	7,00	8,00	5,00	6,00	6,00	6,00	7,50	10,00	5,83	7,50	4,00	5,00	7,50	7,50	7,50
Pomidory malinowe	kg			13,00	18,50			14,17	14,17	15,00	20,00	18,00	21,00	7,50	9,00	10,00	12,00	12,00
Pory	kg	2,50	3,50	1,60	2,50	2,50	3,00	2,50	2,50									
Rzodkiewka	peczek	2,00	2,40	2,30	2,75	1,50	2,00	1,00	1,70					1,40	1,60	1,80	1,80	1,80
Salata	szk.	3,00	3,50	3,12	4,20	1,50	1,80	2,50	3,00	3,00	4,00	1,67	2,00			2,50	2,50	2,50
Selery	kg	2,80	3,80	1,00	2,00	2,00	2,60	1,80	2,20	1,20	2,60	2,50	3,20	2,00	2,50	2,20	2,60	2,60
Ziemniaki	kg	1,00	2,00	1,13	1,50	1,33	1,53	1,60	2,00	1,20	1,67	1,33	1,73	1,60	2,00	1,20	1,60	1,60
Bocznaki	kg			10,00	15,00												15,00	20,00
Pieczarki	kg	6,40	6,80	7,00	8,00	5,00	6,00	6,99	7,20	7,00	8,50	7,00	8,50	6,50	7,00	7,00	8,00	8,00
IMPORTOWANE																		
Czosnek	kg			5,50	6,50			11,00	12,00									
Kalafory	szk.	6,00	7,00	6,00	7,00			7,00	7,50			6,70	7,50				6,50	6,50
Ogórki długie	kg			4,50	7,00			6,60	6,67			6,22	7,11	6,50	7,50			
Papryka czerwona	kg			7,85	8,50	7,00	9,00	8,00	8,60			7,20	9,00	6,00	8,00	9,00	9,00	9,00
Papryka zielona	kg			7,00	7,75	7,00	9,00	8,00	8,60			7,20	8,00			9,00	9,00	9,00
Papryka żółta	kg			7,85	8,50	7,00	9,00	8,00	8,60			7,80	9,00			9,00	9,00	9,00
Pomidory	kg			5,85	7,80							8,33	9,33	6,00	7,00			
Rzodkiewka	peczek			1,50	1,80							1,80	2,00					
Salata	szk.			2,20	2,75							4,00	4,20	2,80	3,25			

Miejscowość		Białystok		Bronieże		Bydgoszcz		Lublin		Łódź		Poznań		Rzeszów		Wrocław		
Data notowania		2019-12-17		2019-12-19		2019-12-19		2019-12-17		2019-12-17		2019-12-17		2019-12-19		2019-12-16		
Owoce	Jedn.	Min	Max	Min	Max	Min	Max	Min	Max	Min	Max	Min	Max	Min	Max	Min	Max	
KRAJOWE																		
Gruszki	kg	3,50	4,80	2,50	3,75	4,20	5,00	3,00	4,00	1,50	4,00	3,00	4,50	3,50	4,50	2,00	4,00	
<i>Jabłka:</i>																		
Alwa	kg			1,33	1,86													
Boiken	kg							2,33	2,67									
Boskoop	kg							3,00	3,34				3,33	4,00				
Corland	kg			2,00	3,00					1,67	3,00	2,67	3,00					
Gala	kg			1,33	2,00					1,33	2,33	2,33	2,67					
Golden	kg			1,33	1,86							2,67	3,00					
Jonagold	kg			1,25	1,65													
Jonagored	kg			1,25	1,65					1,33	2,33							
Ligol	kg			1,25	1,65			2,00	2,14	1,33	2,33	2,67	2,67					
Lobo	kg			1,75	2,66			2,47	3,00	1,67	3,33	2,67	3,33					
Rubin	kg							2,00	2,14			2,33	2,67					
Champion	kg			1,25	1,66			2,00	2,14	1,33	2,33	2,33	3,00					
IMPORTOWANE																		
Ananasy (puste)	szk.			3,80	4,20	5,50	6,00	4,50	5,50	5,00	9,00			4,50	5,50	10,00	10,00	
Banany	kg	4,40	4,80	3,44	5,11	4,10	4,50	4,00	5,00	4,00	4,44	4,17	5,56	3,78	4,17	3,40	5,40	
Cytryny	kg	5,80	6,50	4,00	6,00	4,50	6,50	4,00	6,20	6,67	6,94	6,50	7,50	4,00	6,00	4,00	6,50	
Grejfruty	kg	6,50	7,50	3,95	12,00	7,00	8,40	4,00	5,20	6,43	7,14	6,43	6,79	3,50	4,50	5,00	6,00	
Gruszki	kg			4,00	6,00							4,50	6,00			3,70	4,70	
Jabłka	kg			6,00	6,80													
Mandarynki	kg	4,80	6,80	4,00	8,00	4,50	7,00	3,50	5,00	6,00	8,00	5,00	8,50	3,80	5,50	4,00	8,00	
Pomarańcze	kg	3,80	5,80	2,80	6,00	3,60	5,50	4,00	4,60	5,00	6,00	4,50	6,00	3,80	4,00	4,00	6,00	
Śliwki	kg	3,50	5,50	5,50	8,00							4,80	6,40					
Winogrona	kg	7,80	9,80	6,75	9,00	5,50	6,50	7,00	9,00	6,43	7,86	7,14	9,29	7,00	9,50	5,70	8,50	

Zmiany cen hurtowych dla wybranego asortymentu owoców i warzyw

Produkt	Jedn.	Cena zł/jedn				Zmiany ceny (%)							
		19-12-2019		12-12-2019		w stosunku do poprzedniego notowania*)		2 tyg.		3 tyg.		4 tyg.	
		Min	Max	Min	Max	Min	Max	Min	Max	Min	Max	Min	Max
1	2	3	4	5	6	7	8	9	10	11	12	13	14
Warzywa krajowe													
Buraki ćwikłowe	kg	0,98	1,26	0,97	1,30	0,4	-2,9	2,0	-2,9	1,9	-0,7	-1,3	27,8
Boczniki	kg	12,50	17,50	12,50	17,50	0,0	0,0	0,0	0,0	25,0	16,7	0,0	40,0
Cebula biała	kg	1,29	1,69	1,34	1,66	-4,1	1,8	-5,5	0,0	-6,1	2,7	-2,8	27,7
Kalafiory	szt.	2,94	4,46	2,94	4,46	0,0	0,0	-21,6	-9,0	-12,4	1,7	-11,2	34,6
Kapusta biała	kg	0,82	1,06	0,80	1,00	2,5	6,0	0,0	1,9	-7,2	-3,6	-3,5	24,7
Marchew	kg	1,04	1,42	1,00	1,42	3,8	-0,2	-1,7	-0,6	-5,7	-1,7	-8,8	24,7
Ogórki krótkie	kg	6,83	8,13	8,13	9,25	-16,0	-12,2	-5,8	-6,0	2,2	-4,2	2,4	21,9
Pieczarki	kg	6,61	7,50	5,92	6,95	11,7	7,9	13,4	9,8	15,5	10,1	12,7	27,9
Pietruszka	kg	2,29	3,34	2,32	3,23	-1,3	3,4	-5,3	-2,3	0,1	3,4	-10,1	31,5
Pomidory	kg	6,04	7,06	5,52	6,61	9,4	6,9	21,8	20,7	21,9	18,7	38,6	62,1
Pomidory malinowe	kg	12,95	15,78	11,26	14,93	14,9	5,7	56,7	51,0	108,3	88,3	105,2	150,1
Pory	kg	2,28	2,88	2,05	2,65	11,0	8,5	-2,2	-6,5	-2,5	7,8	-17,3	4,5
Rzodkiewka	peczek	1,67	2,04	1,57	1,96	6,4	4,3	8,8	6,8	26,8	24,3	25,8	54,1
Sałata	szt.	2,47	3,00	2,38	3,30	3,9	-9,1	-0,3	-4,2	20,6	14,6	24,7	51,5
Selery	kg	1,94	2,69	1,79	2,46	8,5	9,4	-6,8	-6,3	-3,8	1,1	-6,1	30,3
Ziemniaki	kg	1,30	1,75	1,30	1,67	-0,3	5,3	0,9	4,8	-2,5	5,3	-1,6	32,9
Owoce krajowe													
Gruszki	kg	2,90	4,32	2,89	4,25	0,5	1,6	-7,8	-2,9	0,5	1,6	1,3	50,9
Jabłka:													
<i>Alwa</i>	kg	1,33	1,86	1,33	1,86	0,0	0,0	0,0	0,0	0,0	0,0	0,0	39,8
<i>Boiken</i>	kg	2,33	2,67	2,60	2,67	-10,4	0,0	8,9	0,0	-0,4	0,0	-6,8	6,8
<i>Boskoop</i>	kg	3,17	3,67	2,67	3,07	18,8	19,5	15,7	16,0	15,7	17,1	5,6	22,3
<i>Champion</i>	kg	1,73	2,28	1,73	2,28	0,0	0,0	-6,4	0,0	-6,4	0,3	9,4	44,4
<i>Cortland</i>	kg	2,11	3,00	2,11	3,00	0,0	0,0	0,0	0,0	0,0	0,0	6,4	51,2
<i>Gala</i>	kg	1,67	2,33	1,67	2,33	0,0	0,0	-6,3	0,0	-6,3	0,0	7,1	50,1
<i>Golden</i>	kg	2,00	2,43	2,00	2,43	0,0	0,0	0,0	0,0	0,0	0,0	20,0	45,9
<i>Jonagold</i>	kg	1,25	1,65	1,25	1,65	0,0	0,0	0,0	0,0	0,0	10,0		
<i>Jonagored</i>	kg	1,29	1,99	1,29	1,99	0,0	0,0	-15,5	-7,8	0,0	3,9	-9,1	40,1
<i>Ligol</i>	kg	1,81	2,20	1,75	2,22	3,6	-0,9	3,6	-0,9	3,6	1,4	36,1	65,0
<i>Lobo</i>	kg	2,14	3,08	2,02	3,08	5,8	0,0	1,7	0,0	4,0	6,3	14,1	64,5
<i>Rubin</i>	kg	2,17	2,40	2,17	2,40	0,0	0,0	-9,8	-3,8	-9,8	-2,6	8,3	20,2
Warzywa importowane													
Czosnek	kg	8,25	9,25	8,25	9,25	0,0	0,0	-5,7	0,0	0,0	0,0	0,0	12,1
Kalafiory	szt.	6,44	7,10	7,00	7,33	-8,0	-3,2	17,1	5,2	28,8	13,6		
Papryka czerwona	kg	7,51	8,68	7,54	8,56	-0,4	1,5	11,9	10,3	17,3	11,3	9,6	26,8
Papryka zielona	kg	7,64	8,47	7,44	8,15	2,7	3,9	16,1	16,7	4,7	1,1	24,2	37,7
Papryka żółta	kg	7,93	8,82	7,85	8,67	1,0	1,7	15,6	11,2	16,6	10,3	17,5	30,7
Pomidory	kg	6,73	8,04	6,17	7,39	9,0	8,9	35,7	22,2	43,9	28,7	60,2	91,5
Rzodkiewka	peczek	1,65	1,90	1,40	1,70	17,9	11,8	32,0	26,7	32,0	26,7		
Sałata	szt.	2,95	3,36	2,95	3,50	0,0	-3,9	-5,6	-10,3	18,0	22,3		
Owoce importowane													
Ananasy	szt.	5,55	6,70	5,63	6,45	-1,5	3,9	-2,4	-5,6	15,6	11,0	19,9	44,8
Banany	kg	3,91	4,87	3,84	4,84	1,8	0,8	-0,9	1,6	3,2	2,5	-2,6	21,4
Grejpfruty	kg	5,35	7,19	5,22	7,23	2,6	-0,6	-5,0	-2,0	1,8	0,0	1,8	36,8
Gruszki	kg	4,07	5,57	4,07	5,57	0,0	0,0	0,0	0,0	0,0	0,0	-2,4	33,6
Jabłka	kg	6,00	6,80	6,00	6,80	0,0	0,0	0,0	0,0	0,0	0,0	0,0	13,3
Mandarynki	kg	4,45	7,10	4,47	7,43	-0,5	-4,4	-8,6	-6,4	-4,2	-2,5	-7,4	47,7
Pomarańcze	kg	3,94	5,49	3,89	5,56	1,3	-1,3	-4,0	-3,5	-0,1	-0,2	-7,8	28,6
Śliwki	kg	4,60	6,63	5,15	7,20	-10,7	-7,9	-9,1	-1,0	-3,5	-0,5	-10,7	28,8
Winogrona	kg	6,67	8,68	6,36	8,54	4,8	1,6	0,1	5,7	13,3	16,2	13,3	47,5

* data wydania biuletynu

Źródło: Obliczenia własne na podstawie danych pochodzących z giełd i rynków hurtowych.

** Zmiana ceny minimalnej w stosunku do poprzedniego notowania w % = [(kolumna 3-kolumna 5)/kolumna 5] x100
Zmiana ceny maksymalnej w stosunku do poprzedniego notowania w % = [(kolumna 4-kolumna 6)/kolumna 6] x1

ŚREDNIE CENY OWOCÓW I WARZYW NA RYNKACH HURTOWYCH

Średnie ceny ziemniaków na rynkach hurtowych

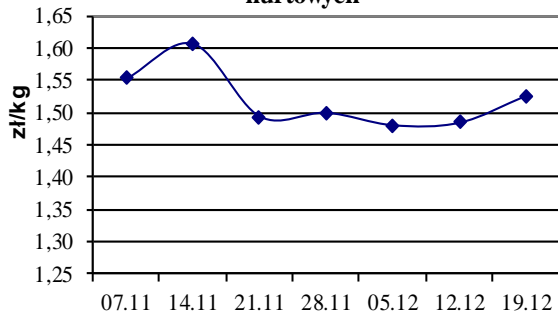

Średnie ceny cebuli białej na rynkach hurtowych

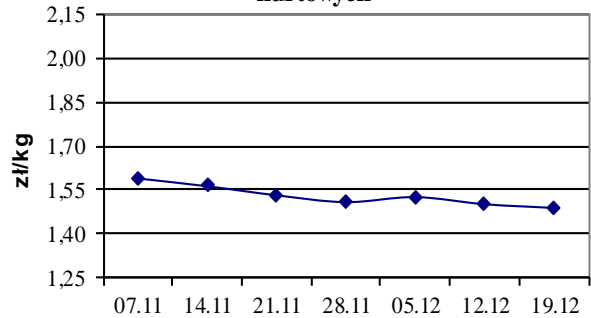

Średnie ceny marchwi na rynkach hurtowych

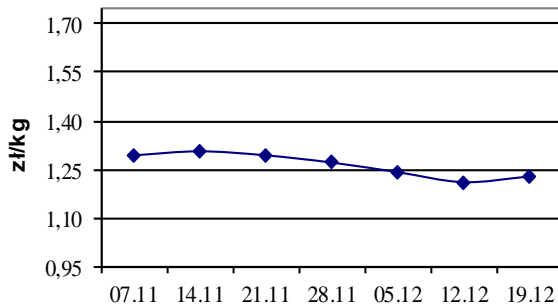

Średnie ceny pietruszki na rynkach hurtowych

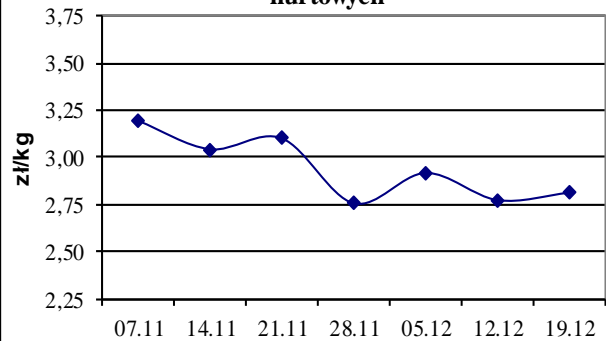

Średnie ceny gruszek na rynkach hurtowych

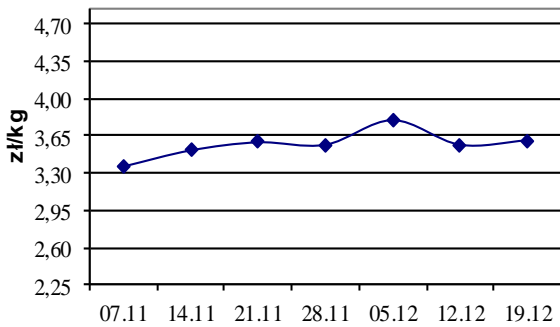

Średnie ceny jabłek na rynkach hurtowych

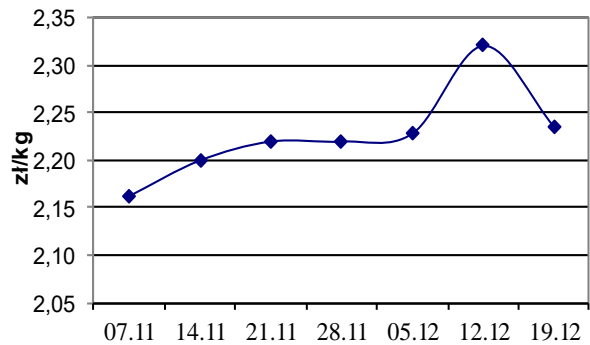

Średnie ceny na targowiskach

Średnie ceny targowiskowe ziemniaków i cebuli białej wg województw w 2019 r.

(daty podane w tabeli oznaczają ostatni dzień analizowanego tygodnia)

Województwo	Ziemniaki jadalne			Cebula biała		
	Cena w zł/dt		Tygodniowa zmiana w [%]	Cena w zł/kg		Tygodniowa zmiana w [%]
	09.12-15.12 2019	02.12-08.12 2019		09.12-15.12 2019	02.12-08.12 2019	
DOLNOŚLĄSKIE	241,67	241,67	0,0	2,92	2,92	0,0
KUJAWSKO-POMORSKIE	180,00	180,00	0,0	1,93	1,93	0,0
LUBELSKIE	196,50	196,50	0,0	2,63	2,79	-5,7
LUBUSKIE	225,00			4,50		
ŁÓDZKIE	123,31	123,31	0,0	2,38	2,50	-4,8
MAŁOPOLSKIE	286,67	154,44	85,6	1,55	1,83	-15,3
MAZOWIECKIE	169,10	168,27	0,5	2,74	2,68	2,2
OPOLSKIE	242,00	235,00	3,0	3,10	3,10	0,0
PODKARPACKIE	188,33	189,17	-0,4	2,38	2,47	-3,6
PODLASKIE	198,00	196,67	0,7	3,15	3,07	2,6
POMORSKIE	233,33	240,00	-2,8	2,78	2,78	0,0
ŚLĄSKIE	213,33	217,20	-1,8	2,76	2,74	0,7
ŚWIĘTOKRZYSKIE	90,00	100,00	-10,0	0,70	1,50	-53,3
WARMIŃSKO-MAZURSKIE	185,00	165,00	12,1	2,10	1,90	10,5
WIELKOPOLSKIE	213,50	214,29	-0,4	3,26	3,40	-4,1
ZACHODNIOPOMORSKIE	177,50	177,50	0,0	3,00	2,95	1,7

*) zł/dt

*) zł/kg

1/ Informacje dot. cen skupu dostarczane są przez IER i GŻ

2/ Informacje dot. cen producenta dostarczane są przez KRIR

3/ Informacje dot. cen hurtowych dostarczone są przez przedstawicieli niżej wymienionych rynków hurtowych i ośrodków doradztwa rolniczego.

Warszawski Rolno-Spożywczy Rynek Hurtowy S.A. – **Bronisze** – www.bronisze.com.pl; Lubelski Rynek Hurtowy S.A. – **Lublin** – www.elizowka.pl, Wielkopolska Gildia Rolno-Ogrodnicza S.A. – **Poznań** – www.wgro.com.pl; Podkarpackie Centrum Hurtowe Agrohurt S.A. – **Rzeszów** – www.mgrt.rzeszow.pl; Zachodniopomorskie Centrum Hurtowe **Rolhurt**- www.rolhurt.pl, **Mewat Bydgoszcz** - www.targowisko.mewat.pl

4/ Informacje dot. cen targowiskowych ziemniaków i cebuli dostarczone są przez pracowników ośrodków doradztwa rolniczego.

Wydawca: Ministerstwo Rolnictwa i Rozwoju Wsi; 00-930 Warszawa ul. Wspólna 30
tel. (022) 623 27 67; fax (022) 623 27 06, 623 27 07

Adres internetowy: strona ZSRIR; **E-mail:** Biuletyn@minrol.gov.pl

Autor: Tomasz Chruśliński tel. (022) 623-27-67; E-mail: Tomasz.Chruslinski@minrol.gov.pl,

Warunki dostępu do publikacji:

Tygodnik jest udostępniany zainteresowanym osobom bezpłatnie.

Rynek owoców i warzyw świeżych - ukazuje się w każdy czwartek.

Osoby zainteresowane regularnym otrzymywaniem publikacji muszą zgłosić zamówienie na adres Departamentu Rynków Rolnych

Informacje o poziomie cen hurtowych niżej wymienionych produktów można uzyskać na stronie internetowej rynków hurtowych

brokuły, brukselka, cebula czerwona, cukinia, cykoria, fasola "Jaś", fasola biała, fasola szparagowa, kapusta czerwona, kapusta kiszona, kapusta pekińska, kapusta włoska, koperek, nać pietruszki, ogórki kiszone, rzodkiew biała, szczypiorek, włoszczyzna, agrest, aronia, borówka amerykańska, morele, orzechy laskowe, orzechy włoskie, ananasy, klementynki, kokosy, melony, morele.