

mgr inż. Dariusz Sobania**Certyfikowany Rzeczoznawca Samochodowy****RS 001304 z listy Ministerstwa Infrastruktury i Budownictwa**

Certyfikat nr nr 1149/2021 wydany przez Europejskie Centrum Certyfikacji Rzeczoznawców i Specjalistów Techniki Samochodowej TUVPOL Sp. z o. o. Rzeczoznawca Stowarzyszenia Rzeczoznawców Techniki Samochodowej i Ruchu Drogowego, nr legitymacji 2544

www.moto-ekspert.com

tel. +48 506 065 505

e-mail: moto-ekspert@o2.pl

WYCENA Nr: 151/2/06/2024

z dnia: 20.06.2024

Rzeczoznawca : mgr inż. Dariusz Sobania, RS001304

Zlecaniodawca: Agencja Restrukturyzacji i Modernizacji Rolnictwa Dolnośląski Oddział Regionalny

Adres: ul. Giełdowa 8, 52-438 Wrocław

Zlec. pismo, znak: Zlecenie

z dnia: 20.06.2024

Właściciel: Agencja Restruk. i Modern. Rolnictwa

Adres: Aleja Jana Pawła II 70, 00-175 Warszawa

Zadanie: Ocena stanu technicznego i określenie wartości rynkowej pojazdu w celu ustalenia ceny wywoławczej w przetargu

PODSTAWA WYCENY

Podstawę niniejszej wyceny stanowi zlecenie z dnia 20.06.2024 r., informacje udzielone przez przedstawiciela Zlecającego oraz oględziny pojazdu wykonane w dniu 20.06.2024 r. we Wrocławiu przy ul. Giełdowej. Przedstawiono dowód rejestracyjny pojazdu, kosztorys naprawy skrzyni biegów z dnia 18.06.2024 r. oraz zaświadczenie o przeprowadzonym badaniu technicznym.

DANE IDENTYFIKACYJNE POJAZDU (*)

Dane: [T] VI-2024

Marka: SUZUKI

Rok produkcji: 2014

Model: Jimny 1.3 MR`13 E5

Wersja: Comfort

Nr rejestracyjny: WI0986W

Rodzaj pojazdu: Samochód terenowy

VIN: JSAFJB43V00600958

| | |
|---|--|
| Data pierwszej rejestracji | 20.05.2014 |
| Data ważności badania technicznego | 25.08.2024 |
| Wskazanie drogomierza | 243193 km |
| Okres eksploatacji pojazdu (14/05/20-24/06/20) | 121 mies. |
| Kolor powłoki lakierowej, (rodzaj lakieru) | CZARNY 2-warstwowy z efektem metalicznym |
| Dop. masa cała. | 1420 kg |
| Rodzaj nadwozia | kombi (uniwersalne) 3 drzwiowe 4 osobowe |
| Konstrukcja | rama |
| Oznaczenie silnika | M13A VVT |
| Jednostka napędowa | z zapłonem iskrowym (wtrysk) |
| Pojemność / Moc silnika | 1328 ccm / 63kW (86KM) |
| Liczba cylindrów / Układ cylindrów / Liczba zaworów | 4 / rzędowy / 16 |
| Rodzaj skrzyni biegów | manualna |
| Rodzaj napędu | 4WD (4x4) |

WYPOSAŻENIE STANDARDOWE

| | |
|---|---|
| <p>L.p. Nazwa elementu wyposażenia</p> <p>1 Głośniki 2 szt.</p> <p>2 Immobilizer</p> <p>3 Klimatyzacja</p> <p>4 Napęd przedniego mostu dołączany</p> <p>5 Napinacze przednich pasów bezpieczeństwa z kontrolą naciągu</p> <p>6 Obrotomierz</p> <p>7 Oparcie siedzeń tylnych dzielone</p> <p>8 Pasy bezpieczeństwa przednie z regulacją wysokości mocowania</p> <p>9 Poduszka powietrzna kierowcy</p> <p>10 Poduszka powietrzna pasażera</p> <p>11 Radioodtwarzacz CD</p> <p>12 Relingi dachowe</p> <p>L.p. Nazwa pakietu / elementu pakietu wyposażenia standardowego</p> <p>1 ABS + EBD - system dystrybucji siły hamowania ABS - system zapobiegający blokowaniu kół System dystrybucji siły hamowania elektroniczny EBD</p> <p>2 Fotele przednie podgrzewane Fotel kierowcy podgrzewany Fotel pasażera podgrzewany</p> <p>3 Lusterka zewnętrzne podgrzewane i regulowane elektrycznie Lusterka zewnętrzne regulowane elektrycznie Lusterka zewnętrzne podgrzewane elektrycznie</p> | <p>L.p. Nazwa elementu wyposażenia</p> <p>13 Sygnalizacja niezapiętego pasa bezpieczeństwa kierowcy</p> <p>14 Sygnalizacja otwartych drzwi</p> <p>15 Sygnalizacja pozostawienia kluczyków w stacyjce</p> <p>16 Sygnalizacja pozostawienia włączonych świateł</p> <p>17 System wspomagania nagłego hamowania</p> <p>18 Szyba przednia z filtrem UV</p> <p>19 Szyba tylna ogrzewana</p> <p>20 Szyby przednie regulowane elektrycznie</p> <p>21 Światło dodatkowe STOP</p> <p>22 Tapicerka tekstylna</p> <p>23 Wspomaganie układu kierowniczego</p> <p>24 Zamek centralny zdalnie sterowany</p> |
|---|---|

WYPOSAŻENIE DODATKOWE

| | |
|--|----------------------|
| L.p. Nazwa elementu wyposażenia | Wartość [PLN] |
| 1 Lakier metalizowany | 846 |

OPIS ZAMONTOWANEGO W POJEŹDZIE OGUMIENIA

| Koło | Marka, typ | Bieżnik [mm] | Zużycie [%] |
|-----------------|--------------------------------------|--------------|-------------|
| Przednie lewe: | NEXEN 205/70 R15 96T WINGUARD SUV TL | 5,0 | 64 |
| Przednie prawe: | NEXEN 205/70 R15 96T WINGUARD SUV TL | 5,0 | 64 |
| Tylne lewe: | NEXEN 205/70 R15 96T WINGUARD SUV TL | 6,5 | 48 |
| Tylne prawe: | NEXEN 205/70 R15 96T WINGUARD SUV TL | 6,5 | 48 |

STAN TECHNICZNY POJAZDU

Przedstawiony do wyceny pojazd znajduje się w adekwatnym do okresu i sposobu użytkowania stanie utrzymania, powłoka lakierowa zmatowiona, liczne drobne otarcia, odpryski i zarysowania powłoki lakierowej, ogniska korozji nadwozia, płyty podłogowej, ramy i elementów zawieszenia.

Samochód wyłączony z użytkowania z powodu awarii skrzyni biegów, przeznaczony do zbycia.

Wnętrze pojazdu zanieczyszczone eksploatacyjnie.

Stwierdzono następujące usterki i uszkodzenia:

- akumulator - brak zdolności rozruchowej,
- bat anteny uszkodzony,
- zarysowania powłoki lakierowej pokrywy silnika,
- zmatowione klosze reflektorów.

Na podstawie przeprowadzonego pomiaru grubości powłoki lakierowej ustalono, że pojazd posiada powłokę lakierową o grubości odpowiedniej dla powłoki wykonanej fabrycznie.

Silnik - rozruch z wykorzystaniem zewnętrznego zasilania, praca silnika prawidłowa, głośna praca

rozrusznika.

KOREKTY

WARTOŚĆ BAZOWA BRUTTO (121 mies.) **41 600 PLN**
KOREKTA ZA WYPOSAŻENIE DODATKOWE **846 PLN**

Wyposażenie pojazdu powoduje powiększenie wartości pojazdu, gdyż jest wyposażeniem ponadstandardowym oraz jest sprawne, czyli zdolne do spełnienia swojej funkcji. Wielkość korekty wartości bazowej, związanej z wyposażeniem dodatkowym pojazdu została określona na podstawie udziału tego wyposażenia w wartości standardowo wyposażonego nowego pojazdu z uwzględnieniem amortyzacji pojazdu i związanej amortyzacji jego wyposażenia.

KOREKTA ZA PRZEBIEG **- 10 218 PLN**

Korekta uwzględnia wpływ przebiegu pojazdu na jego wartość. Wartość bazowa została określona dla przebiegu normatywnego 132 800 km. Zweryfikowany przebieg wycenianego pojazdu jest większy od normatywnego o 110 393 km. Powoduje to zastosowanie korekty wartości w wysokości -24,07%.

KOREKTA ZA OGUMIENIE **- 101 PLN**

Korekta uwzględnia wpływ stanu ogumienia na wartość pojazdu. Zużycie poszczególnych opon zostało określone z uwzględnieniem zmierzonej wysokości ich bieżnika. Punktem odniesienia jest ogumienie o zużyciu 50%.

KOREKTY RÓŻNE **- 12 132 PLN**

W tym: [%] Wart. [PLN]

Konieczne naprawy pojazdu -18,6 -6 010

Konieczność wykonania naprawy wycenianego pojazdu jest podstawą do obniżenia jego wartości w stosunku do wartości pojazdu sprawnego. O wielkości korekty decyduje koszt naprawy przywracającej pojazd do stanu technicznego odpowiedniego do okresu użytkowania pojazdu, jego przebiegu i ogólnego stanu technicznego.

Konieczność wykonania naprawy skrzyni biegów, zgodnie z przedstawionym kosztorysem z dnia 18.06.2024 r.

Długotrwałe wyłączenie z użytkowania -5,0 -1 611

Z uwagi na długotrwałe wyłączenie z użytkowania zastosowano ujemną korektę wartości uwzględniając przewidywane koszty przywrócenia pojazdu do użytkowania.

Uszkodzenia zewnętrzne i niesprawności -4,0 -1 289

Z uwagi na zewnętrzne uszkodzenia niesprawności, szczegółowo opisane w treści opinii, zastosowano ujemną korektę wartości w wysokości szacunkowo określonego kosztu naprawy.

Korekta ceny wywoławczej -10,0 -3 222

Przeznaczeniem niniejszej wyceny jest ustalenie ceny wywoławczej do przetargu zastosowano dodatkową, ujemną korektę wartości w wysokości 10%.

Wartość rynkowa brutto wyżej zidentyfikowanego pojazdu, określona na dzień wykonania opinii wynosi:

20000 PLN

(słownie: dwadzieścia tysięcy złotych)

w tym VAT (23,0%) 3739,84 PLN

Wartość określono na podstawie:

- notowań wartości rynkowych z bazy pojazdów "Komputerowego Systemu INFO-EKSPERT" na V-2023 zaakceptowanych przez wykonawcę opinii,
- korekt mających wpływ na wartość pojazdu.

DOKUMENTACJA FOTOGRAFICZNA

do wyceny nr: 151/2/06/2024

z dnia: 20.06.2024

DANE IDENTYFIKACYJNE POJAZDU (*)

Dane: [T] VI-2024

Marka: SUZUKI

Rok produkcji: 2014

Model: Jimny 1.3 MR`13 E5

Wersja: Comfort

Nr rejestracyjny: WI0986W

Rodzaj pojazdu: Samochód terenowy



Fot. 1



Fot. 2



Fot. 3



Fot. 4



Fot. 5



Fot. 6



Fot. 7



Fot. 8



Fot. 9



Fot. 10



Fot. 11



Fot. 12



Fot. 13



Fot. 14



Fot. 15



Fot. 16



Fot. 17



Fot. 18



Fot. 19



Fot. 20



Fot. 21



Fot. 22



Fot. 23



Fot. 24

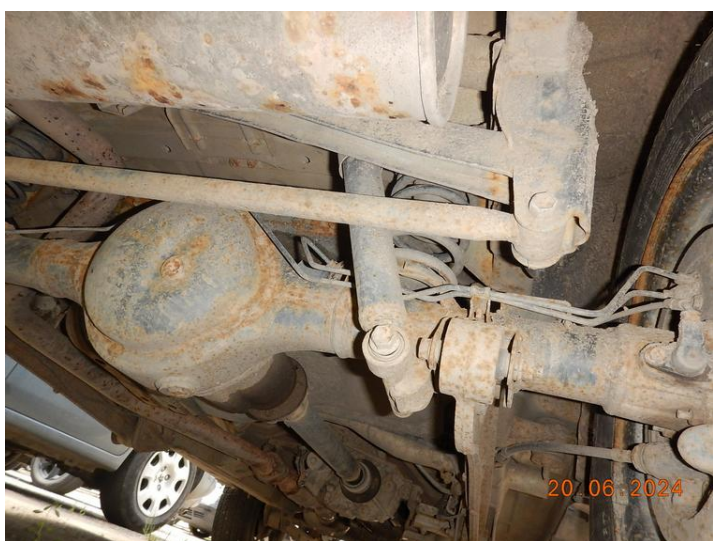

Fot. 25



Fot. 26



Fot. 27



Fot. 28



Fot. 29



Fot. 30



Fot. 31



Fot. 32



Fot. 33



Fot. 34



Fot. 35



Fot. 36



Fot. 37



Fot. 38

ARKUSZ BADANIA POWŁOKI LAKIEROWEJ

do wyceny nr: 151/2/06/2024

z dnia: 20.06.2024

Rzeczoznawca : mgr inż. Dariusz Sobania, RS001304

Zleceniodawca: Agencja Restrukturyzacji i Modernizacji Rolnictwa Dolnośląski Oddział Regionalny

Adres: ul. Giełdowa 8, 52-438 Wrocław

Zlec. pismo, znak: Zlecenie

z dnia: 20.06.2024

Właściciel: Agencja Restruk. i Modern. Rolnictwa

Adres: Aleja Jana Pawła II 70, 00-175 Warszawa

Zadanie: Ocena stanu technicznego i określenie wartości rynkowej pojazdu w celu ustalenia ceny wywoławczej w przetargu

DANE IDENTYFIKACYJNE POJAZDU (*)

Dane: [T] VI-2024

Marka: SUZUKI

Rok produkcji: 2014

Model: Jimny 1.3 MR`13 E5

Wersja: Comfort

Nr rejestracyjny: WI0986W

Rodzaj pojazdu: Samochód terenowy

OPIS POWŁOKI LAKIEROWEJ

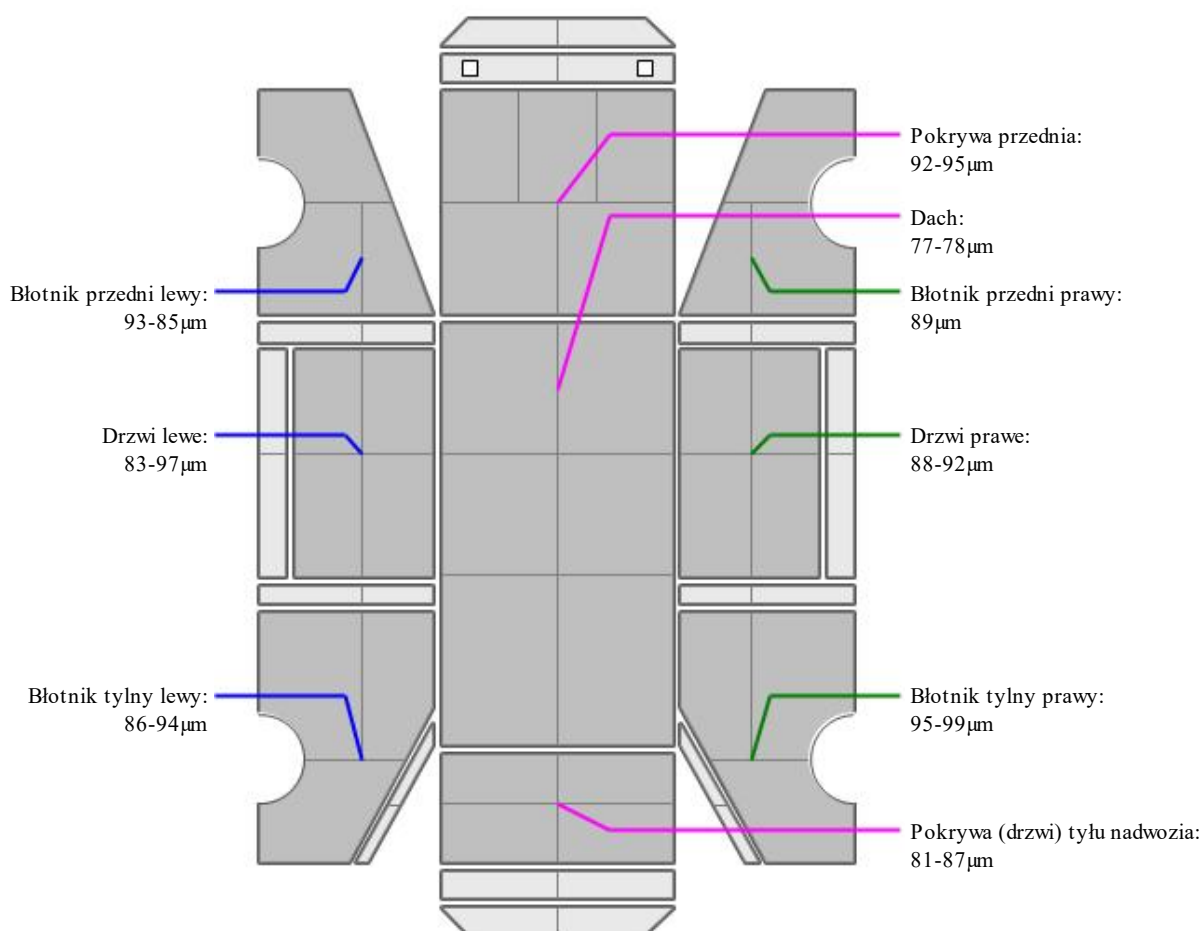

ARKUSZ USTALENIA WARTOŚCI POJAZDU

do wyceny nr: 151/2/06/2024

z dnia: 20.06.2024

Rzeczoznawca : mgr inż. Dariusz Sobania, RS001304

Zleceniodawca: Agencja Restrukturyzacji i Modernizacji Rolnictwa Dolnośląski Oddział Regionalny

Adres: ul. Giełdowa 8, 52-438 Wrocław

Zlec. pismo, znak: Zlecenie

z dnia: 20.06.2024

Właściciel: Agencja Restruk. i Modern. Rolnictwa

Adres: Aleja Jana Pawła II 70, 00-175 Warszawa

Zadanie: Ocena stanu technicznego i określenie wartości rynkowej pojazdu w celu ustalenia ceny wywoławczej w przetargu

DANE IDENTYFIKACYJNE POJAZDU (*)

Dane: [T] VI-2024

Marka: SUZUKI

Rok produkcji: 2014

Model: Jimny 1.3 MR`13 E5

Wersja: Comfort

Nr rejestracyjny: WI0986W

Rodzaj pojazdu: Samochód terenowy

Wycena na podstawie pojazdu: SUZUKI Jimny 1.3 MR`13 E5 Comfort kb3/4 1328 ccm 63 kW B

USTALENIE WARTOŚCI POJAZDU**KATALOG WARTOŚCI BAZOWYCH (BRUTTO):**

| rok | mies. | wart. z katal. [PLN] | wart. zadana [PLN] |
|------|-------|-------------------------|-----------------------|
| 2017 | 05 | 47400 | 47400 |
| 2016 | 05 | 45100 | 45100 |
| 2015 | 05 | 43300 | 43300 |
| 2014 | 05 | 41600 | 41600 |
| 2013 | 05 | 39900 | 39900 |
| 2012 | 05 | 38300 | 38300 |

WARTOŚĆ BAZOWA BRUTTO (121 mies.) **41 600 PLN**Normatywny okres eksploatacji **121 mies.**DATA PIERWSZEJ REJESTRACJI (rok/mies/dn) **20.05.2014**Rzeczywisty okres eksploatacji **121 mies.****LISTA WYPOSAŻENIA:**

Lista wyposażenia na podstawie informacji z bazy danych na okres: 2012.11-2017.12

WYPOSAŻENIE DODATKOWE:

| Lp. | Nazwa elementu wyposażenia | wta | data zam. | wpa | [%] | Wsp. | Wart. [PLN] |
|----------------------------------|----------------------------|------|-----------|-----|------|------|--|
| 1 | Lakier metalizowany | 0,50 | | | 3,08 | 0,66 | 846 |
| KOREKTA ZA WYPOSAŻENIE DODATKOWE | | | | | | | 846 PLN |
| KOREKTA ZA WYPOSAŻENIE | | | | | | | 846 PLN po korekcie: 42 446 PLN |

Przebieg normatywny **132 800 km**Przebieg rzeczywisty odczytany **243 193 km**KOREKTA ZA PRZEBIEG **- 10 218 PLN po korekcie: 32 228 PLN**

ZASTOSOWANE KOREKTY RÓŻNE:

| Opis korekty | | [%] | Wart. [PLN] |
|--|--------------|---------------------|--------------------------------|
| Konieczne naprawy pojazdu | | -18,6 | -6 010 |
| Długotrwałe wyłączenie z użytkowania | | -5,0 | -1 611 |
| Uszkodzenia zewnętrzne i niesprawności | | -4,0 | -1 289 |
| Korekta ceny wywoławczej | | -10,0 | -3 222 |
| KOREKTY RÓŻNE | | - 12 132 PLN | po korekcie: 20 096 PLN |

STAN OGUMIENIA:

| Oś | Koło | Cena [PLN] | Zuż. [%] | Bieżn [mm] | Koło | Cena [PLN] | Zuż. [%] | Bieżn [mm] | Koło | Cena [PLN] | Zuż. [%] | Bieżn [mm] | Koło | Cena [PLN] | Zuż. [%] | Bieżn [mm] |
|-----------------------------|--------------|------------------|----------|------------|-------|------------|----------|------------|------|------------|----------|--------------------------------|--------|------------|----------|------------|
| Przednia | | | | | Lewe: | 419 | 64 | 5 | | | | | Prawe: | 419 | 64 | 5 |
| Tylna | | | | | Lewe: | 419 | 48 | 6,5 | | | | | Prawe: | 419 | 48 | 6,5 |
| KOREKTA ZA OGUMIENIE | | - 101 PLN | | | | | | | | | | po korekcie: 19 995 PLN | | | | |

UWAGI

Przy ustalaniu wartości uwzględniono: stan techniczny, datę pierwszej rejestracji, wyposażenie, stan ogumienia, poziom utrzymania.

Rzeczoznawca wydając niniejszą opinię nie odpowiada za treść opinii opartą na informacjach, co do których został wprowadzony w błąd przez zleceniodawcę lub, które zostały oparte na dowodach zakwestionowanych przez uprawnione organa.

Niniejsza opinia nie jest ekspertyzą stanu technicznego, ani gwarancją niezawodności zespołów i podzespołów pojazdu. Została sporządzona wyłącznie na podstawie oględzin w warunkach istniejących w miejscu badania.

Opinia określa wyłącznie szacunkową wartość rynkową pojazdu i może być wykorzystana przez Zlecającego.

Sporządzający opinię zastrzega, że nie ponosi odpowiedzialności za wady ukryte pojazdu, wady prawne, błędy w dokumentacji pojazdu i błędy montażu.

Opinię sporządzono bezstronnie zgodnie z najlepszą wiedzą i sumieniem rzeczoznawcy.

WARTOŚĆ RYNKOWA BRUTTO PO ZAOKRĄGLENIU **20 000 PLN**