



ZINTEGROWANY SYSTEM ROLNICZEJ INFORMACJI RYNKOWEJ

(podstawa prawna: ustawa z dnia 30 marca 2001 r. o rolniczych badaniach rynkowych -
Dz. U. Nr 42, poz. 471, z późn. zm.)

RYNEK MIĘSA WIEPRZOWEGO

NR 47/2024

28 listopada 2024 r.

Notowania za okres: 18.11.2024 r. – 24.11.2024 r.

Biuletyn tygodniowy.

Informacje zamieszczane w niniejszym biuletynie przekazywane są przez podmioty włączone do Zintegrowanego Systemu Rolniczej Informacji Rynkowej (ZSRIR).

Podstawy prawne:

- ustawa z dnia 30 marca 2001 r. o rolniczych badaniach rynkowych (Dz.U. 2015, poz. 1160 – tekst jednolity);
- rozporządzenie Ministra Rolnictwa i Rozwoju Wsi z dnia 8 marca 2021 r. w sprawie zbieranych danych rynkowych (Dz. U. z 2021 r., poz. 589).

Spis treści

1. Zakup świń rzeźnych	3
1.1. Średnie ceny netto zakupu tuczników wg EUROP w Polsce i regionach	3
1.2. Średnie ceny netto zakupu świń rzeźnych wg wagi żywej.....	4
1.3. Struktura zakupu świń rzeźnych w Polsce wg klasyfikacji EUROP	5
1.4. Roczne zmiany średniej ceny zakupu świń rzeźnych wg klasyfikacji EUROP i żywca wieprzowego [MPC]	5
1.5. Roczne zmiany średniej ceny sprzedaży półtuszy wieprzowych (bez Vat) przeznaczonych na rynek krajowy.....	5
2. Sprzedaż wieprzowiny	6
2.1. Średnie ceny sprzedaży półtuszy wieprzowych w Polsce i makroregionach	6
2.2. Średnie ceny sprzedaży mięsa wieprzowego w zakładach w Polsce	6
2.3. Średnie ceny zakupu mięsa wieprzowego przez sieci handlowe w Polsce	7
2.4. Graficzna prezentacja cen sprzedaży w zakładach i cen zakupu w sieciach handlowych	7
3. Graficzne prezentacje cen zakupu i sprzedaży na rynku wieprzowiny	8
4. Miesięczne i roczne analizy cen	9
5. Średnie ceny zakupu trzody chlewnej w Polsce i w UE - kl. E	12
6. Pogłowia trzody chlewnej według stanu w czerwcu 2024 roku (dane wstępne) Źródło: dane GUS ... 13	
7. Handel zagraniczny wieprzowiną – trzodą żywą i mięsem wieprzowym	14

Dodatkowe informacje

Badanie cen zakupu i sprzedaży w zakładach mięsnych prowadzone jest na reprezentatywnej próbie. Ceny zakupu rejestrowane są wg klas jakości handlowej EUROP zgodnie z rozporządzeniem Parlamentu Europejskiego i Rady (UE) nr 1308/2013 z dnia 17 grudnia 2013 r. ustanawiającego wspólną organizację rynków produktów rolnych oraz uchylającego rozporządzenia Rady (EWG) nr 922/72, (EWG) nr 234/79, (WE) nr 1037/2001 i (WE) nr 1234/2007 (Dz. Urz. UE L 347 z 20.12.2013, str. 671) i rozporządzeniem Komisji (WE) nr 1249/2008 z dnia 10 grudnia 2008 r. r. ustanawiającym szczegółowe zasady wdrożenia wspólnotowych klasyfikacji tusz wołowych, wieprzowych i baranich oraz raportowania ich cen (Dz. U. Nr L 337 z 16.12.2008, str. 3, z późn.zm.) oraz rozporządzeniem Ministra Rolnictwa i Rozwoju Wsi z dnia 30 kwietnia 2018 r. w sprawie szczegółowych warunków ustalania i sposobu oznaczania klas jakości handlowej tusz wieprzowych oraz tusz wołowych (Dz.U. 2018, poz. 934).

Ceny zakupu zbierane są dla masy poubojowej schłodzonej.

Oznaczenia: *masa schłodzona [MPS]; -masa poubojowa ciepła [MPC]; nld - niewystarczająca liczba danych do prezentacji.

Ceny zakupu i sprzedaży nie zawierają podatku VAT.

Daty prezentowane w tabelach oznaczają ostatni dzień analizowanego tygodnia (poniedziałek - niedziela).

1. Zakup świń rzeźnych

1.1. Średnie ceny netto zakupu tuczników wg EUROP w Polsce i regionach

SKUP								
Klasa półtuszy wieprzowych wg EUROP	CENA [zł/t]				Zmiana ceny [%]	%	Średnia masa tuszy [kg/szt.]	Struktura skupu [%]
	[MS]		[MPC]					
	2024-11-24	2024-11-17	2024-11-24	2024-11-17				
1	2	3	4	5	6	7	8	9
POLSKA								
klasa S	8 242	8 284	8 081	8 121	-0,5	61,4	98,2	44,0
klasa E	8 168	8 190	8 007	8 029	-0,3	57,9	100,0	45,5
klasa U	7 832	7 847	7 678	7 693	-0,2	53,1	100,9	8,9
klasa R	7 511	7 486	7 363	7 339	0,3	48,2	101,5	1,3
klasa O	7 027	7 037	6 889	6 899	-0,1	43,1	102,6	0,2
klasa P	6 977	6 996	6 840	6 859	-0,3	37,1	101,5	0,0
S-P Razem	8 159	8 190	7 999	8 030	-0,4	58,8	99,3	100,0
REGION PÓŁNOCNY								
klasa S	8 244	8 282	8 083	8 119	-0,5	61,4	98,2	43,6
klasa E	8 160	8 177	8 000	8 017	-0,2	58,0	99,8	44,8
klasa U	7 759	7 777	7 606	7 625	-0,2	53,1	100,1	9,7
klasa R	7 407	7 423	7 262	7 278	-0,2	48,3	100,1	1,6
klasa O	6 916	6 962	6 780	6 826	-0,7	43,0	100,9	0,3
klasa P	nld	nld	nld	nld	*	*	*	*
S-P Razem	8 140	8 176	7 981	8 015	-0,4	58,8	99,1	100,0
REGION ŚRODKOWO-WSCHODNI								
klasa S	8 186	8 237	8 026	8 075	-0,6	61,5	99,1	47,6
klasa E	8 125	8 177	7 965	8 017	-0,6	58,1	100,0	44,1
klasa U	7 821	7 858	7 667	7 704	-0,5	53,2	100,5	7,1
klasa R	7 521	7 532	7 374	7 385	-0,2	48,3	100,1	0,9
klasa O	7 070	7 078	6 931	6 939	-0,1	43,1	101,1	0,1
klasa P	nld	nld	nld	nld	*	*	*	*
S-P Razem	8 125	8 173	7 965	8 013	-0,6	59,2	99,6	100,0
REGION POŁUDNIOWO-WSCHODNI								
klasa S	8 181	8 232	8 020	8 070	-0,6	61,7	97,6	47,4
klasa E	8 090	8 120	7 931	7 961	-0,4	58,0	100,0	42,7
klasa U	7 784	7 844	7 631	7 690	-0,8	53,1	100,8	8,7
klasa R	7 478	7 470	7 332	7 323	0,1	48,1	102,1	1,1
klasa O	6 990	7 126	6 853	6 987	-1,9	43,3	107,4	0,1
klasa P	nld	nld	nld	nld	*	*	*	*
S-P Razem	8 097	8 137	7 938	7 977	-0,5	59,2	99,0	100,0
REGION ZACHODNI								
klasa S	8 383	8 399	8 218	8 234	-0,2	61,1	97,0	37,6
klasa E	8 262	8 246	8 100	8 084	0,2	57,6	100,2	49,6
klasa U	7 916	7 878	7 761	7 724	0,5	52,9	102,0	10,8
klasa R	7 591	7 498	7 442	7 351	1,2	48,1	103,3	1,8
klasa O	7 123	7 030	6 983	6 892	1,3	43,2	105,1	0,2
klasa P	nld	nld	nld	nld	*	*	*	*
S-P Razem	8 254	8 253	8 092	8 091	0,0	58,1	99,3	100,0

*masa schłodzona [MPS]; -masa poubojowa ciepła [MPC]

Tygodniowy ubój świń rzeźnych w ubojniach monitorowanych w ramach ZSRIR wyniósł 273 700 szt.

Wykorzystanie możliwe wyłącznie z dokładnym podaniem źródła.

Makroregiony skupu świń rzeźnych wg EUROP

Makroregion Północny: województwa - kujawsko-pomorskie, pomorskie, warmińsko-mazurskie.

Makroregion Środkowo-wschodni: województwa - łódzkie, mazowieckie, podlaskie.

Makroregion Południowo-wschodni: województwa - lubelskie, małopolskie, podkarpackie, śląskie, świętokrzyskie.

Makroregion Zachodni: województwa - dolnośląskie, lubuskie, opolskie, wielkopolskie, zachodnio-pomorskie.

1.2. Średnie ceny netto zakupu świń rzeźnych wg wagi żywej

MAKROREGIONY	CENA - waga żywa [zł/kg]		Tygodniowa zmiana ceny [%]
	2024-11-24	2024-11-17	
POLSKA	6,24	6,26	-0,4
REGION PÓŁNOCNY	6,22	6,25	-0,4
REGION ŚRODKOWO-WSCHODNI	6,21	6,25	-0,6
REGION POŁUDNIOWO-WSCHODNI	6,19	6,22	-0,5
REGION ZACHODNI	6,31	6,31	0,0

*Obliczane na podstawie cen za świnie wg masy poubojowej ciepłej (MPC) przy użyciu współczynnika wydajności rzeźnej podawanego przez GUS (0,78);

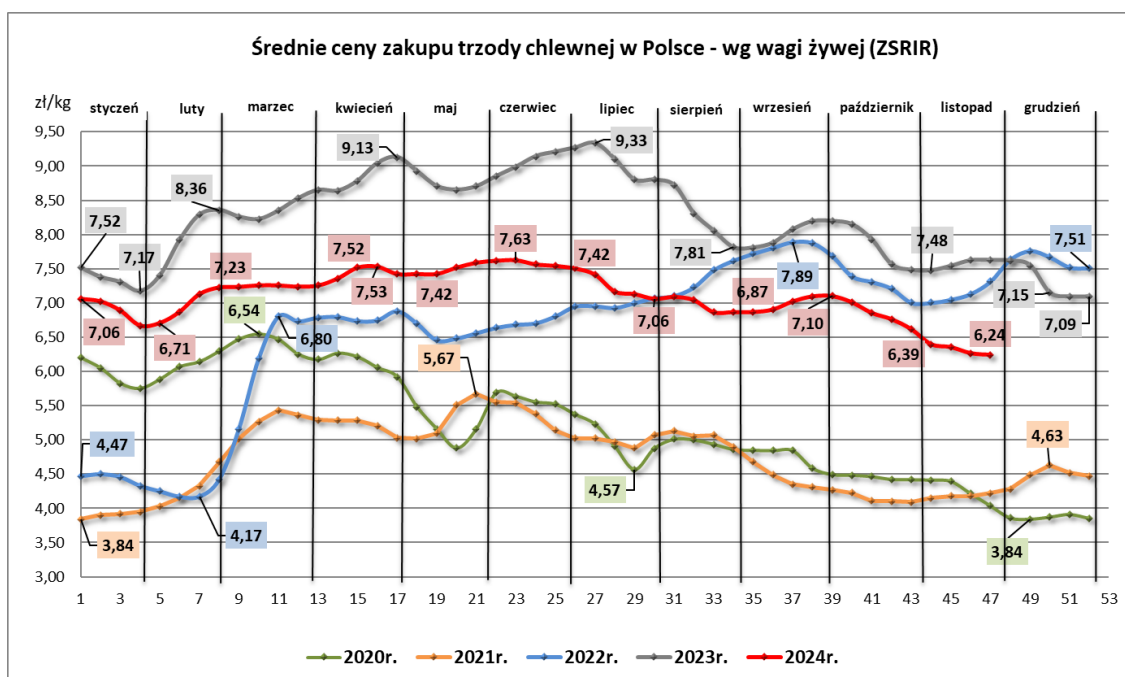

1.3. Struktura zakupu świń rzeźnych w Polsce wg klasyfikacji EUROP

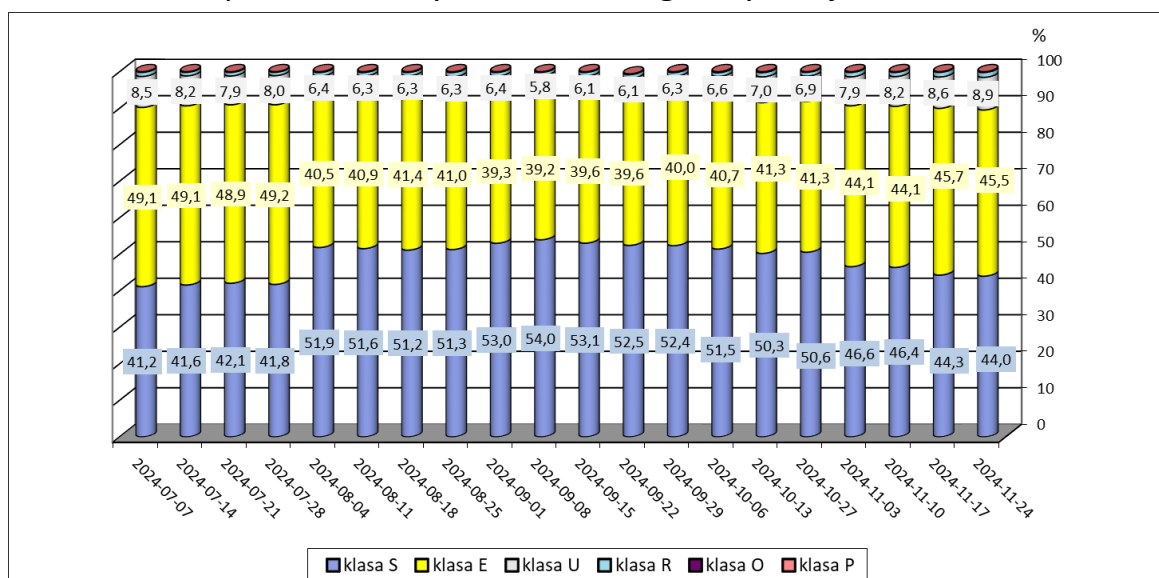

1.4. Roczne zmiany średniej ceny zakupu świń rzeźnych wg klasyfikacji EUROP i żywca wieprzowego [MPC]

POLSKA	CENA - MPC [zł/t]		Roczna zmiana ceny [%]
	2024-11-24	2023-11-26	
klasa S	8 081	9 874	-18,2
klasa E	8 007	9 795	-18,3
klasa U	7 678	9 478	-19,0
klasa R	7 363	9 132	-19,4
klasa O	6 889	8 274	-16,7
klasa P	6 840	8 150	-16,1
S-P Razem	7 999	9 776	-18,2

1.5. Roczne zmiany średniej ceny sprzedaży półtuszy wieprzowych (bez Vat) przeznaczonych na rynek krajowy

CENY SPRZEDAŻY - PÓŁTUSZE WIEPRZOWE			
MAKROREGIONY	CENA [zł/t]		Roczna zmiana ceny [%]
	24.11.2024	26.11.2023	
POLSKA	9 413	11 048	-14,8
Południowo-wschodni	9 544	11 014	-13,3
Północny	nld	nld	*
Środkowo-wschodni	9 560	11 273	-15,2
Zachodni	9 362	10 970	-14,7

2. Sprzedaż wieprzowiny

2.1. Średnie ceny sprzedaży półtuszy wieprzowych w Polsce i makroregionach

CENY SPRZEDAŻY - PÓŁTUSZE WIEPRZOWE			
MAKROREGIONY	CENA [zł/t]		Tygodniowa zmiana ceny [%]
	24.11.2024	17.11.2024	
POLSKA	9 413	9 466	-0,6
Południowo-wschodni	9 544	9 408	1,4
Północny	nld	nld	*
Środkowo-wschodni	9 560	9 638	-0,8
Zachodni	9 362	9 415	-0,6

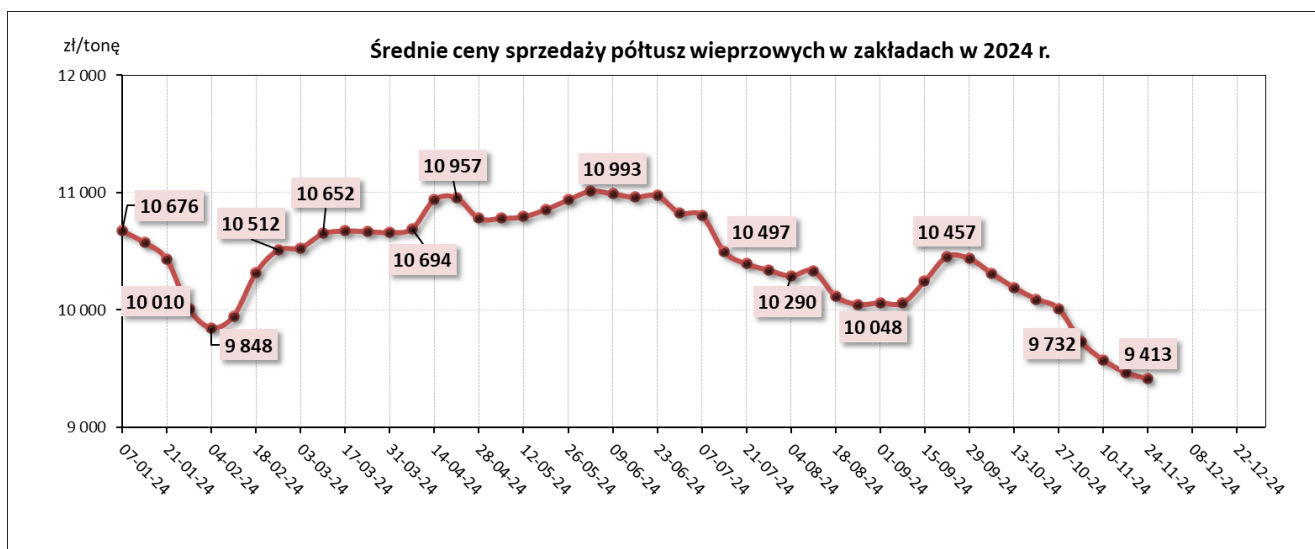

2.2. Średnie ceny sprzedaży mięsa wieprzowego w zakładach w Polsce

Towar	Typ	Cena [zł/t]			Tygodniowa zmiana ceny [%]	Roczna zmiana ceny [%]
		24.11.2024	17.11.2024	26.11.2023		
Schab środkowy	bez kości	17 780	17 993	20 090	-1,2%	-11,5%
	z kością	15 945	16 149	17 025	-1,3%	-6,3%
Szynka wieprzowa	4D	14 854	14 931	17 020	-0,5%	-12,7%
	z kością	9 962	10 068	11 915	-1,1%	-16,4%
Łopatka wieprzowa	4D	13 427	13 504	15 092	-0,6%	-11,0%
Boczek	z/kością+z/s+z/tł	13 297	13 340	12 542	-0,3%	6,0%
	bez/kości+ z/s+z/tł	15 941	15 601	14 918	2,2%	6,9%
Szynka	gotowana	25 230	22 757	29 611	10,9%	-14,8%
Mięso	mielone	15 127	15 732	16 833	-3,8%	-10,1%

[AKTUALIZACJA DANYCH](#)

2.3. Średnie ceny zakupu mięsa wieprzowego przez sieci handlowe w Polsce

Towar	Opak.	Cena w zł/tonę			Tygodniowa zmiana ceny [%]	Roczna zmiana ceny [%]
		24.11.2024	17.11.2024	26.11.2023		
Mięso mielone	konfekcjonowane	14 686	14 518	16 170	1,2	-9,2
	luzem	nld	nld	nld	*	*
Schab bez kości	konfekcjonowane	17 343	16 872	19 603	2,8	-11,5
	luzem	18 536	19 336	20 169	-4,1	-8,1
Schab z kością	konfekcjonowane	nld	nld	nld	*	*
	luzem	nld	nld	nld	*	*

2.4. Graficzna prezentacja cen sprzedaży w zakładach i cen zakupu w sieciach handlowych

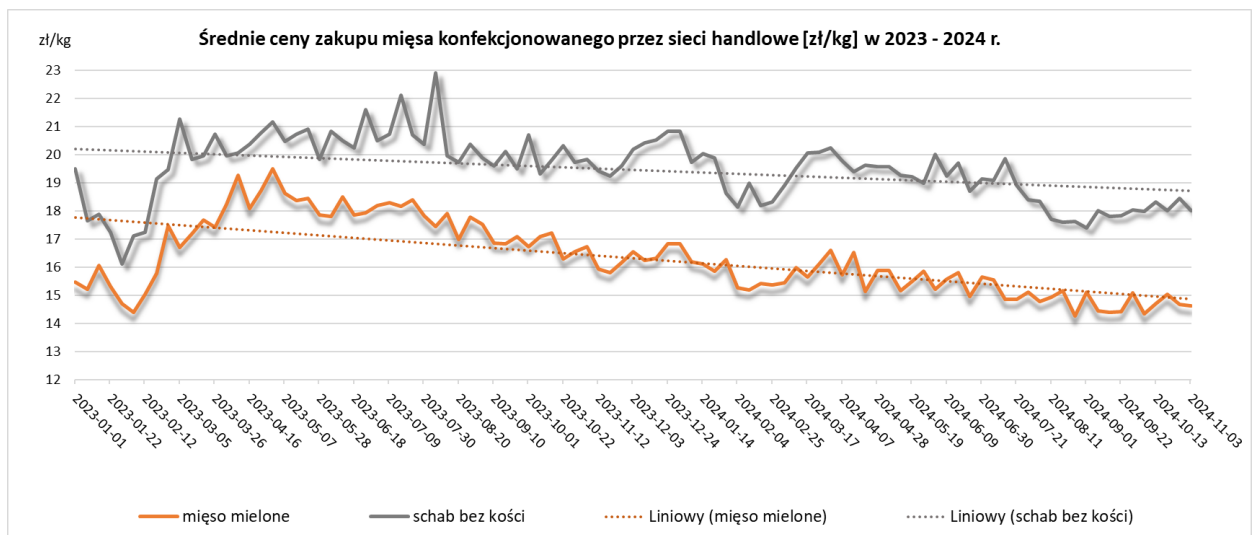
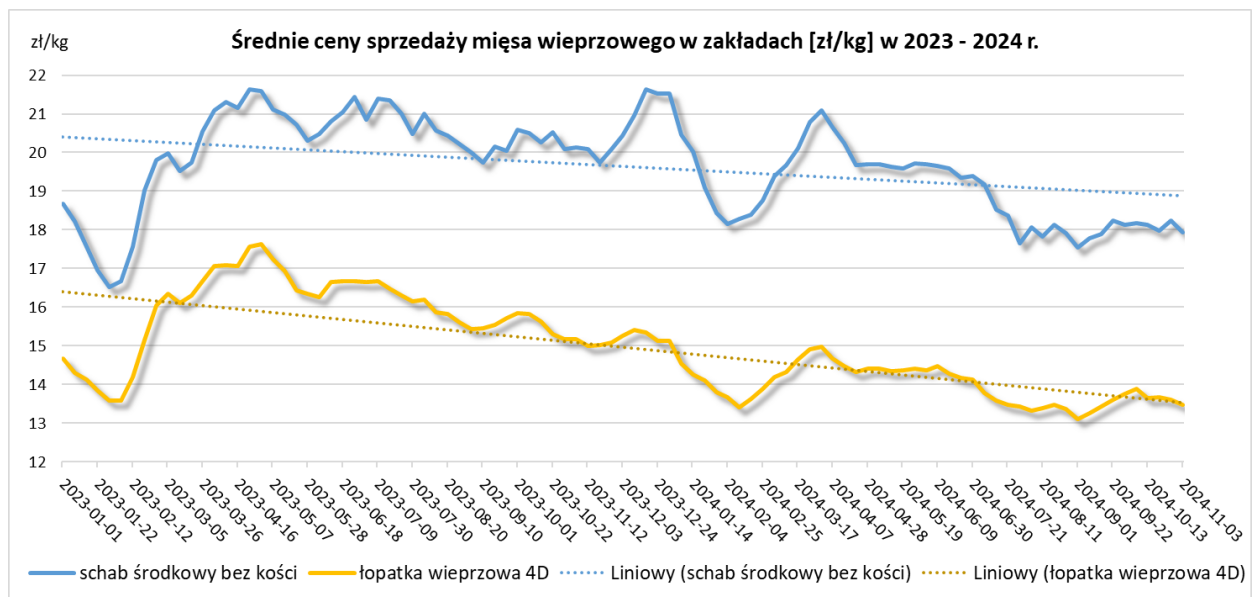

3. Graficzne prezentacje cen zakupu i sprzedaży na rynku wieprzowiny

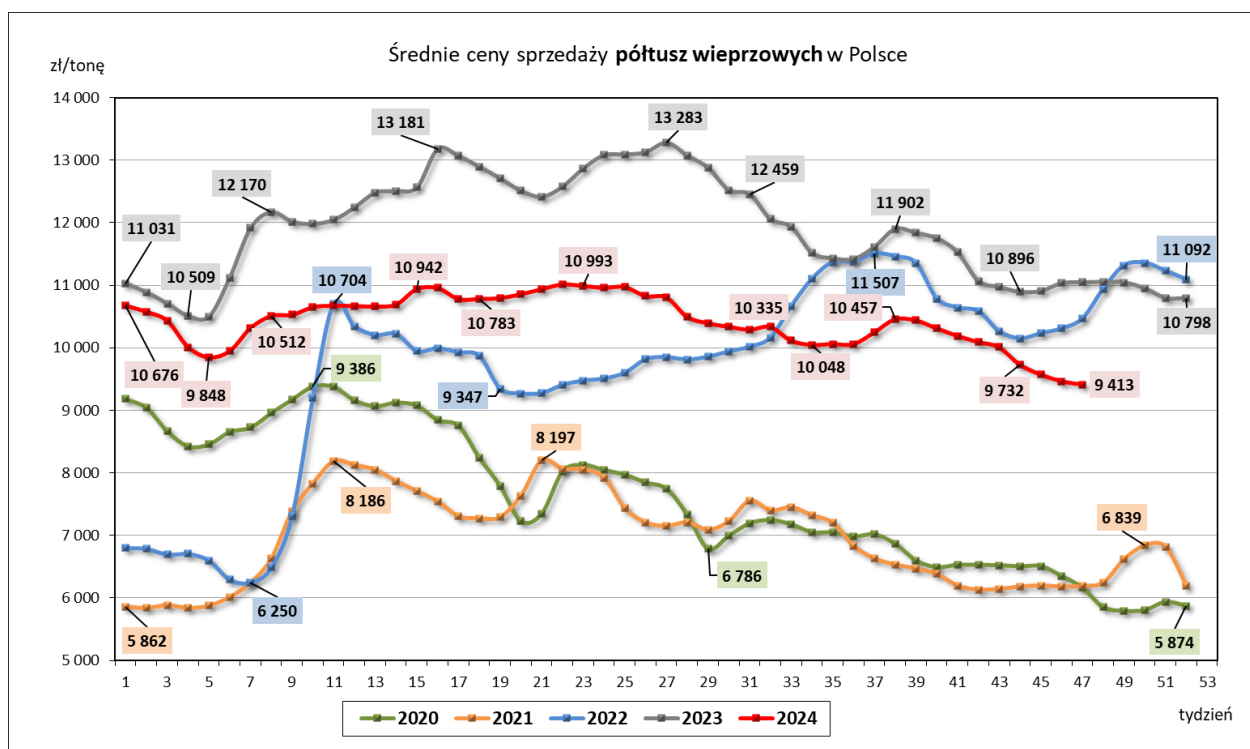
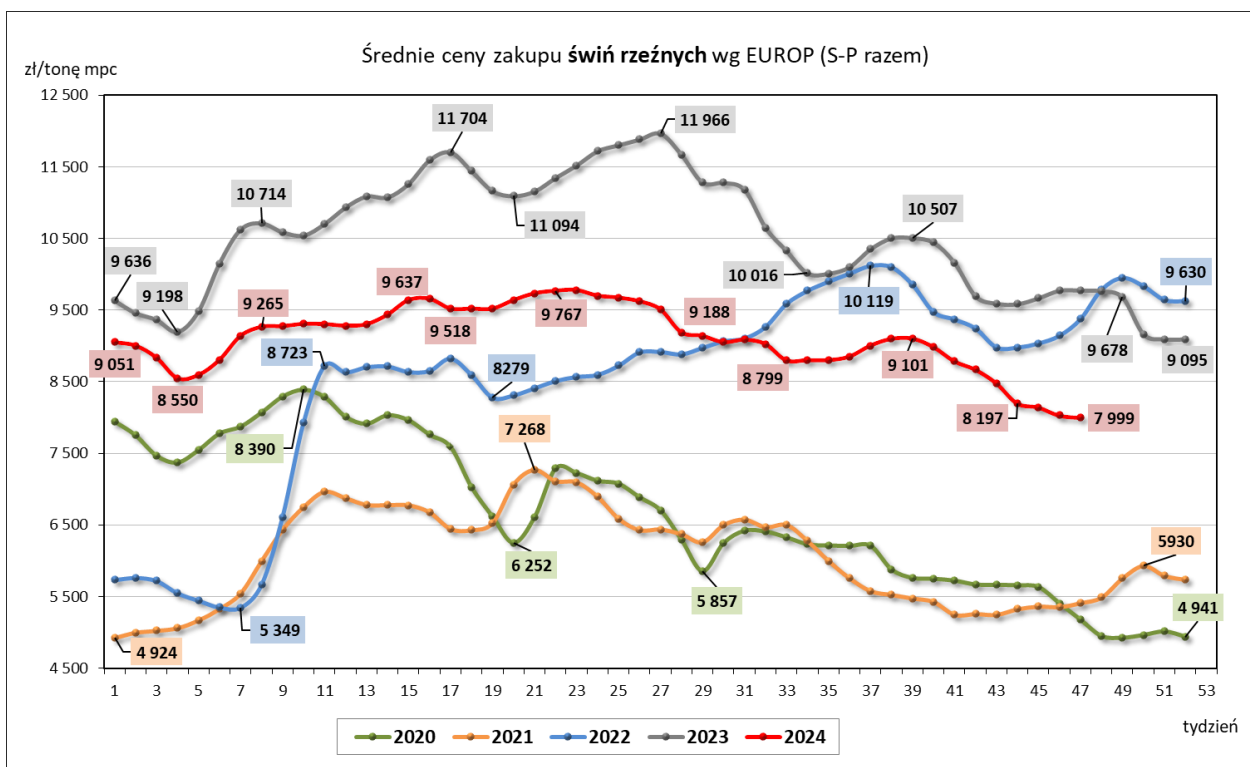

4. Miesięczne i roczne analizy cen

Zestawienie średnich miesięcznych cen rynkowych zakupu tuczników ubitych we wrześniu i w październiku 2024 r.

ZAKUP					
Klasa półtuszy wieprzowych wg EUROP	CENA [zł/t]				Zmiana ceny [%]
	[MS]		[MPC]		
	październik 2024	wrzesień 2024	październik 2024	wrzesień 2024	
1	2	3	4	5	6
POLSKA					
klasa S	8896	9265	8 721	9 083	-3,99
klasa E	8786	9172	8 613	8 992	-4,22
klasa U	8433	8848	8 268	8 675	-4,70
klasa R	8110	8527	7 951	8 359	-4,88
klasa O	7402	7823	7 257	7 669	-5,38
klasa P	7637	8185	7 487	8 024	-6,69
S-P Razem	8804	9191	8 631	9 011	-4,22
REGION PÓŁNOCNY					
klasa S	8963	9284	8 788	9 102	-3,45
klasa E	8832	9214	8 658	9 033	-4,15
klasa U	8390	8857	8 226	8 683	-5,27
klasa R	8023	8505	7866	8 338	-5,66
klasa O	7516	7960	7368	7 804	-5,58
klasa P	*	*	*	*	*
S-P Razem	8855	9223	8 681	9 042	-3,99
REGION ŚRODKOWO-WSCHODNI					
klasa S	8 855	9 297	8 682	9 114	-4,75
klasa E	8 765	9 221	8 593	9 040	-4,95
klasa U	8 436	8 909	8 271	8 734	-5,31
klasa R	8 142	8 614	7 983	8 445	-5,48
klasa O	7 710	8 196	7 559	8 035	-5,92
klasa P	7 597	*	7 448	*	*
S-P Razem	8788	9242	8 615	9 061	-4,92
REGION POŁUDNIOWO-WSCHODNI					
klasa S	8 851	9 181	8 677	9 001	-3,59
klasa E	8 731	9 098	8 560	8 919	-4,03
klasa U	8 442	8 817	8 276	8 644	-4,26
klasa R	8 100	8 425	7 941	8 260	-3,86
klasa O	7 708	7 655	7 557	7 505	0,69
klasa P	7 523	7 487	7 375	7 340	0,48
S-P Razem	8762	9120	8 590	8 941	-3,93
REGION ZACHODNI					
klasa S	8 921	9 245	8 746	9 064	-3,50
klasa E	8 802	9 118	8 629	8 939	-3,46
klasa U	8 453	8 809	8 288	8 636	-4,03
klasa R	8 154	8 525	7 994	8 358	-4,35
klasa O	7 234	7 694	7 092	7 543	-5,98
klasa P	7 754	8 217	7 602	8 056	-5,64
S-P Razem	8804	9133	8 632	8 954	-3,60

CENA [zł/kg]			Miesięczna zmiana ceny
MAKROREGIONY	październik 2024	wrzesień 2024	[%]
POLSKA	6,73	7,03	-4,22
REGION PÓŁNOCNY	6,77	7,05	-3,99
REGION ŚRODKOWO-WSCHODNI	6,72	7,07	-4,92
REGION POŁUDNIOWO-WSCHODNI	6,70	6,97	-3,93
REGION ZACHODNI	6,73	6,98	-3,60

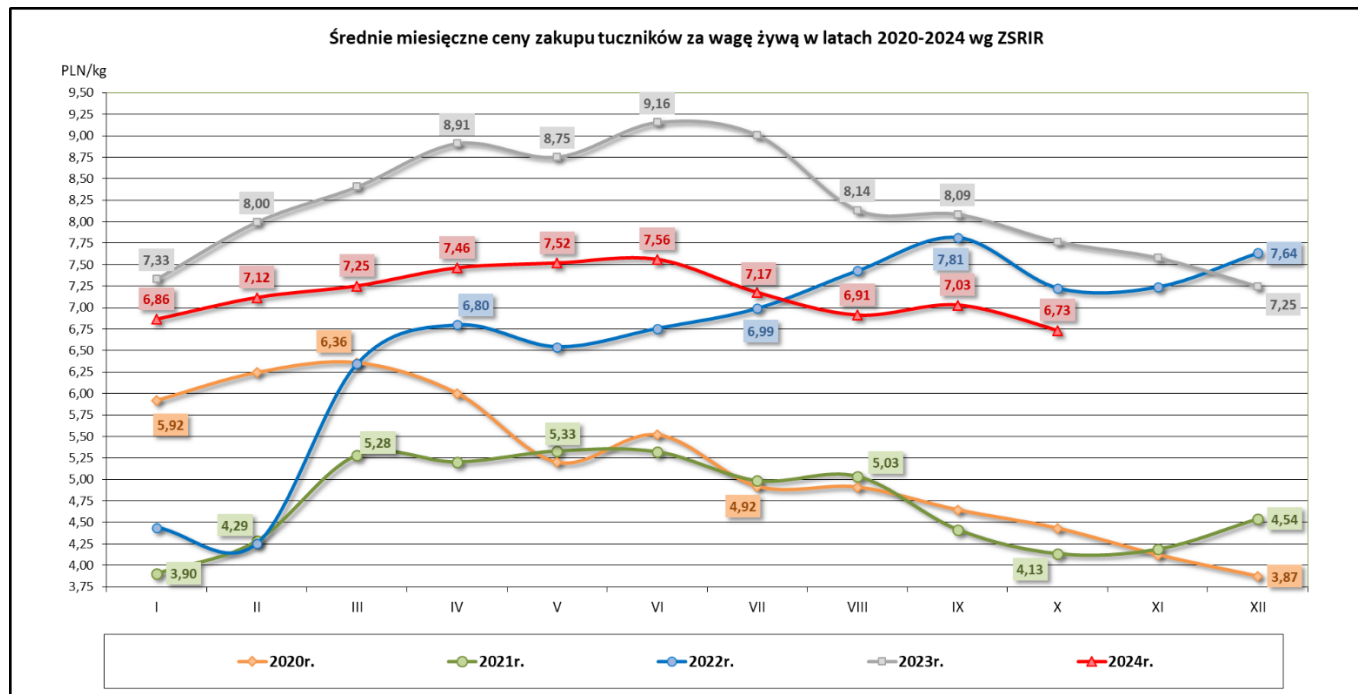

Średnie miesięczne ceny zakupu żywca wieprzowego w wadze żywej (zł/kg) bez VAT w latach 2020- 2024 wg Zintegrowanego Systemu Rolniczej Informacji Rynkowej (ZSRIR)

Miesiąc	2024r.	2023r.	2022r.	2021r.	2020r.
I	6,86	7,33	4,44	3,90	5,92
II	7,12	8,00	4,25	4,29	6,24
III	7,25	8,41	6,35	5,28	6,36
IV	7,46	8,91	6,80	5,20	6,00
V	7,52	8,75	6,54	5,33	5,20
VI	7,56	9,16	6,76	5,32	5,52
VII	7,17	9,01	6,99	4,98	4,92
VIII	6,91	8,14	7,43	5,03	4,91
IX	7,03	8,09	7,81	4,41	4,64
X	6,73	7,77	7,23	4,13	4,43
XI		7,58	7,24	4,19	4,12
XII		7,25	7,64	4,54	3,87

Wykorzystanie możliwe wyłącznie z dokładnym podaniem źródła.

Zestawienie średnich **rocznych** cen rynkowych zakupu tuczników ubitych w 2021 i 2022 r.

SKUP								
Klasa półtuszy wieprzowych wg EUROP	CENA [zł/t]				Zmiana ceny [%]	% mięsa w tuszy	Średnia masa tuszy [kg/szt.]	Struktura skupu [%]
	[MS]		[MPC]					
	2022	2021	2022	2021				
1	2	3	4	5	6	11	15	16
POLSKA								
klasa S	8783	6290	8611	6 167	39,62	61,7	93,2	40,5
klasa E	8621	6187	8452	6 066	39,32	58,0	95,4	49,3
klasa U	8201	5867	8040	5 752	39,77	53,3	97,2	9,0
klasa R	7888	5548	7733	5 439	42,18	48,4	99,0	1,0
klasa O	6987	4710	6850	4 618	48,36	43,5	108,5	0,2
klasa P	*	*	*	*	*	*	*	*
S-P Razem	8635	6176	8466	6 055	39,83	58,9	94,7	100,0
REGION PÓŁNOCNY								
klasa S	8687	6379	8516	6 254	36,18	61,8	91,1	42,4
klasa E	8589	6194	8420	6 073	38,66	58,0	93,9	46,9
klasa U	8173	5824	8013	5 710	40,34	53,2	95,4	9,5
klasa R	7843	5510	7689	5 402	42,33	48,4	96,2	1,1
klasa O	7503	5134	7356	5 033	46,15	43,4	97,1	0,1
klasa P	*	*	*	*	*	*	*	*
S-P Razem	8579	6203	8411	6 082	38,31	59,0	92,9	100,0
REGION ŚRODKOWO-WSCHODNI								
klasa S	8873	6303	8699	6 179	40,78	61,6	93,6	41,6
klasa E	8663	6220	8493	6 098	39,28	57,9	95,8	49,6
klasa U	8218	5930	8057	5 814	38,57	53,3	97,1	8,0
klasa R	7959	5677	7803	5 565	40,21	48,4	98,0	0,7
klasa O	7586	5249	7437	5 146	44,53	43,3	97,5	0,1
klasa P	*	*	*	*	*	*	*	*
S-P Razem	8707	6214	8536	6 092	40,12	59,0	95,0	100,0
REGION POŁUDNIOWO-WSCHODNI								
klasa S	8741	6160	8569	6 039	41,89	61,5	92,2	42,5
klasa E	8634	6065	8464	5 946	42,36	58,0	94,5	47,1
klasa U	8304	5780	8141	5 667	43,67	53,1	97,2	9,0
klasa R	7969	5449	7813	5 342	46,26	48,2	100,3	1,3
klasa O	7229	4820	7087	4 726	49,97	43,5	103,4	0,1
klasa P	*	*	*	*	*	*	*	*
S-P Razem	8637	6061	8467	5 942	42,50	58,9	93,9	100,0
REGION ZACHODNI								
klasa S	8761	6281	8589	6 158	39,49	61,7	94,6	37,3
klasa E	8590	6198	8421	6 076	38,59	58,1	96,0	51,4
klasa U	8162	5867	8002	5 752	39,12	53,5	98,5	9,7
klasa R	7832	5514	7678	5 406	42,04	48,5	100,6	1,2
klasa O	6813	4452	6679	4 365	53,03	43,6	112,5	0,3
klasa P	*	*	*	*	*	*	*	*
S-P Razem	8593	6167	8424	6 046	39,35	58,8	95,8	100,0

Wykorzystanie możliwe wyłącznie z dokładnym podaniem źródła.

SKUP					
MAKROREGIONY	CENA [zł/kg]				Roczna zmiana ceny [%]
	[MPC]		Cena żywca wieprzowego		
	2022	2021	2022	2021	
POLSKA	8 466	6 055	6,60	4,72	39,8
REGION PÓŁNOCNY	8 411	6 082	6,56	4,74	38,3
REGION ŚRODKOWO-WSCHODNI	8 536	6 092	6,66	4,75	40,1
REGION POŁUDNIOWO WSCHODNI	8 467	5 942	6,60	4,63	42,5
REGION ZACHODNI	8 424	6 046	6,57	4,72	39,3

5. Średnie ceny zakupu trzody chlewnej w Polsce i w UE - kl. E

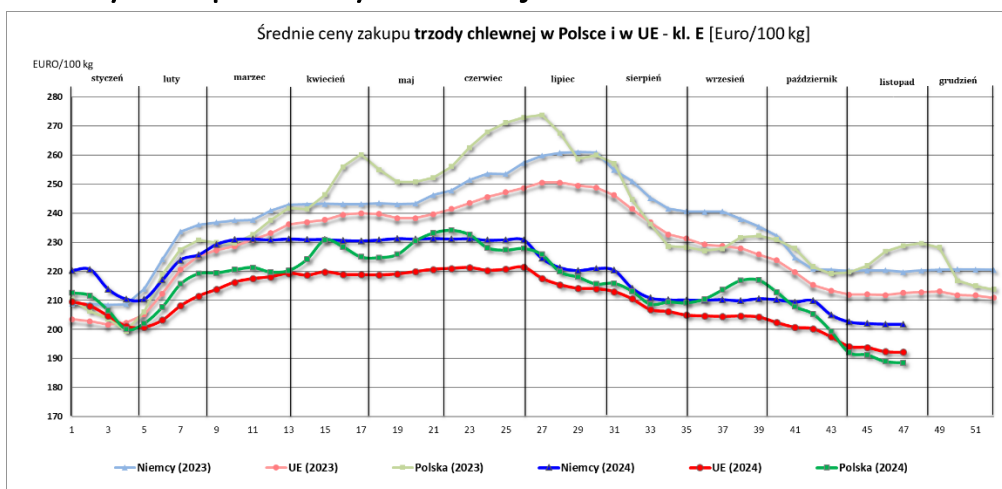

Week	1	2	3	4	5	6	7	8	9	10	11	12	13
2024 (week beginning)	2024-01-01	2024-01-08	2024-01-15	2024-01-22	2024-01-29	2024-02-05	2024-02-12	2024-02-19	2024-02-26	2024-03-04	2024-03-11	2024-03-18	2024-03-25
Niemcy (2023)	209	209	208	209	214	224	234	236	237	238	238	241	243
Niemcy (2024)	220	221	214	210	210	217	224	226	229	231	231	231	231
UE (2023)	203	203	202	202	205	212	221	225	227	229	231	233	236
UE (2024)	210	208	205	201	201	203	208	212	214	216	217	218	219
Polska (2023)	210	206	204	199	206	219	227	231	230	230	233	238	242
Polska (2024)	213	212	207	200	202	208	216	219	219	221	221	220	220

14	15	16	17	18	19	20	21	22	23	24	25	26
2024-04-01	2024-04-08	2024-04-15	2024-04-22	2024-04-29	2024-05-06	2024-05-13	2024-05-20	2024-05-27	2024-06-03	2024-06-10	2024-06-17	2024-06-24
243	243	243	243	244	243	243	246	248	251	254	253	257
231	231	231	230	231	231	231	231	231	231	231	231	231
237	238	240	240	240	238	238	240	241	244	246	247	249
219	220	219	219	219	219	220	221	221	221	220	221	221
241	246	256	260	255	251	251	252	256	263	268	271	273
224	231	228	225	225	226	230	233	234	233	228	227	228

27	28	29	30	31	32	33	34	35	36	37	38	39
2024-07-01	2024-07-08	2024-07-15	2024-07-22	2024-07-29	2024-08-05	2024-08-12	2024-08-19	2024-08-26	2024-09-02	2024-09-09	2024-09-16	2024-09-23
260	261	261	261	255	251	245	242	241	241	241	238	235
224	221	220	221	220	214	211	210	210	210	210	210	211
251	251	249	249	246	241	237	233	231	229	229	228	226
218	215	214	214	213	211	207	206	205	205	205	205	205
274	267	259	260	257	245	236	229	228	227	228	232	232
226	220	218	216	216	213	209	209	209	210	214	217	217

40	41	42	43	44	45	46	47	48	49	50	51	52
2024-09-30	2024-10-07	2024-10-14	2024-10-21	2024-10-28	2024-11-04	2024-11-11	2024-11-18	2024-11-25	2024-12-02	2024-12-09	2024-12-16	2024-12-23
232	225	221	220	220	220	220	220	220	221	221	221	220
210	209	210	205	203	202	202	202	202	213	212	212	211
224	220	215	213	212	212	212	213	213	213	212	212	211
202	201	200	198	194	194	192	192	192	213	212	212	211
231	228	222	219	220	222	227	229	230	228	217	215	214
213	208	205	199	192	191	189	189					

6. Pogłowie trzody chlewnej według stanu w czerwcu 2024 roku (dane wstępne) Źródło: dane GUS

↓ 3,2%

Spadek pogłowia świń w czerwcu r/r

Według wstępnych danych pogłowie świń* w czerwcu 2024 r. liczyło 9 132 tys. sztuk, wykazując w porównaniu z analogicznym okresem ubiegłego roku spadek o 3,2%. Redukcja pogłowia wystąpiła w trzech grupach świń, w szczególności w grupie warchlaków, gdzie wyniosła 6,9%.

Tabela 1. Pogłowie trzody chlewnej w czerwcu 2024 r.

Wyszczególnienie	06 2024 w tys. sztuk	06 2023=100	12 2023=100
Świnie	9 132,0	96,8	93,5
Prosięta o wadze do 20 kg	1 981,0	98,3	98,7
Warchlaki o wadze od 20 kg do 50 kg	2 673,9	93,1	94,3
Trzoda chlewna na ubój o wadze 50 kg i więcej (tuczniki)	3 783,5	95,8	89,0
Trzoda chlewna na chów o wadze 50 kg i więcej	693,6	115,4	102,8
w tym lochy razem	682,7	115,6	102,9
w tym lochy prośne	468,0	110,9	102,5

Pogłowie świń w czerwcu 2024 r. wyniosło 9 132 tys. sztuk. W strukturze stada największa zmiana dotyczyła udziału loch – wzrost 1,2 p.proc. w stosunku do czerwca 2023 r.

W strukturze stada trzody chlewnej ogółem udział poszczególnych grup produkcyjno-użytkowych w czerwcu 2024 roku wynosił:

- prosięta o wadze do 20 kg – 21,7%,
- warchlaki o wadze od 20 kg do 50 kg – 29,3%,
- trzoda chlewna o wadze 50 kg i więcej, z przeznaczeniem na ubój – 41,4%,
- trzoda chlewna o wadze 50 kg i więcej, z przeznaczeniem na chów – 7,6%,
- w tym:
 - lochy na chów razem – 7,5%,
 - w tym lochy prośne – 5,1%.

Największy udział w strukturze stada stanowiło pogłowie tuczników – 41,4%

Wykres 1. Pogłowie trzody chlewnej i loch w latach 2020 - 2024

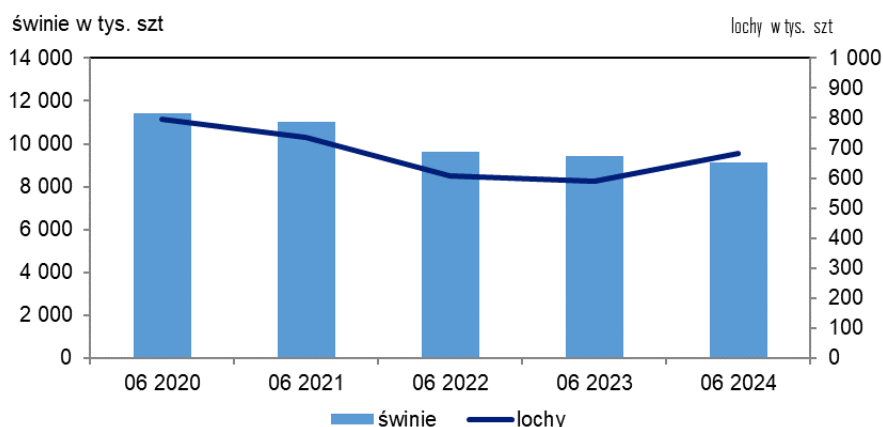

7. Handel zagraniczny wieprzowiną – trzodą żywą i mięsem wieprzowym

UWAGA: Dane są w trakcie weryfikacji - mogą być obarczone istotnymi błędami.

HANDEL ZAGRANICZNYMI TOWARAMI Z RYNKU WIEPRZOWINY

w okresie: I-IX 2024 (dane wstępne)

HANDEL ZAGRANICZNY	Wartość [tys. EUR]		Wolumen [tony]		Roczna zmiana obrotów [%]
	I-IX 2023 r.	I-IX 2024 r.	I-IX 2023 r.	I-IX 2024 r.	
EKSPORT	OGÓŁEM	OGÓŁEM	OGÓŁEM	OGÓŁEM	
ŚWINIE ŻYWE (ogółem) - (kod CN 0103)	4 979	1 252	2 514	684	-72,8
MIĘSO WIEPRZOWE - (kod CN 0203)	619 596	639 190	220 459	243 072	10,3
IMPORT	OGÓŁEM	OGÓŁEM	OGÓŁEM	OGÓŁEM	Roczna zmiana obrotów [%]
ŚWINIE ŻYWE (ogółem) - (kod CN 0103)	593 879	646 825	184 752	202 526	9,6
MIĘSO WIEPRZOWE - (kod CN 0203)	1 378 455	1 338 733	487 255	485 427	-0,4

Źródło danych: Ministerstwo Finansów.

Wybrane towary	SALDO			
	I-IX 2023 r.	I-IX 2024 r.	I-IX 2023 r.	I-IX 2024 r.
ŚWINIE ŻYWE (ogółem) - (kod CN 0103)	-588 900	-645 572	-182 237	-201 842
MIĘSO WIEPRZOWE - (kod CN 0203)	-758 859	-699 543	-266 797	-242 355

Wykorzystanie możliwe wyłącznie z dokładnym podaniem źródła.

UWAGA: Dane w trakcie weryfikacji - mogą być obarczone istotnymi błędami

EKSPORT MIĘSA WIEPRZOWEGO Z POLSKI

Eksport z Polski mięsa wieprzowego (kod 0203) - według ważniejszych krajów w okresie I-IX 2024

EKSPORT			
I-IX 2023 r.			
Kraj	Wartość [tys. EUR]	Wartość [tys. PLN]	Wolumen [tony]
OGÓŁEM	619 596	2 842 760	220 459
Republika Czeska	92 490	424 023	23 213
Wielka Brytania	61 437	280 967	16 133
Słowacja	54 544	250 236	16 910
Rumunia	42 500	194 298	16 211
Niemcy	40 155	184 174	18 594
Węgry	37 957	173 867	13 082
Litwa	35 695	163 465	11 041
Włochy	31 529	145 095	14 249
Holandia	26 798	123 455	9 056
Hiszpania	24 771	114 257	7 614
Łotwa	20 384	93 221	5 650
Dania	19 040	87 284	6 399
Stany Zjednoczone Ameryki	17 302	79 784	5 658
Hongkong	14 108	65 574	8 989
Estonia	13 331	61 348	4 312
Moldowa	11 084	50 478	3 289
Ukraina	9 477	43 252	5 090
Irlandia	8 960	41 267	2 563
Belgia	7 024	32 445	2 649
Bulgaria	6 232	28 788	2 230
Wietnam	5 388	24 745	5 768
Grecja	4 819	22 080	1 642
Nowa Zelandia	4 591	21 153	1 280
Chorwacja	3 935	18 086	1 232

EKSPORT			
I-IX 2024 r.			
Kraj	Wartość [tys. EUR]	Wartość [tys. PLN]	Wolumen [tony]
OGÓŁEM	639 190	2 758 989	243 072
Wielka Brytania	73 904	318 706	17 273
Republika Czeska	69 939	301 805	19 849
Słowacja	59 253	255 740	20 437
Węgry	50 906	219 616	18 024
Rumunia	49 775	214 886	20 185
Litwa	38 892	167 843	12 622
Niemcy	36 565	157 889	21 911
Hiszpania	36 310	156 856	12 328
Włochy	32 725	141 376	16 445
Stany Zjednoczone Ameryki	26 355	113 880	7 703
Łotwa	25 048	108 077	8 069
Dania	21 178	91 383	7 709
Holandia	17 594	76 041	6 524
Estonia	15 698	67 779	5 977
Nowa Zelandia	8 416	36 310	2 419
Moldowa	8 191	35 448	2 538
Bulgaria	7 424	31 997	2 883
Hongkong	7 322	31 617	5 829
Grecja	6 485	27 968	1 943
Irlandia	6 229	26 864	1 813
Wietnam	5 463	23 584	6 731
Belgia	4 236	18 303	3 013
Chorwacja	4 085	17 625	1 357
Wybrzeże Kości Słoniowej	3 140	13 563	5 691

Dane wstępne

EKSPORT ŚWIŃ Z POLSKI

Eksport z Polski świń żywych (ogółem) (kod 0103) - według ważniejszych krajów w okresie I-IX 2024

EKSPORT				
I-IX 2023 r.				
Kraj	Wartość [tys. EUR]	Wartość [tys. PLN]	Wolumen [tony]	Wolumen [tys. szt.]
OGÓŁEM	4 979	22 775	2 514	20,0
Słowacja	3 535	16 245	1 820	14,5
Rumunia	676	3 070	336	2,9
Chorwacja	355	1 583	179	1,2
Węgry	161	716	86	0,7

EKSPORT				
I-IX 2024 r.				
Kraj	Wartość [tys. EUR]	Wartość [tys. PLN]	Wolumen [tony]	Wolumen [tys. szt.]
OGÓŁEM	1 252	5 420	684	5,1
Słowacja	410	1 778	228	1,8
Chorwacja	279	1 216	157	1,0
Holandia	241	1 028	128	0,9
Rumunia	237	1 028	125	1,0

Dane wstępne

IMPORT MIĘSA WIEPRZOWEGO DO POLSKI

Import do Polski mięsa wieprzowego (kod 0203) - według ważniejszych krajów w okresie I-IX 2024

IMPORT			
I-IX 2023 r.			
Kraj	Wartość [tys. EUR]	Wartość [tys. PLN]	Wolumen [tony]
OGÓŁEM	1 378 455	6 319 140	487 255
Dania	307 425	1 408 764	117 287
Niemcy	285 744	1 311 711	97 858
Belgia	278 490	1 277 638	106 834
Hiszpania	214 389	979 760	62 240
Holandia	152 214	698 338	54 631
Francja	40 299	184 892	14 770
Irlandia	32 013	146 312	10 600
Szwecja	17 500	80 437	3 852
Węgry	12 539	57 755	6 597
Finlandia	6 032	27 680	1 467
Słowacja	5 791	26 531	1 841
Republika Czeska	5 377	24 706	2 402
Włochy	5 141	23 754	1 657
Wielka Brytania	5 072	23 299	1 867

IMPORT			
I-IX 2024 r.			
Kraj	Wartość [tys. EUR]	Wartość [tys. PLN]	Wolumen [tony]
OGÓŁEM	1 338 733	5 778 848	485 427
Dania	324 748	1 401 824	132 099
Niemcy	306 852	1 324 252	99 680
Belgia	248 109	1 071 041	100 973
Hiszpania	201 628	870 865	56 841
Holandia	129 188	557 438	53 151
Francja	36 807	158 767	14 016
Irlandia	33 403	144 237	11 237
Szwecja	19 018	82 097	4 203
Węgry	13 054	56 355	5 153
Finlandia	5 492	23 701	1 436
Portugalia	4 663	20 145	1 263
Wielka Brytania	4 647	20 075	1 375
Włochy	3 722	16 079	1 073
Republika Czeska	1 987	8 569	1 044

Dane wstępne

IMPORT ŚWIŃ DO POLSKI

Import do Polski świń żywych (ogółem) (kod 0103) - według ważniejszych krajów w okresie I-IX 2024

IMPORT				
I-IX 2023 r.				
Kraj	Wartość [tys. EUR]	Wartość [tys. PLN]	Wolumen [tony]	Wolumen [tys. szt.]
OGÓŁEM	593 879	2 718 692	184 752	5 524,2
Dania	522 434	2 391 765	152 147	5 101,3
Niemcy	29 883	136 502	13 138	139,0
Litwa	20 658	94 680	11 486	106,8
Łotwa	7 457	34 258	3 112	78,5
Holandia	7 259	33 130	2 168	55,7
Republika Czeska	3 242	14 840	1 540	17,7
Węgry	1 407	6 399	405	14,8

IMPORT				
I-IX 2024 r.				
Kraj	Wartość [tys. EUR]	Wartość [tys. PLN]	Wolumen [tony]	Wolumen [tys. szt.]
OGÓŁEM	646 825	2 792 152	202 526	6 250,2
Dania	597 782	2 580 446	179 047	5 954,3
Niemcy	21 475	92 681	10 460	109,3
Litwa	9 270	40 024	5 112	46,6
Republika Czeska	5 678	24 513	3 343	28,9
Łotwa	3 903	16 862	1 390	47,2

Dane wstępne

Wykorzystanie możliwe wyłącznie z dokładnym podaniem źródła.

Biuletyn „*Rynek mięsa wieprzowego*” ukazuje się w każdy czwartek.

Wydawca:

Ministerstwo Rolnictwa i Rozwoju Wsi,
Departament Rynków Rolnych i Transformacji Energetycznej Obszarów Wiejskich
ul. Wspólna 30, 00-930 Warszawa,
tel. (022) 623-16-32, fax (022) 623-23-00.

E-mail: biuletyn@minrol.gov.pl

Autor: Aleksandra Chylińska tel. (022) 623-16-63; E-mail: Aleksandra.Chylinska@minrol.gov.pl

Biuletyny są dostępne pod adresem: Internet: <http://www.minrol.gov.pl>