



DZIENNIK URZĘDOWY

WOJEWÓDZTWA MAZOWIECKIEGO

Warszawa, dnia 2 maja 2023 r.

Poz. 5244

ZARZĄDZENIE REGIONALNEGO DYREKTORA OCHRONY ŚRODOWISKA W WARSZAWIE

z dnia 26 kwietnia 2023 r.

w sprawie rezerwatu przyrody Lubaty

Na podstawie art. 13 ust. 3 ustawy z dnia 16 kwietnia 2004 r. o ochronie przyrody (Dz. U. z 2022 r. poz. 916, 1726, 2185 i 2375) zarządza się, co następuje:

§ 1. 1. Rezerwat przyrody Lubaty, zwany dalej „rezerwatem”, stanowi obszar lasu, bagien i jeziora, o łącznej powierzchni 34,11 ha, położony w województwie mazowieckim na terenie powiatu gostynińskiego, gminy Gostynin.

2. Przebieg granicy rezerwatu określa mapa stanowiąca załącznik nr 1 do zarządzenia.

3. Opis przebiegu granicy rezerwatu w formie wykazu współrzędnych punktów załamania granicy określa załącznik nr 2 do zarządzenia.

§ 2. Celem ochrony jest zachowanie naturalnego krajobrazu jeziora Lubaty wraz z otaczającymi je bagnami i lasami.

§ 3. Dla rezerwatu ustala się:

1) rodzaj - Leśny (L);

2) typ i podtyp:

a) ze względu na dominujący przedmiot ochrony:

- typ - Fitocenotyczny (PFi),

- podtyp - zbiorowisk leśnych (z1),

b) ze względu na główny typ ekosystemu:

- typ – Torfowiskowy (bagienny) (ET),

- podtyp – torfowisk przejściowych (tp).

§ 4. Nadzór nad rezerwatem sprawuje Zastępca Regionalnego Dyrektora Ochrony Środowiska - Regionalny Konserwator Przyrody w Warszawie.

§ 5. Zarządzenie wchodzi w życie po upływie 14 dni od dnia ogłoszenia¹⁾.

Regionalny Dyrektor Ochrony Środowiska
w Warszawie

Arkadiusz Siembida

¹⁾ Niniejsze zarządzenie było poprzedzone zarządzeniem Ministra Ochrony Środowiska i Zasobów Naturalnych z dnia 29 grudnia 1987 r. w sprawie uznania za rezerwaty przyrody (M. P. z 1988 r., poz. 47), które utraciło moc z dniem 1 maja 2004 r. wraz z wejściem w życie ustawy z dnia 16 kwietnia 2004 r. o ochronie przyrody na podstawie art. 161 w związku z art. 157 tej ustawy. Jednocześnie zgodnie z art. 153 ustawy o ochronie przyrody, rezerwat utworzony przed dniem wejścia w życie ustawy stał się rezerwatem w rozumieniu tejże ustawy.

Załącznik Nr 1 do zarządzenia
Regionalnego Dyrektora Ochrony Środowiska w Warszawie
z dnia 26 kwietnia 2023 r.

Przebieg granicy rezerwatu

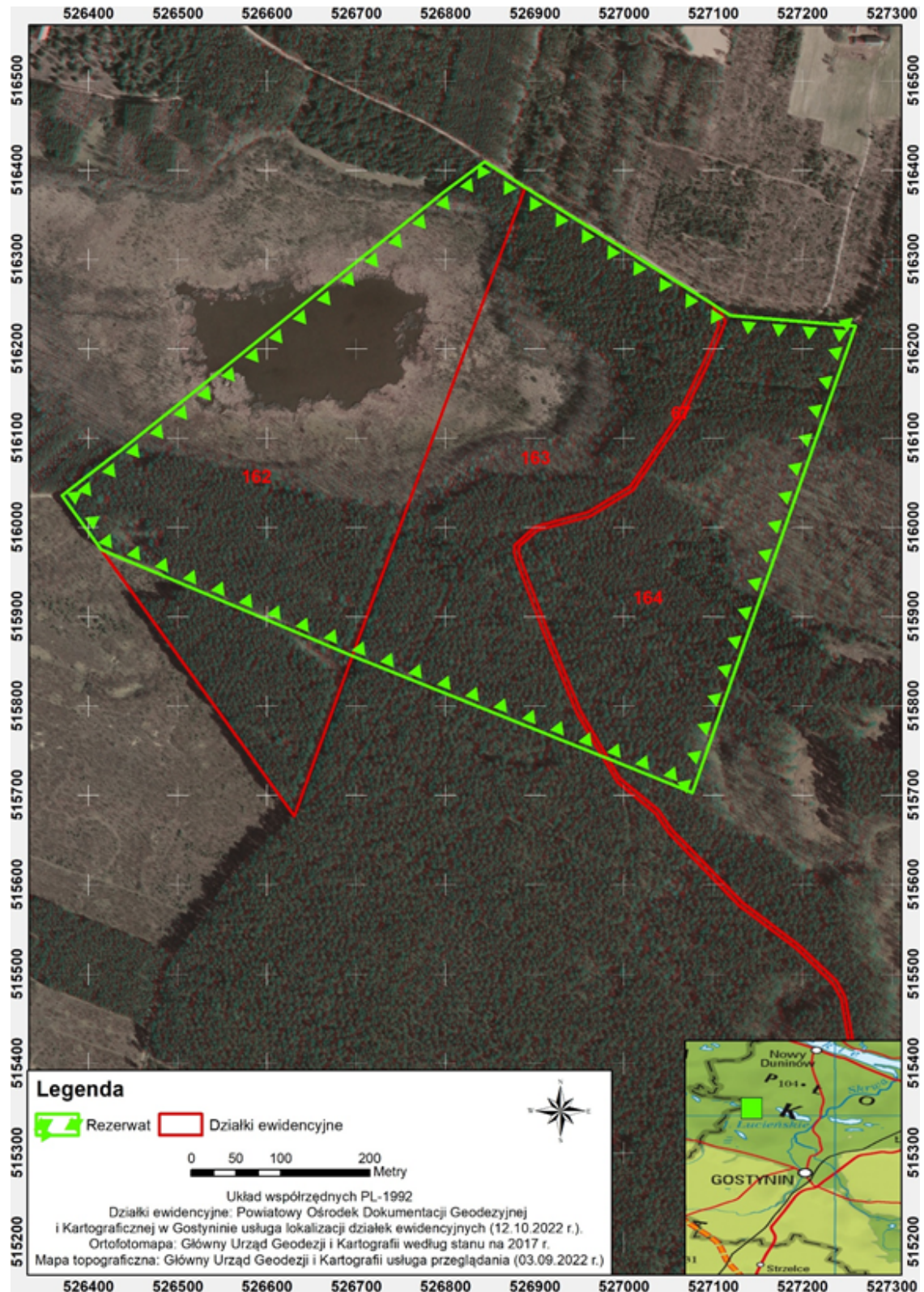

Załącznik Nr 2 do zarządzenia
Regionalnego Dyrektora Ochrony Środowiska w Warszawie
z dnia 26 kwietnia 2023 r.

Opis przebiegu granicy rezerwatu w formie wykazu współrzędnych punktów załamania granicy

Lp.	Współrzędne punktów załamania granicy (PL-1992) ²⁾	
	Punkt Y	Punkt X
1	527259,25	516225,69
2	527076,45	515703,00
3	526982,30	515741,21
4	526975,38	515743,77
5	526695,25	515856,13
6	526414,00	515975,28
7	526370,13	516035,75
8	526426,52	516079,21
9	526435,23	516085,93
10	526498,57	516136,51
11	526607,51	516223,48
12	526797,37	516375,07
13	526843,50	516409,39
14	526889,19	516380,96
15	526971,49	516329,59
16	527098,60	516250,61
17	527106,60	516245,40
18	527111,83	516241,99
19	527119,44	516237,49
20	527259,25	516225,69

²⁾ Układ współrzędnych płaskich prostokątnych PL-1992 jest jednym z układów tworzących państwowy system odniesień przestrzennych, o którym mowa w przepisach wydanych na podstawie art. 3 ust. 5 ustawy z dnia 17 maja 1989 r. - Prawo geodezyjne i kartograficzne (Dz. U. z 2021 r. poz. 1990 oraz z 2022 r. poz. 1846 i 2185).